



# PERATURAN BUPATI RKPD 2010 BAPPEDA KABUPATEN BANDUNG





7. Undang–Undang Nomor 32 Tahun 2004 tentang Pemerintahan Daerah (Lembaran Negara Republik Indonesia Tahun 2004 Nomor 125, Tambahan Lembaran Negara Republik Indonesia Nomor 4437), sebagaimana telah beberapa kali diubah terakhir dengan Undang–Undang Nomor 12 Tahun 2008 tentang Perubahan Kedua Atas Undang–Undang Nomor 32 Tahun 2004 tentang Pemerintahan Daerah (Lembaran Negara Republik Indonesia Tahun 2008 Nomor 59, Tambahan Lembaran Negara Republik Indonesia Nomor 4844);
7. Undang–Undang Nomor 33 Tahun 2004 tentang Perimbangan Keuangan Antara Pemerintah Pusat dan Daerah (Lembaran Negara Republik Indonesia Tahun 2004 Nomor 126, Tambahan Lembaran Negara Republik Indonesia Nomor 4438);
8. Peraturan Pemerintah Nomor 21 Tahun 2004 tentang Penyusunan Rencana Kerja dan Anggaran Kementerian/Lembaga (Lembaran Negara Republik Indonesia Tahun 2004 Nomor 75, Tambahan Lembaran Negara Republik Indonesia Nomor 4438);
9. Peraturan Pemerintah Nomor 58 Tahun 2005 tentang Pengelolaan Keuangan Daerah (Lembaran Negara Republik Indonesia Republik Indonesia Tahun 2005 Nomor 140, Tambahan Lembaran Negara Republik Indonesia Nomor 4406);
10. Peraturan Pemerintah Nomor 79 Tahun 2005 tentang Pedoman Pembinaan dan Pengawasan Atas Penyelenggaraan Pemerintahan Daerah (Lembaran Negara Republik Indonesia Tahun 2005 Nomor 165, Tambahan Lembaran Negara Republik Indonesia Nomor 4593);
11. Peraturan Pemerintah Nomor 38 Tahun 2007 Tentang Pembagian Urusan Pemerintahan Antara Pemerintah, Pemerintahan Daerah Provinsi, Dan Pemerintahan Daerah Kabupaten/Kota (Lembaran Negara Republik Indonesia Republik Indonesia Tahun 2007 Nomor 82, Tambahan Lembaran Negara Republik Indonesia Republik Indonesia Nomor 4737);
12. Peraturan Pemerintah Nomor 6 Tahun 2008 tentang Pedoman Evaluasi Penyelenggaraan Pemerintahan Daerah (Lembaran Negara Republik Indonesia Tahun 2008 Nomor 19, Tambahan Lembaran Negara Republik Indonesia Nomor 4815);
13. Peraturan Pemerintah Nomor 8 Tahun 2008 tentang Tahapan Tata Cara, Penyusunan, Pengendalian dan Evaluasi Pelaksanaan Rencana Pembangunan Daerah (Lembaran Negara Republik Indonesia Tahun 2008 Nomor 21, Tambahan Lembaran Negara Republik Indonesia Nomor 4817);
14. Peraturan Presiden Nomor 7 Tahun 2005 tentang Rencana Pembangunan Jangka Menengah Nasional Tahun 2004-2009;
15. Peraturan Presiden Nomor 38 Tahun 2008 tentang Rencana Kerja Pemerintah Tahun 2009;
16. Peraturan Menteri Dalam Negeri Nomor 13 Tahun 2006 tentang Pedoman Pengelolaan Keuangan Daerah sebagaimana telah diubah dengan Peraturan Menteri Dalam Negeri Nomor 59 Tahun 2007;

17. Peraturan Menteri Dalam Negeri Nomor 25 Tahun 2009 tentang Pedoman Penyusunan Anggaran Pendapatan dan Belanja Daerah Tahun Anggaran 2010;
18. Peraturan Gubernur Nomor 72 Tahun 2005 tentang Tata Cara Perencanaan Pembangunan Tahunan Daerah;
19. Peraturan Gubernur Nomor 28 Tahun 2009 tentang RKPD Provinsi Jawa Barat Tahun 2010;
20. Peraturan Daerah Kabupaten Bandung Nomor 6 Tahun 2004 tentang Transparansi dan Partisipasi Dalam Penyelenggaraan Pemerintahan di Kabupaten Bandung (Lembaran Daerah Kabupaten Bandung Tahun 2004 Nomor 29 Seri D);
21. Peraturan Daerah Kabupaten Bandung Nomor 8 Tahun 2004 tentang Kedudukan Protokoler dan Keuangan Pimpinan dan Anggota Dewan Perwakilan Rakyat Daerah Kabupaten Bandung (Lembaran Daerah Kabupaten Bandung Tahun 2004 Nomor 36 Seri D) sebagaimana telah diubah dengan Peraturan Daerah Kabupaten Bandung Nomor 1 Tahun 2006 tentang Perubahan Atas Peraturan Daerah Kabupaten Bandung Nomor 8 Tahun 2004 tentang Kedudukan Protokoler dan Keuangan Pimpinan dan Anggota Dewan Perwakilan Rakyat Daerah Kabupaten Bandung (Lembaran Daerah Kabupaten Bandung Tahun 2004 Nomor 1 Seri D);
22. Peraturan Daerah Kabupaten Bandung Nomor 8 Tahun 2005 tentang Tata Cara Penyusunan Perencanaan Pembangunan Daerah (Lembaran Daerah Kabupaten Bandung Tahun 2005 Nomor 4 Seri D);
23. Peraturan Daerah Kabupaten Bandung Nomor 2 Tahun 2006 tentang Alokasi Dana Perimbangan Desa di Kabupaten Bandung (Lembaran Daerah Kabupaten Bandung Tahun 2006 Nomor 2 Seri D);
24. Peraturan Daerah Kabupaten Bandung Nomor 3 Tahun 2006 tentang Pedoman Kerjasama Pemerintah Daerah Kabupaten Bandung (Lembaran Daerah Kabupaten Bandung Tahun 2006 Nomor 3 Seri D);
25. Peraturan Daerah Kabupaten Bandung Nomor 5 Tahun 2006 tentang Rencana Pembangunan Jangka Menengah Daerah (RPJMD) Kabupaten Bandung Tahun 2005-2010 (Lembaran Daerah Kabupaten Bandung Tahun 2006 Nomor 5 Seri D);
26. Peraturan Daerah Kabupaten Bandung Nomor 17 Tahun 2007 tentang Urusan Pemerintahan Kabupaten Bandung (Lembaran Daerah Kabupaten Bandung Tahun 2007 Nomor 17).

MEMUTUSKAN :

Menetapkan : **PERATURAN BUPATI BANDUNG TENTANG RENCANA KERJA PEMERINTAH DAERAH (RKPD) KABUPATEN BANDUNG TAHUN 2010.**

## **Pasal 1**

Dalam Peraturan Bupati ini, yang dimaksud dengan :

1. Daerah adalah Kabupaten Bandung.
2. Pemerintah Daerah adalah Bupati dan Perangkat Daerah lainnya sebagai unsur penyelenggara pemerintahan daerah.
3. Bupati adalah Bupati Bandung.
4. Rencana Pembangunan Jangka Menengah Daerah (RPJMD) Kabupaten Bandung 2005 – 2010 adalah dokumen perencanaan untuk periode 5 (lima) tahun.
5. Rencana Kerja Satuan Kerja Perangkat Daerah yang selanjutnya disebut Renja-SKPD adalah dokumen perencanaan Satuan Kerja Perangkat Daerah untuk periode 1 (satu) tahun.
6. Rencana Pembangunan Tahunan Daerah yang selanjutnya disebut Rencana Kerja Pemerintah Daerah atau disingkat RKPD adalah dokumen perencanaan pembangunan daerah untuk periode 1 (satu) tahun.
7. Satuan Kerja Perangkat Daerah yang selanjutnya disebut SKPD adalah Unit Kerja Pemerintah Daerah yang mempunyai tugas mengelola anggaran dan barang daerah.
8. Kepala Badan Perencanaan Pembangunan Daerah yang selanjutnya disingkat Kepala Bappeda adalah Kepala Badan Perencanaan Pembangunan Daerah Kabupaten Bandung sebagai Kepala Satuan Kerja Perangkat Daerah yang bertanggungjawab terhadap pelaksanaan tugas dan fungsi perencanaan pembangunan di Kabupaten Bandung.

## **Pasal 2**

- (1) RKPD Tahun 2010 adalah Dokumen Perencanaan Daerah untuk periode 1 (satu) tahun yaitu yang dimulai pada tanggal 1 Januari 2010 dan berakhir pada tanggal 31 Desember 2010.
- (2) RKPD Tahun 2010 sebagaimana dimaksud pada ayat (1) pasal ini merupakan penjabaran dari RPJMD Tahun 2005-2010 yang memuat rancangan kerangka ekonomi daerah, program pembangunan daerah, rencana kerja dan pendanaannya yang bersifat indikatif, baik yang dilaksanakan langsung oleh Pemerintah Daerah maupun yang ditempuh dengan mendorong partisipasi masyarakat.
- (3) RKPD bertujuan untuk menciptakan sinergitas pelaksanaan pembangunan daerah antar wilayah, antar sektor pembangunan, dan mewujudkan efisiensi alokasi sumberdaya dalam pembangunan daerah.
- (4) RKPD Tahun 2010 sebagaimana dimaksud pada ayat (2) pasal ini, berfungsi sebagai :
  - a. Pedoman penyusunan Renja – SKPD.
  - b. Pedoman dalam rangka penyusunan KUA, PPAS dan RAPBD Kabupaten Bandung Tahun 2010.

## **Pasal 3**

Dalam rangka penyusunan Renja – SKPD Tahun 2010 sebagaimana Pasal 2 ayat (4) huruf a, SKPD menggunakan RKPD Tahun 2010, untuk :

- a. Menyusun Rancangan Akhir Renja – SKPD;
- b. Sebagai bahan untuk penyusunan Pra RKA – SKPD.

## **Pasal 4**

Kepala Bappeda melakukan penelaahan rancangan akhir Renja – SKPD mengenai kesesuaiannya dengan RKPD, Renstra SKPD serta tugas pokok dan fungsi SKPD.

## **Pasal 5**

Kaidah – kaidah pelaksanaan RKPD Tahun 2010 adalah sebagai berikut :

- a. Dalam rangka pengendalian pelaksanaan rencana pembangunan Kepala SKPD melakukan pemantauan.
- b. Kepala Bappeda menghimpun dan menganalisis hasil pelaksanaan rencana pembangunan dari masing – masing SKPD.
- c. Kepala SKPD melakukan evaluasi kinerja pelaksanaan rencana pembangunan tahun sebelumnya.
- d. Hasil evaluasi sebagaimana dimaksud pada angka 4 menjadi bahan bagi penyusunan RKPD tahun yang akan datang.

## **Pasal 6**

Uraian lebih lanjut mengenai dokumen Rencana Kerja Pemerintah Daerah Kabupaten Bandung Tahun 2010 sebagaimana tercantum dalam Lampiran yang merupakan bagian tidak terpisahkan dari Peraturan Bupati ini.

## **Pasal 7**

Peraturan Bupati ini mulai berlaku pada tanggal diundangkan.

Agar setiap orang mengetahuinya, memerintahkan perundangan Peraturan Bupati ini dengan penempatannya dalam Berita Daerah Kabupaten Bandung.

Ditetapkan di Soreang  
pada tanggal

**BUPATI BANDUNG**

**OBAR SOBARNA**

Diundangkan di Soreang  
pada tanggal

**SEKRETARIS DAERAH  
KABUPATEN BANDUNG**

**SOFIAN NATAPRAWIRA**

BERITA DAERAH KABUPATEN BANDUNG  
TAHUN                      NOMOR

**BAGIAN HUKUM  
SETDA KABUPATEN BANDUNG**

---

**NOTA - DINAS**

Kepada : Yth. Bapak Bupati Bandung  
Melalui ;  
Yth. Bapak Sekretaris Daerah Kabupaten Bandung  
Dari : Kepala Bagian Hukum  
Nomor :  
Tanggal :  
Sifat : Penting  
Lampiran : 1 (satu) berkas  
Perihal : Penjelasan Draft Peraturan Bupati Bandung tentang Rencana Kerja Pemerintah Daerah (RKPD) Kabupaten Bandung Tahun 2010

---

Dipermaklumkan dengan hormat, menindaklanjuti Nota Dinas Kepala Badan Perencanaan Pembangunan Daerah Kabupaten Bandung Nomor 045.1/464-Litbang tanggal 10 Juli 2009 perihal Rencana Kerja Pemerintah Daerah (RKPD) Kabupaten Bandung Tahun 2010.

Sehubungan dengan hal tersebut diatas, kami telah melaksanakan koordinasi dengan Badan Perencanaan Pembangunan Daerah Kabupaten Bandung, adapun hasilnya dapat kami sampaikan bahwa berdasarkan ketentuan Pasal 26 ayat (2) Undang-Undang Nomor 25 Tahun 2004 tentang Sistem Perencanaan Pembangunan Nasional, Rencana Kerja Pemerintah Daerah (RKPD) ditetapkan dengan Peraturan Kepala Daerah.

Demikian penjelasan yang dapat kami sampaikan dan apabila Bapak berkenan bersama ini kami lampirkan Draft Peraturan Bupati Bandung tentang Rencana Kerja Pemerintah Daerah (RKPD) Kabupaten Bandung Tahun 2010, untuk Bapak tandatangani.

Atas perhatian dan perkenannya kami haturkan terima kasih.

Mengetahui,

**ASISTEN PEMERINTAHAN**

**KEPALA BAGIAN HUKUM**

**Drs. H. B. BUDIRAHARJO, MSi**  
**PEMBINA UTAMA MUDA**  
**NIP. 19571018 198103 1 007**

**DIAR IRWANA,SH**  
**PEMBINA Tk. I**  
**NIP. 19621005 199203 1 008**

LAMPIRAN PERATURAN BUPATI BANDUNG

NOMOR :  
TANGGAL :  
TENTANG : RENCANA KERJA PEMERINTAH DAERAH (RKPD)  
KABUPATEN BANDUNG TAHUN 2010

**DAFTAR ISI**

DAFTAR ISI	i
BAB I PENDAHULUAN	I – 1
1.1. Latar Belakang	I – 2
1.1.1. Proses Penyusunan RKPD 2010	I – 1
1.1.2. Keterkaitan antara dokumen RKPD dengan RPJMD, Renstra SKPD, Renja SKPD, serta tindaklanjutnya dengan proses penyusunan RAPBD	I – 1
1.2. Landasan Hukum	I – 6
1.3. Maksud dan Tujuan	I – 8
1.3.1. Maksud	I – 8
1.3.2. Tujuan	I – 8
1.4. Sistematika Penyusunan RKPD	I – 9
BAB II EVALUASI HASIL KINERJA PEMBANGUNAN DAERAH	II – 1
2.1. Visi dan Misi Pembangunan Jangka Menengah Daerah	II – 1
2.2. Evaluasi Satus dan Kedudukan Pencapaian Kinerja Pembangunan Daerah	II – 2
2.2.1. Kependudukan	II – 2
2.2.2. Pencapaian IPM	II – 4
2.3. Evaluasi pelaksanaan program dan kegiatan RKPD Tahun 2009	II – 32
2.4. Isu Strategis dan Masalah Mendesak	II – 64
2.4.1. Kondisi Sosial	II – 64
2.4.1.1. Pendidikan	II – 64
2.4.1.2. Kesehatan	II – 68
2.4.1.3. Tenaga Kerja dan Kondisi Sosial Lainnya	II – 73
2.4.2. Kondisi Ekonomi Daerah	II – 75
2.4.3. Kondisi Fisik Wilayah	II – 80
2.4.3.1. Lingkungan Hidup dan Tata Ruang	II – 80
2.4.3.2. Prasarana Wilayah	II – 83
2.4.4. Isu Strategi	II – 88
BAB III RANCANGAN KERANGKA EKONOMI DAERAH	III – 1
3.1. Kondisi Ekonomi Daerah Tahun 2007,2008 Dan 2009 Serta Perkiraan Tahun 2010	III – 1
3.2. Tantangan Dan Prospek Perekonomian Daerah Tahun 2010 Dan Tahun 2011	III – 7



	3.2.1. Analisa Kondisi Lingkungan Internal	III – 8
	3.2.2. Analisa Kondisi Lingkungan External	III – 17
	3.3. Arah Kebijakan Ekonomi Daerah	III – 21
	3.3.1. Arah Kebijakan Ekonomi Makro Nasional	III – 22
	3.3.2. Arah Kebijakan Ekonomi Propinsi Jawa Barat	III – 23
	3.3.3. Arah Kebijakan Ekonomi Kabupaten Bandung	III – 24
	3.4. Analisis dan Perkiraan Sumber-sumber Pendanaan Daerah	III – 27
	3.4.1. Dana Desentralisasi/APBD	III – 27
	3.4.2. Dana Dekonsentrasi/APBN	III – 29
	3.4.3. Dana Tugas Pembantuan/APBN	III – 29
	3.5. Arah Kebijakan Keuangan Daerah	III – 30
	3.5.1. Arah Kebijakan Pendapatan Daerah	III – 30
	3.5.2. Arah Kebijakan Belanja Daerah	III – 34
	3.5.3. Arah Kebijakan Pembiayaan	III – 37
BAB IV	PRIORITAS PEMBANGUNAN DAERAH TAHUN 2010 (TAHUN RENCANA)	IV – 1
	4.1. Prioritas dan Sasaran Pembangunan Daerah	IV – 1
	4.1.1. Prioritas Pembangunan Nasional	IV – 1
	4.1.2. Prioritas Pembangunan Provinsi Jawa Barat	IV – 2
	4.1.3. Prioritas Pembangunan Kabupaten Bandung	IV – 5
	4.1.4. Prioritas Program dan Kegiatan Pembangunan Daerah	IV – 11
BAB V	RENCANA KERJA DAN PENDANAAN	V – 1
BAB VI	KAIDAH PELAKSANAAN	VI – 1

# **BAB I**

## **PENDAHULUAN**

### **1.1 Latar Belakang**

Mengacu pada Undang-Undang Nomor 25 Tahun 2004 tentang Sistem Perencanaan Pembangunan Nasional, diamanatkan bahwa agar perencanaan pembangunan daerah konsisten, sejalan dan selaras dengan kebijakan perencanaan pembangunan dari Pemerintah serta Pemerintah Daerah Propinsi, maka perencanaan pembangunan daerah harus merupakan kesatuan di dalam sistem perencanaan pembangunan Nasional. Penyusunan perencanaan pembangunan daerah dilakukan bersama antara Pemerintah Daerah dengan para pemangku kepentingan sesuai dengan peran dan kompetensinya. Dalam hierarkhinya, perencanaan pembangunan terbagi atas: perencanaan jangka panjang (20 tahun), jangka menengah (5 tahun), dan jangka pendek (1 tahun). Perencanaan pembangunan jangka pendek termuat di dalam dokumen Rencana Kerja Pemerintah Daerah (RKPD).

RKPD memuat arah dan kebijakan pembangunan daerah selama setahun, yang berfungsi untuk memperoleh kepastian, karena merupakan komitmen Pemerintah Daerah yang harus dilaksanakan secara konsisten. Di sisi lain RKPD merupakan dokumen perencanaan tahunan daerah yang menggambarkan kondisi, potensi, permasalahan pembangunan daerah dan indikasi daftar program serta kegiatan yang akan dilaksanakan tahun 2010, yang berperan untuk memecahkan permasalahan pembangunan daerah secara terencana melalui sumber pembiayaan, baik Anggaran Pendapatan dan Belanja Daerah (APBD) maupun Anggaran Pendapatan dan Belanja Negara (APBN).

Dalam prosesnya, penyusunan RKPD Kabupaten Bandung Tahun 2010 merujuk pada Peraturan Daerah Kabupaten Bandung Nomor 5 Tahun 2006 tentang Rencana Pembangunan Jangka Menengah Daerah (RPJMD) Kabupaten Bandung tahun 2005-2010. Hal itu karena RKPD merupakan penjabaran dari RPJMD di dalam satu tahun rencana, dan merupakan arah pembangunan yang ingin dicapai, dimana program dan kegiatan yang direncanakan bersifat indikatif sesuai urusan pemerintah yang menjadi kewenangan daerah dengan mempertimbangkan kemampuan keuangan daerah.

Dalam mekanismenya, sesuai amanat Undang-Undang Nomor 25 Tahun 2004 tentang Sistem Perencanaan Pembangunan Nasional Pasal 20 dinyatakan bahwa Bappeda menyiapkan rancangan awal RKPD sebagai penjabaran dari RPJM Daerah. Sejalan dengan ketentuan tersebut di atas, sebagai petunjuk operasionalnya diterbitkan Peraturan Pemerintah Nomor 8 Tahun 2008 tentang Tahapan, Tata Cara Penyusunan, Pengendalian dan Evaluasi Pelaksanaan Rencana Pembangunan Daerah, dimana dalam

Pasal 17 dijelaskan bahwa Bappeda menyusun rancangan awal RKPD, yang merupakan penjabaran dari RPJMD.

RKPD memuat rancangan kerangka ekonomi daerah, program prioritas pembangunan daerah, rencana kerja dan pendanaannya serta prakiraan maju dengan mempertimbangkan kerangka pendanaan dan pagu indikatif, baik yang bersumber dari Anggaran Pendapatan dan Belanja Daerah (APBD) maupun sumber-sumber lain yang ditempuh dengan mendorong partisipasi masyarakat. Kepala Bappeda bertugas mengkoordinasikan penyusunan rancangan RKPD dan selanjutnya disepakati menjadi dokumen rancangan ahir RKPD di dalam Musrenbang RKPD. Lebih lanjut RKPD Kabupaten Bandung Tahun 2010 merupakan pedoman perencanaan, pelaksanaan dan pengendalian pelaksanaan pembangunan tahunan daerah serta sebagai acuan dalam proses penyusunan RKUA Tahun 2010.

### **1.1.1 Proses Penyusunan RKPD**

Dengan mengacu pada Peraturan Daerah Nomor 8 Tahun 2005 tentang Tata Cara Penyusunan Perencanaan Pembangunan Daerah, serta Peraturan Pemerintah Republik Indonesia Nomor 8 Tahun 2008 tentang Tahapan, Tata Cara Penyusunan, Pengendalian dan Evaluasi Pelaksanaan Rencana Pembangunan Daerah, penyusunan RKPD Kabupaten Bandung tahun 2010 dilakukan dengan langkah-langkah sebagai berikut:

## **1. Penyiapan Rancangan Awal RKPD**

- a. Menyiapkan bahan masukan bagi penyusunan rancangan awal RKPD yang bersumber dari:
  - RPJMD Kabupaten Bandung Tahun 2005-2010;
  - Rencana Tata Ruang Wilayah Tahun 2007-2027;
  - Rancangan Rencana Kerja SKPD Tahun 2010;
  - Capaian kinerja tahun lalu dan tahun berjalan dari hasil monitoring dan evaluasi;
  - Prakiraan anggaran tahun rencana dari APBD tahun berjalan.
- b. Merumuskan isu strategis, prioritas pembangunan daerah, dan kebijakan serta rencana kerja setiap prioritas untuk mencapai sasaran hasil pembangunan yang direncanakan;
- c. Merumuskan indikasi kegiatan;
- d. Membahas rancangan awal RKPD dengan SKPD sebagai pedoman penyusunan rancangan Renja SKPD;
- e. Melaksanakan Forum SKPD I untuk membahas usulan SKPD dalam Rancangan Renja SKPD;

- f. Melaksanakan Forum SKPD II untuk membulatkan Rancangan Renja SKPD;
- g. Pra Musrenbang Kabupaten untuk sinkronisasi usulan wilayah dan SKPD.

## **2. Penyusunan Rancangan RKPD**

- a. Menerima secara resmi naskah rancangan Renja SKPD yang disampaikan oleh Kepala SKPD;
- b. Menilai dan membahas konsistensi rancangan Renja SKPD terhadap tugas dan fungsi SKPD;
- c. Mengintegrasikan rancangan Renja SKPD ke dalam rancangan awal RKPD menjadi rancangan RKPD;
- d. Menyempurnakan rancangan awal RKPD menjadi rancangan RKPD;
- e. Melakukan penjaringan aspirasi pemangku kepentingan pembangunan melalui Musrenbang untuk menyempurnakan rancangan RKPD.

## **3. Penyusunan Rancangan Akhir RKPD**

- a. Menyusun rancangan akhir RKPD dengan memuat kesepakatan hasil musrenbang;
- b. Penyusunan rancangan akhir RKPD dengan memperhatikan naskah RKP Nasional dan RKPD Provinsi Jawa Barat, khususnya tentang kegiatan dan program yang akan dilaksanakan di Kabupaten Bandung;
- c. Menyusun naskah rancangan peraturan Kepala Daerah tentang RKPD.

## **4. Penetapan Peraturan Kepala Daerah tentang RKPD**

- a. Kepala Daerah menerima secara resmi naskah Peraturan Kepala Daerah tentang RKPD dari Kepala Bappeda;
- b. Kepala Daerah menetapkan Peraturan Kepala Daerah tentang RKPD;
- c. Kepala Daerah memberikan pengantar dan arahan untuk menggunakan RKPD.

Mengenai keterkaitan proses/tahapan mekanisme penyusunan Rancangan Awal RKPD Kabupaten Bandung tahun 2010 serta proses penyusunannya, maka secara lebih jelas dapat dilihat pada gambar berikut:

**Gambar 1.1**  
**Alur Penyusunan RKPD Kabupaten Bandung**

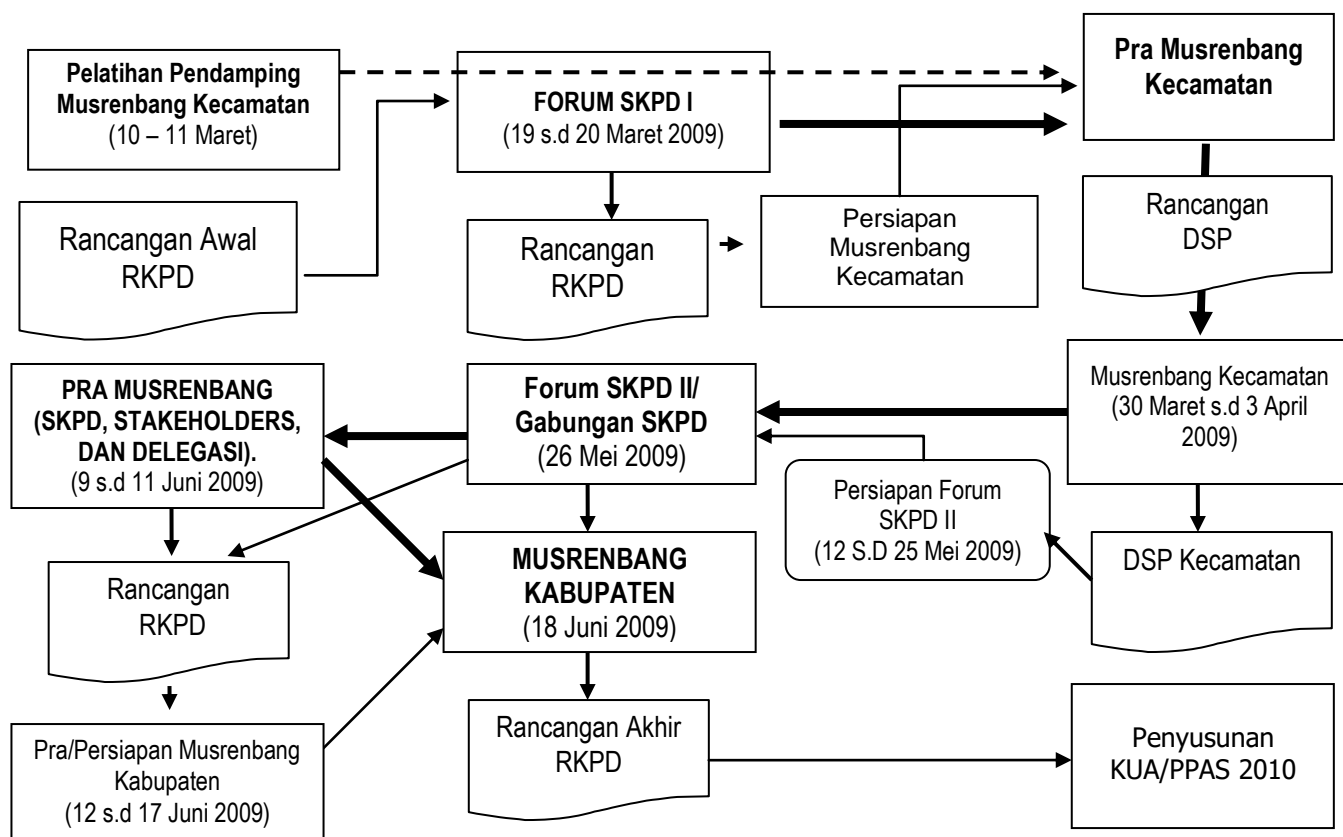

**1.1.2. Keterkaitan antara dokumen RKPD dengan dokumen RPJMD, Renstra SKPD, Renja SKPD serta tindaklanjutnya dengan proses penyusunan RAPBD**

Mengacu pada Undang-Undang Nomor 25 Tahun 2004, tentang Sistem Perencanaan Pembangunan Nasional, Rencana Pembangunan Jangka Menengah Daerah (RPJMD) berangkat dan disusun dari sebuah proses penjabaran atas visi, misi, dan program Kepala Daerah. RPJMD berperan sebagai acuan dasar dalam menentukan arah kebijakan dan strategi pembangunan daerah yang pada intinya memuat mengenai arah kebijakan keuangan daerah, strategi pembangunan Daerah, kebijakan umum, dan program Satuan Kerja Perangkat Daerah, lintas Satuan Kerja Perangkat Daerah, dan program kewilayahan disertai dengan rencana-rencana kerja dalam kerangka regulasi dan kerangka pendanaan yang bersifat indikatif.

Sebagai suatu produk perencanaan, RPJMD Kabupaten Bandung 2005-2010 tetap tidak dapat dipisahkan keberadaannya dengan dokumen perencanaan dan penganggaran lainnya. RPJMD Kabupaten Bandung 2005-2010 ini terintegrasi dan merupakan satu kesatuan dengan dokumen perencanaan lainnya baik di tingkat nasional maupun daerah, terutama dengan dokumen perencanaan dan penganggaran yang dikeluarkan oleh pemerintah daerah. Adapun dokumen perencanaan dan penganggaran tersebut meliputi (1) Rencana Pembangunan Jangka Panjang Daerah

(RPJPD), (2) Rencana strategis Satuan Kerja Perangkat Daerah (Renstra-SKPD), (3) Rencana Kerja Pemerintah/Pembangunan Daerah (RKPD), dan Rencana Kerja Satuan Kerja Perangkat Daerah (Renja-SKPD).

Semua dokumen perencanaan sebagaimana di maksud di atas, dari sisi waktu mencakup 3 kerangka waktu, yaitu rencana jangka panjang (20 tahun), rencana jangka menengah (5 tahun), dan rencana jangka pendek (1 tahun). Secara substansi, keberadaan RPJMD Kabupaten Bandung 2005-2010 ini dengan dokumen perencanaan tersebut membentuk keterkaitan yang bersifat hierarkis, yaitu dokumen dengan jangka waktu yang lebih panjang menjadi rujukan bagi dokumen dengan jangka waktu yang lebih pendek. Secara diagramatis keterkaitan hubungan RPJMD Kabupaten Bandung 2005-2010 dengan dokumen perencanaan dan penganggaran lainnya tersebut dapat dilihat pada Gambar 1.3 berikut :

**Gambar 1.3**  
**Hubungan Keterkaitan antara RKPD dengan Dokumen Perencanaan dan Penganggaran Lainnya**

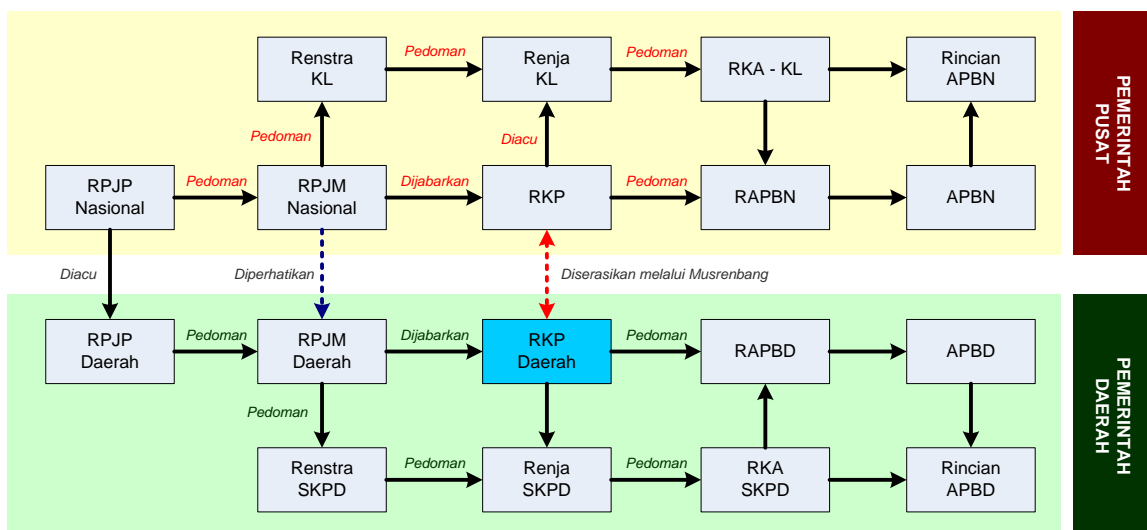

Sumber : Bahan Sosialisasi UU SPPN Bappenas tahun 2004 (dalam Luwihono, 2006)

Mengacu pada Gambar 1.3 dapat diketahui bahwa secara rinci hubungan RKPD dengan dokumen perencanaan dan penganggaran lainnya adalah sebagai berikut :

- RKPD disusun dengan memperhatikan pokok-pokok arah kebijakan dalam RKP Nasional melalui mekanisme musrenbang
- RKPD disusun dengan berpedoman pada RPJM Daerah yang didalamnya memuat mengenai visi, misi, dan arah pembangunan daerah
- RKPD ini menjadi pedoman bagi penyusunan Renja SKPD yang disusun sesuai dengan tugas dan fungsi dari tiap SKPD
- RKPD ini nantinya dijabarkan ke dalam RAPBD dengan berpedoman juga kepada renja SKPD.

Memperhatikan hubungan keterkaitan sebagaimana dijelaskan di atas, maka dalam penyusunan RKPD Kabupaten Bandung Tahun 2010 ini harus memperhatikan keberadaan dari dokumen RKP Nasional, RKP Propinsi Jawa barat, RPJM Kabupaten Bandung, Renstra SKPD serta Renja SKPD. Selain itu, bila dilihat dari dokumen perencanaan lainnya seperti Rencana Tata Ruang Wilayah (RTRW), baik RTRW Nasional, RTRW Provinsi, maupun RTRW Kabupaten Bandung, kedudukan RKPD Kabupaten Bandung tidak terpisahkan dari dokumen perencanaan tata ruang wilayah. Untuk lebih jelasnya dapat dilihat dalam gambar 1.4. seperti di bawah ini.

**Gambar 1.4**  
**Kedudukan RKPD Kabupaten Bandung di antara**  
**Dokumen perencanaan lainnya**

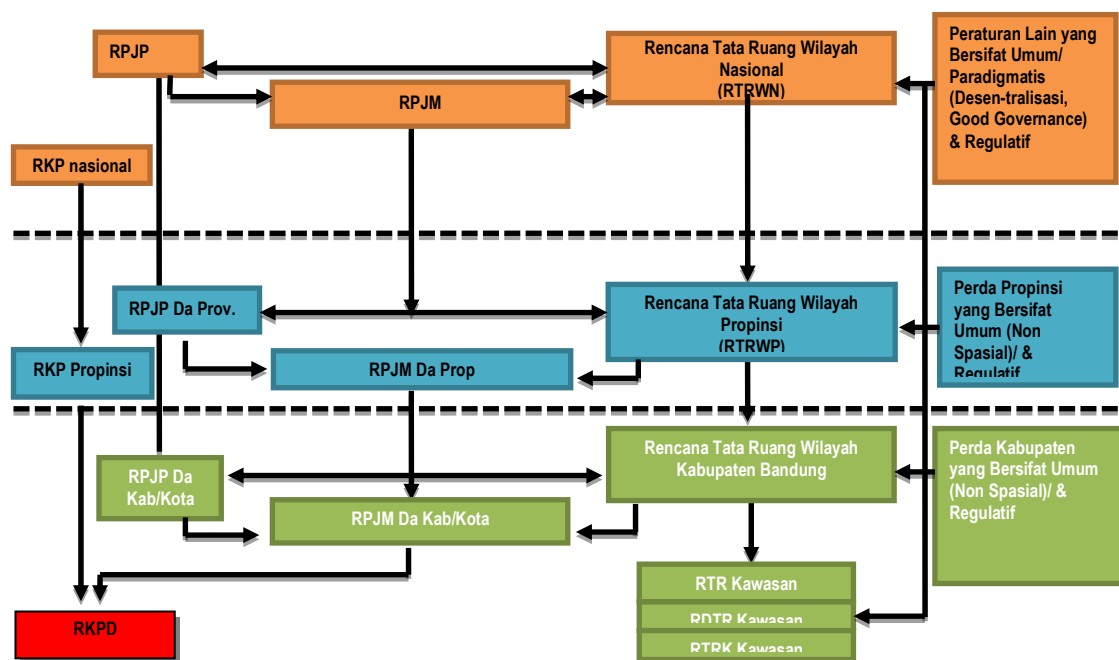

## 1.2 Landasan Hukum

Peraturan perundang-undangan yang melatarbelakangi penyusunan RKPD Tahun 2010 Kabupaten Bandung adalah :

1. Undang–Undang Nomor 14 Tahun 1950 tentang Pembentukan Daerah-daerah Kabupaten dalam Lingkungan Propinsi Jawa Barat;
2. Undang–Undang Nomor 17 Tahun 2003 tentang Keuangan Negara;
3. Undang–Undang Nomor 1 Tahun 2004 tentang Perbendaharaan Negara;
4. Undang–Undang Nomor 10 Tahun 2004 tentang Pembentukan Peraturan Perundang-undangan;
5. Undang–Undang Nomor 15 Tahun 2004 tentang Pemeriksaan Pengelolaan dan Tanggungjawab Keuangan Negara;

6. Undang-Undang Nomor 25 Tahun 2004 tentang Sistem Perencanaan Pembangunan Nasional;
7. Undang-Undang Nomor 32 Tahun 2004 tentang Pemerintahan Daerah sebagaimana telah beberapa kali diubah terakhir dengan Undang-Undang Nomor 12 Tahun 2008 tentang Perubahan Kedua Atas Undang-Undang Nomor 32 Tahun 2004 tentang Pemerintahan Daerah;
7. Undang-Undang Nomor 33 Tahun 2004 tentang Penimbangan Keuangan Antara Pemerintah Pusat dan Daerah;
8. Peraturan Pemerintah Nomor 21 Tahun 2004 tentang Penyusunan Rencana Kerja dan Anggaran Kementerian/Lembaga;
9. Peraturan Pemerintah Nomor 58 Tahun 2005 tentang Pengelolaan Keuangan Daerah;
10. Peraturan Pemerintah Nomor 79 Tahun 2005 tentang Pedoman Pembinaan dan Pengawasan Atas Penyelenggaraan Pemerintahan Daerah;
11. Peraturan Pemerintah Nomor 38 Tahun 2007 Tentang Pembagian Urusan Pemerintahan Antara Pemerintah, Pemerintahan Daerah Provinsi, Dan Pemerintahan Daerah Kabupaten/Kota;
12. Peraturan Pemerintah Nomor 6 Tahun 2008 tentang Pedoman Evaluasi Penyelenggaraan Pemerintahan Daerah;
13. Peraturan Pemerintah Nomor 8 Tahun 2008 tentang Tahapan Tata Cara, Penyusunan, Pengendalian dan Evaluasi Pelaksanaan Rencana Pembangunan Daerah;
14. Peraturan Presiden Nomor 7 Tahun 2005 tentang Rencana Pembangunan Jangka Menengah Nasional Tahun 2004-2009;
15. Peraturan Presiden Nomor 38 Tahun 2008 tentang Rencana Kerja Pemerintah Tahun 2009;
16. Peraturan Menteri Dalam Negeri Nomor 13 Tahun 2006 tentang Pedoman Pengelolaan Keuangan Daerah sebagaimana telah diubah dengan Peraturan Menteri Dalam Negeri Nomor 59 Tahun 2007;
17. Peraturan Menteri Dalam Negeri Nomor 25 Tahun 2009 tentang Pedoman Penyusunan Anggaran Pendapatan dan Belanja Daerah Tahun Anggaran 2010;
18. Peraturan Gubernur Nomor 72 Tahun 2005 tentang Tata Cara Perencanaan Pembangunan Tahunan Daerah;
19. Peraturan Gubernur Nomor 28 Tahun 2009 tentang RKPD Provinsi Jawa Barat Tahun 2010;



20. Peraturan Daerah Kabupaten Bandung Nomor 6 Tahun 2004 tentang Transparansi dan Partisipasi Dalam Penyelenggaraan Pemerintahan di Kabupaten Bandung;
21. Peraturan Daerah Kabupaten Bandung Nomor 8 Tahun 2004 tentang Kedudukan Protokoler dan Keuangan Pimpinan dan Anggota Dewan Perwakilan Rakyat Daerah Kabupaten Bandung sebagaimana telah diubah dengan Peraturan Daerah Kabupaten Bandung Nomor 1 Tahun 2006 tentang Perubahan Atas Peraturan Daerah Kabupaten Bandung Nomor 8 Tahun 2004 tentang Kedudukan Protokoler dan Keuangan Pimpinan dan Anggota Dewan Perwakilan Rakyat Daerah Kabupaten Bandung;
22. Peraturan Daerah Kabupaten Bandung Nomor 8 Tahun 2005 tentang Tata Cara Penyusunan Perencanaan Pembangunan Daerah;
23. Peraturan Daerah Kabupaten Bandung Nomor 2 Tahun 2006 tentang Alokasi Dana Perimbangan Desa di Kabupaten Bandung;
24. Peraturan Daerah Kabupaten Bandung Nomor 3 Tahun 2006 tentang Pedoman Kerjasama Pemerintah Daerah Kabupaten Bandung;
25. Peraturan Daerah Kabupaten Bandung Nomor 5 Tahun 2006 tentang Rencana Pembangunan Jangka Menengah Daerah (RPJMD) Kabupaten Bandung Tahun 2005-2010;
26. Peraturan Daerah Kabupaten Bandung Nomor 17 Tahun 2007 tentang Urusan Pemerintahan Kabupaten Bandung.

### **1.3 Maksud dan Tujuan**

#### **1.3.1 Maksud**

Terciptanya sinergitas dan sinkronisasi pelaksanaan pembangunan antar wilayah, antar sektor pembangunan daerah serta terciptanya efisiensi alokasi sumber daya dalam pembangunan daerah.

#### **1.3.2 Tujuan**

Tersedianya dokumen perencanaan tahunan sebagai pedoman penyusunan dan pelaksanaan rencana kerja tahunan masing-masing unit perangkat daerah.

## **1.4 Sistematika Penyusunan RKPD**

### **BAB I PENDAHULUAN**

#### **1.1 Latar Belakang**

Mengemukakan pengertian ringkas tentang RKPD, Proses penyusunan RKPD, kedudukan RKPD tahun rencana dalam periode dokumen-dokumen RPJMD, keterkaitan antara dokumen RKPD dengan dokumen RPJMD, renstra SKPD, Renja SKPD serta tindaklanjutnya dengan proses penyusunan RAPBD.

#### **1.2 Landasan Hukum**

Memberikan uraian ringkas tentang dasar hukum yang digunakan dalam penyusunan RKPD, baik yang berskala nasional, maupun lokal. (peraturan yang memuat ketentuan secara langsung terkait dengan penyusunan RKPD).

#### **1.3 Maksud dan Tujuan**

Menjelaskan maksud dan tujuan penyusunan RKPD tahun rencana dalam kaitannya dengan dokumen RPJMD dan isu strategis serta kaitannya dengan Visi dan Misi kepala daerah

#### **1.4 Sistematika Penyusunan RKPD**

Mengemukakan organisasi penyusunan dokumen RKPD terkait dengan pengaturan bab serta garis besar isi setiap bab di dalamnya.

### **BAB II EVALUASI HASIL KINERJA PEMBANGUNAN DAERAH**

#### **2.1 Visi dan Misi Pembangunan Jangka Menengah Daerah**

Mendeskripsikan kedudukan program dan kegiatan tahun rencana dalam rangka pencapaian visi dan misi pembangunan daerah jangka menengah sebagaimana tertuang dalam RPJMD.

#### **2.2 Evaluasi Status dan Kedudukan Pencapaian Kinerja Pembangunan Daerah**

Mengemukakan tentang status dan kedudukan pencapaian kinerja pembangunan daerah berdasarkan indikator-indikator makro pembangunan daerah dan penyelenggaraan urusan wajib/pilihan pemerintahan daerah.

### **2.3 Evaluasi Pelaksanaan Program Dan Kegiatan RKPD Tahun 2009**

Mengemukakan hasil evaluasi pelaksanaan program dan kegiatan pembangunan daerah tahun 2009.

### **2.4 Isu Strategis dan Masalah Mendesak**

Mengemukakan isu strategis dan permasalahan tingkat daerah (hasil musrenbang desa/kelurahan, kecamatan, forum SKPD, dan Musrenbang Kab. dan keterkaitannya dengan isu strategis dan permasalahan tingkat provinsi dan tingkat nasional.

## **BAB III RANCANGAN KERANGKA EKONOMI DAERAH**

Mengemukakan tentang kondisi ekonomi tahun lalu dan perkiraan tahun berjalan, mencakup: a) indikator pertumbuhan ekonomi daerah; b) sumber-sumber pendapatan dengan perincian, sumber pendapatan tahun lalu dan satu tahun sebelumnya, tahun berjalan, tahun rencana dan satutahun setelah tahun rencana sebagai perkiraan maju pendapatan; dan c) kebijakan pemerintah daerah yang diperlukan dalam pembangunan perekonomian daerah meliputi pendapatan daerah, belanja daerah dan pembiayaan daerah, yang dituangkan dalam kebijakan umum anggaran pendapatan dan belanja daerah.

### **3.1 Kondisi Ekonomi Daerah Tahun 2007, Tahun 2008 dan Tahun 2009, serta Perkiraan Tahun 2010**

### **3.2 Tantangan dan Prospek Perekonomian Daerah Tahun 2010 dan Tahun 2011**

### **3.3 Arah Kebijakan Ekonomi Daerah**

Berisikan arahan nasional di bidang ekonomi yang bersumber dari dokumen RKP Nasional, RKPD Provinsi Jawa Barat dan juga kebijakan di bidang ekonomi dalam RPJMD, yang selanjutnya diturunkan ke kebijakan pengembangan sektoral, regional dan lainnya.

### **3.4 Analisis dan Perkiraan Sumber-Sumber Pendanaan Daerah**

#### **3.4.1 Dana Desentralisasi/APBD.**

#### **3.4.2 Dana Dekonsentrasi/APBN.**

#### **3.4.3 Dana Tugas Pembantuan/APBN.**

#### **3.4.4 Dana Otonomi Khusus/APBN.**

### **3.5 Arah Kebijakan Keuangan Daerah**

Berdasar pada hasil analisis dan perkiraan sumber-sumber pendanaan daerah, selanjutnya dirumuskan kebijakan di bidang keuangan daerah yang pada dasarnya menjadi acuan/kerangka dalam pengelolaan APBD.

#### **3.5.1 Arah Kebijakan Pendapatan Daerah**

Berisikan mengenai uraian kebijakan yang akan ditempuh oleh Pemerintah Daerah, yang terkait langsung dengan pos-pos pendapatan daerah dalam APBD.

#### **3.5.2 Arah kebijakan belanja daerah**

#### **3.5.3 Arah Kebijakan Pembiayaan Daerah**

## **BAB IV PRIORITAS PEMBANGUNAN DAERAH TAHUN 2010 (TAHUN RENCANA)**

Mengemukakan secara eksplisit peioritas pembangunan daerah yang disusun berdasarkan evaluasi pembangunan tahunan, kedudukan tahun rencana dan capaian kinerja yang direncanakan dalam RPJMD, serta asporasi masyarakat yang disepakati dalam hasil musrenbang tahunan Daerah.

### **4.1 Prioritas dan Sasaran Pembangunan Daerah**

### **4.2 Prioritas Program dan Kegiatan Pembangunan Daerah**

## **BAB V RENCANA KERJA DAN PENDANAAN**

Mengemukakan rincian dan kegiatan pokok RKPDP tahun rencana, Instansi Pelaksana/SKPD, indikator capaian masing-masing program dan kegiatan serta pagu indikatifnya.

## **BAB VI KAIDAH PELAKSANAAN**

Memuat arahan Kepala Daerah bagi SKPD dalam rangka menyusun dokumen Renja SKPD.

## **BAB II**

### **EVALUASI HASIL KINERJA PEMBANGUNAN DAERAH**

#### **2.1. Visi dan Misi Pembangunan Jangka Menengah Daerah**

Rencana Pembangunan Jangka Menengah Daerah (RPJMD) merupakan Rencana yang disusun sebagai penjabaran dari visi, misi, dan program Kepala Daerah. Visi Kabupaten Bandung 2005-2010 adalah "***Terwujudnya Masyarakat Kabupaten Bandung yang Repeh Rapih Kertaraharja melalui Akselerasi Pembangunan Partisipatif yang Berbasis Religius, Kultural dan Berwawasan Lingkungan dengan Berorientasi pada Peningkatan Kinerja Pembangunan Desa***", dirumuskan kedalam 8 (delapan) misi sebagai pedoman pelaksanaan bagi pemerintah daerah sebagai berikut :

- 1) mewujudkan pemerintahan yang baik;
- 2) memelihara stabilitas kehidupan masyarakat yang aman, tertib, tenteram dan dinamis;
- 3) meningkatkan kualitas sumber daya manusia;
- 4) meningkatkan kesejahteraan sosial ekonomi masyarakat;
- 5) memantapkan kesalehan sosial berlandaskan iman dan taqwa;
- 6) menggali dan menumbuhkembangkan budaya sunda;
- 7) memelihara keseimbangan lingkungan dan pembangunan berkelanjutan;
- 8) meningkatkan kinerja pembangunan desa.

Berkaitan dengan pencapaian Visi dan Misi di atas, terdapat beberapa pertimbangan untuk menentukan kriteria dalam memilih program-program pada RKPD 2010 dengan berpedoman kepada Rencana Pembangunan Jangka Menengah Kabupaten Bandung 2006-2010. Pertimbangan tersebut antara lain :

- Krisis perekonomian global belum berakhir, oleh karena itu kita perlu memilih program yang betul-betul dapat langsung dirasakan manfaatnya oleh masyarakat untuk meningkatkan kesejahteraan.
- Prioritas penerima manfaat program dan kegiatan.  
Sebagai konsekuensi perubahan serta tuntutan isu strategis yang ada adalah kebijakan penempatan Program dan kegiatan yang kurang bermanfaat langsung bagi masyarakat prioritasnya lebih rendah dibandingkan dengan yang manfaatnya langsung dirasakan masyarakat.
- Pelaksanaan program/kegiatan harus berorientasi pada pemecahan isue kebijakan prioritas yang tercantum pada RPJMD.

## **2.2. Evaluasi status dan kedudukan Pencapaian Kinerja Pembangunan Daerah**

Keberhasilan pelaksanaan pembangunan bergantung kepada perencanaan, terutama dalam memperhitungkan hasil evaluasi pelaksanaan pembangunan sebelumnya. Berdasarkan hasil evaluasi, pada rentang waktu tertentu dapat dilakukan pengkajian serta analisis kecenderungan yang dapat mengindikasikan permasalahan yang mempengaruhinya sekaligus prediksi serta intervensi yang harus dilakukan melalui kebijakan.

Evaluasi terhadap pencapaian pembangunan dapat dilihat melalui status dan kedudukan pencapaian kinerja pembangunan berdasarkan indikator-indikator makro pembangunan daerah dan penyelenggaraan urusan wajib/pilihan pemerintahan daerah yang telah ditetapkan. Hal ini dilakukan antara lain untuk :

- mengetahui sejauh mana kemajuan yang telah dicapai terhadap target kinerja yang diharapkan menurut RPJMD;
- mengetahui kendala dan tingkat pemanfaatan potensi yang ada;
- menentukan langkah-langkah atau kebijakan yang diperlukan sebagaimana yang tercantum dalam RPJMD.

Berikut akan diuraikan pencapaian IPM beserta komponen-komponennya (pendidikan, kesehatan, dll). Pencapaian tersebut akan dibandingkan dengan target yang ingin dicapai oleh Kabupaten Bandung.

### **2.2.1 Kependudukan**

Salah satu indikator makro yang dapat digunakan untuk mengukur kinerja pelaksanaan pembangunan adalah dengan menggunakan indikator jumlah penduduk sebagai dasar penentuan indikator lainnya terkait pemenuhan kesejahteraan penduduk. Jumlah penduduk Kabupaten Bandung tahun 2008 mencapai lk. 3.127.008 jiwa dengan laju pertumbuhan penduduk (LPP) sebesar 2,93% (sumber: Dinas Kependudukan dan Catatan Sipil). Dengan LPP tersebut, percepatan penambahan penduduk Kabupaten Bandung termasuk tinggi dibandingkan dengan LPP Jawa Barat yang berkisar di angka 1,71%. Gambaran pertumbuhan penduduk Kabupaten Bandung dapat dilihat pada Gambar 2.1.

**Gambar 2.1**  
**Diagram Perkembangan Jumlah Penduduk**  
**Kabupaten Bandung Tahun 2007-2008**

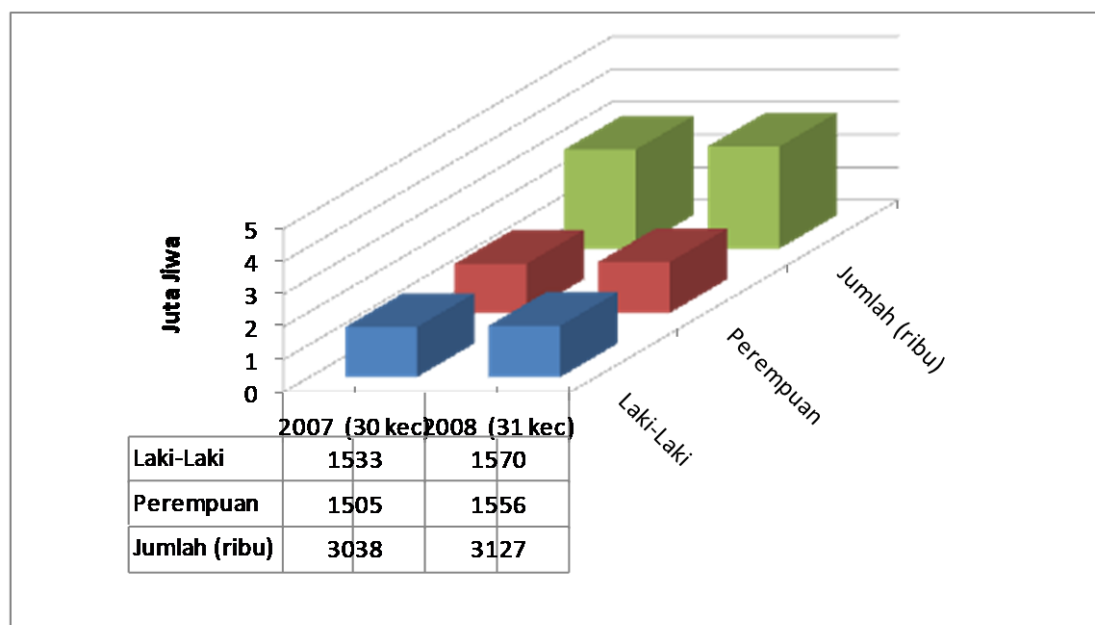

Catatan : Kab.Bandung s/d Tahun 2006 berjumlah 45 kecamatan, setelah pemekaran wilayah Tahun 2006 menjadi 30 Kecamatan dan Tahun 2008 menjadi 31 Kecamatan.

Adanya pemekaran wilayah Kabupaten Bandung-Kabupaten Bandung Barat menyebabkan meningkatnya angka IPM Kabupaten Bandung, artinya banyak penduduk miskin dan berpendidikan rendah berdomisili di Kabupaten Bandung Barat (KBB) Berikut gambaran LPP Kabupaten Bandung dibandingkan dengan Provinsi Jawa Barat:

**Gambar 2.2**  
**Diagram Perbandingan Laju Pertumbuhan Penduduk**  
**Kabupaten Bandung dengan Provinsi Jawa Barat**  
**Tahun 2007 – 2008**

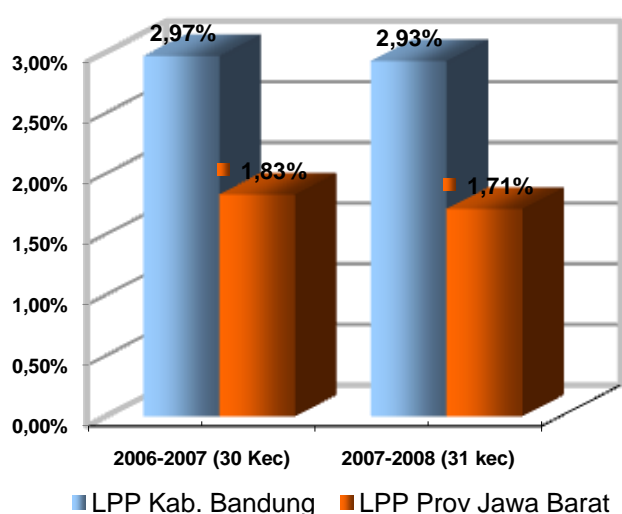

Pertumbuhan penduduk yang tinggi tersebut cukup beralasan mengingat posisi geografis Kabupaten Bandung sebagai salah satu daerah penyangga Ibukota Provinsi. Banyak tenaga kerja di Kota Bandung yang memilih bertempat tinggal di Wilayah Kabupaten Bandung mengingat semakin mahalnya harga lahan atau perumahan di Kota Bandung. Hal ini terjadi terutama di wilayah-wilayah yang berbatasan dengan Kota Bandung seperti Kecamatan Cileunyi, Kecamatan Margahayu, Kecamatan Bojongsoang, dan Kecamatan Baleendah serta Kecamatan Cimenyan dan Kecamatan Cilengkrang.

Kondisi geografis tersebut sebetulnya bisa menjadi potensi yang menguntungkan bagi Kabupaten Bandung, khususnya perekonomian untuk sektor industri dan perdagangan serta jasa. Namun hal tersebut harus ditunjang oleh SDM yang memadai, sehingga peluang kerja tidak direbut oleh penduduk dari luar Kabupaten Bandung. Dengan posisi strategis serta kekayaan alam yang cukup beragam, Kabupaten Bandung berpotensi besar menjadi kabupaten termaju, berpulang pada bagaimana potensi dan peluang tersebut bisa dimanfaatkan secara optimal. Permasalahan terbesar terletak pada kesiapan sumber daya manusia yang dimiliki Kabupaten Bandung dalam menjawab tantangan tersebut. Bila pertumbuhan serta perkembangan kualitasnya lambat atau cenderung di bawah kabupaten lain, pada akhirnya penduduk Kabupaten Bandung akan menjadi penonton roda pembangunan yang digerakkan oleh para pendatang.

Jawaban dari permasalahan tersebut adalah strategi pembangunan yang berorientasi pada penyiapan kualitas SDM untuk menjawab tantangan kebutuhan lapangan kerja, sehingga kualitas kesejahteraan masyarakat bisa meningkat seiring dengan pertumbuhan ekonomi daerah. Peningkatan kualitas SDM tersebut perlu memperhatikan pemerataan, terutama daerah-daerah yang tertinggal/terpencil, sehingga daerah-daerah tersebut tidak tertinggal terlalu jauh dibandingkan dengan daerah perkotaan. Fokus pembangunan yang masih berpusat pada daerah-daerah yang cepat pertumbuhan ekonominya, mengakibatkan daerah-daerah yang relatif tertinggal menjadi kurang mendapat perhatian dan menjadi prioritas. Karena ada pemikiran, hasil pertumbuhan ekonomi yang tinggi pada daerah tertentu suatu saat diharapkan akan memberi efek tetesan ke bawah pada daerah-daerah perifer tersebut, yang pada akhirnya diharapkan berdampak kuat pada upaya pemberantasan kemiskinan.

### **2.2.2 Pencapaian IPM**

Kualitas sumber daya manusia dapat terlihat dari Indeks Pembangunan Manusia (IPM). Pembangunan manusia pada hakekatnya merupakan suatu proses investasi. Upaya Pemerintah Kabupaten Bandung untuk menyelaraskan pertumbuhan ekonomi agar dapat berjalan seiring dengan pembangunan manusia telah diupayakan melalui berbagai program pembangunan yang bertujuan untuk meningkatkan standar hidup serta kapabilitas penduduk.



Perkembangan pembangunan SDM di Kabupaten Bandung dapat kita lihat melalui pertumbuhan gambaran nilai IPM (Indeks Pembangunan Manusia) di bawah ini:

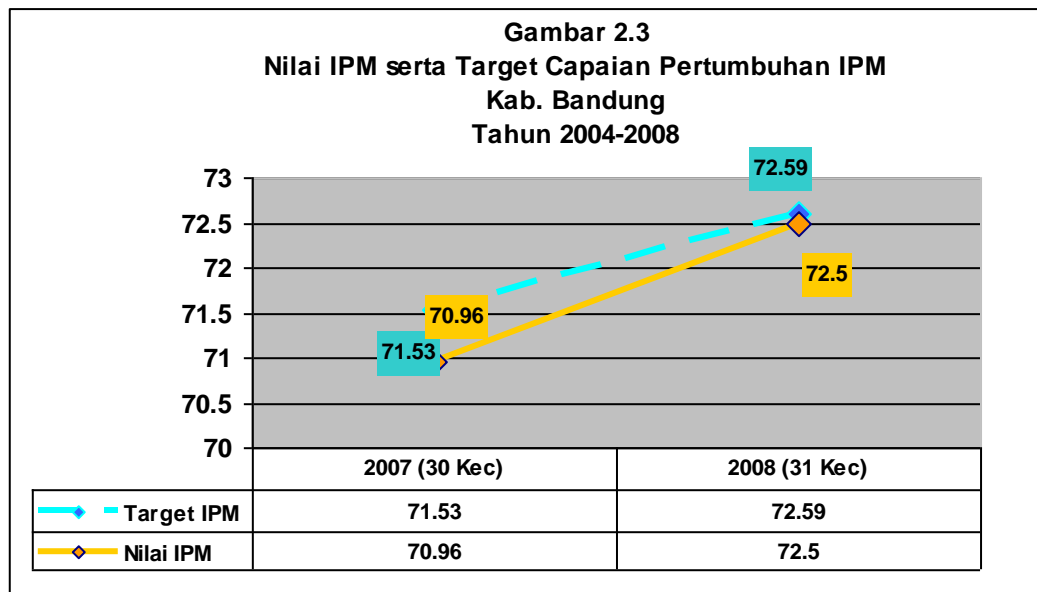

Sumber : IPM Kabupaten Bandung 2008  
RPJMD Kabupaten Bandung 2005-2010

Pada Gambar di atas terlihat selama periode 2 (dua) tahun terakhir, pencapaian angka IPM Kabupaten Bandung terlihat relatif cukup baik. Capaian angka IPM Kabupaten Bandung 70,96 pada tahun 2007, dan meningkat 72,5 pada tahun 2008. Capaian angka IPM ini masih di bawah target RPJMD walaupun pada tahun 2008 perbedaannya semakin mengecil dibanding tahun 2007.

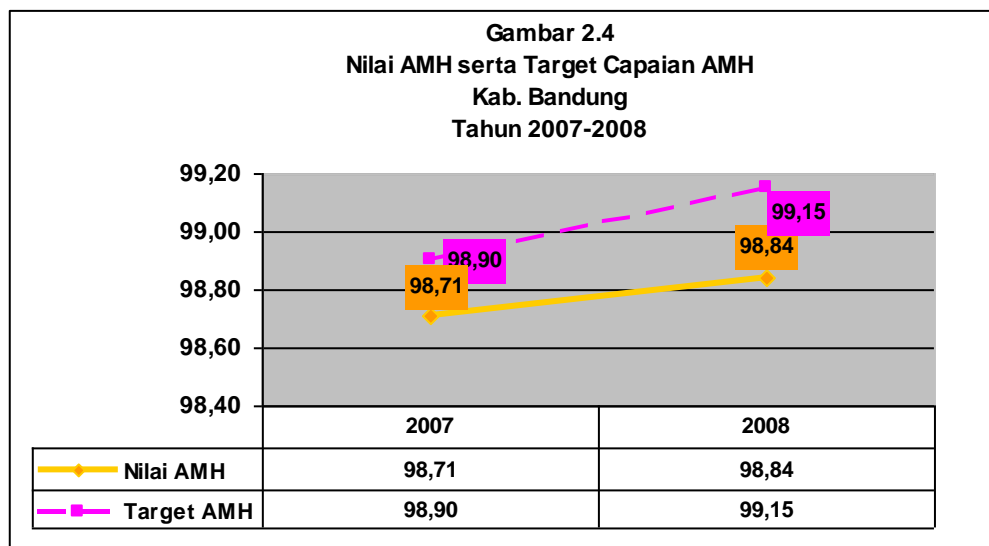

Sumber : IPM Kabupaten Bandung 2008  
RPJMD Kabupaten Bandung 2005-2010

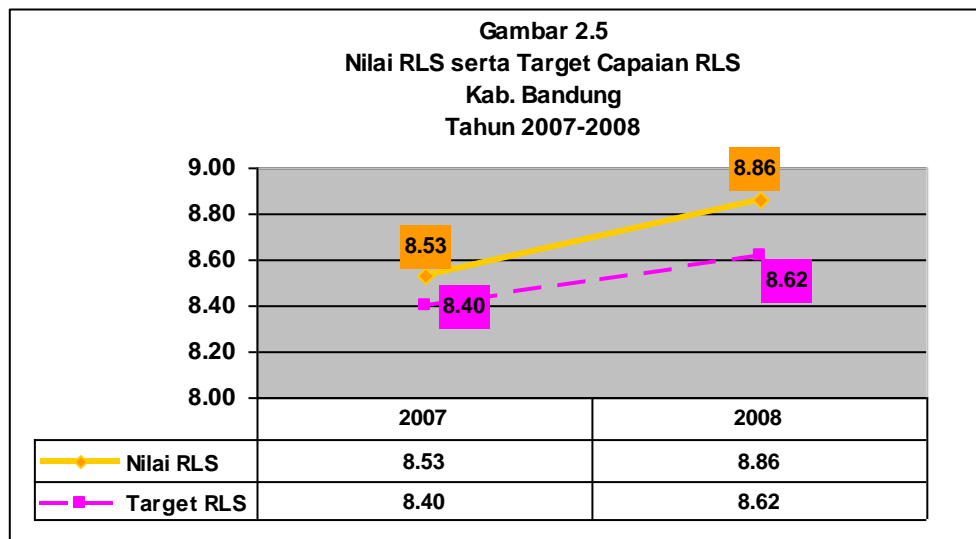

Sumber : - IPM Kabupaten Bandung 2008  
 - RPJMD Kabupaten Bandung 2005-2010

Dari gambar juga dapat dilihat bahwa target pencapaian IPM dipengaruhi secara positif oleh nilai AMH dan RLS secara signifikan, secara umum pembangunan pendidikan di Kabupaten Bandung relatif terus membaik. Hal ini ditunjukkan dengan semakin meningkatnya persentase penduduk yang melek huruf dan rata-rata sekolah. Kendala yang muncul terkait pengembangan pendidikan di Kabupaten Bandung dapat dilihat dari mutu SDM di Daerah perkotaan cenderung relatif lebih baik dibanding daerah perdesaan, hal ini terjadi karena akses ke berbagai fasilitas dan pelayanan masyarakat terutama yang berhubungan dengan pendidikan lebih muda diperoleh kondisi ekonomi juga cenderung lebih baik sehingga kesempatan untuk meningkatkan mutu SDM lebih terbuka bagi penduduk perkotaan. Fakta lain menunjukkan partisipasi sekolah di Kabupaten Bandung khususnya untuk jenjang pendidikan lanjutan dan tinggi masih relatif rendah. Kalau dibandingkan dengan target RPJMD, pencapaian indikator pendidikan pada tahun 2008 masih di bawah target RPJMD. Langkah-langkah yang harus diambil untuk mengejar target pendidikan ini adalah persebaran fasilitas pendidikan sehingga mudah diakses oleh seluruh penduduk Kabupaten Bandung.

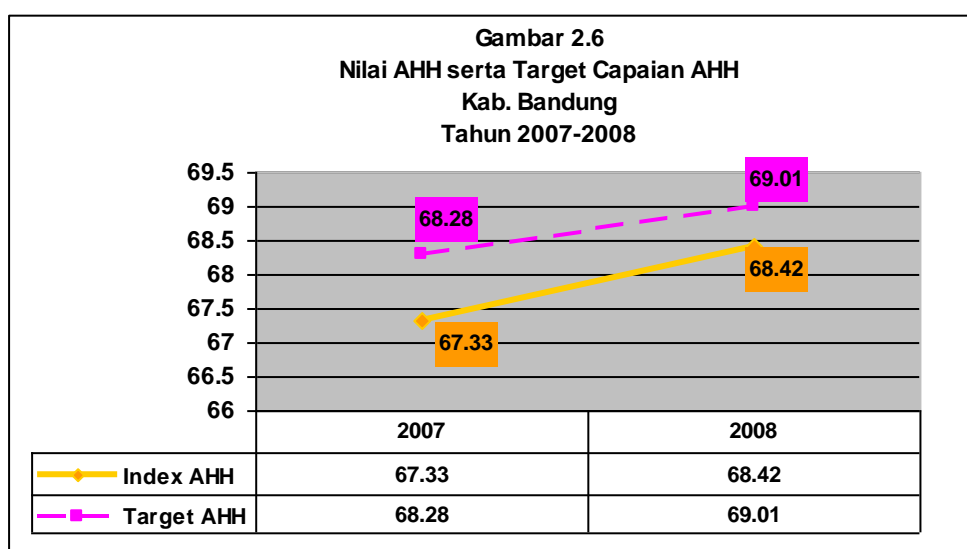

Sumber : IPM Kabupaten Bandung 2008  
 RPJMD Kabupaten Bandung 2005-2010

Disamping pendidikan, kualitas Sumber Daya Manusia juga tergambar dari derajat kesehatan masyarakat yang tercermin dari Angka Harapan Hidup (AHH). Angka Harapan Hidup di Kabupaten Bandung tahun 2007 yaitu 67,33 persen serta 68,42 persen pada tahun 2008. Bila dibandingkan dengan target dalam RPJMD Kabupaten Bandung capaian AHH tahun 2008 masih 0,69 point dibawah target yang telah ditentukan. Berdasarkan angka pencapaian di atas, untuk akselerasi peningkatan AHH Kabupaten Bandung perlu diupayakan peningkatan akses masyarakat terhadap sarana, pemenuhan jumlah tenaga pelayanan kesehatan terutama kesehatan ibu dan anak, dan penajaman program kegiatan di daerah–daerah desa terutama daerah dengan pencapaian AHH yang masih rendah.

Gambar 2.7

Nilai PPP serta Target Capaian PPP Kab. Bandung Tahun 2007 - 2008

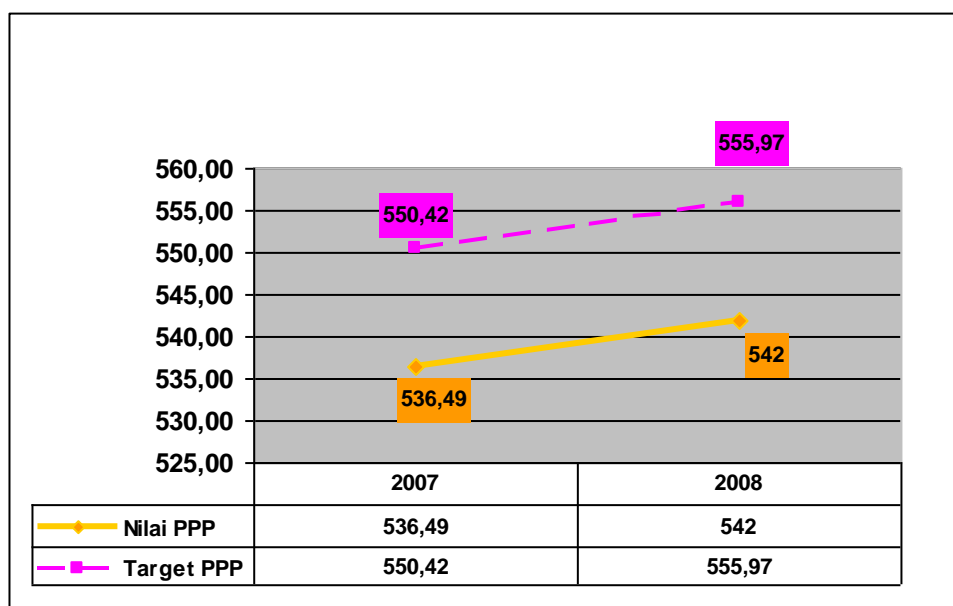

Sumber : IPM Kabupaten Bandung 2008  
RPJMD Kabupaten Bandung 2005-2010

Dari grafik diatas juga dapat dilihat bahwa target pencapaian angka IPM Kabupaten Bandung pada tahun 2008 ditunjang oleh kontribusi dari komponen indeks kemampuan daya beli penduduk. Perubahan kebijakan di sektor ekonomi yang dilakukan pemerintah pusat dengan adanya kenaikan BBM pada tahun 2008 tampaknya cukup menghambat peningkatan daya beli masyarakat Kabupaten Bandung. Peningkatan kemampuan daya beli masyarakat Kabupaten Bandung pada tahun 2008 masih bertahan pada kisaran 542.000 (hanya naik sebesar 1,29 poin, laju pertumbuhan lebih kecil dibandingkan pada periode tahun 2007). Untuk mengatasipasi kondisi seperti itu tampaknya pemerintah Kabupaten Bandung harus menyiapkan strategi dan kebijakan ekonomi yang berpihak kepada masyarakat seperti menyiapkan program ketahanan pangan secara berkelanjutan, mempertahankan kemampuan daya beli masyarakat miskin dan tertinggal. Langkah Pemerintah Pusat dalam menyalurkan bantuan langsung tunai dapat pula dioptimalkan karena terbukti efektif menghindari

merosotnya kemampuan daya beli masyarakat secara luas, walaupun dalam beberapa sisi harus direview agar berhasil dan tepat guna dalam mendongkrak daya beli masyarakat.

Sebagai gambaran terperinci terkait dengan indikator pencapaian kinerja pembangunan daerah Kabupaten Bandung dapat dilihat pada Tabel. 2.1, Tabel. 2.1 menunjukkan hasil evaluasi status dan kedudukan pencapaian kinerja pembangunan daerah Kabupaten Bandung dari tahun 2007 sampai tahun 2008.

**Tabel 2.1 Evaluasi Status dan Kedudukan Pencapaian Kinerja Pembangunan Kabupaten Bandung Tahun 2007 – 2008**

No	Urusan Wajib/Pilihan Pemerintah Daerah	Indikator	Kondisi Tahun 2007	Kondisi Tahun 2008	Keterangan/ Sumber Data
			30 Kec	31 Kec	
1	Urusan Pendidikan	a. AMH	<b>98,75%</b>	<b>98,84</b>	PDRB Kab.Bandung 2007 & IPM 2008
		b. RLS	<b>8,58</b>	<b>8,86</b>	PDRB Kab.Bandung 2007 & IPM 2008
		c. APM :			
		a. SD	<b>90,29</b>	<b>85,54</b>	PDRB Kab.Bandung 2007 & IPM 2008
		b. SLTP	<b>66,32</b>	<b>64,97</b>	PDRB Kab.Bandung 2007 & IPM 2008
		c. SLTA	<b>36,49</b>	<b>33,41</b>	PDRB Kab.Bandung 2007 & IPM 2008
		d. PT	<b>7,6</b>	<b>1,49</b>	PDRB Kab.Bandung 2007 & IPM 2008
		d. APK :			
		a. SD	<b>101,48</b>	<b>96,18</b>	PDRB Kab.Bandung 2007 & IPM 2008
		b. SLTP	<b>86,46</b>	<b>80,06</b>	PDRB Kab.Bandung 2007 & IPM 2008
		c. SLTA	<b>48,63</b>	<b>40,79</b>	PDRB Kab.Bandung 2007 & IPM 2008
		d. PT	<b>10,36</b>	<b>13,59</b>	PDRB Kab.Bandung 2007 & IPM 2008
		e. Rasio ketersediaan sekolah terhadap penduduk usia sekolah			

No	Urusan Wajib/Pilihan Pemerintah Daerah	Indikator	Kondisi Tahun 2007	Kondisi Tahun 2008	Keterangan/ Sumber Data
			30 Kec	31 Kec	
		- Jumlah SD/ sederajat - Jumlah penduduk usia SD (7-12 th)	<b>1.562</b> <b>397.630</b>	<b>1.543</b> <b>351.451</b>	Profil dan Statistik Disdikbud 2007 & 2008 Suseda 2007 & 2008
		- Rasio SD/ sederajat terhadap jumlah penduduk usia SD	<b>1 : 255</b>	<b>1 : 228</b>	Profil dan Statistik Disdikbud 2007 & 2008
		- Jumlah SMP/ sederajat	<b>349</b>	<b>417</b>	Profil dan Statistik Disdikbud 2007 & 2008
		- Jumlah penduduk usia SMP/ sederajat (13-15 th)	<b>188.544</b>	<b>198.798</b>	Profil dan Statistik Disdikbud 2007 & 2008
		- Rasio SMP/ sederajat terhadap jumlah penduduk SMP/ sederajat	<b>1 : 540</b>	<b>1 : 477</b>	Profil dan Statistik Disdikbud 2007 & 2008
		f. Rasio ketersediaan sekolah terhadap penduduk usia sekolah			
		Rasio guru terhadap murid	<b>1 : 33</b>	<b>1 : 44</b>	Profil dan Statistik Disdikbud 2007 & 2008
		- Jumlah guru SD/ sederajat	<b>13.893</b>	<b>14.135</b>	Profil dan Statistik Disdikbud 2007 & 2008
		- Jumlah murid SD/ sederajat	<b>418.597</b>	<b>554.522</b>	Profil dan Statistik Disdikbud 2007 & 2008

No	Urusan Wajib/Pilihan Pemerintah Daerah	Indikator	Kondisi Tahun 2007	Kondisi Tahun 2008	Keterangan/ Sumber Data
			30 Kec	31 Kec	
		- Rasio guru SD/ sederajat terhadap murid SD/ sederajat	<b>1:30</b>	<b>1 : 39</b>	Profil dan Statistik Disdikbud 2007 & 2008
		- Jumlah guru SMP/ sederajat	<b>7.745</b>	<b>10.196</b>	Profil dan Statistik Disdikbud 2007 & 2008
		- Jumlah murid SMP/ sederajat	<b>147.277</b>	<b>148.438</b>	Profil dan Statistik Disdikbud 2007 & 2008
		- Rasio guru SMP/ sederajat terhadap murid SMP/ sederajat	<b>1 : 19</b>	<b>1 : 15</b>	Profil dan Statistik Disdikbud 2007 & 2008
2	Urusan Kesehatan	a. AKB	38,72/1000 kelahiran	37,36/1000 kelahiran	IPM Kab. Bandung 2007 dan Profil Kesehatan 2008
		b. AHH	67,90 Th	68.42 Th	IPM Kab. Bandung 2007 dan Profil Kesehatan 2008
		c. Persentase Balita Gizi Buruk	0,80%	0,79%	Dinkes 2007 dan Profil Kesehatan 2008
		d. Rasio posyandu per satuan balita	1 : 72.706	1 : 62.973	
		- Jumlah posyandu	3.809	3.895	
		- Jumlah Balita	263.560	245.281	Buku KBDA tahun 2007 dan Profil Kesehatan 2008

No	Urusan Wajib/Pilihan Pemerintah Daerah	Indikator	Kondisi Tahun 2007	Kondisi Tahun 2008	Keterangan/ Sumber Data
			30 Kec	31 Kec	
		e. Rasio Puskesmas, poliklinik, pustu per satuan penduduk	1:49.803, 1:31.319, 1:38.456	1:51.262, 1:32.237, 1:39.582	2007 dan Profil Kesehatan 2008
		- Jumlah Puskesmas, Poliklinik, Pustu	61 puskesmas,97 poliklinik,79 pustu	61 puskesmas,97 poliklinik,79 pustu	Dinkes 2007 dan Profil Kesehatan 2008
		- Jumlah Penduduk	3.038.038	3.127.008	Buku KBDA tahun 2007 dan olahan 2007 dan Profil Kesehatan 2008
		f. Rasio rumah sakit per satuan penduduk	1:607.608	1:625.402	2007 dan Profil Kesehatan 2008
		- Jumlah rumah sakit	2 Pemerintah dan 3 swasta	2 Pemerintah dan 3 swasta	Dinkes 2007 dan Profil Kesehatan 2008
		- Jumlah penduduk	3.038.038	3.127.008	
		g. Rasio dokter per satuan penduduk (Dr.Umum & Spesialis)	1:25.108	1:5.059	2007 dan Profil Kesehatan 2008
		- Jumlah dokter	121	618	Dinkes2007 dan Profil Kesehatan 2008 (Sarkes Pemerintah+Swasta)
		- Jumlah penduduk	3.038.038	3.127.008	2007 dan Profil Kesehatan 2008
		h. Rasio tenaga Paramedis per satuan penduduk	1:5444	1:5.428	2007 dan Profil Kesehatan 2008
		- Jumlah tenaga Paramedis di Puskesmas	558	576	Dinkes2007 dan Profil Kesehatan 2008 (Sarkes Peerintah )



No	Urusan Wajib/Pilihan Pemerintah Daerah	Indikator	Kondisi Tahun 2007	Kondisi Tahun 2008	Keterangan/ Sumber Data
			30 Kec	31 Kec	
		- Jumlah penduduk	3.038.038	3.127.008	2007 dan Profil Kesehatan 2008
3	Urusan Pemberdayaan Perempuan dan Anak	a. Persentase Jumlah Tenaga Kerja Dibawah Umur	0,74		
		- Jumlah tenaga kerja < 10 th	8.938		
		- Jumlah tenaga kerja/bekerja	1.204.621	1.367.585	LKPJ tahun 2008
		b. Persentase Jumlah Perempuan di Lembaga Pemerintahan	51,81%	0,84%	LKPJ tahun 2008
		c. Partisipasi perempuan di lembaga swasta		10,33%	LKPJ tahun 2008
		d. Rasio KDRT		0,02%	LKPJ tahun 2008
4	Urusan Ketenagakerjaan	a. Angka partisipasi angkatan kerja (TPAK)	56,98%	56,73%	IPM Kab. Bandung 2007 dan LKPJ tahun 2008
		b. Angka sengketa pengusaha pekerja per tahun	139 kasus	68 kasus	LKPJ tahun 2008
		c. Tingkat pengangguran terbuka	14,64%	13,39%	Suseda tahun 2008
5	Perhubungan	a. Jumlah arus penumpang angkutan umum	12 orang/angkutan	12 orang/angkutan	
		b. Rasio izin trayek :	77	77	
		Jumlah trayek berizin	60%	60%	

No	Urusan Wajib/Pilihan Pemerintah Daerah	Indikator	Kondisi Tahun 2007	Kondisi Tahun 2008	Keterangan/ Sumber Data
			30 Kec	31 Kec	
		Jumlah total trayek	77	77	
		c. Jumlah uji kir angkutan	50%	50%	
		d. Jumlah halte	12	12	
		e. Jumlah terminal	13	13	
6	Lingkungan Hidup	a. Persentase penanganan sampah	15,4 %	15,4 %	Dispertasih
		b. Persentase penduduk berakses air minum	74 %	81,95 %	
		c. Persentase luas pemukiman yang tertata	29,9%	30,13%	RP4D
	Sarana dan Prasarana Umum	a. Proporsi panjang jaringan jalan dalam kondisi baik	21,8%	23,71%	Laptah Dinas Bina Marga 2008
		Proporsi panjang jaringan jalan dalam kondisi Sedang	37,44	38,18%	
		Proporsi panjang jaringan jalan dalam kondisi Rusak	39,16	36,09%	
		Proporsi panjang jaringan jalan dalam kondisi Rusak Berat	1,6%	2%	
		b. Rasio jaringan irigasi	20,5%	21,17%	
		c. Rasio tempat ibadah per satuan penduduk :			
		- Jumlah Mesjid	9.630		KBDA Tahun 2006 & 2007
		- Jumlah Gereja	11		

No	Urusan Wajib/Pilihan Pemerintah Daerah	Indikator	Kondisi Tahun 2007	Kondisi Tahun 2008	Keterangan/ Sumber Data
			30 Kec	31 Kec	
		- Jumlah Pura	0		
		- Jumlah Wihara	1		
		- Jumlah penduduk beragama Islam			
		- Jumlah penduduk beragama Kritten			
		- Jumlah penduduk beragama Hindu			
		- Jumlah penduduk beragama Budha			
		- Rasio Mesjid			
		- Rasio Gereja			
		- Rasio Pura			
		- Rasio Wihara			
		d. Persentase rumah tinggal bersanitasi	51,24%	56,04 %	Suseda Kab. Bandung
		e. Rasio tempat pemakaman umum per satuan penduduk	5%	5%	
		f. Rasio tempat pembuangan sampah per satuan penduduk	32%	32%	
		g. Rasio rumah layak huni	89,95%	89,99 %	Analisis dari data RP4D Kabupaten Bandung 2008
		h. Rasio permukiman layak huni			

No	Urusan Wajib/Pilihan Pemerintah Daerah	Indikator	Kondisi Tahun 2007	Kondisi Tahun 2008	Keterangan/ Sumber Data
			30 Kec	31 Kec	
7	Pertanahan	- Persentase luas lahan bersertifikat	25,09%	25,11	
		Cakupan informasi pertanahan			
8	Koperasi dan Usaha Kecil menengah	a. Persentase Koperasi aktif	4.606 buah (45 Kecamatan)	1.456 buah (31 Kecamatan) persentase aktif 49% (709 buah Koperasi)	Data Diskoperindag 2008
		b. Jumlah Pertumbuhan Koperasi	1.905 buah		
		c. Pembinaan Koperasi	22 Unit KSP	30 Unit KSP	Data Diskoperindag 2008
9	Penanaman Modal	a. Jumlah investor berskala nasional (PMA/PMDN)	97	17	Data BPMP Tahun 2007 dan 2008
		b. Jumlah Investasi berskala nasional (PMA/PMDN)	Rp 333.436.598.404	Rp 12.480.257.770	Data BPMP Tahun 2007 dan 2008
		c. Rasio daya serap tenaga kerja	79.415	975 (jumlah tenaga kerja non PMA-PMDN)	Data BPMP Tahun 2007 dan 2008
10	Pemberdayaan masyarakat dan desa	a. Tingkat keberdayaan masyarakat perdesaan			
		b. Tingkat Perkembangan lembaga ekonomi perdesaan	<ul style="list-style-type: none"> <li>• BUMDES</li> <li>• UED SP</li> </ul>	<ul style="list-style-type: none"> <li>• Pada tahun 2008 ada 48 BUMDES yang dibantu dengan besar bantuan Rp 447,5 juta</li> </ul>	Data BPMPD 2008

No	Urusan Wajib/Pilihan Pemerintah Daerah	Indikator	Kondisi Tahun 2007	Kondisi Tahun 2008	Keterangan/ Sumber Data
			30 Kec	31 Kec	
				<ul style="list-style-type: none"> <li>• 48 BUMDES (intervensi 2008) + 87 BUMDES (intervensi 2007) diyakini masih aktif</li> <li>• UED SP</li> <li>• BKM PNPM/UPK</li> </ul>	
		c Tingkat partisipasi masyarakat dalam pembangunan desa	<ul style="list-style-type: none"> <li>• Terlaksananya MUSRENBANGDES di setiap desa</li> <li>• Terlaksananya P2D di setiap desa dan adanya swadaya masyarakat.</li> </ul>	<ul style="list-style-type: none"> <li>• Terlaksananya MUSRENBANGDES di setiap desa</li> <li>• Terlaksananya P2D di setiap desa dan adanya swadaya masyarakat.</li> </ul>	
		d Tingkat kapasitas aparatur pemerintahan desa			
11	Pertanian	a. Pertumbuhan dan kontribusi PDRB (ADH Konstan) sektor pertanian	LPE : 2.51 PDRB: 7.40	Laju pertumbuhan 3,88 dan kontribusi 7,19	PDRB semesteran Kab Bandung Tahun 2008
		b. Kualitas SDM pertanian di perdesaan (jumlah kelompok tani)	931 Kelompok (45 Kecamatan)	462 Kelompok	Distanhutbun
		- Kelas pemula	272 Kelompok	353 Kelompok	
		- Kelas lanjut	505 Kelompok	101 Kelompok	
		- Kelas madya	146 Kelompok	6 Kelompok	
		- Kelas utama	8 Kelompok	2 Kelompok	
		c. Akses terhadap kredit usaha pertanian dan sumberdaya permodalan	15 Kelompok LUEP	20 Kelompok LUEP	BKPPP
		d. Tingkat hasil Produksi Pertanian Unggulan			Distanhutbun

No	Urusan Wajib/Pilihan Pemerintah Daerah	Indikator	Kondisi Tahun 2007	Kondisi Tahun 2008	Keterangan/ Sumber Data
			30 Kec	31 Kec	
		-Padi	382.929 Ton	407.545 ton	
		-Jagung	30.323 ton	41.589 ton	
		-Kentang	159.110 ton	218.446 ton	
		-Cabe besar	19.737 ton	20.168 ton	
		-Tomat	64.727 ton	71.046 ton	
		- Alpukat	4.326 ton	6.722 ton	
		-Kopi	506 ton	607 ton	
		-Teh	16.615 ton	36.790 ton	
		-Cengkeh	56 Ton	60 ton	
		e. Tingkat Penggunaan Teknologi Pertanian: -Pupuk Berimbang (%) -Benih Bermutu (ton) -Luas Tanam (Ha)	- 57 - 69 - 122.583	- 62 - 72 - 68.723	Basis data 2007 dan 2008 Disnakkan
		f. Tingkat produksi bahan pangan protein hewani dan hasil ternak dan ikan			Basis data 2007 dan 2008 Disnakkan
		- Produksi daging (ton)	30.093.823	35. 993.490	Basis data 2007 dan 2008 Disnakkan
		- Produksi telur (ton)	9.340.172	9.452.226	Basis data 2007 dan 2008 Disnakkan
		- Produksi susu (ton)	54.491.638	58.772.248	Basis data 2007 dan 2008 Disnakkan
		g. Angka konsumsi RT per kapita			Basis data 2007 dan 2008 Disnakkan
		- Konsumsi daging (Kg/kap/thn)	8.835	8,728	Basis data 2007 dan 2008 Disnakkan

No	Urusan Wajib/Pilihan Pemerintah Daerah	Indikator	Kondisi Tahun 2007	Kondisi Tahun 2008	Keterangan/ Sumber Data
			30 Kec	31 Kec	
		- Konsumsi telur (Kg/kap/thn)	2.716	2,431	
		- Konsumsi susu (Kg/kap/thn)	6.749	9,585	
		h. Cakupan luas lahan pertanian beririgasi (Daerah Irigasi): - Leuwikuray - Cipajaran - Situ Kuluwung - Kiaraeunyeuh - Juntihilir - Cisabuk - Cikalong - Citarik - Loajogo - Ciranjang - Cibodas - Gunungkarung	- 640,1 Ha - 60 Ha - 286 Ha - 230,2 Ha - 191,5 Ha - 180 Ha - 150 Ha - 200 Ha - 155 Ha - 205 Ha - 258 Ha - 150 Ha	- 640,1 Ha - 60 Ha - 286 Ha - 230,2 Ha - 191,5 Ha - 180 Ha - 150 Ha - 200 Ha - 155 Ha - 205 Ha - 258 Ha - 150 Ha	
		I Kualitas pengelolaan Daerah Irigasi Pertanian	21 P3A dan 1 GP3A	21 P3A dan 1 GP3A	
		j. Cakupan sistem penyuluhan : -Pola Kemitraan Pelaku Agribisnis	4 Kecamatan	6 Kecamatan	
12	Energi dan Sumberdaya Mineral	a. Pertumbuhan dan kontribusi PDRB sektor listrik, gas ( dan Air bersih )	LPE:6.74 ADH:1.80	1,68 (kontribusi) LPE: 4,79	PDRB Tahun 2007

No	Urusan Wajib/Pilihan Pemerintah Daerah	Indikator	Kondisi Tahun 2007	Kondisi Tahun 2008	Keterangan/ Sumber Data
			30 Kec	31 Kec	
		b. Ketersediaan regulasi untuk pembinaan dan pengawasan bidang pertambangan	Perda No.8 tahun 2003 dan Perbup No 18 Tahun 2005	Perda No.8 tahun 2003 dan Perbup No 18 Tahun 2005	
		c. Ketersediaan sistem pengawasan dan penertiban kegiatan rakyat yang berpotensi merusak lingkungan -Jumlah Usaha Pertambangan	Terdapat kegiatan untuk pembinaan dan pengawasan 18 Perusahaan Pertambangan	Terdapat kegiatan untuk pembinaan dan pengawasan 18 Perusahaan Pertambangan	
		d. Cakupan pelayanan Listrik Perdesaan (KK)	356 KK	542 KK	DSDAPE
		e. Ketersediaan Pembangkit Listrik	PLTA: '-Kec.Cimaung (Cikalong) '-Kec. Pangalengan (Kamojang dan Pulosari). PLTP: '-Kec.Pangalengan (Wayang Windu) '-Kec.Ibun (Kamojang)	PLTA: '-Kec.Cimaung (Cikalong) '-Kec. Pangalengan (Kamojang dan Pulosari). PLTP: '-Kec.Pangalengan (Wayang Windu) '-Kec.Ibun (Kamojang)	DSDAPE
13	Kelautan dan Perikanan	a. Pertumbuhan dan kontribusi PDRB sektor perikanan	LPE:4,23 ADH:0.22	LPE:2,97 ADH:0.21	Buku PDRB Tahun 2007
		b. Tingkat Perkembangan budidaya perikanan			Disnakan 2008
		- Produksi ikan	10.044,06 ton	10.572,69 ton	



No	Urusan Wajib/Pilihan Pemerintah Daerah	Indikator	Kondisi Tahun 2007	Kondisi Tahun 2008	Keterangan/ Sumber Data
			30 Kec	31 Kec	
		- Produksi Benih ikan	908.951 Ribu ekor	932.258 Ribu ekor	
		-Konsumsi Ikan	17,02 Kg/Kap/Thn	18,10 Kg/Kap/Thn	Disnakkan 2008
		c. Tingkat perkembangan perikanan tangkap	-	-	
		d. Ketersediaan sistem penyuluhan perikanan	4 orang Penyuluh Perikanan	4 orang Penyuluh Perikanan	Disnakkan 2008
		e. Tingkat pengelolaan produksi perikanan			
		- Produksi olahan ikan	5.600 ton	5.600 ton	
		- RTP Pengolahan	760 orang	760 orang	
		f. Tingkat pemasaran produksi perikanan	Pemasaran di Jawa Barat dan DKI	Pemasaran di Jawa Barat dan DKI	
		g. Tingkat perkembangan kawasan budidaya air tawar	Adanya alih fungsi kawasan budidaya perikanan	Adanya alih fungsi kawasan budidaya perikanan	
14	Perdagangan	a. Pertumbuhan dan kontribusi PDRB sektor perdagangan	9,89 dan 15,34	6,07 dan 15,68	PDRB Semesteran BPS Kab Bandung 2008
		b. Ketersediaan program perlindungan konsumen	Terlaksananya kegiatan Perlindungan Konsumen: Pengawasan Elektronik, bahan bangunan dan SPBU, sosialisasi kemetrolgion, dan sosialisasi HAKI	Terlaksananya Kegiatan Perlindungan Konsumen Pembinaan terhadap LPKSM di Kecamatan Soreang	DISKOPERINDAG 2008
		c. Kinerja perdagangan	Terfasilitasinya penyelesaian beberapa masalah sengketa konsumen, dan Terlaksananya penyelesaian pengaduan konsumen di Kecamatan Cileunyi	Terlaksananya penyuluhan kepada PKL dan Bantuan sarana dagang di Kecamatan Dayeuhkolot	DISKOPERINDAG 2008

No	Urusan Wajib/Pilihan Pemerintah Daerah	Indikator	Kondisi Tahun 2007	Kondisi Tahun 2008	Keterangan/ Sumber Data
			30 Kec	31 Kec	
		d. Promosi Perdagangan	Pameran inacraft, festival makanan etnik khas Jawa Barat	Meningkatnya Promosi dan Informasi dagang Produk Industri Kecil dan Menengah dengan ikut dalam kegiatan 4 event Pameran di Jakarta, Kota Bandung dan di Kabupaten Bandung	DISKOPERINDAG 2008
		e. Pengawasan Perdagangan	Monitoring harga bahan pokok dan barang strategis lainnya	Tersedianya informasi harga non harga bahan pokok masyarakat di Kabupaten Bandung dan akan dilaksanakannya Standar Produk yang memenuhi syarat pengawasan peredaran barang dan jasa di Kecamatan Paseh, Pacet, Kertasari	DISKOPERINDAG 2008
		f. Tingkat efisiensi dan efektivitas pelayanan ekspor-impor	16 Kecamatan	18 Kecamatan	DISKOPERINDAG 2008
		g. Prasarana Perdagangan	Pasar Tipe A: 8 Pasar Tipe B: 7 Pasar Tipe C: 6 Pasar Desa: 41	Pasar Tipe A: 8 Pasar Tipe B: 7 Pasar Tipe C: 6 Pasar Desa: 41	DISKOPERINDAG 2008
15	Perindustrian	a. Pertumbuhan dan kontribusi PDRB sektor perindustrian	LPE: 5.90 ADH: 60.49	LPE: 5.5 ADH: 60,79	PDRB Semesteran Tahun 2008
		b. Tingkat kapasitas iptek sistem produksi	IKRT Kulit, IKRT Logam, IKRT Kayu, IKRT Gabah/Keramik, IKRT Anyaman, IKRT Kain/tenun, IKRT Mamin	IKRT Kulit, IKRT Logam, IKRT Kayu, IKRT Gabah/Keramik, IKRT Anyaman, IKRT Kain/tenun, IKRT Mamin	

No	Urusan Wajib/Pilihan Pemerintah Daerah	Indikator	Kondisi Tahun 2007	Kondisi Tahun 2008	Keterangan/ Sumber Data
			30 Kec	31 Kec	
		c Tingkat penerapan standardisasi produk industri	2 Kecamatan ( Baleendah dan Soreang)	2 Kecamatan ( Baleendah dan Soreang)	Data Diskoperindag Tahun 2007 dan 2008
		d Laju pertumbuhan industri kecil dan menengah	Industri Kecil: 291 Industri Menengah: 213 Industri Besar : 163	Industri Kecil : 345 Industri Menengah: 249 Industri Besar : 194	Data Diskoperindag Tahun 2007 dan 2008
		e Tingkat Pelayanan Perijinan sektor industri	Industri Kecil: 59 Industri Menengah:56 Industri Besar : 31	Industri Kecil: Industri Menengah:56 Industri Besar : 31	KBDA Tahun 2007
		f Kinerja Sektor Perindustrian	Terlaksananya pengelolaan data atau informasi perkembangan sektor indag berupa buku data atau informasi potensi sektor indag	Terlaksananya diversifikasi produk industri kecil sepatu di Kecamatan Dayeuhkolot dan industri kerudung di Kecamatan Cicalengka	
		g Ketersediaan sentra-sentra industri potensial	IKRT Kulit, IKRT Logam, IKRT Kayu, IKRT Gabah/Keramik, IKRT Anyaman, IKRT Kain/tenun, IKRT Mamin	IKRT Kulit, IKRT Logam, IKRT Kayu, IKRT Gabah/Keramik, IKRT Anyaman, IKRT Kain/tenun, IKRT Mamin	
16	Ketransmigrasian	Tingkat perkembangan areal transmigrasi	Dari UPT Menjadi Pemerintah Desa	Dari UPT Menjadi Pemerintah Desa, Kecamatan dan Kabupaten(Kab.Konawa Selatan SULTRA	Disnakertrans Tahun 2007 dan 2008
		Jumlah transmigran yang berhasil dimukimkan	17KK=67 jiwa	17KK=70 jiwa	Disnakertrans Tahun 2007 dan 2008
		Akses tranmigran kepada pelayanan pendidikan dan kesehatan	Tiap UPT tersedia SD dan Puskesmas Pembantu	Tiap UPT tersedia SD dan Puskesmas	Disnakertrans Tahun 2007 dan 2008
		Ketersediaan program penyuluhan bagi transmigrasi lokal/regional	1 Bulan 2 kali	1 Bulan 2 kali	Disnakertrans Tahun 2007 dan 2008

No	Urusan Wajib/Pilihan Pemerintah Daerah	Indikator	Kondisi Tahun 2007	Kondisi Tahun 2008	Keterangan/ Sumber Data
			30 Kec	31 Kec	
17	Pekerjaan Umum				17
		Perencanaan Pembangunan Jalan	5 buah DED	2 buah (DED Jalan Lingkar Timur Soreang dan DED Ruas Jalan Ciparay-Majalaya)	
		Perencanaan Pembangunan Jembatan	2 buah DED	4 buah Dokumen Perencanaan Jembatan	
		Pembangunan Jalan	5 Km (jalan lingkar selatan)	4,75 Km (Jalan Lingkar Luar Selatan Soreang dan jalan lingkar majalaya)	
		Pembangunan Jembatan	4 buah jembatan	6 buah jembatan	
		Rehabilitasi Jembatan	18 buah jembatan	21 buah jembatan	
		Pembebasan lahan utk Jalan	5 km	7 ha untuk 4 ruas jalan	
		Pembangunan Saluran Drainase Jalan	20 lokasi	Di 8 lokasi	
		Pembangunan Talud / Turap / Bronjong	58 lokasi dengan volume 9.829,9 m3	Di 74 lokasi dengan volume 7.425 m3	
		Pemeliharaan rutin	232,8 km	231,52 km (53 ruas jalan)	
		Peningkatan Jalan	233,6 km	296,18 km (212 ruas jalan)	
		Pemeliharaan Periodik	7,3 km	3,3 km ( 8 ruas jalan)	
		Rehabilitasi Jalan Dalam Kondisi Tanggap Darurat	17 ruas jalan	10 ruas jalan	
		Rehabilitasi Jembatan Dalam Kondisi Tanggap Darurat	0	3 buah jembatan	
18	Perumahan	Luas Pemukiman kawasan kumuh	300.965 ha	76.684 unit	RP4D
		Luas wilayah	1.762,38 Km2	1.762,38 Km2	RTRW

No	Urusan Wajib/Pilihan Pemerintah Daerah	Indikator	Kondisi Tahun 2007	Kondisi Tahun 2008	Keterangan/ Sumber Data
			30 Kec	31 Kec	
		Jumlah rumah tangga	615.900 kk	759.401 kk	BKBPP
		Keluarga yang tinggal di daerah kumuh	884 kk	89880 KK, 77559 unit, 1791,54 ha	RP4D Kabupaten Bandung
19	Penataan Ruang	Penggunaan lahan (existing)			
		-Kawasan lindung	59.889,881 ha	59.889,881 ha	Konfirmasi BPN
		-Kawasan budidaya	115.649,769 ha	115.649,769 ha	idem
		-Kawasan lainnya	699,018 ha	699,018 ha	idem
		Tingkat kelengkapan rencana tata ruang	Draft RTRW	Perda No.3 tahun 2008 tentang RTRW Kab.Bandung Tahun 2007-2027	
20	Perencanaan Pembangunan	a. Ketersediaan dan validitas informasi perencanaan pembangunan	Tersedianya dokumen SUSEDA, IPM, PDRB, Kabupaten Bandung Dalam Angka 2007	Tersedianya dokumen SUSEDA, IPM, PDRB, Kabupaten Bandung Dalam Angka 2008, Tabel input-output, ICOR, Masterplan pendidikan dan Budget mapping	20
		b. Kerjasama pembangunan antar daerah	Terlaksananya sinergitas pelaksanaan kegiatan antara Pemerintah kabupaten dengan Pemerintah Propinsi 2007	Terlaksananya sinergitas pelaksanaan kegiatan antara Pemerintah kabupaten dengan Pemerintah Propinsi 2008	
		c. Tingkat disparitas pembangunan antar sub wilayah	Penyusunan Devolusi Fiskal (Pagu Anggaran Wilayah berdasarkan Formulasi sesuai potensi wilayah) 2007	Penyusunan Devolusi Fiskal (Pagu Anggaran Wilayah berdasarkan Formulasi sesuai potensi wilayah) 2008	
		d. Tingkat kelengkapan rencana wilayah cepat tumbuh	Perencanaan Pembangunan Infarstruktur Kawasan Strategis	Perencanaan Pembangunan Infarstruktur Kawasan Strategis	

No	Urusan Wajib/Pilihan Pemerintah Daerah	Indikator	Kondisi Tahun 2007	Kondisi Tahun 2008	Keterangan/ Sumber Data
			30 Kec	31 Kec	
		e. Tingkat penanganan perencanaan wilayah tertinggal	Perencanaan Akselarasi Pembangunan Daerah Tertinggal	Perencanaan Akselarasi Pembangunan Daerah Tertinggal	
		f. Tingkat penanganan wilayah strategis	Fasilitasi Pembangunan wilayah strategis	Fasilitasi Pembangunan wilayah strategis	
		g. Tingkat kesesuaian antara perencanaan pusat kegiatan dengan perkembangan aktual	Kegiatan review terhadap RPJMD dan penyusunan Rencana Jangka Panjang Daerah (RPJPD).	Review Rencana Tata Ruang Wilayah	
		h. Tingkat partisipasi masyarakat dalam perencanaan daerah	Terlaksananya Musrenbang tingkat desa, kecamatan dan kabupaten dengan hasil tersusunnya Rencana Kerja Pemerintah Daerah (RKPD) 2007	Terlaksananya Musrenbang tingkat desa, kecamatan dan kabupaten dengan hasil tersusunnya Rencana Kerja Pemerintah Daerah (RKPD) 2008	
		i. Tingkat kapasitas kelembagaan perencanaan pembangunan daerah	Fasilitasi Stakeholders dalam perencanaan Pembangunan	Fasilitasi Stakeholders dalam perencanaan Pembangunan	
		j. Tingkat ketersediaan dokumen perencanaan daerah	Dokumen: LKPJ 2006, RKPD 2007, KUA 2007, PPAS 2007, Rencana Induk Pengelolaan Persampahan, Masterplan Pendidikan, Masterplan Agropolitan,	Dokumen: LKPJ 2007, RKPD 2009, KUA 2009, PPAS 2009	
21	Kependudukan dan Catatan Sipil	a. Rasio penduduk ber KTP per satuan penduduk			

No	Urusan Wajib/Pilihan Pemerintah Daerah	Indikator	Kondisi Tahun 2007	Kondisi Tahun 2008	Keterangan/ Sumber Data
			30 Kec	31 Kec	
		- Jumlah penduduk ber-KTP	1.524.005 jiwa	1.872.488 jiwa	DINAS SOSIAL, KEPENDUDUKAN DAN CATATAN SIPIL, Tahun 2007 dan 2008
		- Jumlah penduduk wajib ber-KTP	2.226.076 jiwa	2.419.056 jiwa	DINAS SOSIAL, KEPENDUDUKAN DAN CATATAN SIPIL, Tahun 2007 dan 2008
		b. Rasio bayi berakte kelahiran			
		- Jumlah bayi lahir berakte kelahiran	25.750 jiwa	21.571 jiwa	DINAS SOSIAL, KEPENDUDUKAN DAN CATATAN SIPIL, Tahun 2007 dan 2008
		- Jumlah total bayi lahir	49.454 jiwa	47.798 jiwa	DINAS SOSIAL, KEPENDUDUKAN DAN CATATAN SIPIL, Tahun 2007 dan 2008
		Rasio pasangan berakte nikah	0.40%	0.55%	DINAS SOSIAL, KEPENDUDUKAN DAN CATATAN SIPIL, Tahun 2007 dan 2008
22	Keluarga Berencana dan Keluarga Sejahtera	a. Rata-rata jumlah anak per keluarga	1 -2 anak	1-2 anak	BKBPP tahun 2007 dan 2008
		b. Rasio akseptor KB	75:100	74:100	BKBPP tahun 2007 dan 2008
		Jumlah akseptor KB	416.092	426.405 jiwa	BKBPP tahun 2007 dan 2008

No	Urusan Wajib/Pilihan Pemerintah Daerah	Indikator	Kondisi Tahun 2007	Kondisi Tahun 2008	Keterangan/ Sumber Data
			30 Kec	31 Kec	
		Jumlah penduduk usia subur Persentase akseptor KB (%)	553.630 jiwa 75,16%	575.767 jiwa 74,06%	BKBPP tahun 2007 dan 2008
23	Sosial	Bimbingan sosial dan keterampilan bagi keluarga miskin	150 kk		
		Peluang mengakses pelayanan umum			
24	Kebudayaan	Ketersediaan kebijakan tentang pelestarian budaya lokal daerah			
25	Pemuda dan Olah Raga	Jumlah organisasi pemuda	61	256	LKPJ tahun 2008
		Jumlah organisasi olah raga	35	610	LKPJ tahun 2008
		Jumlah kegiatan kepemudaan	732	5	LKPJ tahun 2008
		Jumlah kegiatan olah raga	35		
26	Kesatuan Bangsa dan Politik	Rasio Jumlah Satpol PP		0,31 per 1000 penduduk	
		Rasio jumlah Linmas		17,59 10000 penduduk	
		Rasio Pos Kamling per Jumlah Desa		18,03 buah per desa/kel	



No	Urusan Wajib/Pilihan Pemerintah Daerah	Indikator	Kondisi Tahun 2007	Kondisi Tahun 2008	Keterangan/ Sumber Data
			30 Kec	31 Kec	
27	Otonomi daerah , pemerintahan umum , administrasi keuangan daerah, perangkat daerah, kepegawaiaan dan persandian	a. Jumlah Desa	266 desa	267 desa	Penambahan pemekaran dari Desa Cipinang Kecamatan Cimaung yaitu Desa Warjabakti sesuai Perda No. 2 Tahun 2008
		b. Jumlah Kecamatan	30 kec	31 kec	Terbentuk Kecamatan Kutawaringin pemekaran dari Kecamatan Soreang sesuai dengan Perda No. 18 Tahun 2008
		c. Sekdes menjadi PNS		63 orang	
		e. Jumlah RT dan RW		16172 RT dan 3979 RW	
		f. RPJMDesa		245	
28	Ketahanan Pangan	a. Cakupan bantuan beras subsidi pada keluarga miskin	184.024 RTM	189.723 RTM	BPS/BKPPP
		b. Tingkat hasil Produksi Pertanian Unggulan			Distanhutbun
		-Padi sawah	382.929 Ton	407.545 ton	
		-Jagung	30.323 ton	41.589 ton	
		-Ubi Kayu	107,766 Ton	110,247 Ton	
30	Statistik	Ketersediaan data	Suseda, IPM, PDRB, KBDA	Suseda, IPM, Gini Rasio, PDRB, KBDA, ICOR, Tabel Input Output	

No	Urusan Wajib/Pilihan Pemerintah Daerah	Indikator	Kondisi Tahun 2007	Kondisi Tahun 2008	Keterangan/ Sumber Data
			30 Kec	31 Kec	
31	Kearsipan	Data Arsip Statis		383 Jenis di 5 SKPD	
		System Kearsipam aktif		14 SKPD, 15 Kecamatan, 3 Kelurahan	
		Fungsional Arsiparis		30 Orang	
32	Komunikasi dan informatika	a. Jumlah jaringan komunikasi (provider)		10 perangkat wireless, 7 ring backbone	Dinas Perhubungan Kab. Bandung 2007
		b. Bakohumas		75 orang	
		c. Radio publik lokal		1	
33	Perpustakaan	Jumlah perpustakaan	225 buah	225 buah	
		Jumlah pengunjung perpustakaan pertahun	19.486 org	19.486 org	
34	Kehutanan	a. Pertumbuhan dan kontribusi PDRB sektor kehutanan	6,5% dan 0,03	3,25% dan 0,03	Buku PDRB 2007 dan 2008 (ah berlaku)
		b. Laju pertumbuhan luas hutan produksi	-8%	-8%	
		c. laju pertumbuhan luas hutan tanaman industri	10,60%	10,60%	
		d. Laju Deforestasi	-4,50%	-4,50%	Dinas Pertanian, Perkebunan dan Kehutanan
		e. Luas Hutan Rakyat	8.770,54 Ha	8.770,54 Ha	
		f. Luas Lahan Kritis	14.677,87 Ha	6.814,72 Ha	

No	Urusan Wajib/Pilihan Pemerintah Daerah	Indikator	Kondisi Tahun 2007	Kondisi Tahun 2008	Keterangan/ Sumber Data
			30 Kec	31 Kec	
		g. Cakupan sistim pengelolaan hutan yang berkelanjutan	Pengelolaan Hutan Bersama Masyarakat	Pengelolaan Hutan Bersama Masyarakat	
		H Cakupan penetapan kawasan hutan dalam tata ruang	Luas Hutan Rakyat 8.770,54 Ha Luas Hutan Negara 76.604 Ha	Luas Hutan Rakyat 8.770,54 Ha Luas Hutan Negara 76.604 Ha	
35	Pariwisata	a. Pertumbuhan sektor pariwisata	9,7%	6,21%	PDRB Tahun 2007 dan 2008
		b. Tingkat perkembangan kontribusi sektor pariwisata dalam PDRB	15,34	15,68	
		c. Tingkat perkembangan jumlah obyek pariwisata	49	49	Data potensi Pariwisata Tahun 2008
		d. Tingkat perkembangan Lokasi objek wisata	Situ Patenggang, Rancawalini, Cimanggu, Situ Cileunca, Cinulang, Situ Cisanti, Kamojang, Agrowisata (Pangalengan dan Ciwidey)	Situ Patenggang, Rancawalini, Cimanggu, Situ Cileunca, Cinulang, Situ Cisanti, Kamojang, Agrowisata (Pangalengan dan Ciwidey)	Data potensi Pariwisata Tahun 2006 dan 2007
		e. Tingkat perkembangan kerjasama/kemitraan pemasaran pariwisata	Kerjasama Pariwisata dengan Perhutani dan perusahaan lain	Kerjasama Pariwisata dengan Indonesia Power, Perhutani dan PTPN	Data potensi Pariwisata Tahun 2007 dan 2008

### **2.3 Evaluasi pelaksanaan program dan kegiatan RKPD 2009**

Perencanaan pembangunan harus didasarkan pada permasalahan dan kebutuhan suatu daerah. Permasalahan diperoleh dari hasil evaluasi pelaksanaan program/kegiatan pembangunan yang dilaksanakan pada tahun-tahun sebelumnya. Evaluasi menyangkut realisasi capaian target kinerja kegiatan dan realisasi target capaian kinerja program tahun lalu terhadap RPJMD. Program/kegiatan yang tidak memenuhi target merupakan indikasi untuk dijadikan isu yang strategis sebagai prioritas pelaksanaan pembangunan dengan memperhatikan permasalahannya. Evaluasi tersebut antara lain mencakup Realisasi program/kegiatan yang tidak memenuhi target kinerja keluaran yang diharapkan, Faktor-faktor penyebab tidak tercapainya target kinerja keluaran program/kegiatan, simpul yang timbul terhadap target capaian program RPJMD serta Kebijakan/tindakan perencanaan dan penganggaran yang perlu diambil untuk mengatasi faktor-faktor penyebab tersebut.

Berikut uraian hasil evaluasi terhadap pelaksanaan program dan kegiatan RKPD 2009 yang diuraikan berdasarkan urusan;

#### **A. Urusan Pendidikan**

##### **Permasalahan :**

- a. Terlambatnya proses pengesahan dan pencairan anggaran, sehingga kegiatan pembangunan sarana dan prasarana pendidikan terlambat dilaksanakan.
- b. Terbatasnya tenaga Pelelangan Barang dan Jasa yang sudah lulus sertifikasi, sehingga proses pengadaan barang dan jasa belum maksimal.
- c. Terhambatnya proses pengadaan tanah untuk pembangunan unit sekolah baru SMP dan SMA/SMK, sebagai akibat dari belum menemukan lahan yang memenuhi standar harga dan dukungan aspek tata ruang yang sesuai.
- d. Belum Optimalnya Sinergitas Penganggaran Pendidikan antara Pemerintah Pusat, Provinsi dan Kabupaten.
- e. Tingginya tingkat kerusakan dan terbatasnya fasilitas sarana prasarana Pendidikan pada jenjang SD dan SMP.
- f. Belum optimalnya partisipasi masyarakat yang kurang mampu secara ekonomi terhadap pendidikan.
- g. Terbatasnya kualitas SDM pengelola perpustakaan daerah.
- h. Rendahnya minat baca masyarakat.
- i. Terbatasnya sarana prasarana perpustakaan.
- j. Perpustakaan belum terdigitalisasi dengan baik.

##### **Langkah yang ditempuh :**

- a. Terus berupaya menganalisis kebijakan guna menghasilkan skala prioritas penyelesaian masalah pendidikan sehingga aspek efisiensi, efektifitas dan ekonomis penggunaan anggaran bisa dicapai.

- b. Penambahan jumlah aparat untuk mengikuti sertifikasi pengadaan barang dan jasa.
- c. Standarisasi harga dari pemerintah terhadap pembelian lahan agar ditingkatkan, karena tidak sesuai dengan perkembangan harga di masyarakat.
- d. Terus diupayakan koordinasi program dengan Pemerintah Propinsi dan Pemerintah Pusat untuk memperoleh optimalisasi program penganggaran yang terintegrasi dan sinergitas.
- e. Secara bertahap memperbaiki fasilitas Sarana Prasarana Pendidikan pada jenjang SD dan SMP diatur berdasarkan tingginya tingkat kerusakan.
- f. Meningkatkan besaran bantuan biaya operasional sekolah dan pemberian beasiswa untuk siswa dari keluarga kurang/tidak mampu baik yang bersumber dari dana APBD Kabupaten, APBD Propinsi maupun dari Pemerintah Pusat.
- g. Pembinaan teknis bagi pengelola perpustakaan.
- h. Penyelenggaraan gebyar minat baca (GMB) melalui perpustakaan keliling ke sekolah, pondok pesantren dan masyarakat.
- i. Mengoptimalkan sarana dan prasarana perpustakaan yang ada.
- j. Pelaksanaan proses digitalisasi untuk buku-buku perpustakaan sehingga terbangun basis data pustaka (*digital library*).

## **B. Urusan Kesehatan**

### **Permasalahan :**

- a. Angka Kematian Bayi (AKB) Telah menunjukkan penurunan dari tahun ke tahun, namun demikian angka tahun 2008 masih cukup tinggi 37,36).
- b. Masih tingginya kejadian penyakit berbasis lingkungan dan perilaku seperti Diare, ISPA, Demam Berdarah, Flu Burung dan adanya re-emerging diseases Filariasis, Folio, malaria dan kusta mulai tingginya kasus penyakit degeneratif dan adanya new – emerging disease HIV AIDS. & Flu Babi.
- c. Pada tahun 2008, berdasarkan perbandingan usia dan berat badan, masih terdapat balita gizi buruk yaitu mencapai 2.256.
- d. Beberapa jenis obat tidak ada/tidak diproduksi dalam kegiatan pengadaan obat-obatan Rumah Sakit.
- e. Kurang akuratnya data Gakin sehingga pelayanan Askeskin bagi masyarakat tidak mencapai target, karena data yang tercover tidak mengikuti sertakan mereka yang memanfaatkan SKTM atau mereka tidak tercantum lagi didalam data Askeskin.
- f. Masih terbatasnya rasio tenaga medis serta tenaga paramedis dengan cakupan wilayah pelayanan, saat ini ratio dokter dengan penduduk adalah 1: 52.134.
- g. Pada beberapa lokasi pelayanan kesehatan (Puskesmas dan Pustu) belum didukung dengan aksesibilitas jalan yang memadai atau tidak memberikan kenyamanan.

- h. Belum semua desa memiliki Polindes dan bidan desa.
- i. Masih adanya kasus gizi buruk dan gizi kurang pada Balita.
- j. Masih kurangnya kesadaran masyarakat terhadap perilaku hidup bersih dan sehat.
- k. Masih banyaknya produk-produk makanan/minuman yang menggunakan bahan berbahaya (termasuk juga penggunaan pestisida pada tanaman) serta tanpa izin (termasuk juga Depot air isi ulang).
- l. Masih rendahnya cakupan syarat kesehatan lingkungan (rumah, air bersih, kakus, sampah dan air limbah).
- m. Belum adanya Bank Data dan jaringan sistem informasi antar Puskesmas/UPTD dan Dinas Kesehatan.
- n. Masih rendahnya akses masyarakat terhadap pelayanan kesehatan rujukan.
- o. Makin tingginya biaya pelayanan kesehatan dan rendahnya kemandirian masyarakat dalam bidang pembiayaan kesehatan.

**Langkah yang ditempuh :**

- a. Optimalisasi pembinaan, penyuluhan dan sosialisasi tentang Kesehatan, gizi dan penyakit terutama melalui pemberdayaan masyarakat secara terpadu (misal Pemberdayaan masyarakat dalam bidang KIA melalui Desa Siaga).
- b. Standarisasi pelayanan kesehatan melalui penerapan SOP (*Standard Operational Procedure*).
- c. Pengembangan sistem jaminan pelayanan kesehatan masyarakat miskin.
- d. Penerapan sistem tarif retribusi progresif dimana masyarakat mampu dapat melakukan *sharing* terhadap masyarakat miskin dalam pembiayaan kesehatan.
- e. Perlunya Pengimplementasian Jaminan Pelayanan Kesehatan Masyarakat (JPKM).
- f. Penanggulangan penyakit dengan pencegahan dan pemberantasan penyakit, penyediaan obat dalam kuantitas dan kualitas baik, revitalisasi sistem pengamatan penyakit, pemberdayaan masyarakat serta kerajsama lintas sektoral.
- g. Peningkatan sarana, prasarana serta tenaga kesehatan sesuai standar.
- h. Obat yang tidak ada/tidak diproduksi lagi, dihilangkan dari daftar kebutuhan obat untuk pelayanan, kemudian diganti dengan obat lain yang sejenis.
- i. Pemutakhiran data Keluarga Miskin yang berhak mendapat Askeskin.
- j. Pengembangan Polindes menjadi Poskesdes dan Penyebaran tenaga bidan bagi desa-desa yang belum memiliki bidan desa.
- k. Peningkatan aksesibilitas menuju Puskesmas dan Pustu.
- l. Peningkatan kualitas pelayanan kesehatan kepada masyarakat, antara lain melalui peningkatan kualitas SDM di bidang kesehatan.
- m. Penerapan insentif dan disinsentif yang jelas bagi tenaga medis dan paramedis serta tenaga lain di bidang kesehatan.

- n. Pengawas (audit) dan pembinaan kepada produsen makanan/minuman dan kepada masyarakat terkait keamanan dan kesehatan pengolahan makanan dan minuman.
- o. Peningkatan sistem informasi bidang kesehatan serta penyusunan Nilai Standar Pelayanan Minimal.
- p. Membina kemitraan bidan dan paraji.
- q. Penyuluhan pada kelompok masyarakat tentang bahan berbahaya dalam makanan.
- r. Pembinaan kegiatan UKS di tingkat SD dan Sekolah Lanjutan.
- s. Pelaksanaan kegiatan penjangkaran kesehatan bagi murid sekolah.
- t. Pembentukan sistem/jaringan informasi kejadian bencana dan KLB penyakit.

### **C. Urusan Pekerjaan Umum**

#### **Permasalahan :**

- a. Masih terbatasnya data teknis kondisi infrastruktur (jalan, jembatan, irigasi, drainase, dan lain-lain) yang ada saat ini, sehingga mengurangi kualitas perencanaan.
- b. Belum adanya sarana dan prasarana drainase yang memadai.
- c. Masih terjadinya banjir di kawasan permukiman.
- d. Belum adanya besaran/ukuran indikator tingkat pelayanan jalan yang disepakati untuk mengukur tingkat pelayanan pemerintah dalam kebinamargaan, sehingga target capaian pelayanan Kebinamargaan belum berdasarkan acuan yang legal dan valid.
- e. Pemerintah masih sulit mengimbangi perkembangan kebutuhan jalan sesuai dengan perkembangan wilayah di Kabupaten Bandung, sehingga rasio panjang jalan dibandingkan dengan bebannya sangat rendah.
- f. Terlalu luasnya rentang pengendalian dan pengawasan pemerintah terhadap objek kegiatan intervensi peningkatan kualitas jalan, sehingga kualitas kegiatannya kurang optimal.
- g. Beberapa ruas jalan kabupaten tidak dilengkapi dengan bangunan pelengkap jalan, sehingga umur jalan tidak sesuai dengan umur teknisnya.
- h. Permasalahan kegiatan pembebasan lahan pada pembangunan jalan serta jembatan pada umumnya antara lain; tingginya spekulasi tanah pada saat pembebasan lahan serta kurangnya sosialisasi kepada pihak/stakeholder terkait (pemilik lahan) menyebabkan kurang/rendahnya partisipasi masyarakat.
- i. Diperlukan Sumberdaya Manusia yang sesuai dengan bidang dan tugasnya, agar mudah berkomunikasi dalam pelaksanaan tugas
- j. Belum seimbang rasio anggaran dengan beban tugas yang harus dilaksanakan

- k. Masih kurangnya usaha/fasilitasi pemberdayaan masyarakat dalam upaya pemeliharaan baik secara Swadaya terhadap hasil kegiatan fisik baik berupa jalan, jembatan maupun jaringan Irigasi.
- l. Belum maksimalnya unsur pengawasan dan pembinaan teknis aparatur dinas dalam melaksanakan kegiatan di lapangan.
- m. Masih terbatasnya upaya pemeliharaan jalan, antara lain masih banyak kendaraan yang tonasenya melebihi kapasitas jalan.

**Langkah yang ditempuh :**

- a. Langkah yang perlu ditempuh terkait permasalahan pembebasan lahan adalah dibangunnya pola pendekatan kepada masyarakat melalui tokoh dan pola partisipasi masyarakat.
- b. Penyusunan masterplan drainase wilayah Bandung Timur dan Selatan.
- c. Penyusunan outline plan dan pembangunan saluran drainase.
- d. Penerapan sistem insentif dan disinsentif terhadap stakeholder yang berpartisipasi dan yang tidak dalam pemeliharaan dan pembangunan infrastruktur, baik mencakup unsur pemerintah sendiri, masyarakat maupun kalangan swasta/dunia usaha.
- e. Perekrutan SDM dengan latar belakang pendidikan dan keterampilan yang sesuai dengan pengembangan wawasan melalui Diklat Teknis maupun Fungsional.
- f. Pengupayaan maksimal mengenai rasio anggaran agar sesuai dengan beban tugas atau volume pekerjaan yang harus dilaksanakan dengan menggunakan Skala Prioritas.
- g. Diperlukan konsistensi mulai dari perencanaan, pelaksanaan serta pengendalian kegiatan.
- h. Perlunya upaya peningkatan Fasilitasi pemberdayaan masyarakat melalui program kerja bakti secara kontinyu dalam pemeliharaan infrastruktur yang dapat dilakukan oleh masyarakat.
- i. Perlunya peningkatan sistem informasi bidang pekerjaan umum.
- j. Perlunya pengendalian yang terpadu terhadap pemeliharaan jalan, antara lain penggunaan jalan disesuaikan dengan kapasitas jalan melalui revitalisasi jembatan timbang yang terkontrol dengan baik.
- k. Masih terbatasnya data teknis kondisi infrastruktur (jalan, jembatan, irigasi, drainase, dan lain-lain) yang ada saat ini, sehingga mengurangi kualitas perencanaan.
- l. Belum adanya besaran/ukuran indikator tingkat pelayanan jalan yang disepakati untuk mengukur tingkat pelayanan pemerintah dalam kebinamargaan, sehingga target capaian pelayanan kebinamargaan belum berdasarkan acuan yang legal dan valid.



- m. Pemerintah masih sulit mengimbangi perkembangan kebutuhan jalan sesuai dengan perkembangan wilayah di Kabupaten Bandung, sehingga rasio panjang jalan dibandingkan dengan bebannya sangat rendah.
- n. Terlalu luasnya rentang pengendalian dan pengawasan pemerintah terhadap objek kegiatan intervensi peningkatan kualitas jalan, sehingga kualitas kegiatannya kurang optimal.
- o. Beberapa ruas jalan kabupaten tidak dilengkapi dengan bangunan pelengkap jalan, sehingga umur jalan tidak sesuai dengan umur teknisnya.
- p. Permasalahan kegiatan pembebasan lahan pada pembangunan jalan serta jembatan pada umumnya antara lain; tingginya spekulasi tanah pada saat pembebasan lahan serta kurangnya sosialisasi kepada pihak/stakeholder terkait (pemilik lahan) menyebabkan kurang/rendahnya partisipasi masyarakat.
- q. Diperlukan Sumberdaya Manusia yang sesuai dengan bidang dan tugasnya, agar mudah berkomunikasi dalam pelaksanaan tugas
- r. Belum seimbang rasio anggaran dengan beban tugas yang harus dilaksanakan
- s. Masih kurangnya usaha/fasilitasi pemberdayaan masyarakat dalam upaya pemeliharaan baik secara Swadaya terhadap hasil kegiatan fisik baik berupa jalan, jembatan maupun jaringan Irigasi.
- t. Belum maksimalnya unsur pengawasan dan pembinaan teknis aparatur dinas dalam melaksanakan kegiatan di lapangan.
- u. Masih terbatasnya upaya pemeliharaan jalan, antara lain masih banyak kendaraan yang tonasenya melebihi kapasitas jalan.

**Langkah yang ditempuh :**

- a. Langkah yang perlu ditempuh terkait permasalahan pembebasan lahan adalah dibangunnya pola pendekatan kepada masyarakat melalui tokoh dan pola partisipasi masyarakat.
- b. Penerapan sistem insentif dan disinsentif terhadap stakeholder yang berpartisipasi dan yang tidak dalam pemeliharaan dan pembangunan infrastruktur, baik mencakup unsur pemerintah sendiri, masyarakat maupun kalangan swasta/dunia usaha.
- c. Perekrutan SDM dengan latar belakang pendidikan dan keterampilan yang sesuai dengan pengembangan wawasan melalui Diklat Teknis maupun Fungsional.
- d. Pengupayaan maksimal mengenai rasio anggaran agar sesuai dengan beban tugas atau volume pekerjaan yang harus dilaksanakan dengan menggunakan Skala Prioritas.
- e. Diperlukan konsistensi mulai dari perencanaan, pelaksanaan serta pengendalian kegiatan.

- f. Perlunya upaya peningkatan Fasilitas pemberdayaan masyarakat melalui program kerja bakti secara kontinyu dalam pemeliharaan infrastruktur yang dapat dilakukan oleh masyarakat.
- g. Perlunya peningkatan sistem informasi bidang pekerjaan umum.
- h. Perlunya pengendalian yang terpadu terhadap pemeliharaan jalan, antara lain penggunaan jalan disesuaikan dengan kapasitas jalan melalui revitalisasi jembatan timbang yang terkontrol dengan baik.

#### **D. Urusan Penataan Ruang**

##### **Permasalahan :**

- a. Belum seluruh lahan di wilayah Kabupaten Bandung dipetakan dalam skala yang memadai (peta dasar belum mencakup seluruh wilayah Kabupaten Bandung).
- b. Belum lengkapnya data dan peta tematik untuk pendukung perwujudan Rencana Tata Ruang Wilayah yang optimal
- c. Belum optimalnya peran stakeholder untuk mendukung penataan ruang yang efisien dan efektif, meliputi perencanaan ruang, pemanfaatan ruang maupun pengendalian ruang.
- d. Belum tersedianya Rencana Terperinci atau Detail Tata Ruang Kota yang mengatur secara detail ruang dan zonasi.
- e. Kurangnya sosialisasi peraturan yang terkait dengan rencana tata ruang serta pengendaliannya.
- f. Belum optimalnya tim koordinasi penataan ruang daerah dalam perencanaan, pemanfaatan dan pengendalian tata ruang.
- g. Belum optimalnya sistem informasi tata ruang daerah sebagai perangkat sosialisasi perencanaan, pemanfaatan dan pengendalian ruang.

##### **Langkah yang ditempuh :**

- a. Pemetaan secara sistematis mencakup seluruh wilayah Kabupaten Bandung dan pendataan secara berkala kondisi tata ruang eksisting.
- b. Penyusunan NSPM (Norma Standar Pedoman dan Manual) di Bidang Tata Ruang.
- c. Peningkatan kesadaran, pemahaman serta pemberdayaan masyarakat/stakeholder dalam penataan ruang.
- d. Peningkatan kualitas sumberdaya manusia aparatur yang mengelola perencanaan, pemanfaatan dan pengendalian tata ruang melalui pembinaan rutin maupun diklat.
- e. Penyediaan peraturan ruang dan zonasi dalam Rencana Terperinci atau Detail Tata Ruang terutama untuk perkotaan.
- f. Peningkatan pengawasan dan pengendalian ruang, penerapan sistem insentif dan disinsentif serta penerapan sanksi bagi pelanggar tata ruang.

## **E. Urusan Perencanaan Pembangunan**

### **Permasalahan :**

- a. Kurangnya sumber daya manusia (SDM) untuk perencanaan pembangunan baik secara kualitas maupun kuantitas.
- b. Terlambatnya penetapan APBD perubahan 2008, sehingga pengesahan APBD baru dilaksanakan bulan Nopember 2008. Hal ini mengganggu kelancaran proses pelaksanaan kegiatan karena waktu efektif pelaksanaan kegiatan hanya 3 minggu.
- c. Belum konsistennya penerapan dari dokumen perencanaan: jangka pendek, jangka menengah dan jangka panjang.
- d. Belum optimalnya koordinasi antar SKPD dalam merumuskan perencanaan.
- e. Belum optimalnya ketersediaan basis data untuk perencanaan.
- f. Belum seragamnya pemahaman SKPD dan stakeholder tentang proses perencanaan.

### **Langkah yang ditempuh :**

- a. Penambahan jumlah personil sesuai dengan kebutuhan dan peningkatan kualitas melalui diklat teknis.
- b. Diperlukan adanya konsistensi dari pihak terkait dalam penetapan dan pengesahan APBD terhadap jadwal sehingga pelaksanaan pembahasan lebih efektif dan efisien.
- c. Pelaksanaan sosialisasi dokumen perencanaan (dokumen perencanaan jangka pendek, dokumen perencanaan jangka menengah dan dokumen perencanaan jangka panjang) kepada SKPD maupun masyarakat.
- d. Meningkatkan koordinasi dengan SKPD dalam merumuskan perencanaan.
- e. Meningkatkan koordinasi dengan SKPD terkait dalam penyusunan/ pengumpulan dan pengolahan data yang diperlukan.
- f. Bimbingan teknis perencanaan terhadap SKPD.

## **F. Urusan Perhubungan**

### **Permasalahan :**

- a. Kabupaten Bandung masih belum memiliki terminal yang memadai, sehingga prasarana yang berfungsi sebagai penyambung moda transportasi tersebut saat ini kurang bekerja optimal. Implikasi dari ketiadaan prasarana yang memadai tersebut terjadi kemacetan di setiap lokasi terminal di Kabupaten Bandung.
- b. Penataan terminal dan pasar yang belum optimal.
- c. Disamping terminal, kebutuhan sarana transportasi belum ditata ulang, sehingga media untuk menghubungkan suatu titik ke titik tujuan lain kurang bekerja optimal. Beberapa trayek kendaraan umum yang tersedia saat ini terlihat kosong akibat tumpang tindihnya trayek pada ruas jalan yang sama.

- d. Masih terbatasnya jumlah ruas jalan penghubung dari wilayah satu ke wilayah lain (terutama daerah permukiman) juga menjadi salah satu hambatan dalam mengatasi kemacetan, sehingga rekayasa lalu lintas untuk mengatasi kemacetan di beberapa ruas jalan kurang begitu optimal.
- e. Masih banyaknya fasilitas prasarana perhubungan yang belum dimiliki Pemerintah Daerah Kabupaten Bandung, sebagaimana diketahui bahwa hampir semua terminal di Wilayah Kabupaten Bandung adalah milik Desa, sehingga Pemerintah Daerah wajib membayar sewa untuk pelayanan terminal yang mempengaruhi APBD.
- f. Adanya institusi-institusi lain yang turut terlibat dalam pelaksanaan pemungutan Pendapatan dari Sektor Perhubungan sehingga menyebabkan target pendapatan yang telah ditetapkan sulit terealisasi dengan baik.
- g. Masih kurangnya sosialisasi berdisiplin lalu lintas serta sanksi bagi pelanggar lalu lintas kepada masyarakat.
- h. Tingkat pertumbuhan kendaraan terutama kendaraan bermotor roda dua yang jauh lebih tinggi dibanding dengan tingkat pertumbuhan sarana prasarana jalan, menyebabkan kapasitas jalan yang tersedia sudah tidak mampu menampung volume lalu lintas yang semakin meningkat. Hal ini menjadi penyebab utama kepadatan lalu lintas yang bermuara pada kemacetan lalu lintas.
- i. Masih banyak daerah di wilayah Kabupaten Bandung yang belum terlayani oleh Angkutan Umum.
- j. Masih lemahnya manajemen perparkiran.

**Langkah yang ditempuh :**

- a. Membangun kembali/merelokasi terminal-terminal yang ada sehingga tercapai ratio beban kendaraan dengan luasan terminal yang ideal. Perlu juga diperhatikan perkiraan pertumbuhan daerah yang akan dilayani sehingga umur efektif terminal bisa lebih lama, dengan demikian jangka waktu terhadap penataan kembali terminal akan lebih lama.
- b. Mengingat tipologi terminal dan pasar yang selalu berdekatan, penataan ruang terminal-pasar perlu dikaji sedemikian rupa sehingga terminal tidak menjadi pasar dadakan, dan pasar tidak menjadi terminal liar.
- c. Penataan ulang kendaraan umum dan trayeknya perlu segera dilakukan untuk menghindari penumpukan jumlah kendaraan umum di satu ruas jalan yang akan berakibat pada gejolak sosial dan ekonomi. Perlu segera dipikirkan untuk menggunakan kendaraan umum yang bermuatan lebih banyak, untuk itu diperlukan kajian yang baik dan dukungan keberanian politis untuk melakukannya.

- d. Sementara menunggu penambahan ruas jalan, perlu dilakukan rekayasa arus lalu-lintas yang lebih efektif, sehingga titik-titik kemacetan di beberapa titik bisa teratasi.
- e. Pemerintah Daerah Kabupaten Bandung perlu memiliki semua fasilitas prasarana perhubungan yang ada di wilayah Kabupaten Bandung.
- f. Perlu adanya penertiban institusi–institusi lain yang turut terlibat dalam pelaksanaan pengelolaan pendapatan dari sektor perhubungan.
- g. Perlu adanya koordinasi dengan pihak berwenang dalam hal ini pihak POLRI guna mengamankan fasilitas – fasilitas perhubungan yang telah terbangun.
- h. Pemerintah Daerah Kabupaten Bandung perlu melakukan peningkatan kapasitas jalan. Serta diperlukan pelaksanaan manajemen dan rekayasa lalu lintas yang tepat sesuai dengan kondisi, situasi dan kebutuhan yang ada di lapangan.
- i. Peningkatan petugas Pengamanan Lalu Lintas rutin terutama pada daerah-daerah rawan kemacetan serta melakukan sosialisasi dan penyuluhan terhadap masyarakat tentang ketertiban lalu lintas.
- j. Melakukan pendataan dan studi pelayanan dan operasional angkutan penumpang umum serta menyusun masterplan transportasi di wilayah Kab. Bandung, yang pada akhirnya diharapkan dapat menjadi kerangka acuan dalam pengembangan pelayanan, operasional dan pengendalian angkutan umum di wilayah Kabupaten Bandung.
- k. Pembenahan sarana dan prasarana lalu lintas (terminal, rambu serta peralatan pendukungnya).

## **G. Urusan Lingkungan Hidup**

### **Permasalahan :**

- a. Masih kurangnya kualitas dan kuantitas Sumberdaya Manusia (SDM) dalam pengelolaan lingkungan hidup.
- b. Kurangnya sosialisasi dalam pengelolaan limbah (padat, cair dan gas) dan pengelolaan lingkungan.
- c. Masih rendahnya peran serta stakeholder dalam pengelolaan lingkungan (dunia usaha, dan masyarakat).
- d. Masih tingginya pelanggaran terhadap sempadan sungai dan badan air lainnya.
- e. Masih rendahnya perlindungan terhadap sumber mata air.
- f. Masih tingginya tingkat pencemaran lingkungan baik berupa air, udara maupun limbah padat dan B3.
- g. Masih luasnya lahan kritis yang perlu direhabilitasi.
- h. Masih rendahnya kualitas lingkungan perumahan
- i. Belum tersedianya sarana dan prasarana sanitasi yang memadai

- j. Pengelolaan sampah di TPSA Babakan masih menggunakan sistem open dumping (adanya pembatasan waktu operasional TPA Babakan).
- k. Masih terbatasnya upaya pelestarian lingkungan dan pemulihan lingkungan.
- l. Masih lemahnya upaya pengendalian di bidang lingkungan
- m. Permasalahan persampahan meliputi :
  - Kapasitas pengelolaan sampah
  - Kemampuan Kelembagaan
  - Kemampuan Pembiayaan
  - Peran Serta Masyarakat
  - Lemahnya Penegakan dan Penataan Hukum

**Langkah yang ditempuh :**

- a. Perlu adanya upaya peningkatan kesadaran, pengetahuan dan keterampilan dalam pengelolaan lingkungan hidup baik aparatur maupun masyarakat/swasta.
- b. Sosialisasi dan penegakan hukum terhadap masyarakat yang menempati sempadan sungai.
- c. Perbaikan dan peningkatan kualitas lingkungan perumahan.
- d. Penanganan lingkungan pemukiman pada dan kumuh.
- e. Pembangunan sarana sanitasi sistem komunal pada daerah yang memiliki pencemaran limbah domestik tinggi.
- f. Penyusunan masterplan sanitasi wilayah Bandung Timur dan Selatan.
- g. Pengelolaan sampah di lokasi TPSA dilakukan secara lengkap dengan persyaratan *sanitary landfill*. (sesuai UU No. 18/2006).
- h. Penambahan sarana prasarana kebersihan.
- i. Pembangunan infrastruktur TPSA serta pengendalian dan penutupan sampah di TPSA.
- j. Perlu adanya upaya-upaya pencegahan dan pengendalian dampak maupun pencemaran lingkungan.
- k. Diperlukan adanya upaya rehabilitasi lahan dan konservasi tanah.
- l. Langkah yang harus ditempuh terkait masalah persampahan sesuai dengan masterplan persampahan antara lain:
  - Desentralisasi Pengelolaan Sampah di Tingkat Kecamatan.
  - Implementasi 3R (*Reduce, Reuse, Recycle*) dari hulu ke hilir.
  - Pengembangan Sistem Pengelolaan Sampah Berbasis Masyarakat.
  - Pengembangan Sarana Prasarana Pengelolaan Sampah Terpadu.
  - Penguatan Pembiayaan Pengelolaan Sampah.
  - Re-fungsionalisasi Lembaga Dinas Kebersihan, dengan fungsi utama sebagai operator.
  - Penataan Hukum dan Peraturan Pengelolaan Sampah.

## **H. Urusan Kependudukan Dan Catatan Sipil**

### **Permasalahan :**

- a. Sarana dan Prasarana yang terbatas dengan belum tersedianya kendaraan operasional roda 4 yang melayani pencatatan, serta belum adanya ruang dokumentasi Akta catatan Sipil yang memadai.
- b. Belum optimalnya pelayanan catatan sipil, karena kelembagaan belum sesuai dengan UU No.23/2006 yang seharusnya dibentuk UPTD tingkat Kecamatan.
- c. Belum terbitnya perda Administrasi Kependudukan dan Catatan sipil sebagai pelaksanaan UU No.23 tahun 2008 dan Peraturan Presiden No.37 tahun 2007.
- d. Masih banyaknya pasangan nikah yang tidak mempunyai kutipan akta nikah (nikah dibawah tangan, akta nikah hilang/rusak).
- e. Masih tingginya jumlah penduduk migrasi yang datang ke wilayah Kabupaten Bandung.

### **Langkah yang ditempuh :**

- a. Dukungan sarana dan prasarana yang memadai dengan tersedianya ruang dokumentasi Akta Catatan Sipil yang memadai.
- b. Mengoptimalkan pelayanan Catatan Sipil, sesuai dengan UU No.23/2006 yang dengan membentuk UPTD tingkat Kecamatan.
- c. Mengusulkan terbitnya Perda Administrasi Kependudukan dan Catatan Sipil sebagai pelaksanaan UU No.23 Tahun 2008 dan Peraturan Presiden No.37 tahun 2007.
- d. Mengusulkan adanya biaya *Isbath* ke Pengadilan Agama bagi pasangan nikah tidak mampu yang tidak mempunyai kutipan akta nikah atau baru melaksanakan nikah agama.

## **I. Urusan Pemberdayaan Perempuan**

### **Permasalahan :**

- a. Rendahnya pemahaman keluarga dan remaja terhadap peningkatan kualitas perempuan, perlindungan perempuan dan pengarusutamaan gender.
- b. Masih minimnya dan belum optimalnya pemanfaatan data mikro penangan program Pemberdayaan Perempuan.
- c. Masih rendahnya partisipasi masyarakat atau keluarga untuk mengikuti kelompok-kelompok kegiatan ketahanan keluarga.
- d. Masih rendahnya pengetahuan bagi pengelola tentang Pemberdayaan Perempuan dan perlindungan anak.

### **Langkah yang ditempuh :**

- a. Peningkatan pemahaman keluarga dan remaja terhadap program pemberdayaan perempuan.

- b. Peningkatan pendataan dan optimalisasi pemanfaatan data mikro penanganan program pemberdayaan perempuan.
- c. Peningkatan pemahaman masyarakat terhadap kegiatan pemberdayaan perempuan.
- d. Peningkatan pengetahuan dan keterampilan para petugas dan aparat pengelola program Pemberdayaan perempuan dan perlindungan anak.

## **J. Urusan Keluarga Berencana dan Keluarga Sejahtera**

### **Permasalahan :**

- a. Ketersediaan data Keluarga Sejahtera di semua tingkatan belum optimal.
- b. Rendahnya pemahaman keluarga dan remaja tentang program Keluarga Berencana.
- c. Pemanfaatan data mikro hasil pendataan keluarga belum dilaksanakan secara optimal dan menyeluruh terutama dalam penanganan program keluarga Berencana.
- d. Partisipasi Pria dalam Ber KB masih rendah yaitu 1%.
- e. Masih tingginya jumlah Keluarga Miskin (Pra KS Alek 128.488 KK, KS I Alek 186,896 KK 39,63% (Pendataan Keluarga tahun 2008).

### **Langkah yang ditempuh :**

- a. Perlu adanya pendataan kembali jumlah keluarga sejahtera secara optimal di semua tingkat.
- b. Pembinaan kepada kelompok-kelompok Pusat Informasi dan Konsultasi Remaja (PIKKR), mengenai kesehatan reproduksi di 31 kecamatan dan 275 desa.
- c. Optimalisasi data keluarga dalam pencatatan dan pelaporan, terutama bagi keluarga migrasi.
- d. Mengadakan sosialisasi tentang KB-KR bagi para suami/pria, serta adanya jadwal yang rutin bagi pelayanan KB Pria terutama di Rumah Sakit-rumah sakit pemerintah dan swasta.
- e. Adanya keterpaduan dari berbagai Dinas instansi terkait baik pemerintah maupun pihak swasta dalam penanganan keluarga miskin.

## **K. Urusan Sosial**

### **Permasalahan :**

- a. Kuantitas SDM kurang memadai karena tidak memiliki petugas sosial di tingkat Kecamatan sehingga menghambat informasi, sosialisasi dan penanganan masalah sosial di daerah.
- b. Pengumpulan dan pengolahan data PMKS dan PSKS mengalami keterlambatan dalam pengumpulan data dari pihak PSM dan Kecamatan karena masalah koordinasi ke tingkat desa memerlukan dana dan mobilitas.



- c. Koordinasi antara stakeholder dalam pembangunan bidang Kesejahteraan Sosial belum sinergis dan terpadu.
- d. Tidak adanya tenaga pendamping sosial yang dapat memantau lebih dekat perkembangan usaha kelompok.
- e. Program dan kegiatan pembangunan bidang kesejahteraan sosial belum diketahui dan dipahami oleh masyarakat terutama stakeholder wilayah setempat, sehingga masukan program dan kegiatan bidang kesejahteraan sosial dalam kegiatan Musrenbang masih terbatas.

**Langkah yang ditempuh :**

- a. Memanfaatkan sumber daya yang ada di tingkat kecamatan dengan melibatkan potensi sumber kesejahteraan sosial.
- b. Memanfaatkan dan memaksimalkan potensi dan sarana prasarana yang ada dengan merehabilitasi dan membangun panti rehabilitasi tuna sosial di Kecamatan Lembang.
- c. Meningkatkan koordinasi untuk mengumpulkan data dan informasi PMKS, PSKS dan sasaran lainnya dari pihak terkait.
- d. Memaksimalkan potensi Pekerja Sosial Masyarakat, pengurus karang taruna, organisasi sosial/yayasan melalui berbagai pembinaan motivasi intensif agar dapat menanggulangi permasalahan kesejahteraan sosial.
- e. Melakukan sosialisasi pola-pola pembangunan bidang kesejahteraan sosial terhadap aparat desa di daerah sehingga dapat mengidentifikasi permasalahan dan kebutuhan di bidang kesejahteraan sosial.

**L. Urusan Tenaga Kerja**

**Permasalahan :**

- a. Adanya pergeseran penggunaan teknologi yang lebih efisien dari penggunaan tenaga kerja.
- b. Masih lemahnya pengawasan serta penerapan sanksi bagi pelanggar peraturan dan perundang-undangan ketenagakerjaan.
- c. Masih rendahnya perlindungan dan jaminan sosial bagi tenaga kerja paket A (Badan Penyelenggara Jamsostek) sebanyak 608 perusahaan 95.354 pekerja, meskipun terdapat kenaikan dari tahun sebelumnya.
- d. Masih terdapatnya perusahaan yang melaksanakan pengupahan dibawah UMK (13,79%).
- e. Masih kurangnya harmonisnya hubungan industrial, karena kurang lancarnya komunikasi dan koordinasi pihak perusahaan dengan pekerja, sehingga terjadi unjuk rasa.
- f. Masih terbatasnya penempatan tenaga kerja sektor formal khususnya dalam program AKL.
- g. Masih rendahnya Tingkat Partisipasi angkatan kerja (TPAK).

- h. Tingkat kompetensi dan daya saing tenaga kerja masih rendah.
- i. Terpuruknya perekonomian yang mengakibatkan banyak perusahaan mengalami kebangkrutan, hal tersebut berpengaruh terhadap kesempatan lapangan kerja yang terbatas, sehingga menambah jumlah pengangguran.
- j. Sarana mobilitas dan dukungan dana agar dapat dipenuhi sesuai dengan kebutuhan tugas.
- k. Perlu adanya penambahan Pengawas khususnya tenaga spesialis Keselamatan Kerja, yang ada sekarang hanya 1 orang sedangkan yang dibutuhkan 4 orang.
- l. Perlu adanya penambahan Pengawas Umum untuk Ketenagakerjaan, yang ada sekarang sebanyak 4 orang sedang yang dibutuhkan 12 orang.

**Langkah yang ditempuh :**

- a. Meningkatkan pelaksanaan penempatan kerja yang lebih dipusatkan pada pencarian lowongan kerja.
- b. Memperbanyak pembentukan usaha mandiri.
- c. Meningkatkan keterampilan keahlian bagi para pencari kerja.
- d. Meningkatkan sarana hubungan industrial.
- e. Meningkatkan standar upah minimal dan kesejahteraan lainnya.
- f. Memperbanyak penyuluhan perundang-undangan ketenagakerjaan.
- g. Meningkatkan pendidikan dan pelatihan yang berbasis kompetensi bagi para pencari kerja agar dapat lebih bersaing di dunia kerja.
- h. Penyediaan sarana dan prasarana pendidikan dan pelatihan yang dikhususkan bagi pencari kerja.
- i. Diperlukannya mobilitas dan dukungan dana untuk mendukung kebutuhan tugas.
- j. Diperlukan tambahan tenaga Pengawas Spesialis Keselamatan Kerja sebanyak 3 orang.
- k. Diperlukan tambahan tenaga Pengawas Umum Ketenagakerjaan sebanyak 8 orang.

**M. Koperasi dan UKM**

**Permasalahan :**

- a. Belum tersedianya data perkembangan UKM yang akurat.
- b. Belum optimalnya peran dan fungsi koperasi dalam mengembangkan potensi ekonomi masyarakat.
- c. Belum sinerginya program pengembangan UKM.
- d. Belum optimalnya pemanfaatan dana-dana CSR yang berasal dari perusahaan terkait pengembangan UKM.
- e. Masih sulitnya UKM memperoleh akses ke lembaga permodalan perbankan dan terbatasnya pangsa pasar.

- f. Belum optimalnya mekanisme yang mengatur penyaluran kredit mikro bagi kelompok usaha mikro dan UKM yang baru berkembang.

**Langkah yang ditempuh :**

- a. Penyediaan data dan informasi perkembangan UKM serta analisis data untuk perencanaan pengembangan UKM.
- b. Penciptaan manajemen dan pola pemberdayaan UKM terintegrasi dengan berbagai sektor dari hulu ke hilir dalam usaha peningkatan perekonomian daerah.
- c. Pelaksanaan mekanisme penyaluran dan penyediaan kredit mikro yang berasal dari dana APBD dengan syarat-syarat yang ringan.
- d. Fasilitasi dan kemitraan yang mempertemukan UKM dengan lembaga keuangan, dana CSR dan pasar.
- e. Peningkatan kemampuan/profesionalisme koperasi, usaha kecil dan menengah melalui pelatihan serta magang.
- f. Peningkatan koordinasi program pengembangan Koperasi dan UKM antar SKPD yang berbasis wilayah.

**N. Urusan Penanaman Modal**

**Permasalahan :**

- a. Belum efektifnya pelayanan perijinan satu pintu yang disebabkan belum tersosialisasikannya kemudahan-kemudahan dalam perijinan.
- b. Belum optimalnya koordinasi antar SKPD untuk penyediaan data dan penyepakatan jenis-jenis investasi yang akan ditawarkan kepada investor.
- c. Belum optimalnya pemanfaatan kemudahan bagi investor yang telah ditetapkan sebagai kebijakan dalam peningkatan minat berinvestasi.

**Langkah yang ditempuh :**

- a. Penyempurnaan produk-produk hukum yang terkait dengan penanaman modal, kemudahan berinvestasi dan pemberian insentif bagi investor.
- b. Pemutakhiran data perijinan serta otomatisasi proses perijinan yang menghasilkan proses perijinan yang efektif dan efisien.
- c. Sosialisasi dan promosi pelayanan perijinan dan penanaman modal melalui berbagai media.
- d. Peningkatan koordinasi antar SKPD dalam upaya pemenuhan data yang dibutuhkan investor dan jenis investasi yang akan ditawarkan.

**O. Kebudayaan**

**Permasalahan :**

Lunturnya nilai luhur adat istiadat serta norma yang disebabkan kurangnya apresiasi terhadap pentingnya pola hidup, perilaku dan cara pandang menurut adat (sunda) yang harmonis dengan alam tatar sunda.

**Langkah yang ditempuh :**

- a. Menghidupkan kajian budaya melalui pendidikan, keterampilan/seni dan olahraga.
- b. Memberikan kesempatan kepada masyarakat dalam melakukan apresiasi terhadap seni sunda melalui event (termasuk hari bersejarah), kajian (termasuk pengenalan situs budaya) dan pertemuan.
- c. Meningkatkan upaya penggalian seni, budaya serta adat istiadat dalam pelaksanaan tata pemerintahan dan peraturan perundangan / perda.

**P. Urusan Kepemudaan dan Olahraga**

**Permasalahan :**

- a. Semakin mahalnya pembinaan dan pengembangan olah raga berprestasi.
- b. Kurangnya sponsor dalam mendukung program olahraga dankepemudaan.
- c. Kurangnya even2 olahraga dalam rangka menggali potensi olahraga dan kepemudaan.
- d. Semakin kurangnya pemberdayaan pemuda berpartisipasi dalam pembangunan.
- e. Belum terpantaunya dan terevaluasinya pembangunan sarana dan prasarana olahraga.
- f. Belum terbinanya masyarakat penggerak dan pelopor keolahragaan.
- g. Belum teridentifikasinya bakat dan potensi pelajar dalam olahraga.
- h. Rendahnya tingkat pendidikan dan ketrampilan dikalangan pemuda.
- i. Rendahnya nilai religius dikalangan pemuda.

**Langkah yang ditempuh :**

- a. Peningkatan penjangkaran bibit olahragawan berprestasi melalui jalur sekolah dan pendidikan formal dan nonformal.
- b. Peningkatan peran pemuda berpartisipasi dalam pembangunan terutama terkait dengan kebencanaan (taruna siap siaga).
- c. Mendorong pengembangan minat dan bakat generasi muda dalam pengembangan ilmu pengetahuan, teknologi, seni budaya dan olah raga.
- d. Peningkatan pemahaman pemuda terhadap akibat NAPZA.
- e. Pelatihan peningkatan kemampuan pemuda dan membina kemitraan dengan dunia usaha.
- f. Pencarian atlet berbakat melalui PORKAB.
- g. Peningkatan sarana dan prasarana olahraga di Kabupaten Bandung.
- h. Pembinaan kewirausahaan dalam industri olahraga.

## **Q. Urusan Komunikasi dan Informatika**

### **Permasalahan :**

- a. Terbatasnya SDM yang berkompeten dalam bidang teknologi informasi dan komunikasi (TIK).
- b. Belum optimalnya jaringan komunikasi dan distribusi data antar SKPD sehingga *content web* Kabupaten Bandung *out of date* (belum optimal terbangun).
- c. Belum optimalnya penyebaran informasi kepada masyarakat mengenai penyelenggaraan pemerintahan daerah.
- d. Belum tertatanya sistem dan mekanisme pengelolaan informasi dan komunikasi lingkup pemerintahan daerah.

### **Langkah yang ditempuh :**

- a. Pembinaan teknis bidang TIK/ICT bagi aparat Pemerintah Kabupaten Bandung bekerja sama dengan pihak-pihak terkait (praktisi/institusi pendidikan).
- b. Meningkatkan koordinasi dan kerjasama yang sinergis dengan SKPD terkait untuk meningkatkan kualitas dan kuantitas basis data; mengoptimalkan penataan/pemeliharaan/pemuktahiran data; serta pelaksanaan sosialisasi pemanfaatan jaringan komunikasi data yang telah terbangun.
- c. Mengoptimalkan peran dan fungsi media-media penyebaran informasi (buletin, radio dan *web*) melalui peningkatan kualitas *content*.

## **R. Urusan Kesatuan Bangsa dan Politik Dalam Negeri**

### **Permasalahan :**

- a. Kurangnya fasilitas pendukung dalam melaksanakan program penanggulangan bencana alam.
- b. Masih relatif terbatasnya kemampuan teknis yang dimiliki personil di kantor Kesbang Politik dan Linmas, terutama dalam pelaksanaan pemahaman dan penjabaran berbagai kebijakan yang telah ditetapkan.
- c. Upaya pemberdayaan personil baik pejabat dan staf serta kontrak kerja masih relatif sangat kurang.
- d. Kurangnya personil yang tidak sebanding dengan tupoksi kantor Kesbang Politik dan Linmas.
- e. Sistem koordinasi dalam melakukan kegiatan gabungan masih relatif kurang.
- f. Masih banyaknya pedagang kaki lima yang melanggar perda atau berdagang di jalur-jalur terlarang seperti berdagang pada badan jalan dan trotoar yang mengganggu ketertiban umum.
- g. Masih merebaknya pedagang minuman keras beralkohol yang terselubung.
- h. Masih adanya wanita tuna susila yang perlu dibina dan diarahkan kepada jalan yang benar.

- i. Masih adanya perusahaan yang melanggar perda.
- j. Meningkatnya jumlah pengemis, gelandangan dan orang terlantar.
- k. Masih kurangnya kesadaran disiplin PNS dalam melaksanakan tugas.
- l. Masih adanya penggunaan aset pemerintah yang belum sesuai dengan ketentuan.
- m. Masih adanya pemasangan reklame yang belum tertib.
- n. Masih banyaknya masyarakat yang belum memiliki KTP (perda no 21 tahun 1996).

**Langkah yang ditempuh :**

- a. Untuk mengatasi masalah keterbatasan fasilitas kendaraan, khususnya masalah angkutan umum, harus meminjam kendaraan umum dari instansi lain.
- b. Melakukan koordinasi dan konsultasi dengan DPPK mengenai pemecahan masalah yang timbul yang berkaitan dengan keuangan.
- c. Dalam rangka peningkatan kualitas kemampuan teknis personil, kami melakukan peningkatan jumlah pegawai yang mengikuti berbagai diklat teknis dan fungsional baik yang diadakan oleh pemerintah Kabupaten Bandung maupun propinsi Jawa Barat.
- d. Dengan upaya pemberdayaan staf secara maksimal dilaksanakan melalui pembagian habis tugas dengan tetap berpegang pada tupoksi yang telah ditetapkan di dalam Peraturan Bupati Bandung.
- e. Dalam upaya meningkatkan koordinasi baik dalam lingkungan sendiri maupun dengan SKPD lain, kami melaksanakan koordinasi melalui kunjungan kerja, tatap muka serta rapat-rapat khusus, setiap bulan satu kali maupun saat diperlukan pemecahan permasalahan secara bersama.
- f. Telah dilakukan pendataan PKL di 26 Kecamatan dan telah dilakukan penertiban PKL di 4 kecamatan.
- g. Telah dilaksanakan koordinasi dengan seluruh kasi trantib di seluruh Kecamatan untuk menyampaikan informasi adanya pedagang miras ilegal di wilayah kecamatan masing-masing.
- h. Dilaksanakan peningkatan pemantauan terhadap lokalisasi yang dicurigai masih beroperasi, termasuk penginapan yang disinyalir sering disalahgunakan oleh konsumen yang diduga sebagai pelaku prostitusi.
- i. Telah dilaksanakan pengecekan izin secara berkala terhadap perusahaan pelanggar Perda oleh tim terpadu.
- j. Untuk pemecahan masalah lainnya baru akan dilakukan pendekatan dan koordinasi dengan SKPD terkait sehingga dapat diharapkan terciptanya jalan keluar untuk menangani permasalahan dengan lebih baik dan terarah.

## **S. Urusan Pemerintahan Umum**

### **Permasalahan :**

- a. Terlambatnya penetapan/pengesahan APBD dan APBD perubahan 2008 yang mengakibatkan beberapa hal sebagai berikut :
  - Berkurangnya waktu yang dibutuhkan untuk pelaksanaan pekerjaan.
  - Pelaksanaan pekerjaan dilakukan secara tergesa-gesa sehingga hasilnya kurang optimal serta sulit melihat outcome dan dampak yang dihasilkan.
- b. Kurangnya SDM berkaitan penyelenggaraan urusan Otonomi Daerah, Pemerintahan Umum, Administrasi Keuangan Daerah, Perangkat Daerah, Kepegawaian dan Persandian, baik secara kualitas maupun kuantitas.
- c. Belum optimalnya koordinasi antar SKPD dalam penyelenggaraan pemerintahan daerah.
- d. Kurang maksimalnya pelaksanaan pekerjaan yang dilaksanakan oleh penyedia barang/jasa.
- e. Masih rendahnya potensi kopontren di Kabupaten Bandung.
- f. Kurangnya perhatian SKPD dalam pemberian data program kemiskinan sehingga data kemiskinan kurang akurat dan pelaksanaan program-program kemiskinan dari SKPD terkait ke masyarakat tidak terkoordinir Tim TKPK-D.
- g. Kurang optimalnya perhatian masyarakat/swasta dalam pendirian PT. Citra Bangun Sarana (CBS) sehingga penjangkangan investor kurang mendapat respon.
- h. Kurang jelasnya kebijakan BI dalam menyikapi masalah pada tubuh PD. BPR sehingga proses merger/konsolidasi belum optimal.
- i. Kurangnya pemahaman dari aparat mengenai tugas pokok dan fungsi pemberian bantuan hukum (pidana, perdata, maupun tata usaha negara), sehingga sering menimbulkan salah persepsi bahwa setiap permasalahan hukum dianggap sama.
- j. Kurangnya koordinasi di antara SKPD yang terkait permasalahan, serta pada umumnya proses pengaduan dan permohonan bantuan hukum/ konsultasi hukum tidak ditindaklanjuti dengan pemberian informasi dan data pendukung, sehingga menjadi salah satu kendala dalam proses analisa kasus dan penyelesaian kasus.
- k. Belum jelasnya peraturan perundang-undangan di bidang kelembagaan, ketatalaksanaan dan pendayagunaan aparatur perangkat daerah.
- l. Masih rendahnya pemahaman SKPD mengenai program dan kegiatan yang termasuk ke dalam tugas pembantuan serta konsep desentralisasi, khususnya pelimpahan urusan pemerintahan kepada Camat maupun Lurah.
- m. Kurang lengkapnya/akuratnya penyajian data potensi desa.
- n. Belum seluruhnya terakomodir aspirasi masyarakat mengenai penataan daerah, khususnya pemekaran desa dan perubahan desa menjadi kelurahan karena terbatasnya anggaran.

- o. Belum optimalnya pelaksanaan penyelesaian permasalahan terkait dengan kerjasama dan hubungan antar lembaga.
- p. Masih adanya kendala dalam pengambilan kesepakatan batas daerah.
- q. Belum terealisasi seluruhnya persertifikatan tanah sehubungan adanya perbedaan perhitungan dengan BPN dan belum lengkapnya data kepemilikan tanah.
- r. Belum optimalnya pendapatan daerah dari obyek pajak. Salah satu penyebabnya adalah :
  - Masih rendahnya kesadaran wajib pajak dalam melaksanakan kewajibannya.
  - Belum optimal/akurat basis data potensi pendapatan daerah dari obyek pajak.
  - Belum optimalnya penerapan sanksi bagi para wajib pajak yang tidak melaksanakan kewajibannya.
  - Pemungutan pajak daerah dengan sistem *Self Assesment* kurang menunjang peningkatan pendapatan pajak daerah.
- s. Sering terlambatnya penerimaan daerah dari dana perimbangan yang berasal dari bagi hasil bukan pajak/sumber daya alam sehingga mengganggu likuiditas keuangan pemerintah daerah.
- t. Kurangnya perhatian dan tanggapan dari SKPD terhadap saran dan rekomendasi hasil pemeriksaan Aparat Pengawasan Fungsional/APF, yang mengakibatkan terulangnya kembali temuan yang sama pada pemeriksaan berikutnya.
- u. Data yang diberikan SKPD selaku auditan kurang valid (tidak sesuai dengan data yang ada di DPPK), sehingga menyulitkan dalam pelaksanaan pemeriksaan.
- v. Masih terbatasnya pengetahuan masyarakat mengenai pengawasan terhadap penyelenggaraan pemerintahan, pelaksanaan pembangunan dan pelayanan kepada masyarakat.
- w. Tidak terakomodirnya beberapa kegiatan rutin pada BKPP dengan diberlakukannya perencanaan program dan kegiatan yang berpedoman kepada Peraturan Menteri Dalam Negeri Nomor 13 Tahun 2006, tentang Pedoman Pengelolaan Keuangan Daerah.
- x. Belum optimalnya pelaksanaan pelimpahan sebagian kewenangan Bupati yang diberikan pada camat.

**Langkah yang ditempuh :**

- a. Para pemangku kepentingan pada Pemerintah Kabupaten Bandung selayaknya mempunyai konsep yang tepat dan konsekuen terhadap jadwal pelaksanaan pembahasan/penyusunan/penetapan/pengesahan APBD. Selain itu, salah satu



- jalan untuk meminimalisasi keterlambatan pelaksanaan pekerjaan, proses pengadaan barang/jasa dapat secepatnya dilaksanakan tanpa menunggu pengesahan APBD terlebih dahulu, namun tidak melakukan perikatan sebelum APBD disahkan.
- b. Penambahan jumlah personil sesuai dengan kebutuhan. Upaya-upaya yang dapat dilakukan dalam rangka meningkatkan kualitas SDM diantaranya adalah memberikan kesempatan seluas-luasnya kepada seluruh karyawan untuk mengikuti diklat baik diklat struktural, diklat fungsional, diklat teknis atau pengiriman tugas belajar.
  - c. Meningkatkan koordinasi antar SKPD dalam penyelenggaraan pemerintahan daerah.
  - d. Meningkatkan pembinaan, pengawasan, monitoring dan evaluasi terhadap pekerjaan yang dilaksanakan para penyedia barang/jasa.
  - e. Meningkatkan pembinaan dan penambahan modal terhadap PER dan LKM Kopontren sehingga dapat meningkatkan taraf hidup anggota Kopontren maupun masyarakat sekitar pondok pesantren.
  - f. Meningkatkan koordinasi dengan SKPD terkait dalam penanggulangan program kemiskinan di Kabupaten Bandung.
  - g. Pelaksanaan sosialisasi PT. CBS melalui media massa, media elektronik dan lain-lain dalam rangka menarik investor.
  - h. Meningkatkan koordinasi/konsultasi lebih intensif dengan pihak BI terkait dengan permasalahan pada PD. BPR.
  - i. Memberikan informasi kepada SKPD mengenai bantuan hukum dan konsultasi hukum yang merupakan kewenangan Tim sehingga memperkecil kesalahan persepsi bahwa penyelesaian kasus perdata, pidana dan TUN adalah berbeda dan SKPD terkait proaktif terhadap permasalahan tersebut.
  - j. Pelaksanaan koordinasi dengan sistem jemput bola, di mana anggota Tim Bantuan Hukum bersikap aktif dalam pengumpulan data-data pendukung sebagai bahan kajian dan analisa penyelesaian masalah.
  - k. Melakukan koordinasi dan konsultasi ke pemerintah pusat, pemerintah provinsi dan instansi terkait lainnya.
  - l. Mengadakan sosialisasi tentang tugas pembantuan dan konsep desentralisasi (pelimpahan urusan pemerintahan), yang diikuti oleh seluruh SKPD termasuk unsur kecamatan dan kelurahan.
  - m. Koordinasi dengan pihak desa untuk dapat menyajikan data potensi desa yang mutakhir dan akurat.
  - n. Aspirasi masyarakat terhadap penataan daerah yang belum teralisasi diusulkan kembali di tahun anggaran 2009.
  - o. Pelaksanaan rapat koordinasi unsur muspida secara periodik untuk membahas permasalahan-permasalahan secara khusus.

- p. Meningkatkan koordinasi/kerjasama dengan pemerintah daerah yang berbatasan dengan Kabupaten Bandung.
- q. Melaksanakan inventarisasi tanah aset Pemda secara periodik dan meningkatkan koordinasi dengan BPN tentang perhitungan biaya sertifikasi.
- r. Upaya-upaya yang dapat dilakukan agar pendapatan daerah dari obyek pajak dapat memenuhi target, diantaranya adalah :
  - Sosialisasi perda pajak daerah melalui media cetak, papan himbuan, maupun spanduk (*billboard*) serta melakukan pendekatan persuasif secara langsung kepada para wajib pajak secara berkala dan berkesinambungan sehingga wajib pajak mengerti dan paham akan pentingnya pajak untuk mendukung pembiayaan penyelenggaraan pemerintahan, yang pada akhirnya wajib pajak dapat melunasi pajak sebelum jatuh tempo.
  - Koordinasi SKPD terkait dengan Kantor Pelayanan Pajak, PHRI serta melakukan pendataan ulang subyek dan obyek pajak (*update data*) yang melibatkan aparat desa/kecamatan dan pengaturan kembali jatuh tempo pembayaran serta teknis pemungutan di kecamatan/desa.
  - Mengimplementasikan *sistem official assesment*.
  - Mengimplementasikan sanksi yang tegas bagi wajib pajak yang tidak membayar pajak, diantaranya berupa : pengenaan denda maupun penerapan sanksi hukum, bekerja sama dengan Satpol PP, Kepolisian dan Kejaksaan.
  - Mengoptimalkan peran dan fungsi tim intensifikasi dan ekstensifikasi pajak daerah dan pembina wilayah.
  - Pemantauan dan pengendalian pendapatan pajak daerah melalui uji petik terhadap wajib pajak.
  - Melaksanakan konsep Bank Minded untuk penerimaan pendapatan asli daerah serta merevisi Perda yang dinilai tidak sesuai lagi dengan kondisi daerah.
- s. Koordinasi secara intensif dengan Departemen Keuangan khususnya dalam hal pelaksanaan transfer dana perimbangan yang berasal dari bagi hasil bukan pajak/sumber daya alam.
- t. Sosialisasi kesadaran hukum untuk meningkatkan kesadaran aparat SKPD akan pentingnya pengawasan/menindaklanjuti hasil pemeriksaan APF.
- u. Melaksanakan pemutakhiran data yang dimiliki SKPD sesuai dengan data yang ada pada DPPK.
- v. Sosialisasi melalui media massa/cetak maupun elektronika untuk meningkatkan pengetahuan masyarakat dalam pelaksanaan pengawasan penyelenggaraan pemerintahan, pelaksanaan pembangunan maupun pelayanan kepada masyarakat.

- w. Menambahkan kegiatan yang tidak terakomodir ke dalam sub-sub kegiatan pada kegiatan yang sejenis.
- x. Penguatan kecamatan dalam melaksanakan sebagian kewenangan yang dilimpahkan Bupati kepada camat.

## **T. Urusan Pemberdayaan Masyarakat Desa**

### **Permasalahan :**

- a. Terbatasnya SDM pada BPMPD baik jumlah maupun spesifikasi keahlian yang diperlukan; serta kurangnya sarana dan prasarana untuk menunjang pelaksanaan kegiatan; sehingga kurang optimalnya pelaksanaan penyelenggaraan pemerintah.
- b. Masih rendahnya/kurang berkembangnya usaha perekonomian, hal ini disebabkan keterbatasan modal usaha, keterbatasan pemasaran hasil usaha, belum adanya kemitraan usaha serta rendahnya kualitas pengurus/pengelola BUMDES.
- c. Kurangnya basis data profil desa untuk pelaksanaan penilaian lomba desa serta kurangnya minat desa dalam mengikuti perlombaan penilaian desa baik tingkat Kabupaten maupun tingkat Provinsi, dikarenakan keterbatasan anggaran untuk penunjang kegiatan tersebut.
- d. Semakin rendahnya kesadaran masyarakat akan pentingnya Program P2KP, hal ini terlihat dari menurunnya rasa tanggung jawab terhadap pengembalian dana P2KP.
- e. Kebijakan pemerintah pusat berkaitan dengan DIPA (Daftar Isian Pelaksanaan Anggaran) PNPM-P2KP sering mengalami perubahan sehingga berdampak kepada penyiapan pelaksanaan di lapangan serta berpengaruh terhadap komitmen daerah dalam penyiapan dana pendamping (*cost sharing*) yang bersumber dari APBD.
- f. Realisasi fisik kegiatan P2D terlambat atau sebagian besar dilaksanakan di penghujung tahun sehingga pelaksanaan pekerjaan dilakukan secara tergesa-gesa atau pekerjaan dilakukan pada musim yang kurang tepat. Hal ini mengakibatkan kurang optimalnya hasil yang diharapkan serta sulit melihat *outcome* dan dampak yang dihasilkan. Salah satu penyebab terlambatnya realisasi tersebut adalah :
  - Kurangnya pemahaman dari aparat desa dalam pembuatan proposal, yang disebabkan kurangnya pembinaan dari Tim Pembina Kecamatan terhadap aparat desa dalam pembuatan/penyusunan proposal tersebut sehingga pemasukan proposal menjadi terlambat, demikian juga pelaksanaan verifikasi proposal.
  - Kurangnya musyawarah desa dalam menentukan sasaran/lokasi kegiatan, sehingga banyak lokasi kegiatan yang dialihkan karena tidak tepat sasaran.

- g. Alokasi dana perimbangan desa (ADPD) khususnya dana untuk pelayanan publik, sebanyak 70 desa mengalami keterlambatan realisasi karena masing-masing desa belum dapat memenuhi target pendapatan PBB. Penyebab belum tercapainya target pendapatan PBB, diantaranya adalah :
- Kurang akuratnya data obyek PBB (nama obyek pajak tidak sesuai, kenaikan obyek pajak, perbedaan besaran nilai obyek pajak pada hamperan yang sama, terdapat obyek pajak masih atas nama developer). Revisi obyek pajak oleh Desa pernah dilakukan dan sudah disampaikan ke Kantor Pelayanan Pajak, namun data obyek obyek masih belum ada perubahan.
  - Beberapa desa merasa bahwa target penerimaan PBB cukup tinggi.
  - Masa tenggang pembayaran PBB terlalu lama (jatuh tempo rata-rata pada triwulan IV).
- h. Sebagian besar pihak desa belum mempunyai RPJM desa.
- i. Belum optimalnya *kinerja perangkat desa dan pelayanan kepada masyarakat*

**Langkah yang ditempuh :**

- a. Penambahan jumlah personil sesuai dengan kebutuhan dan memanfaatkan sarana dan prasarana yang ada.
- b. Pembuatan skala prioritas dalam pemberian modal usaha kepada masyarakat (dikelompokkan sesuai dengan jenis usaha); pemberian pelatihan dan pembinaan secara intensif terhadap pengelola BUMDES untuk mengembangkan hasil produksi dan memperluas jangkauan pemasaran; serta melakukan kerjasama/kemitraan dengan pelaku usaha lainnya.
- c. Pemberian stimulan untuk penunjang pelaksanaan lomba desa baik tingkat kabupaten maupun provinsi dan pemberian hadiah bagi desa terbaik.
- d. Diperlukan adanya perjanjian dan mencantumkan sanksi yang tegas bagi masyarakat penerima dana P2KP dan tidak mengembalikannya.
- e. Meningkatkan koordinasi dengan pusat/konsultan PNPM untuk meningkatkan efektivitas Program PNPM.
- f. Melakukan verifikasi terhadap proposal/dokumen P2D serta menginstruksikan kepada Tim Pembina Tingkat Kecamatan untuk lebih meningkatkan pembinaan dan pengawasan terhadap program P2D.
- g. Salah satu upaya yang dapat dilakukan agar pendapatan dari PBB dapat memenuhi target, yaitu : melakukan koordinasi dengan Kantor Pelayanan PBB untuk melakukan pendataan ulang obyek PBB (update data) dengan melibatkan aparat desa/kecamatan. Selain itu, pengaturan kembali jatuh tempo pembayaran serta teknis pemungutan PBB di kecamatan/desa.
- h. Perlu ditingkatkan kembali pembinaan mengenai pengelolaan APBDes dan pembuatan produk hukum desa.

## **U. Urusan Statistik**

### **Permasalahan :**

- a. Sering terlambatnya penyelesaian produk statistik sehingga menghambat proses perencanaan pembangunan.
- b. Masih adanya data yang kurang akurat.
- c. Belum optimalnya pengumpulan dan pengolahan data dari SKPD

### **Langkah yang ditempuh :**

- a. Meningkatkan koordinasi dengan Badan Pusat Statistik (BPS) untuk lebih memperhatikan jadwal pelaksanaan kegiatan.
- b. Meningkatkan peran dan fungsi tim teknis dalam pelaksanaan kegiatan.
- c. Optimalisasi pengumpulan dan pengolahan data dari SKPD.

## **V. Urusan Kearsipan**

### **Permasalahan :**

- a. Kurangnya SDM yang profesional di bidang kearsipan serta jabatan fungsional arsiparis belum dilaksanakan di setiap SKPD.
- b. Kurangnya perhatian, pemahaman dan kesadaran dari SKPD akan pentingnya kearsipan.
- c. Belum terdigitalisasi dan terkoneksi kearsipan dengan SKPD terkait maupun masyarakat.

### **Langkah yang ditempuh :**

- a. Mengangkat pejabat fungsional arsiparis sebanyak 30 orang serta pelaksanaan bintek kearsipan bagi petugas pengelola.
- b. Penyelenggaraan sosialisasi kearsipan dalam rangka meningkatkan wawasan dan pemahaman akan pentingnya kearsipan pada SKPD.
- c. Melaksanakan proses digitalisasi arsip dan pengembangan aplikasi arsip *on line*.

## **W. Ketahanan Pangan**

### **Permasalahan :**

- a. Belum optimalnya peran fungsional Dewan Ketahanan Pangan di Kabupaten Bandung.
- b. Program dan kegiatan dari SKPD terkait masih belum sinergis khususnya dalam fokus penanganan daerah-daerah yang berpotensi rawan pangan dengan prosentase KK miskin terbanyak.
- c. Masih adanya keluhan dalam pelaksanaan distribusi Raskin yaitu dalam implementasi Program Raskin di lapangan masih ditemukan beberapa permasalahan, diantaranya; harga yang melebihi Rp. 1.600,- serta volume tidak memenuhi 15 kg/ RTS-PM. Kondisi tersebut disebabkan:

- Ongkos angkut dari titik bagi ke penerima manfaat hanya dibantu Rp. 100.000,-/Desa/bulan untuk 10 bulan, sedangkan menurut para Kepala Desa dibutuhkan sekitar Rp. 200.000,- s/d Rp. 250.000,-/Desa/bulan.
  - Jumlah Rumah Tangga Sasaran-Penerima manfaat (RTS-PM) yang menerima pagu dari Bulog tidak sesuai dengan kenyataan jumlah RTS-PM yang ada di Desa/Kelurahan, sehingga Pemerintah Desa mengambil inisiatif dengan sistem pemerataan.
- d. Komposisi kebutuhan pangan masih tetap didominasi oleh beras. Diversifikasi Pangan baru sebatas pada makanan tambahan dan belum menyentuh pada kebutuhan pangan pokok. Peran serta Dinas/LSM dan pihak Swasta dalam penumbuhan kelembagaan pangan lokal di masyarakat belum berjalan optimal.
  - e. Pelaksanaan DPM-LUEP APBN relatif singkat selama 3 bulan (Oktober, Nopember dan Desember) sehingga pemanfaatan bagi stabilitas harga gabah/beras belum optimal.
  - f. Fasilitas lumbung pangan desa maupun masyarakat belum optimal karena belum semua desa membangun lumbung desa yang baik sesuai kriteria serta budaya lumbung masyarakat semakin kurang.
  - g. Penerapan Sistem Kewaspadaan serta Kemanan Pangan dan Gizi belum berjalan secara optimal sehingga masih ditemukan kasus bahan makanan yang mengandung bahan-bahan berbahaya seperti Rhodamin B, Formalin di beberapa pasar tradisional.
  - h. Masih kurangnya pembinaan dan kemampuan penyediaan sarana pengolahan pangan lokal non beras.

**Langkah yang ditempuh :**

- a. Lebih aktif memberikan masukan pada stakeholders dalam pelaksanaan manajemen pangan daerah yang sesuai dengan tujuan ketahanan pangan dalam wadah Dewan Ketahanan Pangan.
- b. Mensinergiskan berbagai program SKPD pada peningkatan ketahanan pangan daerah dan pengurangan jumlah masyarakat miskin.
- c. Ikut mempromosikan produksi dan konsumsi keanekaragaman pangan berbasis sumber daya lokal melalui Hari Krida Pertanian di Kabupaten Bandung dan ikut serta dalam Hari Pangan se-Dunia serta pembinaan konsumsi pangan lokal seperti beras singkong (rasi) di Desa Nagrak Kecamatan Pacet, pengolahan Sorgum di Desa Bojongmanggu Kecamatan Pameungpeuk dan lain-lain.
- d. Mengusulkan saran ke Pemerintah Provinsi Jawa barat agar pelaksanaan DPM-LUEP dapat dilaksanakan lebih lama sehingga dapat lebih dirasakan manfaatnya.

- e. Penyediaan buku pedoman manajemen pengelolaan lumbung pangan serta sosialisasi pengembangan lumbung pangan.
- f. Melaksanakan sosialisasi, monitoring, dan evaluasi program Raskin melalui rapat koordinasi program Raskin serta pengendalian di lapangan dalam wadah Tim Koordinasi Program Raskin Kabupaten Bandung.
- g. Melaksanakan operasi pasar dalam pengendalian harga pangan serta monitoring pangan yang mengandung bahan berbahaya (pewarna, pengawet, borak, formalin, melamin dan lain-lain) ke pasar-pasar dan super market/minimarket.

## **X. Urusan Pertanian dan Kehutanan**

### **Permasalahan :**

- a. Belum optimalnya koordinasi antar SKPD yang berbasis kewilayahan terkait dengan pengembangan pertanian.
- b. Terjadinya alih fungsi lahan dari lahan pertanian menjadi permukiman dan industri.
- c. Belum optimalnya peran dan fungsi kelembagaan petani
- d. Belum optimalnya produktivitas, mutu dan efisiensi usaha tani yang disebabkan karena sempitnya kepemilikan lahan dan lemahnya permodalan untuk usaha tani.
- e. Adanya kelangkaan pupuk yang disebabkan adanya gangguan dalam distribusi sarana produksi pertanian.
- f. Masih tingginya tingkat kehilangan hasil produksi akibat penanganan pasca panen yang tidak tepat.
- g. Tingginya tingkat kerusakan jaringan irigasi dan menurunnya debit air untuk keperluan irigasi.
- h. Musim kemarau yang panjang menyebabkan kekeringan terutama pada pertanian lahan sawah dan berkurangnya lahan usaha perikanan.
- i. SDM penyuluh belum memadai, baik kualitas maupun kuantitas.
- j. Jumlah tenaga penyuluh masih sangat kurang, terutama apabila harus memenuhi ketentuan UU No. 6 Tahun 2006 yaitu satu desa satu penyuluh;
  - Penyuluh Pertanian sebanyak 155 orang, bila dibandingkan dengan jumlah desa sebanyak 275 desa/kelurahan, maka terdapat kekurangan sebanyak 120 orang.
  - Penyuluh Peternakan yang ada sebanyak 13 orang, kebutuhan 74 orang sehingga kekurangan 61 orang.
  - Penyuluh Perikanan yang ada sebanyak 9 orang, kebutuhan sebanyak 25 orang, kekurangan 16 orang
  - Penyuluh Kehutanan yang ada sebanyak 24 orang, kebutuhan 79 orang, kekurangan 65 orang.

- k. Belum optimalnya penanganan kesehatan hewan yang disebabkan kurangnya SDM teknis kesehatan hewan
- l. Masih tingginya tingkat kematian ikan yang disebabkan menurunnya kualitas perairan, fluktuasi cuaca dan tingginya ancaman penyakit ikan menular.
- m. Mewabahnya penyakit ternak menular seperti flu burung dan brucellosis pada sapi perah.
- n. Masih kurangnya mekanisme pengontrolan terhadap kualitas ternak yang telah dipotong di pasaran dan tingginya peredaran daging ilegal.
- o. Belum optimalnya penanganan limbah kotoran ternak yang ditandai dengan meningkatnya tingkat pencemaran oleh kotoran ternak.
- p. Masih terdapatnya lahan kritis seluas 7.275 ha yang tersebar di 115 desa 24 kecamatan.
- q. Belum adanya peta lahan kritis yang akurat.
- r. Belum optimalnya koordinasi antar stakeholder terkait dalam pelaksanaan gerakan rehabilitasi hutan.

**Langkah yang ditempuh :**

- a. Meningkatkan koordinasi antar SKPD berbasis wilayah dalam rangka pengembangan pertanian.
- b. Meningkatkan fungsi irigasi non teknis menjadi teknis sehingga dapat meningkatkan intensitas penanaman.
- c. Revitalisasi kelembagaan kelompok tani dan gabungan kelompok tani.
- d. Revitalisasi kelembagaan penyuluh pertanian dan peningkatan kapasitas penyuluh.
- e. Berkoordinasi dengan SKPD terkait dan Perbankan dalam mengembangkan skema permodalan guna meningkatkan akses petani/kelompok tani ke lembaga keuangan.
- f. Peningkatan koordinasi dengan SKPD terkait untuk mengamankan jalur distribusi pupuk dan mencari alternatif pupuk organik untuk mengurangi ketergantungan kepada pupuk kimia.
- g. Penerapan teknologi tepat guna untuk mengurangi kehilangan hasil dan untuk mengendalikan hama dan penyakit secara terpadu yang ramah lingkungan.
- h. Rehabilitasi jaringan irigasi, fasilitasi penyediaan mesin pompa air dan mengamankan sumber-sumber air yang digunakan untuk irigasi.
- i. Penyediaan sarana operasional pelayanan kesehatan hewan.
- j. Meningkatkan kualitas SDM, baik aparat tingkat Kabupaten, petugas penyuluh maupun petani dalam pengelolaan ketahanan pangan melalui uji coba lapangan dan pelatihan-pelatihan.
- k. Peningkatan kemampuan peternak mengenai produksi pengendalian dan antisipasi penyebaran penyakit ternak serta penanganan pasca panen.



- l. Peningkatan kerjasama petani dengan pengusaha dalam memasarkan produk pertanian atau menampung hasil pertanian.
- m. Peningkatan mekanisme kontrol terhadap produk pertanian lokal maupun regional melalui sweeping dan operasi pasar.
- n. Optimalisasi pengelolaan limbah ternak melalui biogas atau pengolahan pupuk organik.
- o. Pemetaan lahan kritis berbasis spasial sebagai dasar pelaksanaan program rehabilitasi lahan kritis.
- p. Peningkatan koordinasi dengan stakeholder dan peningkatan pelibatan masyarakat dalam program rehabilitasi lahan kritis.

## **Y. Urusan Energi dan Sumber Daya Mineral**

### **Permasalahan :**

- a. Belum optimalnya pemanfaatan sumber daya alam yang dapat dijadikan sumber energi alternatif.
- b. Masih tingginya ketergantungan kepada PLN dalam hal penyediaan jaringan listrik.
- c. Masih terdapatnya kegiatan usaha pemanfaatan potensi pertambangan dan energi yang tidak berwawasan lingkungan.
- d. Lemahnya pengawasan dan pengendalian terhadap eksploitasi sumber daya alam termasuk air.
- e. Kurangnya pemberdayaan masyarakat sekitar dalam pengelolaan eksploitasi sumberdaya mineral dan energi

### **Langkah yang ditempuh :**

- a. Pengkajian potensi sumber daya alam wilayah yang dapat dijadikan energi alternatif.
- b. Peningkatan fungsi pengendalian dan pengawasan terhadap kegiatan-kegiatan pemanfaatan Sumber daya mineral.
- c. Inventarisasi data dan peta potensi Sumber daya mineral dan energi.
- d. Peningkatan kerjasama dan koordinasi dengan pihak-pihak perusahaan untuk memanfaatkan CSR (Corporate Sosial Responsibility).
- e. Penyusunan Perda pengelolaan sumber daya mineral dan energi.

## **Z. Urusan Pariwisata**

### **Permasalahan :**

- a. Belum memadainya data kepariwisataan Kabupaten Bandung.
- b. Masih kurang baiknya pengelolaan dan pemeliharaan ODTW oleh pengelola.
- c. Kurangnya koordinasi antara Pemerintah dan Lembaga lain yang berkompeten terhadap pengembangan pariwisata Kabupaten Bandung.
- d. Kemampuan dan kapasitas SDM pariwisata masih relatif rendah

- e. Belum memadainya infrastruktur menuju objek pariwisata
- f. Masih banyaknya objek pariwisata potensial milik desa yang belum dikembangkan
- g. Kurang terintegrasinya program Pemerintah Kabupaten Bandung yang mendukung pengembangan pariwisata.

**Langkah yang ditempuh :**

- a. Pemutakhiran data evaluasi pengembangan kepariwisataan.
- b. Peningkatan koordinasi lintas SKPD dalam perencanaan pengembangan pariwisata.
- c. Peningkatan koordinasi lintas SKPD dalam pengelolaan dan pemeliharaan ODTW.
- h. Peningkatan koordinasi dengan lembaga lain non pemerintah yang berkompetensi terhadap pariwisata Kabupaten Bandung.
- d. Mengembangkan kerjasama dengan investor dalam pengembangan pariwisata
- e. Peningkatan SDM yang profesional dalam bidang pariwisata, melalui pelatihan/diklat.
- f. Lebih mendorong terhadap keterpaduan/integrasi program-program pembangunan Kabupaten Bandung yang mendukung terhadap pengembangan pariwisata daerah.

**Å. Urusan Industri**

**Permasalahan :**

- a. Belum optimalnya upaya pembinaan Industri Kecil Menengah (IKM) yang disebabkan belum tersedianya data dasar perkembangan industri kecil dan menengah.
- b. Masih rendahnya daya saing produk IKM yang disebabkan permodalan yang terbatas dan rendahnya inovasi produk.
- c. Belum optimalnya pemanfaatan dana-dana CSR yang berasal dari perusahaan terkait pengembangan IKM.
- d. Belum optimalnya aksesibilitas produk IKM ke potensi-potensi pasar yang ada.
- e. Belum optimalnya koordinasi program antar SKPD yang terkait pengembangan industri.
- f. Belum tersedianya regulasi yang efektif terkait kebijakan pengembangan industri yang terintegrasi dengan sistem infrastruktur lainnya.
- g. Belum tersedianya showroom untuk bursa tekstil.

**Langkah yang ditempuh :**

- a. Penyediaan data dan informasi perkembangan IKM serta analisis data untuk perencanaan pengembangan IKM.
- b. Koordinasi dengan asosiasi industri kecil dan fasilitasi pembentukan asosiasi.

- c. Penyusunan mekanisme penyaluran dan penyediaan kredit mikro yang berasal dari dana APBD dengan syarat-syarat yang ringan.
- d. Fasilitasi dan kemitraan yang mempertemukan IKM dengan lembaga keuangan, dana CSR dan pasar.
- e. Peningkatan koordinasi program pengembangan IKM antar SKPD yang berbasis wilayah.
- f. Penyusunan regulasi yang mengatur pengembangan IKM mulai dari hulu sampai hilir.
- g. Penyediaan *showroom/trading house* yang akan diintegrasikan dengan gedung kesenian.

## **BB. Urusan Perdagangan**

### **Permasalahan :**

- a. Belum optimalnya penanganan dan pengelolaan pasar tradisional dan modern.
- b. Belum optimalnya upaya pengawasan terhadap distribusi barang-barang strategis.
- c. Belum optimalnya penataan pasar yang ditandai dengan keberadaan sarana dan prasarana pasar yang tidak memadai.
- d. Belum optimalnya penataan pedagang kaki lima.
- e. Belum optimalnya upaya perlindungan konsumen yang ditandai masih adanya produk yang tidak aman dan tidak layak jual di pasaran.
- f. Masih kurangnya informasi pasar dan sarana promosi yang dapat membantu pemasaran produk-produk yang dihasilkan masyarakat (industri kecil, produk pertanian, peternakan dan lain-lain).

### **Langkah yang ditempuh :**

- a. Penyusunan regulasi dan pengaturan keberadaan pasar tradisional dan modern.
- b. Peningkatan kerjasama dengan aparat penegak hukum dalam rangka pengawasan distribusi barang-barang strategis.
- c. Peningkatan kerjasama dengan swasta dan Pemerintah Propinsi serta Pusat terkait revitalisasi pasar tradisional.
- d. Penataan pasar yang dikaitkan dengan upaya penertiban dan penempatan pedagang kaki lima.
- e. Peningkatan kerjasama dengan swasta serta pemerintah daerah lainnya terkait pemasaran produk.
- f. Meningkatkan upaya perlindungan konsumen melalui kemitraan dengan lembaga perlindungan konsumen.

## 2.4 Isu Strategis dan Masalah Mendesak

### 2.4.1 Kondisi Sosial

#### 2.4.1.1 Pendidikan

Jika dilihat berdasarkan komponennya, peningkatan IPM Kabupaten Bandung disumbang oleh indeks pendidikan yang semakin baik, dari 82,03 persen pada Tahun 2003 menjadi 83,33 pada Tahun 2004, dan 84,12 persen pada Tahun 2005, 84,20 persen pada Tahun 2006, 84,90 persen Tahun 2007 serta 85,86 pada Tahun 2008. Indeks pendidikan ini merupakan agregat dari AMH (Angka Melek Huruf) dan Tingkat Partisipasi pendidikan murid (APK, APM, APS). Indikator-indikator tersebut menunjukkan seberapa besar anak usia menurut tingkat pendidikan tertentu berada dalam lingkup pendidikan dan penyerapan pendidikan formal terhadap penduduk usia sekolah.

Menurut data Suseda, Persentase penduduk dewasa (usia 15 tahun keatas) yang melek huruf di Kabupaten Bandung meningkat dari 98,23 persen pada tahun 2004 menjadi 98,65 persen di tahun 2005, 98,70 persen pada tahun 2006 dan tahun 2007 menjadi 98,71 dan tahun 2008 mencapai 98,84 persen. Demikian pula rata-rata lama sekolah meningkat dari 8,03 tahun pada tahun 2004, menjadi 8,26 tahun pada tahun 2005, 8,39 tahun pada tahun 2006 pada tahun 2007 menjadi 8,53 dan tahun 2008 mencapai 8,86. (Indeks Pembangunan Manusia Kabupaten Bandung Tahun 2008).

Namun demikian jika melihat target yang harus dicapai Kabupaten Bandung berdasarkan proyeksi indikator makro yang dikeluarkan oleh BPS Kabupaten Bandung Tahun 2008 maka capaian indikator RLS dan AMH pada tahun 2010 adalah 9,03 dan 99,50, artinya dalam kurun waktu 2 tahun harus mengejar point RLS sebesar 0,45 dan AMH sebesar 0,75. Kondisi tersebut di atas merupakan tantangan yang cukup berat.

**Tabel 2.2**  
**APK Menurut Jenis Kelamin dan**  
**Jenjang Pendidikan di Kabupaten Bandung Tahun 2006 – 2008**

No	Jenjang Pendidikan	2006			2007			2008		
		Laki-laki	Perempuan	Total	Laki-laki	Perempuan	Total	Laki-laki	Perempuan	Total
(1)	(2)	(3)	(4)	(5)	(6)	(7)	(8)	(9)	(10)	(11)
1	SD	129,90	121,73	125,91	100,83	103,19	101,99	99,35	92,97	96,18
2	SLTP	75,90	85,18	80,25	86,08	82,50	84,27	74,20	86,04	80,06
3	SLTA	43,43	48,47	45,79	44,38	49,44	46,72	45,14	43,72	40,79
4	PT	9,10	6,54	7,78	10,03	7,73	8,88	13,63	13,55	13,59

Sumber : BPS Kabupaten Bandung, IPM 2006-2008

Angka Partisipasi Murni (APM) adalah indikator yang menunjukkan proporsi penduduk yang usianya sesuai dengan usia sekolah yang bersekolah pada suatu jenjang pendidikan. APM SD di Kabupaten Bandung pada tahun 2008 sebesar 85,54 persen, artinya lebih dari 85 persen penduduk usia sekolah SD bersekolah tepat waktu, sesuai dengan usia sekolah dan jenjang pendidikannya.

**Tabel 2.3**  
**APM Menurut Jenis Kelamin dan**  
**Jenjang Pendidikan di Kabupaten Bandung Tahun 2007 – 2008**

No	Jenjang Pendidikan	2007			2008		
		Laki-laki	Perempuan	Total	Laki-laki	Perempuan	Total
(1)	(2)	(6)	(7)	(8)	(9)	(10)	(11)
1	SD	89,42	91,21	90,29	83,81	87,40	85,54
2	SLTP	66,55	66,08	66,32	65,16	64,81	64,97
3	SLTA	35,52	35,96	35,72	34,86	33,94	34,41
4	PT	8,78	6,49	7,6	3,57	1,73	1,49

Sumber: BPS Kabupaten Bandung, IPM 2007-2008

Pendidikan yang sedang diikuti digambarkan secara umum oleh Angka Partisipasi Sekolah (APS). Pada diagram berikut memperlihatkan bahwa APS penduduk laki-laki relatif lebih baik dibandingkan APS penduduk perempuan pada semua kelompok umur pendidikan.

**Gambar 2.9**  
**Diagram APS Menurut Jenis Kelamin dan**  
**Jenjang Pendidikan di Kabupaten Bandung**  
**Tahun 2008**

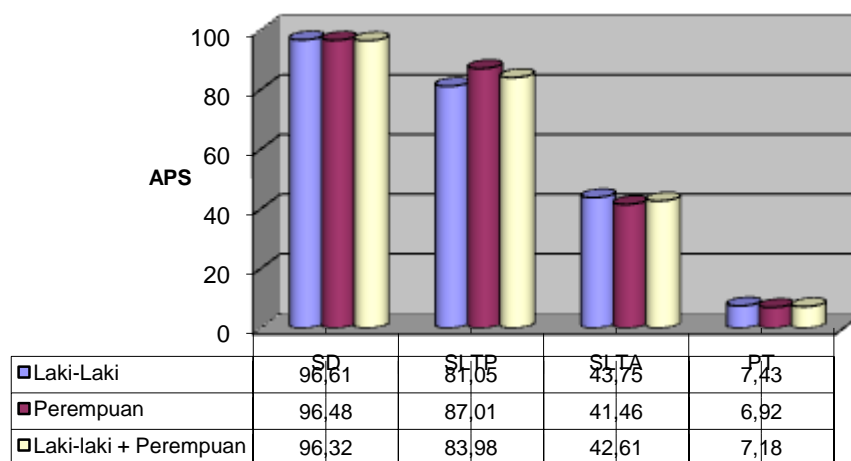

Jika dilihat dari APM dan APK tahun 2008 yang ada tersebut yaitu APM SD/MI sebesar 85,54%, APM SMP/MTs sebesar 64,97%, APM SMA/MAK sebesar 34,41%, pencapaian AMH sebesar 98,84%, APK SD/MI sebesar 96,18%, SMP/MTs sebesar 80,06% dan SMA/SMK/MAK sebesar 40,79% pada tahun 2008 secara Nasional termasuk harus tuntas madya (dicirikan dengan APM antara 86 s.d 90% dan APK mencapai angka 98%), maka Kabupaten Bandung harus mengejar point standar tersebut dalam kurun waktu yang tersisa tinggal 2 tahun berjalan.

Jenis pendidikan yang mempunyai peluang paling besar adalah sekolah kejuruan. Oleh karena itu berbagai upaya terus dilakukan, seperti pengembangan SMK

(pembukaan program keahlian baru) atau mendirikan SMK baru dengan harapan rasio SMA dan SMK menjadi 40 berbanding 60, membentuk kerjasama *Tri Partied* sehingga pada gilirannya lulusan SMK bukan hanya mampu merebut pasar tenaga kerja tapi juga mampu menciptakan lapangan kerja. Pada saat ini rasio SMA dan SMK di Kabupaten Bandung posisinya masih 3 berbanding 1. Jadi masih membutuhkan upaya yang lebih keras lagi untuk mencapai rasio yang diharapkan.

Dalam rangka menunjang fungsi pendidikan melalui pendidikan anak usia dini, di Kabupaten Bandung hanya terdapat 1 (satu) TK Pembina, idealnya di tiap Kecamatan terdapat 1 TK Pembina, dari jumlah TK sebanyak 288 dan RA sebanyak 217 yang tersebar sampai Kecamatan dan Desa ternyata peran swasta sangat dominan ditandai dengan banyak berdirinya TK/RA yang dimiliki oleh masyarakat. Namun disisi lain perhatian Pemerintah terhadap Program Anak Usia Dini masih kurang, ditandai dengan minimnya anggaran bagi program pengembangan PAUD dibandingkan dengan jenjang di atasnya, baik terhadap kelompok usia 5 – 6 tahun (sasaran TK/RA), kelompok usia 2 – 4 tahun (sasaran kelompok bermain) serta usia 0 – 2 tahun sasaran Tempat Penitipan Anak (TPA) padahal kelompok-kelompok umur tadi memiliki peran yang sangat penting dalam mengawal pertumbuhan otak anak, para ahli menyebutnya *Golden Age* (usia emas).

Pemerataan dan perluasan akses pendidikan di Kabupaten Bandung diarahkan pada penuntasan wajar dikdas 9 tahun sebagai prioritas sampai tahun 2008 yang diawali dengan perintisan dan penuntasan wajar 12 tahun. Penuntasan Wajar Dikdas 9 tahun menjadi prioritas, mengingat program ini secara nasional telah menetapkan target sebagaimana diatur dalam Intruksi Presiden Republik Indonesia Nomor 5 Tahun 2006 tentang Gerakan Nasional percepatan penuntasan Wajar Dikdas 9 tahun dan pemberantasan buta aksara.

Pemerintah Kabupaten Bandung menyadari bahwa pendidikan sebagai proses pemanusiaan niscaya tidak bisa direduksi sebagai kegiatan belajar mengajar yang hanya berlangsung disekolah sebagai pendidikan formal tapi juga harus dikembangkan keberlangsungannya melalui jalur pendidikan non formal dan pendidikan informal.

Dalam penyelenggaraan pendidikan non formal, dukungan Pemerintah Kabupaten Bandung dilaksanakan melalui penyelenggaraan Pendidikan Luar Sekolah, pembinaan generasi muda, pembinaan olah raga masyarakat serta pendidikan anak usia dini (kelompok bermain, tempat penitipan anak). Pendidikan Luar Sekolah dilaksanakan melalui penyelenggaraan kejar Paket A, Paket B dan Paket C, Kursus-kursus, Pusat Kegiatan Belajar Masyarakat, lomba-lomba, program pendidikan life skill, Keaksaraan fungsional serta mendorong kegiatan kursus yang dilaksanakan oleh suatu lembaga/yayasan juga kegiatan Sanggar.

Berkaitan dengan misi ketiga Pemerintah Kabupaten Bandung yaitu peningkatan kualitas sumber daya manusia dan misi kelima adalah meningkatkan kesalehan sosial berlandaskan iman dan taqwa, maka misi ini menuntut pembangunan

pendidikan yang memfokuskan program pada pendidikan budi pekerti, pendidikan yang menggabungkan antara qolbu, akal dan jasadiah. Tidak hanya pendidikan yang sekedar menstransfer ilmu tapi juga membangun manusia yang memiliki karakter sehingga mutu lulusannya mampu menjadi tenaga kerja yang siap pakai, produktif, cerdas, berdaya saing serta memiliki iman dan taqwa.

Terjadinya dekadensi moral atau penurunan budi pekerti (akhlakul karimah) di kalangan anak-anak dan kelompok pemuda sebaya, ditandai dengan maraknya penyalahgunaan narkoba, meningkatnya kriminalitas di kalangan remaja serta meningkatnya jumlah anak jalanan dan anak terlantar, dapat berpengaruh terhadap menurunnya kualitas pendidikan dengan meningkatnya angka putus sekolah maupun angka mengulang. Menurut data dari Dinas Sosial Kabupaten Bandung tercatat korban narkoba sebanyak 367 orang, anak nakal sebanyak 169 orang, anak terlantar sebanyak 660 orang, serta wanita tuna susila 250 orang. Hal ini dapat dimengerti bahwa pendidikan budi pekerti dipendidikan formal dalam aplikasinya masih bersifat kognitif belum kepada apektif (perilaku) dan praktik, sementara pendidikan non formal dan informal sebagai salah satu wahana untuk membina moral atau akhlak anak-anak dan remaja baik dirumah, di Mesjid/Pondok Pesantren maupun di tempat-tempat lainnya masih terbatas.

Berkaitan dengan akuntabilitas dan pencitraan publik, tuntutan masyarakat dewasa ini serba membutuhkan data dan informasi yang cepat, akurat, serta transparan. Menyikapi pengembangan teknologi informasi dan komunikasi yang terkesan seporadis, parsial, dan pragmatis, pemerintah Kabupaten Bandung telah melakukan terobosan seperti menyusun standarisasi pengembangan telematika, pengintegrasian pengelolaan SIM di Dinas Pendidikan dan Kantor PDE yang dapat mengakses SIM ke setiap satuan, jenjang dan jenis pendidikan di seluruh wilayah Kabupaten Bandung, namun dalam pelaksanaannya belum berjalan secara optimal.

Kebijakan Pembangunan Pendidikan Nasional Jangka Menengah menekankan pada 3 pilar (tantangan utama) untuk mewujudkan suatu kondisi yang diharapkan 5 tahun kedepan yaitu :

- a) Pemerataan dan Perluasan akses Pendidikan;
- b) Peningkatan mutu, Relevansi dan Daya saing;
- c) Tata kelola, Akuntabilitas dan Pencitraan Publik.

Selain indikator generik yang dijadikan tolak ukur keberhasilan pembangunan pendidikan seperti APK, APM, Angka Mengulang, Angka Putus Sekolah dan lain-lain, dalam upaya pencapaian visi Kabupaten Bandung (relegius, kultural dan berwawasan lingkungan) dipandang perlu mengembangkan indikator-indikator baru diluar yang telah ada yang merupakan representasi ciri dari visi dan misi tersebut.

#### **2.4.1.2 Kesehatan**

Di samping pendidikan, kualitas Sumber Daya Manusia juga tergambar dari derajat kesehatan masyarakat yang tercermin dari Angka Harapan Hidup (AHH). Angka Harapan Hidup di Kabupaten Bandung terus meningkat dari 65,4 tahun pada tahun 2003, menjadi 65,85 tahun pada tahun 2004, selanjutnya 66,23 tahun pada tahun 2005, 66,98 tahun pada tahun 2006 dan 67,26 tahun pada tahun 2007 serta 68,42 pada Tahun 2008. Bila dibandingkan dengan target dalam RPJMD Kabupaten Bandung capaian AHH tahun 2008 masih 0,59 point dibawah target yang telah ditentukan.

AHH Kabupaten Bandung dipengaruhi oleh Angka Kematian Bayi (AKB), Angka Kematian Kasar (AKK) dan Angka Kematian Ibu (AKI). Angka Kematian Bayi di Kabupaten Bandung selama beberapa tahun terakhir terus mengalami penurunan, seiring dengan terus membaiknya derajat kesehatan yang ditunjukkan dengan meningkatnya Angka Harapan Hidup penduduk. Pada tahun 2003, AKB di Kabupaten Bandung tercatat sebanyak 47,74 per 1000 kelahiran hidup. Pada tahun 2004 turun menjadi 46,37 per 1000 kelahiran hidup, pada tahun 2005 berkurang menjadi 43,50 per 1000 kelahiran hidup, dan pada tahun 2006 turun lagi menjadi 40,18 per 1000 kelahiran hidup sedangkan pada tahun 2007 semakin menurun menjadi 38,72 per 1000 kelahiran hidup. dan pada tahun 2008 menurun menjadi 37,36 bayi per 1000 kelahiran hidup.

AKB dipengaruhi oleh beberapa faktor antara lain akses masyarakat terhadap sarana pelayanan, tenaga penolong persalinan, gizi, imunisasi, dan pemeriksaan kehamilan. Menurut data Suseda 2007, masih terdapat 43.18 % balita yang lahir hanya mendapat pertolongan persalinan dari non tenaga kesehatan (non nakes) seperti dukun, dan 3,11 % dibantu oleh non nakes lainnya. Pada Tahun 2008 penanganan persalinan oleh tenaga non nakes dapat dikurangi menjadi 31.86 % persalinan dibantu dukun bersalin, dan 1.99 % oleh tenaga non nakes lainnya, Dua tahun terakhir terlihat banyak kasus rujukan kasus persalinan yang dilakukan dukun bayi kepada bidan atau dokter ditunjukkan oleh penolong persalinan pertama oleh dukun bayi 37,17 %, dan pertolongan terakhir menurun menjadi 31,86 %. Sementara itu penolong terakhir persalinan oleh dokter meningkat menjadi 4,98 % (dari penolong pertama kelahiran 4.42 %) dan oleh bidan meningkat menjadi 60,54 % (dari penolong pertama kelahiran 57,57 %).



**Gambar 2.9**

**Persentase Balita berdasarkan Penolong Pertama Kelahiran di Kabupaten Bandung, Tahun 2007 – 2008**

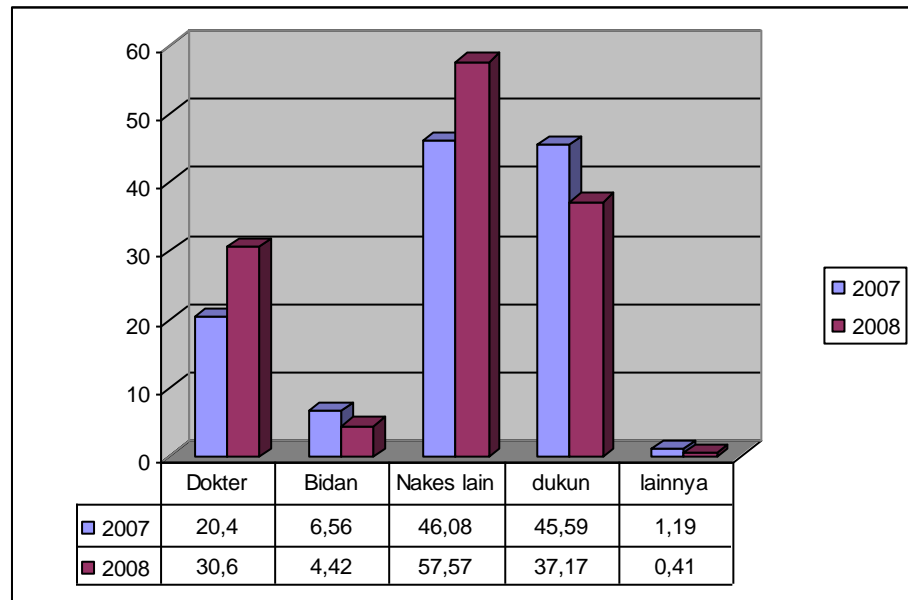

**Gambar 2.10**

**Persentase Balita Berdasarkan Penolong Terakhir Kelahiran di Kabupaten Bandung, Tahun 2007-2008**

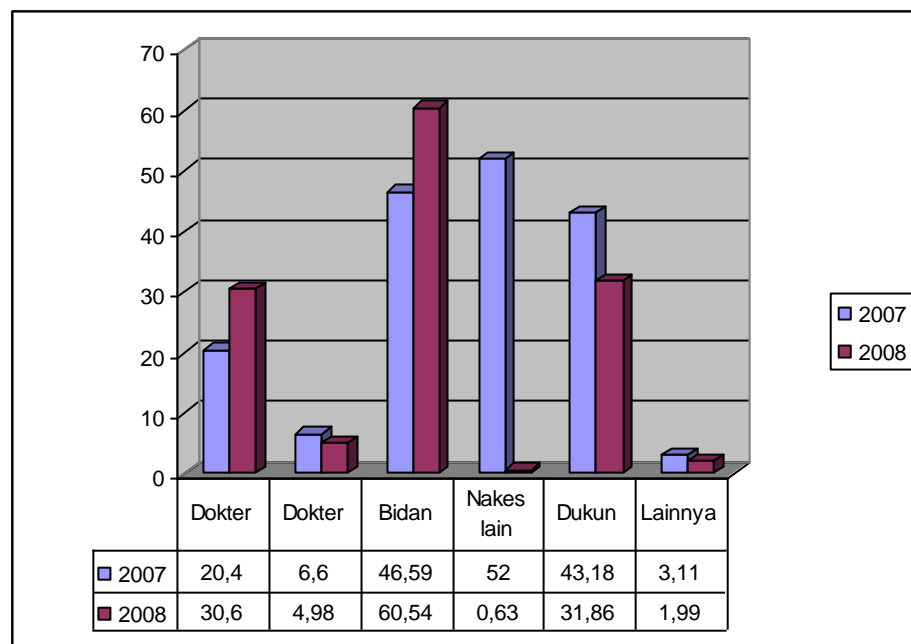

Disamping itu pencapaian AHH dan AKB berkaitan erat dengan tingkat pendidikan keluarga terutama ibu. Usia perkawinan pertama yang semakin meningkat, akan membuat wanita semakin dewasa dalam membina rumahtangganya, termasuk dalam perilaku kesehatannya. Pada saat mempunyai keturunan, wanita dewasa dan yang berpendidikan cukup akan berusaha memberikan yang terbaik bagi bayinya, termasuk dalam pemberian ASI.

Berdasarkan data Suseda, usia perkawinan pertama wanita di Kabupaten Bandung rata-rata diatas 22 tahun.

**Gambar 2.11**

**Angka Kematian Bayi(AKB) dan rata-rata umur Perkawinan Pertama Wanita Kabupaten Bandung,Tahun 2004-2008**

Tahun	AKB	Rata-rata umur Perkawinan Pertama
2004	46.37	21.65
2005	43,50	22.10
2006	40.18	22.16
2007	38.72	22.21
2008	37.36	22.27

Berdasarkan data suseda 2008 umumnya balita telah diberi ASI selama kurun waktu diatas satu tahun (83,71%). Dari balita yang pernah diberi ASI, sebanyak 7,99% diberi ASI kurang dari 6 bulan dan 8,30 persen diberi ASI hanya sampai berumur 1 (satu) tahun. Dan sebagian besar balita (36,2 %) diberi ASI samai berumur diatas dua tahun. Kesadaran masyarakat untuk memberikan ASI yang semakin meningkat akan berdampak kepada peningkatan Angka Harapan Hidup diwaktu mendatang, meskipun pengaruhnya tidak langsung terasa sesaat setelah disusui.

**Gambar 2.12**

**Persentase Balita Menurut lamanya Diberi ASI di Kabupaten Bandung, Tahun 2008**

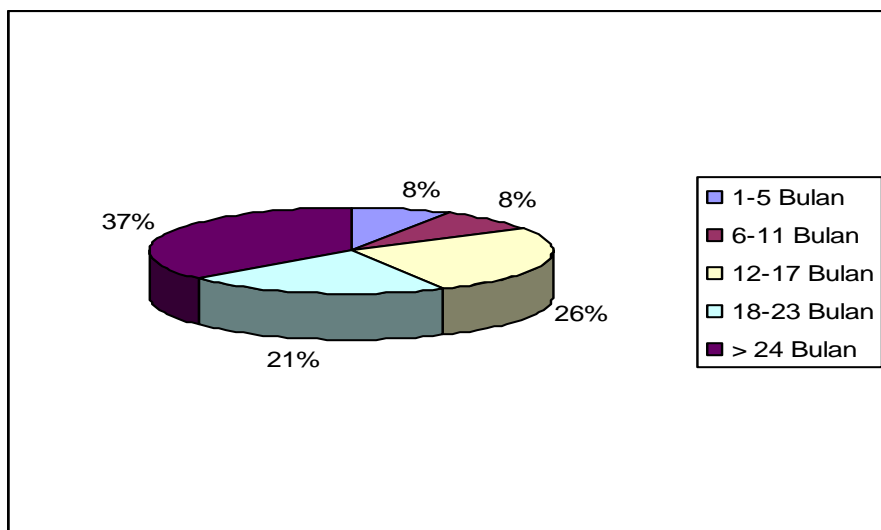

Berdasarkan hasil data Suseda 2008, ternyata tidak ditemukan perlakuan yang berbeda dalam hal menyusui balita di masyarakat Kabupaten Bandung. Persentase balita laki-laki yang disusui mencapai 92,48 % relatif tidak jauh berbeda dengan yang dialami balita perempuan yang mencapai 89.90 %. Kondisi tersebut menunjukkan telah bertumbuh kembangnya kesadaran para orang tua tentang pentingnya membangun kebersamaan dalam membesarkan anak-anak, tanpa adanya perlakuan berbeda dalam pemenuhan kebutuhan gizinya atau ASI.

Sisi lain yang menunjukkan adanya peningkatan derajat kesehatan diperlihatkan oleh penurunan persentase penduduk yang mempunyai keluhan kesehatan. Pada Tabel terlihat bahwa penduduk yang mengalami keluhan kesehatan cenderung berkurang dari tahun ke tahun. Pada Tahun 2008 terdapat sekitar 20,8 % penduduk mempunyai keluhan kesehatan, atau jumlahnya relatif sama dengan kondisi Tahun 2007.

**Tabel 2.4**  
**Persentase Penduduk Yang mengalami Keluhan Kesehatan Menurut Jenis Kelamin di Kabupaten Bandung Tahun 2006 – 2008**

<b>Jenis Kelamin</b>	<b>2006</b>	<b>2007</b>	<b>2008</b>
<b>Perempuan</b>	26.54	2.24	22.09
<b>Laki-laki</b>	25.37	20.88	19.56
<b>Kab.Bandung</b>	26.31	20.56	20.81

*Sumber BPS Kabupaten Bandung, Suseda 2008*

Berdasarkan hasil Suseda Tahun 2008, persentase penduduk yang mengalami keluhan kesehatan realif sama dibandingkan dengan tahun lalu, namun apabila ditelaah lebih lanjut, terlihat bahwa penyembuhan dari penyakit dapat lebih cepat. Lamanya menderita sakit antara 8-14 hari menurun dari 10.67% pada Tahun 2007, menjadi 5.99% pada Tahun 2008. Dan sebagian besar penduduk yang mengalami sakit dibawah 4 hari (47,09 %).

**Tabel 2.5**  
**Persentase lamanya sakit Penduduk Kabupaten Bandung, Tahun 2007-2008.**

<b>Lama Sakit</b>	<b>2007</b>	<b>2008</b>
<b>=&lt; 3 Hari</b>	37.29	47.09
<b>4-7 Hari</b>	41.10	40.01
<b>8-14 Hari</b>	10.67	5.99
<b>15-21 Hari</b>	2.95	2.98
<b>22-30 Hari</b>	7.99	3.98
<b>Jumlah</b>	100.00	100.00

*Sumber BPS Kabupaten Bandung, Suseda 2008*

Jumlah tempat layanan kesehatan yang ada di Kabupaten Bandung masih kurang dibandingkan dengan jumlah penduduk. Pada tahun 2008 jumlah Puskesmas 56 TTP (tanpa tempat plerawatan) dan 5 DTP (dengan tempat perawatan), jumlah Pustu 79, Pusling 26 serta polindes 97 buah.

Rasio Puskesmas terhadap penduduk pada tahun 2008 adalah 1 : 51.262 artinya setiap 1 Puskesmas melayani 51.262 penduduk. Angka tersebut lebih dari rasio ideal, karena menurut rasio idealnya setiap Puskesmas melayani 30.000 penduduk.

Rasio Pustu terhadap penduduk adalah 1 : 5000 penduduk kondisi saat ini di Kab.Bandung 1 Pustu melayani 39.582 Penduduk Rata-rata rasio Pustu terhadap Puskesmas adalah 1,1 artinya setiap Puskesmas di Kabupaten Bandung rata-rata mempunyai 1 sampai 2 Pustu. Sementara rasio Puskesmas Keliling (Puskel) terhadap Puskesmas adalah 0,4 artinya belum semua Puskesmas mempunyai Puskel sebagai kendaraan operasionalnya.

Polindes (Pondok Bersalin Desa) berada di tingkat desa dan Posyandu di tingkat RW, namun tidak seluruh Desa dan RW memiliki prasarana kesehatan dasar tersebut, Jumlah Polindes Tahun 2008 baru sebanyak 97 Unit ( 35,1 % dari jumlah desa).

Kedua prasarana kesehatan dasar tersebut sebenarnya masuk ke dalam program UKBM (Usaha Kesehatan Bersumber Masyarakat), yaitu seluruh kegiatan non teknis kesehatan diutamakan lebih berorientasi kepada usaha masyarakat setempat. Pada umumnya pelayanan baik Polindes maupun Posyandu lebih dikhususkan untuk pelayanan kesehatan ibu dan anak. (KIA). Polindes yang ada tersebut yang tersebar di beberapa desa di wilayah Kabupaten Bandung. Sementara untuk lokasi Posyandu pada umumnya tidak memiliki tempat tetap, namun menumpang di kantor RW atau Rumah Ketua RW. Posyandu tersebut dibagi ke dalam 4 strata yaitu Pratama, Madya, Purnama, dan Mandiri, di mana seluruhnya berjumlah 3.895 buah. Pelayanan kesehatan dasar bagi ibu dan anak baik di Polindes maupun di Posyandu keberadaannya sangat membantu dalam meningkatkan kesehatan ibu dan anak karena dapat menurunkan jumlah kematian ibu dan anak.

Apabila ditinjau dari kondisi bangunan seluruh prasarana kesehatan dasar tersebut di atas, khususnya Puskesmas, Pustu dan Polindes bervariasi mulai dari rusak berat sampai dengan rusak ringan. Namun setiap tahun anggaran selalu dilakukan perbaikan/rehabilitasi sesuai dengan kemampuan dana yang tersedia. Adapun kondisi Puskesmas pada tahun 2008 sebagai berikut : rusak berat sebanyak 9 unit, rusak sedang sebanyak 39 unit dan sedangkan yang kondisinya baik sebanyak 13 unit. Demikian pula Pustu rusak berat : 39 unit Rusak sedang/ringan : 19 Unit Baik : 21 Unit dan Polindes Rusak berat : 38 Unit Ringan/sedang : 17 unit yang baik : 42 Unit .

Tenaga kesehatan yang dibutuhkan dalam pembangunan kesehatan meliputi berbagai jenis, yaitu tenaga medis (dokter dan dokter gigi), tenaga keperawatan (perawat dan bidan), tenaga kefarmasian (apoteker, analisis farmasi dan asisten apoteker), tenaga gizi, tenaga kesehatan masyarakat, dan tenaga kesehatan lainnya. Tenaga medis di sarana pelayanan kesehatan pemerintah dan swasta yang ada di Kabupaten Bandung ada 612 orang, terdiri dari dr spesialis : 127 orang, dokter umum : 391 orang dan dokter gigi : 94 orang. Rasio dokter terhadap penduduk 1 : 17.181 namun penyebaran tenaga tersebut tidak merata dan hanya terpusat di daerah perkotaan.

Untuk tenaga Paramedis di sarana pelayanan kesehatan pemerintah (Puskesmas) terdiri dari Tenaga Keperawatan : 221 Orang dan 355 orang bidan,

Perawat Gigi 48 Orang Sementara untuk tenaga farmasi sebanyak 27 orang dan tenaga gizi sebanyak 10 orang.

Berdasarkan jumlah tenaga kesehatan di atas, khususnya untuk lingkungan Dinas Kesehatan Kabupaten Bandung masih perlu meningkatkan jumlah tenaga kesehatan tersebut. Dari hasil analisis kebutuhan pegawai yang dilakukan oleh Dinas tersebut, di antaranya masih membutuhkan dokter umum sebanyak 86 orang, dokter gigi sebanyak 37 orang, bidan sebanyak 121 orang, perawat sebanyak 236 orang, perawat gigi sebanyak 18 orang, analisis kesehatan/pranata laboratorium sebanyak 49 orang, sanitarian sebanyak 16 orang, ahli gizi sebanyak 51 orang, dan asisten apoteker sebanyak 44 orang.

Prasarana Kesehatan rujukan di Kabupaten Bandung baik pemerintah maupun swasta seluruhnya berjumlah 8 buah, yaitu RSD Soreang, RSD Majalaya, RSD Cicalengka, RS. Sulaeman, RS. Pasir Junghun, RS Bina Sehat, RS Al-Ihsan, serta RSU AMC Hospital. Untuk RS Pemerintah, khususnya RSD Soreang direncanakan akan dilakukan relokasi dikarenakan RS tersebut berada di pusat keramaian Kota Soreang. Relokasi RSD Soreang direncanakan di Desa Sadu dan pada saat ini masih dalam taraf studi kelayakan. Sementara untuk RSD Majalaya masih perlu untuk meningkatkan baik kualitas maupun kuantitas tenaga kesehatan dalam rangka meningkatkan pelayanan kesehatan rujukan kepada masyarakat.

Berdasarkan hal-hal di atas, untuk akselerasi peningkatan AHH Kabupaten Bandung perlu diupayakan peningkatan akses masyarakat terhadap sarana, pemenuhan jumlah tenaga pelayanan kesehatan terutama kesehatan ibu dan anak, dan penajaman program kegiatan di daerah-daerah desa terutama daerah dengan pencapaian AHH yang masih rendah.

#### **2.4.1.3 Tenaga Kerja dan Kondisi Sosial Lainnya**

Salah satu indikator yang biasa dipakai dalam melihat atau menggambarkan tingkat kesejahteraan masyarakat adalah laju pertumbuhan angkatan kerja yang terserap di lapangan pekerjaan. Masalah ketenagakerjaan secara langsung berkaitan dengan masalah kemiskinan. Implikasi logisnya jelas bahwa upaya pengentasan kemiskinan antara lain harus ditempuh melalui upaya penyelesaian masalah ketenagakerjaan, yaitu penyediaan lapangan kerja/usaha dan peningkatan produktifitas tenaga kerja.

Tingkat Partisipasi Angkatan Kerja (TPAK) di Kabupaten Bandung tahun 2008 mencapai 52,48 persen. Jika dilihat berdasarkan perspektif jender, TPAK perempuan di kabupaten Bandung telah mencapai 26,06 persen sedangkan TPAK laki-laki yang mencapai lebih dari 78,77 persen. Hal ini menunjukkan bahwa penopang kebutuhan hidup keluarga di Kabupaten Bandung didominasi oleh penduduk laki-laki yang bekerja.

Penyediaan lapangan pekerjaan berkait erat dengan pengurangan angka pengangguran. Menurut data Suseda 2005, tingkat pengangguran terbuka Kabupaten

Bandung mencapai 14,47 persen, sedikit mengalami kenaikan menjadi 14,73 persen pada tahun 2006 dan pada tahun 2007 menurun menjadi 14,64 persen dan tahun 2008 menurun menjadi 13,19 persen dari jumlah penduduk, menurunnya tingkat pengangguran adalah sebagai akibat pemekaran Kabupaten Bandung menjadi Kabupaten Bandung dengan Kabupaten Bandung Barat.

Berdasarkan hasil data dari Sosial Ekonomi Masyarakat Kabupaten Bandung Tahun 2008, penyerapan lapangan pekerjaan di Kabupaten Bandung periode tahun 2005-2008 mengalami sedikit pergeseran, sektor pertanian mengalami penurunan dari tahun 2005 sebesar 26,25 persen menjadi 25,86 persen, pada tahun 2006 dan 25,02 persen pada tahun 2007 dan 20,66 persen pada tahun 2008 dan sektor industri turun dari 27,00 persen pada tahun 2005 menjadi 26,42 persen pada tahun 2006 dan tahun 2007 menjadi 23,56, pada tahun 2008 mengalami kenaikan 27,08 persen, perdagangan mengalami penurunan dari 18,92 persen (2005), 19,06 persen (2006) turun menjadi 18,54 (2007) dan mengalami kenaikan pada tahun 2008 yaitu 19,51 persen, bergeser terutama ke sektor Jasa, sektor jasa naik dari 17,26 (2005), 17,90(2006) kemudian turun menjadi 11,69 (2007) dan pada tahun 2008 mengalami kenaikan 22,54 (2008). Untuk lebih jelasnya dapat dilihat pada tabel 2.6 :

**Tabel 2.6**  
**Persentase Lapangan Pekerjaan**  
**Penduduk Umur 10 Tahun Ke Atas Tahun 2005-2008**

<b>Lapangan Pekerjaan</b>	<b>2005</b>	<b>2006</b>	<b>2007</b>	<b>2008</b>
<b>Angkatan Kerja yang Bekerja</b>				
Pertanian	26,25	25,86	25,02	20,66
Industri	27,00	26,42	23,56	27,08
Perdagangan	18,92	19,06	18,54	19,51
Jasa	10,57	10,76	21,19	10,21
Lainnya	17,26	17,90	11,69	22,54
<b>Angkatan Kerja Menganggur</b>	<b>14,97</b>	<b>14,73</b>	<b>14,64</b>	<b>13,19</b>

*Sumber : Suseda Kab. Bandung 2005-2008  
Masih Memperhitungkan 45 Kecamatan(2005-2007)*

Seiring dengan arus globalisasi, terutama penetrasi budaya melalui media massa dan gaya hidup, meskipun jumlah masjid, kelompok-kelompok pengajian (majlis tak'lim), jumlah yang mengikuti shalat jum'at terus bertambah, namun berbagai penyakit masyarakat juga tidak kalah cepat perkembangannya, baik kuantitas, kualitas, dan ragamnya. Pecandu dan penyalahgunaan narkoba dan zat adiktif yang tercatat pada tahun 2006 sebanyak 70 kasus. Jumlah tindak pidana yang dilaporkan pada tahun 2006 sebanyak 1.261 kasus (Kabupaten Bandung dalam angka 2007). Dari

pemberitaan media massa, makin banyaknya kasus-kasus pelanggaran/penyimpangan moral menunjukkan nilai-nilai moral dan agama semakin luntur, masyarakat semakin permisif. Di sisi lain, resistensi terhadap pemeluk agama lain relatif masih cukup tinggi. Toleransi dan kerukunan hidup beragama belum sepenuhnya tercipta. Hal ini tercermin dari kesulitan pemeluk agama tertentu untuk mendirikan tempat ibadahnya. Sampai tahun 2006, di Kabupaten Bandung tercatat sebanyak 5.825 buah mesjid, 8.210 buah langgar, 3.010 buah mushola, 31 buah gereja, 1 buah pura/klenteng, dan 3 buah vihara. Sedangkan Berdasarkan data BPS (Kabupaten Bandung Dalam Angka Tahun 2007), di Kabupaten Bandung tercatat sebanyak 3.603 buah mesjid, 2.193 buah langgar, 3.971 buah mushola, 31 buah gereja, 1 buah pura/klenteng, dan 3 buah vihara.

Ketertinggalan Bangsa Indonesia dari bangsa-bangsa lain di antaranya disebabkan oleh rendahnya etos kerja dan disiplin. Ketidaksiplinan antara lain tercermin dari kesemrawutan lalu lintas, berkeliarannya pelajar dan PNS di tempat-tempat perbelanjaan pada jam kerja, dan sebagainya. Rendahnya produktivitas juga salah satunya berkaitan dengan rendahnya etos kerja dan disiplin. Etos kerja dan disiplin juga dipengaruhi oleh faktor budaya. Namun demikian, banyak juga nilai-nilai budaya sunda yang tinggi dan relevan dalam kehidupan sekarang.

#### **2.4.2 Kondisi Ekonomi Daerah**

Kabupaten Bandung merupakan daerah yang memiliki struktur masyarakat agraris. Hal ini dapat dilihat dari penggunaan lahan yang digunakan untuk pertanian dan jumlah penduduk yang bermatapencaharian di sektor pertanian. Dari total luas 176.238,66 ha, kegiatan pertanian menggunakan lahan sebesar 54,95%, disusul kawasan lindung 33,98%, perumahan 8,11%, dan industri 0,69%.

Dari sisi produksi, Kabupaten Bandung merupakan salah satu pemasok utama komoditi beras dan sayuran dataran tinggi bagi daerah perkotaan seperti Jakarta, Bogor, Tangerang, Bekasi dan pasar-pasar di Kota Bandung. Untuk komoditas beras, sampai saat ini Kabupaten Bandung memasok kurang lebih 50-70 ton per hari ke Pasar Induk Beras Cipinang Jakarta. Komoditas sayuran dataran tinggi sekitar 50% produksinya dijual ke pasar Jakarta dan sekitarnya, sekitar 25% dijual ke pasar Kota Bandung dan sisanya ke pasar lokal. Komoditas lainnya yaitu produksi teh baik yang berasal dari perkebunan negara, perkebunan besar swasta dan perkebunan rakyat merupakan komoditas yang sebagian besar diekspor.

Peningkatan produksi beras atau pangan secara umum, belum diiringi dengan perbaikan daya beli dan sistem distribusi. Hal ini terlihat dari kuota raskin yang terus meningkat di Kabupaten Bandung. Kendala geografis dan perbedaan potensi wilayah bisa dirasakan sebagai hambatan yang cukup berarti dalam distribusi pangan dan pemerataan pangan. Seperti kita ketahui, bahwa keberhasilan ketahanan pangan didukung oleh tiga faktor, yaitu produksi, distribusi serta pencegahan dan penanggulangan masalah rawan pangan.

Ketergantungan masyarakat Kabupaten Bandung terhadap beras sebagai komoditas pangan utama, bisa memperburuk kondisi ketahanan pangan. Oleh karena itu, diperlukan diversifikasi pangan dengan memanfaatkan komoditas lain sebagai asupan karbohidrat, seperti jagung, ubi kayu (singkong), ubi jalar dan lain-lain.

Potensi lainnya yang dimiliki adalah potensi peternakan dengan jenis antara lain sapi perah, sapi potong, domba dan unggas. Sampai saat ini, untuk jenis komoditi sapi perah, Kabupaten Bandung memberikan kontribusi yang cukup tinggi dalam memenuhi kebutuhan susu segar nasional maupun Jawa Barat. Peluang pasar dalam negeri masih sangat terbuka, secara nasional susu produk dalam negeri baru memenuhi sekitar 30% dari kebutuhan 4,5 juta liter susu/hari.

Produksi susu di Kabupaten Bandung pada tahun 2008 sebesar 56.842.769 kg atau mengalami peningkatan 3,18 % jika dibandingkan produksi tahun 2007 sebesar 114.239.588 kg. Saat ini, produksi susu dari Kabupaten Bandung memberikan kontribusi sebesar 43% terhadap total produksi susu di Jawa Barat. Dari sisi efisiensi, usaha persusuan relatif masih rendah dengan skala pemilikan sekitar 1-3 ekor per peternak dengan produktivitas sapi perah saat ini baru mencapai 10,8 – 12 liter per ekor per hari. Dengan tingkatan produktivitas tersebut, di Kabupaten Bandung saat ini belum mampu berkompetisi dengan produksi susu dunia dengan rata-rata produksi susu ideal sekitar 25 – 35 liter/ekor/hari.

Komoditi lain yang juga potensial dikembangkan adalah sapi potong. Saat ini kebutuhan daging Kabupaten Bandung dan Kota Bandung sebagian besar dipenuhi dari Jawa Tengah dan Jawa Timur yang menyebabkan beban angkut menjadi lebih mahal. Hal ini tentunya menjadi suatu peluang bila Kabupaten Bandung mampu menyediakan sapi potong bagi konsumen di Kabupaten Bandung dan sekitarnya. Di lain pihak, bibit bakalan sapi potong yang berasal dari pedet jantan sapi perah di Kabupaten Bandung lebih banyak dijual ke Jawa Tengah dan Jawa Timur. Saat ini konsumsi daging di Kabupaten Bandung pada tahun 2008 mencapai 9,4 kg/kapita/tahun dari target 9,3 kg/kapita/tahun.

Potensi lainnya adalah perikanan yang terdiri dari pembenihan, pendederan dan pembesaran ikan di kawasan segitiga emas budidaya ikan. Selain itu, berkembang pula usaha pengolahan ikan yang tersebar di hampir seluruh wilayah Kabupaten Bandung. Pada tahun 2008, tercatat produksi ikan sebanyak 7.336,68 ton dan benih ikan sebanyak 928.298.000 ekor.

Potensi lain yang dimiliki adalah sektor industri yang terdiri dari industri kecil, industri menengah dan industri besar. Tabel berikut menunjukkan jumlah industri, nilai investasi dan penyerapan tenaga kerja dari masing-masing jenis industri.



**Tabel 2.7**  
**Jumlah Industri, Nilai Investasi dan**  
**Penyerapan Tenaga Kerja Masing-masing Jenis Industri**  
**di Kabupaten Bandung Tahun 2008**

No.	Jenis Industri	Jumlah (unit)	Nilai Investasi (Rp)	Penyerapan Tenaga Kerja (orang)
1.	Kecil	62	8.172.800.000,00	547
2.	Menengah	44	26.626.944.000,00	2.249
3.	Besar	35	301.995.045.165,00	6.722
	Jumlah	141	336.794.789.165,00	9.518

*Sumber : Laporan Tahunan Dinas Koperasi, UKM, Perindustrian dan Perdagangan Kabupaten Bandung Tahun 2008.*

Berdasarkan pengelompokan kategori industri kecil, pola spesifik yang sangat menonjol di Kabupaten Bandung adalah kelompok industri lokal dan industri sentra. Kelompok industri lokal umumnya merupakan usaha kerajinan rumah tangga yang dikerjakan oleh anggota rumah tangga dan lebih merupakan aktivitas sambilan atau musiman dengan berpangkal tolak pada kultur tani. Kegiatan ini lebih merupakan manifestasi dari tradisi setempat dan membantu kegiatan utama yaitu kegiatan pertanian. Jenis yang diusahakan antara lain : anyaman bambu, anyaman mendong, kripik singkong, kripik pisang, gula aren dan lain-lain.

Pada kelompok industri sentra, indikasi pertumbuhannya sangat dipengaruhi oleh terkonsentrasinya bahan mentah bagi suatu produksi di daerah-daerah tertentu. Jenis industrinya antara lain : konveksi di Kecamatan Soreang dan Kecamatan Kutawaringin, alat rumah tangga di Kecamatan Cileunyi, kerajinan bambu di Kecamatan Pacet, kerajinan topi di Kecamatan Margaasih dan boneka di Kecamatan Margahayu.

Potensi lainnya dari sektor pariwisata terdapat obyek-obyek wisata yang dikembangkan, antara lain : Situ Patengan; Situ Cileunca; Kawah Putih; Pemandian air panas Civalini, Cibolang; dan lain sebagainya. Guna lebih menyamankan kunjungan wisatawan, Kabupaten Bandung telah menyediakan fasilitas pendukung seperti : wisma, motel dan hotel serta restoran/rumah makan.

Salah satu alat yang digunakan untuk mengetahui keberhasilan pembangunan ekonomi adalah melalui pengukuran pencapaian indikator makro ekonomi, yang masing-masing indikatornya terdiri dari beberapa komponen. Komponen-komponen Indikator makro tersebut diantaranya adalah : Produk Domestik Regional Bruto (PDRB), Laju Pertumbuhan Ekonomi (LPE), PDRB perkapita dan tingkat inflasi.

#### 1. Produk Domestik Regional Bruto (PDRB)

PDRB Kabupaten Bandung berdasarkan harga berlaku mencapai Rp 38,29 triliun sedangkan PDRB berdasarkan harga konstan 2000 mencapai Rp 19,67 triliun. Kondisi PDRB berdasarkan harga konstan mengalami pertumbuhan yang lambat dibandingkan

tahun sebelumnya. Hal ini sebagai akibat dari krisis ekonomi dunia, di mana terpuruknya nilai mata uang rupiah terhadap dolar, juga fluktuasinya harga minyak dunia yang mencapai harga tertinggi sebesar 150 dolar AS/barel kemudian mengalami penurunan hingga mencapai nilai terendah di bawah 45 dolar AS/barel. Hal ini sangat dirasakan sektor-sektor usaha yang berorientasi ekspor, namun tidak demikian untuk sektor pertanian.

Dari ke-9 sektor lapangan usaha, sektor industri pengolahan berperan paling besar bagi PDRB Kabupaten Bandung, yaitu sebesar 60,79 %. Sektor lainnya yang mempunyai peranan cukup besar adalah sektor perdagangan, hotel, restoran; dan sektor pertanian; yaitu masing-masing berperan sebesar 15,68 % dan 7,19 %.

## 2. Laju Pertumbuhan Ekonomi (LPE)

LPE Kabupaten Bandung mencapai 5,3 %, angka ini lebih rendah 0,62 point dibandingkan tahun sebelumnya. Kondisi ini dipengaruhi oleh fluktuasi harga minyak mentah dunia serta krisis ekonomi global sehingga mengakibatkan ketidakstabilan nilai mata uang rupiah, yang pada akhirnya mempengaruhi kinerja hampir pada seluruh sektor PDRB. LPE per sektor tahun ini tidak sebesar tahun sebelumnya, kecuali LPE sektor pertanian meningkat 1,37 point, yaitu dari 2,5 % pada tahun sebelumnya menjadi 3,88 % tahun ini.

## 3. PDRB per Kapita

PDRB per kapita berdasarkan harga berlaku menunjukkan peningkatan yang cukup berarti, namun berbeda dengan PDRB per kapita berdasarkan harga konstan yang mengalami pertumbuhan relatif kecil. PDRB per kapita berdasarkan harga berlaku mencapai Rp 12.244.847,00, hal ini meningkat 11,65 % dibandingkan tahun 2007 yang mencapai Rp 10.967.314,00. Demikian pula PDRB per kapita berdasarkan harga konstan mengalami peningkatan sebesar 2,3 %, yaitu dari Rp 6.149.904,00 pada tahun 2007 menjadi Rp 6.291.552,00 pada tahun ini. Dengan demikian, dapat tergambarkan tingkat kesejahteraan penduduk Kabupaten Bandung sedikit demi sedikit mulai membaik.

Jika dibandingkan dengan pendapatan per kapita Provinsi Jawa Barat, tingkat pendapatan yang diterima penduduk Kabupaten Bandung tidak jauh berbeda dengan pendapatan rata-rata penduduk Provinsi Jawa Barat. Pendapatan/PDRB per kapita Provinsi Jawa Barat tahun 2007 berdasarkan harga berlaku mencapai Rp. 12.737.880,00.

**Gambar 2.12 RUMAH TANGGA SASARAN (RTS) BLT**

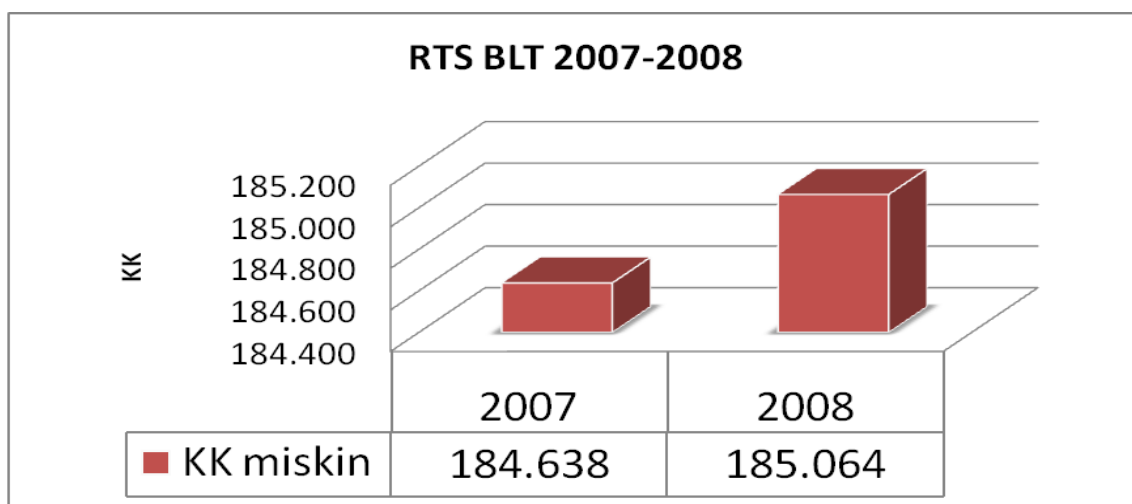

Sumber: BPS 2008

Jika berbicara mengenai pendapatan per kapita, maka perlu dilakukan pula evaluasi mengenai kemiskinan. Di Kabupaten Bandung, angka kemiskinan menunjukkan peningkatan tiap tahun, namun lajunya melambat. Hal ini, dapat dilihat mulai dari tahun 2005-2007 (data dari Badan Keluarga Berencana dan Pemberdayaan Perempuan), pada tahun 2005 : 176.368 KK, tahun 2006 : 294.980 KK dan tahun 2007 : 321.684 KK. Berdasarkan data rumah tangga sasaran BLT dari BPS, KK miskin pada tahun 2007 sebanyak 184.638 KK dan pada tahun 2008 sebanyak 185.064 KK.

Berdasarkan hasil penelitian, kantong-kantong kemiskinan berada di wilayah sekitar perkebunan, hutan negara, sentra produksi pertanian, industri tekstil dan produk tekstil.

#### 4. Tingkat Inflasi

Tingkat inflasi di Kabupaten Bandung tahun 2008 cukup tinggi, yaitu mencapai 9,13 %, kondisi ini mengakibatkan menurunnya tingkat daya beli masyarakat. Tingginya tingkat inflasi pada tahun ini disebabkan adanya tekanan ekonomi, yaitu fluktuasi harga BBM dan krisis ekonomi global sehingga berakibat terdepresiasinya nilai mata uang rupiah hampir mendekati angka Rp 13.000,00 per dollar AS dari lk. Rp 9.200,00 per dollar AS. Kondisi ini berimbas pada seluruh sektor ekonomi terutama usaha-usaha yang menggunakan bahan baku impor maupun usaha-usaha yang berorientasi ekspor, dan pada akhirnya berimbas pula pada harga-harga komoditas.

**Tabel 2.8**  
**PDRB, Peranan NTB, LPE dan Tingkat Inflasi Kabupaten Bandung**  
**Tahun 2008**

No.	Sektor	PDRB (juta rupiah)		Kontribusi/ Peranan NTB (%)	LPE adh Konstan (%)	Tingkat Inflasi (%)
		ADH Berlaku	ADH Konstan			
1.	Pertanian	2.753.632,27	1.424.992,98	7,19	3,88	7,53
2.	Pertambangan dan Penggalian	468.303,80	255.888,74	1,22	4,36	7,05
3.	Industri Pengolahan	23.275.745,49	12.110.396,65	60,79	5,50	9,46
4.	Listrik, Gas dan Air	642.658,74	361.439,39	1,68	4,79	4,22
5.	Bangunan	648.394,06	339.547,08	1,69	3,69	9,46
6.	Perdagangan, Hotel dan restoran	6.005.197,92	2.994.763,36	15,68	6,21	10,61
7.	Angkutan dan Komunikasi	1.766.609,79	795.218,85	4,61	3,92	8,51
8.	Keuangan, Persewaan dan Jasa Perusahaan	792.877,54	436.277,90	2,07	4,00	5,66
9.	Jasa-jasa	1.936.315,52	955.207,67	5,06	4,80	7,35
	PDRB	38.289.735,12	19.673.732,61	100	5,30	9,13

*Sumber : BPS Kabupaten Bandung, PDRB Semesteran 2008.*

### **2.4.3 Kondisi Fisik Wilayah**

#### **2.4.3.1 Lingkungan Hidup dan Tata Ruang**

Berdasarkan analisis kesesuaian lahan, 26.22 % wilayah Kabupaten Bandung (46.205,67 Ha) seharusnya menjadi kawasan lindung baik berupa hutan, sempadan, ruang terbuka, dan wilayah perairan. Permasalahannya adalah di Wilayah Kabupaten Bandung banyak terdapat lahan kritis dan daerah rawan banjir termasuk di kawasan lindung. Hasil identifikasi menunjukkan bahwa luas lahan kritis saat ini adalah sebesar 6.814,72 ha. Beberapa diantaranya ada di wilayah Kecamatan Arjasari, Baleendah, Banjaran, Cangkuang, Cicalengka, Cikancung, Cilengkrang, Cileunyi, Cimaung, Cimenyan, Ciparay, Ciwidey, Ibum, Kertasari, Margaasih, Margahayu, Nagreg, Pacet, Pameungpeuk, Pangalengan, Pasirjambu dan Soreang. Sedangkan daerah rawan banjir seluas 7.275 ha, lokasinya ada di wilayah Bojongsoang, Dayeuhkolot, Pameungpeuk, Cicalengka, Cikancung, Rancaekek, Ciparay, Baleendah, Majalaya dan Paseh.

Permasalahan lingkungan lainnya di Kabupaten Bandung adalah pencemaran lingkungan baik air, udara maupun tanah. Pencemaran tanah yang menonjol terjadi di Kecamatan Rancaekek akibat pencemaran limbah industri dari Kabupaten Sumedang.

Pencemaran udara cenderung mengkhawatirkan ditujukan dengan kualitas udara ambien setiap tahunnya cenderung menurun. Terdapat kecenderungan bahwa menurunnya kualitas udara ambien akibat kegiatan transportasi dan industri. Dari 12 titik lokasi pengukuran polusi udara di Kabupaten Bandung Tahun 2006 Kadar NO<sub>2</sub> paling tinggi terdapat di Ruas Jalan Kopo – Sayati sebesar 98,6 µg/m<sup>3</sup>, sedangkan Kadar SO<sub>2</sub> dan NO paling tinggi terjadi di Terminal Cileunyi yaitu masing – masing sebesar 31,7 µg/m<sup>3</sup>, dan 28.758 µg/m<sup>3</sup>. (data serial)

Titik berat perhatian masalah lingkungan saat ini masih pada pencemaran yang dihasilkan oleh kalangan industri, domestik dan pertanian. Hal ini tentunya beralasan mengingat secara historis posisi Kabupaten Bandung dikenal sebagai sentra industri tekstil, yang merupakan industri yang dikenal menghasilkan limbah yang cukup polutif, sehingga intervensi dan program yang dilakukan pemerintah lebih memfokuskan pada penanganan limbah industri tersebut. Padahal limbah rumah tangga juga memberikan andil yang cukup besar terhadap ketidakseimbangan lingkungan. Namun beberapa upaya yang dilakukan untuk menangani limbah rumah tangga kurang mendapat tanggapan dari masyarakat. Beberapa bangunan Instalasi Pengolahan Limbah Tinja (IPLT) yang ada saat ini mengalami kesulitan beroperasi karena terbentur pada budaya masyarakat yang belum menyadari pentingnya instalasi IPLT tersebut bagi kelangsungan keseimbangan lingkungan. Tentunya pemerintah harus mulai memikirkan program/kegiatan yang biaya operasionalnya rendah sehingga masyarakat tidak dibebani iuran yang terlalu mahal, misalnya dengan memperluas dan mensosialisasikan septictank komunal.

Beberapa program telah digulirkan oleh pemerintah, baik pusat maupun daerah, dalam rangka mengendalikan pencemaran lingkungan dari kalangan industri. Program Surat Pernyataan Kali Bersih (Super Kasih) yang dimulai Tahun 2003 bertujuan mendorong percepatan penataan industri terhadap ketentuan perundang-undangan di bidang lingkungan hidup yang berlaku. Sasaran program ini antara lain menurunkan beban pencemaran, khususnya yang bersumber dari air limbah industri, meningkatkan kualitas air sungai, dan meningkatkan kinerja Instalasi Pengolahan Air Limbah (IPAL).

Program Penilaian Peringkat Kinerja Perusahaan (PROPER) bertujuan mendorong penataan perusahaan dalam pengelolaan lingkungan melalui instrumen insentif reputasi/citra bagi perusahaan yang mempunyai kinerja pengelolaan lingkungan yang baik, dan sebaliknya untuk kinerja pengelolaan yang buruk.

Tentu saja program-program tersebut belum menyelesaikan permasalahan pencemaran lingkungan secara keseluruhan. Berdasarkan hasil pemantauan Badan Pengendalian Lingkungan Hidup pada Tahun 2008, Limbah Cair (m<sup>3</sup>/hari) di kabupaten Bandung adalah 65696,8 m<sup>3</sup>/hari dengan rata-rata limbah cair per industri 645,44 m<sup>3</sup>/hari. Ditinjau dari jumlah IPAL industri terdapat 126 perusahaan yang menerapkan pola penggunaan IPAL. Jumlah industri yang memanfaatkan air bawah tanah sebanyak

305 industri, dari jumlah tersebut, industri memanfaatkan air tanah sebanyak 4.802.371,2 m<sup>3</sup> per hari dengan rata-rata pemanfaatan air tanah per industri sebanyak 266.798,40 m<sup>3</sup> per hari.

Terkait dengan permasalahan bencana alam, secara geologis Kabupaten Bandung merupakan wilayah yang berpotensi terjadi gempa bumi, terutama tipe tektonik dan gempa vulkanik. Wilayah berpotensi terjadi gempa tektonik adalah cabang-cabang dari sesar utama (sesar Lembang dan sesar Cimandiri) yang pengaruhnya tidak terlalu signifikan, sedangkan wilayah yang berpotensi terjadi gempa akibat letusan gunung/vulkanik yaitu kawasan Gunung Papandayan di wilayah selatan Kabupaten Bandung.

Selain gempa bumi, longsor merupakan salah satu bencana yang kerap menimpa wilayah Kabupaten Bandung. Longsor merupakan pergerakan tanah yang dapat disebabkan oleh gerusan air akibat adanya hujan lebat. Beberapa wilayah yang sering mengalami bencana longsor adalah Cicalengka, Cikancung, Cimaung, Cimenyan, Ciparay, Ibun, Katapang, Kertasari, Majalaya, Margahayu, Pacet, Pangalengan, Paseh, Pasirjambu dan Rancaekek.

Sumber daya air juga merupakan sumber daya yang patut mendapat perhatian di Kabupaten Bandung terkait dengan bencana banjir dan kekeringan. Pada masa yang akan datang kebutuhan air masyarakat akan semakin meningkat. Permasalahan ini merupakan potensi konflik apabila pemerintah tidak dapat melakukan pelestarian dan pengaturan terkait dengan pemanfaatannya baik pemanfaatan air tanah maupun air permukaan. Beberapa sumber air di bagian hulu Cekungan Bandung yang perlu dipelihara fungsinya antara lain: badan sungai Citarum dan anak-anaknya, danau atau situ (Ciharus, Cisanti, Cileunca dan Patengan).

Saat ini banjir sudah menjadi permasalahan yang rutin terjadi untuk wilayah-wilayah tertentu. Permasalahan ini terjadi karena dimensi saluran drainase yang sudah tidak memadai dan semakin bertambahnya jumlah permukiman yang ada, juga disebabkan oleh elevasi saluran yang sudah berubah. Selain itu, sedimentasi di sungai-sungai akibat gerusan air terhadap tanah saat ini sudah mencapai tingkat yang mengkhawatirkan. Demikian pula halnya sampah domestik yang menggenangi di aliran-aliran sungai juga seringkali menghambat kelancaran aliran air.

Namun demikian, muara permasalahan banjir ada pada kondisi lingkungan yang rusak akibat budaya masyarakat yang kurang tertib. Penyelesaian masalah ini tidak bisa dilakukan secara parsial. Penanganan permasalahan dari hulu sampai ke hilir sungai, serta penanganan dan pemeliharaan saluran-saluran drainase memerlukan penanganan yang menyeluruh, termasuk memberikan pemahaman kepada masyarakat tentang betapa pentingnya memelihara infrastruktur yang sudah terbangun.

### **2.4.3.2 Prasarana Wilayah**

Prasarana wilayah, yang terdiri atas prasarana transportasi, sumber daya air, jaringan listrik, serta prasarana permukiman, berperan sebagai pembentuk struktur ruang, pemenuhan kebutuhan wilayah, pemacu pertumbuhan wilayah, serta pengikat antar-wilayah.

#### **A. Transportasi**

Saat ini panjang jalan di Kabupaten Bandung adalah 1.250,04 km. Setelah Kabupaten Bandung Barat terbentuk maka panjang jalan yang ada di wilayah Kabupaten Bandung Induk menjadi sepanjang 767,68 km dan sisanya berada pada wilayah Kabupaten Bandung Barat 482,36 km. Permasalahan yang dihadapi dalam transportasi antara lain adalah belum memadainya kualitas sarana dan prasarana transportasi. Hal ini ditandai dengan rendahnya kualitas jalan, jembatan, terminal dan sarana transportasi publik yang pada akhirnya menyebabkan high cost economy sebagai akibat dari sistem transportasi yang tidak efisien.

Pada tahun 2008 sesuai dengan rencana kerja untuk tahun 2009 Dinas Bina Marga Kabupaten Bandung prosentase penanganan jalan Kabupaten meliputi 41% dengan kondisi 26% kerusakan kurang dari 10% perlu dilakukan pemeliharaan rutin, 4% dengan kerusakan 10% - 30% perlu dilakukan pemeliharaan periodik serta 12% mengalami kerusakan di atas 30% perlu dilakukan peningkatan.

Selain permasalahan infrastruktur jalan, permasalahan lain yang dihadapi adalah terjadinya kemacetan yang sering terjadi pada titik-titik tertentu yaitu pada ruas Jalan Kopo, Banjaran, Jalan Moh. Toha, dan Bojongsong, sedangkan untuk wilayah barat titik kemacetan berada pada Jalan Margaasih. Hal ini disebabkan oleh penggunaan jalan yang melebihi kapasitas, sehingga volume capacity ratio nya melebihi rasio ideal.

Hal lainnya yang menambah permasalahan kemacetan adalah belum memadainya penanganan terminal. Dalam penanganan kesemrawutan terminal perlu adanya penataan dan pembangunan terminal yang representatif, mengingat Kabupaten Bandung belum mempunyai terminal yang layak. Selain itu perlu dikembangkan dan dilakukan penataan kembali sarana transportasi (angkutan) yang layak dan memadai serta penggantian moda angkutan dengan sistem transportasi/angkutan masal.

#### **B. Permukiman**

Berdasarkan data-data yang ada, kondisi permukiman di Kabupaten Bandung tidak cukup menggembirakan. Berdasarkan data dari Asosiasi Konsultan Perumahan dan Permukiman Indonesia (AKPPI), pada tahun 2003 saja kebutuhan perumahan yang belum terpenuhi (*backlog*) di Kabupaten Bandung ± 178.984 unit rumah. Angka *backlog* ini termasuk kategori tinggi untuk daerah-daerah di Jawa Barat (Sumber: RRP4D Tahun 2008, Dispersih Kab. Bandung).

Beberapa upaya pemerintah dalam mengatasi hal tersebut diantaranya adalah menggulirkan Program Rumah Tidak Layak Huni, juga bekerja sama dengan pusat melalui Program Perumahan Swadaya. Pada Tahun 2008, telah berhasil dilakukan perbaikan rumah tidak layak huni sebanyak 2.321 unit. Namun hal tersebut belum cukup mengatasi permasalahan *backlog* permukiman di Kabupaten Bandung. Permasalahan ini tentunya perlu mendapat perhatian dari seluruh *stakeholders* permukiman baik pemerintah, swasta maupun masyarakat melalui kebijakan dan strategi yang efektif dan efisien sehingga angka backlog permukiman tidak semakin tinggi (data RP4D tahun 2007 angka backlog 50.174 unit). Sementara itu pada tahun 2008 jumlah rumah kumuh sebanyak 70741 unit rumah.

### **C. Listrik dan Energi**

Berdasarkan cakupan pelayanan prasarana jaringan listrik di Kabupaten Bandung, pada tahun 2007 terdapat keluarga yang belum mendapatkan fasilitas listrik perdesaan yaitu sebesar 46.169 KK yang tersebar di beberapa kecamatan antara lain Kecamatan Arjasari, Cikancung, Cimenyan, Ibum, Pacet, Paseh, Pasirjambu, Rancabali dan Soreang.

Di bidang energi, Kabupaten Bandung memiliki potensi panas bumi yang cukup besar sebagai salah satu alternatif sumber pembangkit tenaga listrik. Dua dari 4 PLTP yang telah beroperasi di Jawa Barat berlokasi di wilayah Kabupaten Bandung yaitu Kamojang (140 MW) dan Wayang Windu (110 MW).

Seiring dengan semakin mahalnya TDL dan dikurangnya subsidi bahan bakar minyak (BBM) oleh pemerintah yang menyebabkan tingginya harga BBM, serta ditetapkannya Kebijakan Diversifikasi Energi Nasional sebagai bagian dari Kebijakan Umum Bidang Energi (KUBE) yang mengarahkan pada pengurangan pemakaian minyak bumi dan meningkatkan pemakaian batubara dan gas, terjadi peningkatan penggunaan bahan bakar batubara sebagai pengganti BBM pada industri-industri.

Penggunaan batubara di Kabupaten Bandung mulai menjadi fenomena tersendiri sejak tahun 2003. Setelah itu, terjadi peningkatan pengalihan atau penggunaan batubara pengganti BBM di Kabupaten Bandung dari tahun ke tahun. Sampai tahun 2007 telah tercatat 94 industri memanfaatkan batu bara untuk pemenuhan energinya, diperkirakan untuk masa yang akan datang kebutuhan batubara untuk industri akan meningkat sejalan dengan dikurangnya subsidi BBM dan TDL yang semakin mahal.

Pada tahun 2006 berdasarkan data-data penggunaan batubara dari 40 industri serta data dari API Jabar dilakukan perhitungan dengan asumsi-asumsi tertentu, maka perkiraan penggunaan batubara di Kabupaten Bandung adalah 1.200 ton per hari. Sedangkan pada tahun 2007 seiring dengan meningkatnya penggunaan batubara sebagai energi alternatif, konsumsi batubara meningkat menjadi 2.099 ton per hari.



Penggunaan batubara ini di satu pihak akan membantu industri dalam menjalankan kegiatan industrinya karena biaya produksi dapat ditekan. Namun di pihak lain, limbahnya dapat menimbulkan pencemaran lingkungan apabila tidak dikelola secara benar. Menyikapi hal ini maka Pemerintah Kabupaten Bandung dipandang perlu untuk melakukan penanganan limbah batubara secara terpadu. Penanganan yang paling tepat adalah dengan memanfaatkan limbah batubara tersebut menjadi komoditi yang bernilai ekonomis serta aman bagi lingkungan.

Energi alternatif lainnya yang dimanfaatkan oleh masyarakat adalah energi Biogas. Di Kabupaten Bandung, Energi Biogas ini sebagian besar dihasilkan dengan memanfaatkan limbah kotoran sapi, sehingga sebagian besar lokasi pemanfaatan energi boigas terletak pada wilayah peternakan. Pada tahun 2007 telah tercatat 56 unit peralatan boigas yang dimanfaatkan masyarakat yang tersebar di beberapa kecamatan, antara lain; Kecamatan Cilengkrang, Kertasari, Paseh dan Rancabali.

#### **D. Air Bersih**

Secara keseluruhan cakupan pelayanan air bersih di Kabupaten Bandung saat ini masih cukup rendah. Kebutuhan air bersih yang terlayani oleh pemerintah baik yang dilayani oleh PDAM (perkotaan) maupun Dinas Pertasih (pedesaan) serta swadaya Kabupaten Bandung berdasarkan data Tahun 2007 baru mencapai 37,78% untuk seluruh Wilayah Kabupaten Bandung. Prosentase cakupan tersebut merupakan angka prosentase kumulatif kinerja PDAM, Dinas Kimtawil dan Swadaya, masing-masing memberikan kontribusi 4,42%, 3,70% dan 29,65%. Tentu saja cakupan tersebut belum memperhitungkan tingkat keamanan sumber air bersih bagi kegiatan masyarakat sehari-hari, sehingga angka tersebut belum bisa diakui sebagai angka cakupan pelayanan air bersih yang aman bagi aktivitas masyarakat dilihat dari sisi kesehatan.

**Tabel 2.9**  
**Tingkat Cakupan Air Bersih di Kabupaten Bandung**

	<b>PDAM</b>	<b>Kimtawil</b>	<b>Swadaya</b>	<b>Total</b>
<b>Jumlah Penduduk Terlayani Air Bersih (Jiwa)</b>	189.046	158.105	1.267.556	1.614.707
<b>Cakupan Pelayanan Air Bersih (%)</b>	4,42	3,70	29,65	37,78

*Sumber : Dinas Pertasih Kabupaten Bandung 2007*

Wilayah perkotaan yang sudah terlayani PDAM adalah sebagian Kec. Bojongsoang, Katapang, Banjaran, Majalaya, Pameungpeuk, Pangalengan, Arjasari, Cicalengka, Cikancung, Ciparay, Pacet, Baleendah, Majalaya, Solokan jeruk, Paseh, Ibum, Soreang, Rancabali, dan Cangkuang. Sedangkan wilayah cakupan penyediaan air

bersih yang termasuk perdesaan adalah sebagian Kec. Cileunyi, Cimenyan, Cilengkrang, Margahayu, Margaasih, Cimaung, Nagreg, Kertasari, Ibun, Pasirjambu, dan Ciwidey. Sampai tahun 2006, untuk wilayah perdesaan, pemanfaatan sumber air bersih adalah lk. 110 desa berasal dari mata air dengan total kapasitas 415,6 lt/dt, lk. 35 desa berasal dari sumur dangkal dengan kapasitas 35 lt/dt dan lk. 20 desa berasal dari sumur bor dengan kapasitas 20 lt/dt . Sistem distribusinya menggunakan pompa atau pipa gravitasi.

#### E. Persampahan

Pelayanan kebersihan di Kabupaten Bandung sampai saat ini masih belum optimal, mengingat belum seluruh wilayah terlayani oleh Dinas Pertasih, terutama untuk wilayah pedesaan. Dinas Pertasih saat ini membagi empat wilayah pelayanan sebagai berikut:

**Tabel 2.10**  
**Wilayah Pelayanan Persampahan Kabupaten Bandung**

No	Wilayah Operasional	Kecamatan	Terlayani/Tidak *)	Sampah Terangkut (m <sup>3</sup> /hari)
1	<b>I</b>	Margahayu	√	90,82
2		Katapang	√	21,21
3		Soreang dan kutawaringin	√	42,06
4		Ciwidey	√	18,72
5		Pasirjambu	≠	-
6		Rancabali	≠	-
7		Margaasih	√	20,07
8	<b>II</b>	Baleendah	√	37,92
9		Banjaran	√	37,44
10		Dayeuhkolot	√	43,68
11		Ciparay	√	9,00
12		Bojongsoang	√	14,94
13		Pameungpeuk	√	7,50
14		Arjasari	√	4,53
15		Pangalengan	√	1,50
16		Cangkuang	≠	6,03
17		Cimaung	≠	-
18		Pacet	≠	-
19		Kertasari	≠	-

No	Wilayah Operasional	Kecamatan	Terlayani/Tidak *)	Sampah Terangkut (m <sup>3</sup> /hari)
20	III	Majalaya	√	45,12
21		Cileunyi	√	67,25
22		Rancaekek	√	54,15
23		Cicalengka	√	29,97
24		Cimendan	√	9,00
25		Paseh	√	3,03
26		Solokanjeruk	√	1,50
27		Ibun	-	-
28		Nagreg	≠	-
29		Cikancung	≠	-
30		Cilengkrang	≠	12,06
		<b>J U M L A H</b>		<b>577,50</b>

**\*) Keterangan:**

√ : terlayani

≠ : tidak terlayani

Kecamatan Kutawaringin masih tergabung dalam Kecamatan Soreang

Sumber : Masterplan Persampahan Kabupaten Bandung 2007

Dari tabel 2.11 di atas dapat dilihat bahwa dari 31 kecamatan, Dinas Pertasih baru bisa melayani 22 kecamatan, dengan sampah terangkut ke Tempat Pembuangan Sampah Akhir (TPSA) ± 577,50 m<sup>3</sup> perhari, padahal berdasarkan data Dinas Pertasih Tahun 2006, jumlah timbulan sampah per hari di Kabupaten Bandung adalah ± 8.322 m<sup>3</sup> perhari. Artinya jumlah sampah yang terangkut ke TPSA di Kabupaten Bandung baru mencapai 11,78%, sedangkan sisanya dibuang ke sungai, ditimbun atau dibakar oleh masyarakat. Tentunya hal ini akan mempengaruhi kualitas lingkungan dan kesehatan masyarakat.

Dengan prosentase timbulan sampah tidak terangkut yang masih besar, beban pemerintah di dalam mengatasi permasalahan sampah akan sangat berat tanpa dibantu oleh para pemangku kepentingan (*stakeholders*). Untuk itu pemerintah perlu mendorong partisipasi masyarakat dan swasta dalam mengatasi permasalahan sampah. Disamping itu rekayasa sosial yang mengarah kepada peningkatan kedisiplinan masyarakat dalam membuang sampah, dengan demikian upaya mengurangi jumlah timbulan sampah yang harus diangkut ke Tempat Pengolahan Sampah Sementara (TPSS) dan TPSA bisa dikurangi di level rumah tangga sebagai unit terkecil di masyarakat. Rekayasa teknologi pengolahan sampah yang aman bagi lingkungan yang mampu mengurangi jumlah timbulan sampah TPSS dan TPSA juga perlu dilakukan sehingga kesulitan mencari lahan TPSS dan TPSA bisa teratasi.

Dengan memiliki satu lokasi TPSA, yaitu TPSA Babakan di Kecamatan Ciparay dengan luas lahan ±10,1 ha harus menjaga agar lokasi-lokasi TPSA tersebut tidak menimbulkan dampak negatif terhadap lingkungan, sehingga keberadaan TPSA tersebut mendapat dukungan dari masyarakat, terutama dari komunitas-komunitas pemerhati lingkungan. Melalui terobosan-terobosan pengelolaan sampah yang baik dan aman terhadap lingkungan diharapkan akan memperpanjang usia TPSA dan meredam resistensi masyarakat terhadap keberadaan TPSA tersebut.

## **F. Pengairan/Irigasi**

Panjang saluran irigasi adalah 594 km dan terbagi atas saluran teknis sepanjang 183,8 km dengan kondisi 137,975 km kondisinya baik, 36,889 km rusak ringan dan 4,983 rusak berat serta saluran non teknis sepanjang 410,55 km dengan kondisi 28,741 km dalam keadaan baik, 103,240 km rusak ringan dan 35,800 km rusak berat.

Bendung teknis sebanyak 22 buah dengan 27% kondisinya baik, 41% rusak ringan dan 9% rusak berat serta 297 buah bangunan sadap terdiri dari 56% kondisinya baik, 44% rusak ringan dan 29% rusak berat. Untuk bangunan pelengkap terdiri dari 367 bh dengan 254 kondisinya baik, 72 bh rusak ringan dan 41 rusak berat serta 87.930 m' bangunan pelengkap terdiri dari 4.000 m' kondisi baik, 37.880 m' kondisi rusak ringan serta 46.050 m' rusak berat.

Permasalahan bidang keirigasian diantaranya adalah tingginya alih fungsi lahan yang menyebabkan terganggunya sistem jaringan irigasi. Disamping hal tersebut masalah operasi dan pemeliharaan jaringan juga selalu menjadi kendala, karena lemahnya manajemen OP dan rendahnya partisipasi masyarakat terhadap OP jaringan irigasi.

### **2.4.4 Isu Strategis**

#### **Isu Strategis Kabupaten Bandung**

Berdasarkan kondisi dan proyeksi mendatang Kabupaten Bandung 2010 sesuai RPJM 2005-2010, Isu strategis yang merupakan gambaran umum permasalahan yang dihadapi Kabupaten Bandung adalah sebagai berikut :

1. Resistensi nilai-nilai religius, sosial dan budaya sebagai akibat dari derasnya arus perubahan dan globalisasi, munculnya berbagai penyakit masyarakat, menurunnya kepekaan dan solidaritas sosial, serta berkurangnya kesadaran dan citra budaya Sunda dalam kehidupan masyarakat.
2. Kualitas pendidikan masih relatif rendah disebabkan antara lain belum tercapainya target RLS, kualitas dan kuantitas sarana dan prasarana pelayanan pendidikan, persebaran dan kesejahteraan tenaga pendidik yang belum memadai.
3. kualitas pelayanan kesehatan, kesadaran hidup bersih dan sehat, serta kualitas kesehatan lingkungan yang masih relatif rendah.
4. Jumlah penduduk miskin masih relatif tinggi yang disebabkan oleh tingginya tingkat pengangguran, rendahnya tingkat pendapatan dan tingginya LPP.

5. Koordinasi, integrasi, simplikasi, sinkronisasi dalam penyelenggaraan pemerintahan, dan belum optimalnya aplikasi konsep pembangunan partisipatif.
6. Kualitas pelayanan publik belum optimal disebabkan antara lain oleh terbatasnya kualitas sumberdaya manusia aparatur, kinerja birokrasi, SPM, dan sarana prasarana yang belum memadai.
7. Masih rendahnya keterpaduan pemanfaatan ruang kota, seperti terminal, pasar dan sistim transportasi sehingga menyebabkan kesemrawutan kota dan kemacetan lalu lintas.
8. Menurunnya daya dukung dan kualitas lingkungan ditandai dengan meningkatnya pencemaran air dan udara serta masalah lingkungan lainnya seperti banjir dan longsor, yang disebabkan oleh rendahnya kesadaran, perhatian dan kepedulian terhadap lingkungan, aktivitas pembangunan yang tidak berwawasan lingkungan, rendahnya efektivitas penataan ruang dan lemahnya pengawasan dan pengendalian.
9. Rendahnya kinerja pembangunan desa disebabkan kualitas SDM, sarana infrastruktur perdesaan, pemanfaatan ruang kawasan pedesaan, lemahnya kelembagaan desa dan belum teralokasikannya sumber keuangan desa secara memadai.

Berdasarkan evaluasi hasil kinerja dan isu strategis RPJM 2005-2010 dapat diketahui beberapa isu strategis Kabupaten Bandung Tahun 2010, berikut ini tabel yang menggambarkan isu strategis Kabupaten Bandung berdasarkan kajian permasalahan berdasarkan data yang terhimpun serta usulan dan masukan melalui berbagai mekanisme dan proses seperti musrenbang serta renja dan renstra SKPD terkait.

**Tabel 2.11**  
**Matriks Isu Strategis Kabupaten Bandung**

<b>ISU STRATEGIS</b>	<b>MASALAH</b>	<b>BASIS DATA</b>
<b>1</b>	<b>2</b>	<b>3</b>
<b>Kemiskinan</b>	Masih tingginya jumlah penduduk miskin.	Jumlah keluarga miskin terendah adalah di Kec.Margahayu lk. 2.440 KK (miskin perkotaan), sedangkan jumlah gakin tertinggi yaitu di Kec. Ciparay. Lk. 13.419 KK (sumber data : BPS, Data PPLS, 2008) untuk rata-rata sebaran gakin lk. 10.656 KK orang per kecamatan
<b>Lingkungan Hidup dan Tata Ruang</b>	Tingginya pencemaran/polusi terhadap lingkungan yang dikategorikan menjadi limbah industri, domestik serta limbah pertanian. Limbah tersebut dapat dikelompokkan menjadi limbah B3 dan non B3, sedangkan dari bentuknya terbagi menjadi limbah padat, cair dan gas.	Debit limbah cair industri terbanyak di Kecamatan Dayeuhkolot lk. 1.511.827 m3/hari, sedangkan total debit limbah cair se Kabupaten Bandung lk. 4.014.144 m3/hari yang tersebar di 18 Kecamatan dengan rata-rata lk.223.000 m3/hr
		Pencemaran/polusi berupa limbah cair dapat dilihat dari kualitas badan air, terutama pada S. Citarum dan anak-anak sungainya. Kualitas anak-anak S. Citarum yaitui Sungai Cisangkan Hilir,S. Cibeusi serta S. Cisaranteun Hulu termasuk Kelas IV atau masih mungkin digunakan untuk kepentingan mengairi tanaman, sedangkan kualitas anak-anak S. Citarum lainnya tidak termasuk ke dalam kelas I,II,III,IV (tidak dapat digunakan) Sumber BPLHD thn 2007. Banyaknya industri yang membuang limbah cair menyebabkan tingginya konsentrasi COD.
		Pencemaran dalam bentuk limbah lain yaitu limbah cair karena aktivitas peternakan (kotoran ternak) yang menyebabkan tingginya konsentrasi BOD pada badan air penerima (S. Citarum dan anak sungainya).

<b>ISU STRATEGIS</b>	<b>MASALAH</b>	<b>BASIS DATA</b>
<b>1</b>	<b>2</b>	<b>3</b>
		Sebaran lokasi peternakan sapi yaitu Pangalengan, Arjasari, Pacet, Kertasari, Ibum, Cikancung, Pasirjambu, Ciwidey, Cilengkrang, Cimenyan, Nagreg, Cicalengka.
		Jumlah ternak sapi perah lk.25.307 ekor, sedangkan sapi potong 11.510 ekor. Jumlah sapi potong terbanyak di Kec. Cilengkrang lk. 10.070 ekor, sedangkan jumlah sapi perah terbanyak di Kec. Pangalengan yaitu lk. 10.630 ekor
		Pencemaran berupa polusi udara akibat pemanfaatan batu bara sebagai pengganti energi listrik
		Pencemaran berupa limbah B3 lainnya yang memerlukan penanganan khusus.
	Luasnya lahan kritis	Terdapatnya Lahan kritis pada 16 Kecamatan, dengan luas lahan kritis tertinggi di Kecamatan Cimenyan lk.828 Ha atau 16 % dari luas lahan Kec. Cimenyan, sedangkan rata-rata persentase luas lahan kritis pada 16 kecamatan tersebut lk. 7%
		Luas lahan kritis tersebut umumnya berada pada lahan-lahan milik masyarakat, sehingga hal ini cukup menyulitkan dalam upaya penanganannya
Adanya eksploitasi Air Bawah Tanah pada beberapa lokasi sudah sangat mengawatirkan. Penurunan muka air tanah tertinggi di Kecamatan Dayeuh kolot		

<b>ISU STRATEGIS</b>	<b>MASALAH</b>	<b>BASIS DATA</b>
<b>1</b>	<b>2</b>	<b>3</b>
	Masih terbatasnya kuantitas dan kualitas sanitasi/kesehatan lingkungan permukiman/perumahan	
	Terdapatnya potensi kebencanaan	Peristiwa kebencanaan di Kabupaten Bandung meliputi kejadian banjir sebanyak 27 kali dengan luas total 500 Ha, kejadian longsor sebanyak 59 kali dan kekeringan sebanyak 71 lokasi kejadian.
<b>Pendidikan</b>	Permasalahan SDM pendidik (Guru)	Kualitas guru yang rendah, kurangnya minat untuk meng-upgrade kapasitasnya sendiri, serta sebaran guru yang tidak merata
	Permasalahan SDM pendidik (Guru)	Sebaran tenaga pendidikan kurang merata
<b>Kesehatan</b>	Permasalahan SDM Penyedia layanan (Dokter, Perawat, Bidan, Dokter Gigi, dll) serta sarana dan prasarana kesehatan	Jumlah tenaga kesehatan kurang
		Sebaran tenaga kesehatan kurang merata
		Dedikasi pemberi layanan kesehatan publik kurang
		Masih banyak pemberi layanan kesehatan dengan tingkat pendidikan tidak sesuai standar Depkes yaitu serendah-rendahnya berpendidikan D3.
		Jumlah dan sebaran prasarana kesehatan publik kurang merata



<b>ISU STRATEGIS</b>	<b>MASALAH</b>	<b>BASIS DATA</b>
<b>1</b>	<b>2</b>	<b>3</b>
<b>Ketahanan Pangan</b>	Dari sisi produksi, Kabupaten Bandung tidak mengalami kekurangan pangan (beras), namun dari sisi distribusi dan kemampuan/daya beli masih kurang.	Untuk ketahanan pangan sendiri apabila dihitung jumlah penduduk Kab. Bandung yang berjumlah lk. 2,9 juta orang, maka masih tersedia beras dalam jumlah berlebih (surplus).
		Jumlah produksi padi Kab. Bandung adalah 385.732 kw/ha/thn. Jumlah produksi terbanyak yaitu Kec. Rancaekek lk.35.307 kw/ha/thn, sedangkan yang paling rendah adalah Kec.Kertasari lk.870 kw/ha/thn. (Rata-rata 12.857 Ha).
<b>Ketenagakerjaan</b>	Masih tingginya jumlah penduduk yang menganggur.	Terdapatnya jumlah pengangguran sebesar 13,19 % dari jumlah penduduk
		dengan jumlah laki-laki lk. 110.788 org dan perempuan lk. 64.972 org. Penganggur terbanyak di Kec. Cileunyi lk. 32.018 orang, sedangkan terkecil di Kec. Arjasari lk. 644 orang..
<b>Ketersediaan energi dan SDA lainnya</b>	Masih banyaknya penduduk yang belum teraliri listrik terutama masyarakat miskin	
	Masih kurangnya pemanfaatan listrik :	

<b>ISU STRATEGIS</b>	<b>MASALAH</b>	<b>BASIS DATA</b>
<b>1</b>	<b>2</b>	<b>3</b>
	<ul style="list-style-type: none"> <li>• Tenaga panas bumi</li> </ul>	Untuk energi berasal dari panas bumi berada di Kec. Pangalengan, Kertasari, Ibum serta Rancabali.
	<ul style="list-style-type: none"> <li>• Biogas (kotoran ternak)</li> </ul>	Pengolahan kotoran ternak menjadi energi merupakan potensi energi _lternative, yang potensinya cukup besar berada di beberapa Kecamatan, a.l: Kec. Pangalengan, Kec. Cilengkrang serta Kec. Cikancung.
	<ul style="list-style-type: none"> <li>• tenaga air (mikro)</li> </ul>	
	<ul style="list-style-type: none"> <li>• Tenaga angin</li> </ul>	
	<ul style="list-style-type: none"> <li>• Tenaga surya</li> </ul>	
<b>Kependudukan</b>	Tingginya laju pertumbuhan penduduk (LPP) yaitu lk. 2,93%	Terdapatnya distribusi penduduk yang tidak seimbang terutama pada kawasan yang cepat tumbuh (kawasan indusdan kawasan perbatasan dengan Kota Bandung) Laju pertambahan penduduk alami masih tinggi
	Kepadatan penduduk tinggi dengan rata-rata 1.769 jiwa/km	Jumlah Penduduk 3,172.008
<b>Kinerja Pemerintahan</b>	Belum optimalnya kinerja pemerintahan	Rasio aparatur Kecamatan terhadap jumlah penduduk 859 : 3,172 juta atau 1:3.376
<b>Lunturnya Nilai-nilai religius</b>	Lunturnya nilai-nilai religius	

<b>ISU STRATEGIS</b>	<b>MASALAH</b>	<b>BASIS DATA</b>
<b>1</b>	<b>2</b>	<b>3</b>
<b>Keterpaduan Pembangunan</b>		

### **BAB III**

#### **RANCANGAN KERANGKA EKONOMI DAERAH**

##### **3.1 Kondisi Perekonomian Daerah Tahun 2007, Tahun 2008 dan Tahun 2009 serta Perkiraan Tahun 2010**

PDRB Kabupaten Bandung Tahun 2007 menurut harga berlaku sebesar Rp. 33,32 trilyun, pada Tahun 2008 meningkat sebesar Rp. 4,97 trilyun menjadi Rp. 38,29 trilyun, dan pada tahun 2009 diperkirakan meningkat sebesar Rp. 1,64 trilyun menjadi Rp. 43,61 trilyun. Sedangkan PDRB berdasarkan harga konstan pada tahun 2007 sebesar Rp.18,68 trilyun, pada tahun 2008 meningkat sebesar Rp. 0,89 trilyun menjadi Rp. 19,67 trilyun, dan tahun 2009 diperkirakan akan meningkat sebesar Rp. 1,11 trilyun menjadi Rp 20,87 trilyun.

Laju Pertumbuhan Ekonomi (LPE) Kabupaten Bandung tahun 2007 mencapai 5,92 %, pada tahun 2008 mengalami penurunan sebesar 0,62 poin menjadi sebesar 5,30 %. Kondisi ini dipengaruhi oleh fluktuasi harga minyak mentah dunia serta krisis ekonomi global sehingga mengakibatkan ketidakstabilan nilai mata uang rupiah, yang pada akhirnya mempengaruhi kinerja hampir pada seluruh sektor PDRB. LPE per sektor tahun 2008 tidak sebesar tahun 2007, kecuali LPE sektor pertanian meningkat 1,37 point, yaitu dari 2,5 % pada tahun 2007 menjadi 3,88 % tahun 2008. Sedangkan pada tahun 2009, LPE diperkirakan meningkat sebesar 0,84 poin menjadi 5,52 %.

Tingkat inflasi di Kabupaten Bandung tahun 2008 relatif tinggi, yaitu mencapai 9,13 %, lebih tinggi bila dibandingkan inflasi tahun 2007 sebesar 6,89%. Hal ini disebabkan adanya tekanan ekonomi yaitu fluktuasi harga BBM dan ekonomi karena pengaruh krisis ekonomi global sehingga berakibat terdepresiasinya nilai mata uang rupiah hampir mendekati angka Rp 13.000,00 per dollar AS dari lk. Rp 9.200,00 per dollar AS. Kondisi ini berimbas pada seluruh sektor ekonomi terutama usaha-usaha yang menggunakan bahan baku impor maupun usaha-usaha yang berorientasi ekspor, dan pada akhirnya berimbas pula pada harga-harga komoditas. Untuk tahun 2009, diperkirakan akan terjadi inflasi sekitar 7,31%.

Kenaikan tingkat harga (inflasi) yang tinggi dapat menyebabkan menurunnya tingkat daya beli masyarakat, memburuknya distribusi pendapatan, berkurangnya tabungan domestik yang merupakan sumber dana investasi dan terjadinya defisit dalam neraca perdagangan akibat dari timbulnya ketidakstabilan politik.

Secara umum terdapat empat kelompok barang yang mempunyai peran yang besar terhadap tingkat harga (*inflasi*) yaitu :

- a. Komoditi yang berpengaruh dalam penentuan tingkat upah (*wage*) seperti beras.
- b. Komoditas yang harganya diatur oleh pemerintah seperti bahan bakar minyak, tarif listrik dan beberapa jasa publik.

- c. Barang-barang yang tergolong *traded goods* di mana harganya ditentukan melalui keseimbangan di pasar global. Sebagian barang-barang tersebut dikenakan tata niaga baik dalam bentuk hambatan tarif maupun nontarif.
- d. Barang-barang yang tergolong *non traded goods* yang harganya merupakan keseimbangan permintaan dan penawaran.

Peran pemerintah daerah untuk mengurangi dampak dari inflasi antara lain melalui operasi Pasar (terutama sembako), subsidi/bantuan kepada masyarakat miskin, perbaikan distribusi dan peningkatan kapasitas produksi.

**Tabel 3.1**  
**PDRB Atas Dasar Harga Konstan**  
**Tahun 2007 – 2008**

SEKTOR	TAHUN	
	2007	2008
1. PERTANIAN	1.371.807,73	1.424.992,98
1.1 Tanaman Bahan makanan	964.613,57	1.002.083,66
1.2 Perkebunan	208.135,54	217.140,10
1.3 Peternakan	158.625,37	164.117,38
1.4 Kehutanan	6.599,07	6.813,63
1.5 Perikanan	33.834,19	34.838,21
2. PERTAMBANGAN DAN PENGGALIAN	245.205,26	255.888,74
2.1 Minyak dan Gas Bumi	208.909,19	217.684,68
2.2 Pertambangan Tanpa Migas	-	-
2.3 Penggalian	36.296,08	38.204,05
3. INDUSTRI PENGOLAHAN	11.478.643,51	12.110.396,65
3.1 Industri Migas	-	2,00
3.2 Industri Tanpa Migas	11.478.643,51	12.110.396,65
4. LISTRIK, GAS DAN AIR BERSIH	344.912,15	361.439,39
4.1 Listrik	335.269,40	351.196,77
4.2 Gas Kota	-	-
4.3 Air Bersih	9.642,74	10.242,62
5. BANGUNAN/KONTRUKSI	327.475,13	339.547,08
6. PERDAGANGAN, HOTEL DAN RESTORAN	2.819.715,77	2.994.763,36
6.1 Perdagangan Besar & Eceran	2.338.657,77	2.480.600,77
6.2 Hotel	2.726,94	2.888,40
6.3 Restoran	478.331,05	511.274,19
7. PENGANGKUTAN DAN KOMUNIKASI	765.192,41	795.218,85
7.1 Pengangkutan	644.972,92	666.442,58
7.1.1 Angkutan Rel	6.650,55	7.282,91
7.1.2 Angkutan Jalan Raya	562.046,23	579.677,86
7.1.3 Angkutan laut	-	-
7.1.4 Angkutan Sungai & Penyebrangan	-	-
7.1.5 Angkutan Udara	-	-
7.1.6 Jasa Penunjang Angkutan	76.276,14	79.481,80
7.2 Komunikasi	120.219,49	128.776,27
8. KEUANGAN, PERSEWAAN DAN JASA PERUSAHAAN	419.515,28	436.277,90
8.1 Bank	66.103,79	69.435,37
8.2 Lembaga Keuangan lainnya	15.565,16	16.215,39
8.3 Sewa Bangunan	263.897,39	273.035,70
8.4 Jasa perusahaan	73.948,94	77.591,43

SEKTOR	TAHUN	
	2007	2008
9. JASA – JASA	911.462,80	955.207,67
9.1 Pemerintahan Umum	457.066,09	483.667,34
9.2 Swasta	454.396,70	471.540,33
9.2.1 Jasa sosial kemasyarakatan	116.422,62	122.954,98
9.2.2 Jasa hiburan dan Rekreasi	5.507,04	5.763,68
9.2.3 Jasa perseorangan dan rumah tangga	332.467,04	342.821,67
PDRB	18.683.020,86	19.673.732,61

Sumber : BPS , PDRB 2007-2008

**Tabel. 3.2**  
**PDRB Atas Dasar Harga Berlaku**  
**Tahun 2007 – 2008**

SEKTOR	TAHUN	
	2007 (juta)	2008 (juta)
1. PERTANIAN	2.465.321,20	2.753.632,27
1.1 Tanaman Bahan makanan	1.747.156,38	1.947.856,46
1.2 Perkebunan	374.128,08	422.229,80
1.3 Peternakan	258.846,82	290.496,15
1.4 Kehutanan	11.329,44	12.573,69
1.5 Perikanan	73.860,48	80.476,17
2. PERTAMBANGAN DAN PENGGALIAN	419.179,41	468.303,80
2.1 Minyak dan Gas Bumi	361.967,80	405.469,78
2.2 Pertambangan Tanpa Migas	-	-
2.3 Penggalian	57.211,62	62.834,01
3. INDUSTRI PENGOLAHAN	20.154.147,70	23.275.745,49
3.1 Industri Migas	-	-
3.2 Industri Tanpa Migas	20.154.147,70	23.275.745,49
4. LISTRIK, GAS DAN AIR BERSIH	588.412,89	642.658,74
4.1 Listrik	573.614,91	626.517,55
4.2 Gas Kota	-	-
4.3 Air Bersih	14.797,97	16.141,18
5. BANGUNAN/KONTRUKSI	571.271,13	648.394,06
6. PERDAGANGAN,HOTEL DAN RESTORAN	5.112.043,54	6.005.197,92
6.1 Perdagangan Besar & Eceran	4.278.269,10	5.032.873,36
6.2 Hotel	4.622,37	5.336,96
6.3 Restoran	829.152,07	966.987,60
7. PENGANGKUTAN DAN KOMUNIKASI	1.566.528,90	1.766.609,79
7.1 Pengangkutan	1.321.398,86	1.485.897,80
7.1.1 Angkutan Rel	12.138,38	14.259,52
7.1.2 Angkutan Jalan Raya	1.172.967,56	1.320.246,62
7.1.3 Angkutan laut	-	-
7.1.4 Angkutan Sungai & Penyebrangan	-	-
7.1.5 Angkutan Udara	-	-
7.1.6 Jasa Penunjang Angkutan	136.292,92	151.391,67
7.2 Komunikasi	245.130,04	280.711,99
8. KEUANGAN,PERSEWAAN DAN JASA PERUSAHAAN	721.566,12	792.877,54
8.1 Bank	98.998,69	114.323,41
8.2 Lembaga Keuangan lainnya	29.682,82	33.163,61
8.3 Sewa Bangunan	455.312,02	491.201,64

SEKTOR	TAHUN	
	2007 (juta)	2008 (juta)
8.4 Jasa perusahaan	137.572,58	154.188,88
9. JASA – JASA	1.721.159,87	1.936.315,52
9.1 Pemerintahan Umum	832.737,37	951.597,21
9.2 Swasta	888.422,50	984.718,31
9.2.1 Jasa sosial kemasyarakatan	208.142,73	234.203,27
9.2.2 Jasa hiburan dan Rekreasi	9.586,22	10.714,86
9.2.3 Jasa perseorangan dan rumah tangga	670.693,55	739.800,18
PDRB	33.319.630,71	38.289.735,12

Sumber : BPS, PDRB 2007-2008

Sejalan dengan pembangunan ekonomi, akan terjadi perubahan struktur permintaan domestik, struktur produksi dan struktur perdagangan antar daerah. Walaupun demikian, perubahan tersebut bukanlah sesuatu yang terjadi seketika melainkan proses yang memakan waktu yang panjang. Proses perubahan struktur ini seringkali disebut sebagai proses alokasi. Proses alokasi ini adalah hasil interaksi antara proses akumulasi di satu pihak, dengan proses perubahan pola konsumsi masyarakat yang timbul bersamaan dengan meningkatnya pendapatan per kapita di pihak lain. Interaksi tersebut pada gilirannya akan memberikan dampak berupa perubahan pada komposisi barang dan jasa yang diproduksi dan diperdagangkan.

Proses perubahan struktur produksi ini dapat diamati dengan mengamati perubahan rasio antara:

- a. NTB sektor pertanian terhadap PDRB
- b. NTB sektor-sektor nonpertanian terhadap PDRB.

Dengan membandingkan rasio-rasio tersebut akan terlihat apakah pertumbuhan pendapatan per kapita pada suatu daerah juga disertai dengan perubahan struktur yang umum terjadi. Berdasarkan cara tersebut, lapangan usaha yang ada dikelompokkan atas :

- a. Sektor primer (pertanian dan pertambangan)
- b. Sektor sekunder (industri dan bangunan)
- c. Sektor tersier (lapangan usaha lainnya)

Pada tahun 2007 dan 2008, kontribusi perekonomian terbesar masih tetap dipengaruhi oleh sektor utama yaitu sektor industri pengolahan, sektor perdagangan, hotel dan restoran dan sektor pertanian. Berbeda dengan struktur PDRB, struktur mata pencaharian penduduk pada tahun 2008 menunjukkan hal yang berbeda. Sektor yang paling banyak menyerap tenaga kerja adalah industri (27,08%), kemudian berturut-turut pertanian (20,66%), perdagangan (19,51%), jasa (10,21%), dan pada sektor lainnya sebanyak 22,54 %.

Kontribusi sektor sekunder terhadap PDRB mengalami peningkatan dari 63,97 % pada tahun 2007 menjadi 64,16 % pada tahun 2008. Demikian pula halnya dengan

kontribusi sektor tertier. Untuk tahun 2009, kontribusi sektor sekunder dan tertier diperkirakan akan semakin meningkat sejalan dengan proses pergeseran struktur dan pembangunan yang sedang dilaksanakan.

**Tabel 3.3**  
**Peranan NTB Atas Dasar Harga Berlaku Setiap Kelompok Sektor**  
**dalam Perekonomian Tahun 2007-2008**  
**(Juta Rupiah)**

Lapangan Usaha	2007*)	2008**)
1. Primer	8.66	8,41
1. Pertanian	7.40	7,19
2. Pertambangan dan Penggalian	1.26	1,22
2. Sekunder	63.97	64,16
3. Industri Pengolahan	60.49	60,79
4. Listrik, Gas dan Air	1.77	1,68
5. Bangunan	1.71	1,69
3. Tertier	27.38	27,43
6. Perdagangan, Hotel dan Restoran	15.34	15,68
7. Pengangkutan dan Komunikasi	4.70	4,61
8. Keuangan, Persewaan dan Jasa Perusahaan	2.17	2,07
9. Jasa jasa	5.17	5,06
<b>PDRB</b>	<b>100.00</b>	<b>100.00</b>

Sumber: PDRB, 2008

Kontribusi sektor pertanian tahun 2007 - 2008 menunjukkan angka yang menurun, sedangkan sektor industri pengolahan dan sektor perdagangan, hotel dan restoran menunjukkan kontribusi yang meningkat. Namun demikian, walaupun kontribusi sektor pertanian mengalami penurunan ternyata nilai total PDRB sektor pertanian mengalami peningkatan dan mampu menyerap tenaga kerja sebesar 20,66%. Hal ini menunjukkan bahwa sektor pertanian masih sangat layak untuk dikembangkan menjadi *core bisnis* di Kabupaten Bandung. Di samping itu sektor pertanian merupakan sektor strategis yang harus didukung keberlangsungannya sebagai faktor pendorong percepatan pembangunan wilayah perdesaan. Demikian pula, sektor industri pengolahan dan sektor perdagangan, hotel dan restoran diperkirakan akan meningkat kinerjanya di tahun 2009.

Terkait dengan kesejahteraan masyarakat, PDRB per kapita atas dasar harga berlaku menunjukkan peningkatan yang cukup berarti, namun berbeda dengan PDRB per kapita berdasarkan harga konstan yang mengalami pertumbuhan yang relatif kecil. PDRB per kapita berdasarkan harga berlaku mencapai Rp.12.224.847,00 meningkat sebesar 11,65 % dibandingkan tahun 2007 yang mencapai Rp. 10.967.314,00,



sedangkan PDRB per kapita berdasarkan harga konstan hanya mengalami peningkatan sebesar 2,3 % yaitu dari Rp. 6.149.904,00 pada tahun 2007 menjadi sebesar Rp. 6.291.552,00 pada tahun 2008.

Dengan adanya peningkatan PDRB, idealnya pendapatan pemerintah daerah yang berasal dari retribusi dan pajak daerah juga meningkat sehingga kemampuan pendanaan APBD pun meningkat. APBD pada tahun 2008 sekitar 1,5 trilyun rupiah, namun demikian walaupun APBD termasuk kategori besar jika dihitung berdasarkan jumlah penduduk akan menghasilkan APBD per kapita sekitar 501 ribu rupiah. Dengan demikian perlu peningkatan jumlah APBD dengan mengacu kepada standar kecukupan APBD perkapita. APBD perkapita Tahun 2008 dan 2009 ditampilkan pada gambar di bawah ini.

**Gambar 3.1**  
**APBD Perkapita Tahun 2008 dan 2009**

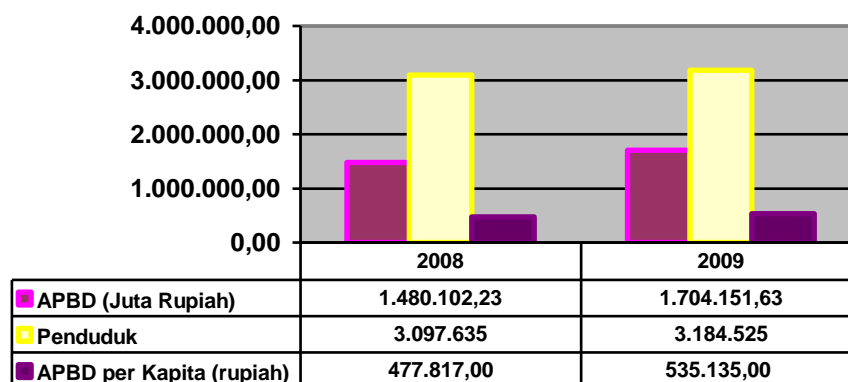

Dengan kondisi perekonomian tersebut, ternyata cukup memberi kontribusi terhadap peningkatan daya beli masyarakat dan mampu menunjang capaian angka IPM. Menurut data Suseda 2008, kemampuan daya beli penduduk untuk memenuhi kebutuhan dasar minimal agar dapat hidup secara layak meningkat dari tahun 2007 sebesar Rp 556.390,00 menjadi Rp. 557.680,00 pada tahun 2008 atau mengalami kenaikan sebesar 0,12 %. Dengan kenaikan ini, indeks daya beli menduduki posisi kedua dalam memberi kontribusi bagi pencapaian angka IPM. Pada tahun 2007 Indeks Daya Beli sebesar 59,25 meningkat menjadi 59,55 pada tahun 2008.

Terkait indikator kinerja efisiensi ekonomi dapat digunakan ICOR (Incremental Capital Output Ratio). Dengan asumsi ICOR sama dengan Nasional/JawaBarat yaitu sebesar 4,00 maka untuk mencapai sasaran pertumbuhan ekonomi sebesar 6,14% pada tahun 2009, dibutuhkan dana kurang lebih Rp. 13 triliun (berdasarkan harga berlaku). Mengingat kemampuan pemerintah relatif terbatas dan bersifat stimulan, maka diharapkan investasi masyarakat berperan besar dalam memenuhi kebutuhan investasi tersebut.

Berdasarkan statistik, investasi dunia usaha/masyarakat dapat mencapai 87 %, sedangkan investasi pemerintah 13 % yang didapat dari pembiayaan pembangunan pemerintah daerah, pemerintah provinsi, dan pemerintah pusat.

Dari berbagai studi menunjukkan bahwa besarnya ICOR sangat dipengaruhi oleh:

a. Komposisi atau alokasi investasi menurut sektor produksi.

Hal ini terjadi karena tingkat penggunaan modal berbeda-beda menurut sektor tertentu. Di mana sektor industri cenderung lebih tinggi ICOR-nya dibandingkan sektor pertanian. Begitu pula dengan sektor pertambangan, sektor listrik, gas dan air minum yang relatif tinggi. Faktor lain adalah masa tenggang produksi dari berbagai sektor berbeda pula.

b. Laju pertumbuhan ekonomi (LPE)

Formula di atas menunjukkan bahwa besar kecilnya ICOR berbanding terbalik dengan laju pertumbuhan ekonomi. Dengan kata lain, makin tinggi laju pertumbuhan ekonomi suatu daerah maka makin rendah ICOR-nya, dan sebaliknya makin rendah laju pertumbuhan ekonomi suatu daerah maka makin tinggi ICOR-nya. Hubungan tersebut dapat terjadi karena: *pertama*, semakin tinggi laju pertumbuhan ekonomi suatu daerah maka makin kecil pula peranan penyusutan dalam total investasi; *kedua*, tingkat pemanfaatan kapasitas produksi makin tinggi dengan makin cepatnya pertumbuhan ekonomi suatu daerah; dan *ketiga*, kontribusi faktor produksi bukan modal cenderung makin besar jika laju pertumbuhan ekonomi makin meningkat.

c. Tingkat pendapatan perkapita daerah.

ICOR suatu daerah cenderung meningkat dengan meningkatnya pendapatan perkapita. Hal ini berkaitan dengan perubahan struktur ekonomi yang makin mengarah pada sektor-sektor yang memiliki ICOR relatif tinggi atau karena terjadinya "*capital deepening*" di berbagai sektor produksi.

### 3.2. Tantangan dan Prospek Perekonomian Daerah Tahun 2010 dan Tahun 2011

Dengan arah kebijakan ekonomi makro dan memperhatikan lingkungan eksternal dan internal, sasaran ekonomi makro ditandai dengan LPE dan tingkat inflasi, dimana proyeksi pada tahun 2010 dan 2011 yaitu:

**Tabel 3.4**  
**Proyeksi Indikator Makro Tahun 2010 dan 2011**

No	Indikator	Proyeksi 2010	Proyeksi 2011
1	Jumlah Penduduk (jiwa)	3.317.994	3.416.838
2	Laju Pertumbuhan Penduduk (%)	3,02	2,98
3	Laju Pertumbuhan Ekonomi (%)	5,45	5,36
4	Inflasi PDRB (%)	6,68	5,41
5	PDRB atas Dasar Harga Berlaku (juta rupiah)	49.061.697,13	54.485.274,25
6	Jumlah Keluarga Miskin*)	185.064	185.064

No	Indikator	Proyeksi 2010	Proyeksi 2011
7	Laju Pertumbuhan Investasi***) (%)	5,53	6,22
8	Pendapatan Perkapita pertahun (Rp)	14.768.553,90	15.946.109,90
9	IPM	74,50	75,92
10	Indeks Pendidikan	86,88	87,36
11	Rata-rata Lama Sekolah (tahun)	9,28	9,47
12	Angka Melek Huruf (%)	99,39	99,48
13	Angka Harapan Hidup (tahun)	69,78	70,75
14	Indeks AHH	74,63	76,25
15	Indeks Daya Beli	61,98	64,16
16	Daya Beli (ribuan rupiah)	568,21	577,63

Melihat cerminan angka proyeksi kondisi perekonomian dari 2 (dua) indikator pada tahun 2010 dan 2011, perlu beberapa kebijakan pemerintah untuk menstabilkan bahkan meningkatkan kondisi perekonomian daerah, yaitu sebagai berikut :

- Pertumbuhan ekonomi yang lebih tinggi dan stabilitas ekonomi yang terjaga
- Stabilitas ekonomi terjaga baik, salah satunya tercermin dengan tingkat laju inflasi yang tidak terlalu tinggi (< 7 %).
- Terjaganya stabilitas ekonomi yang didukung oleh permintaan eksternal yang kuat untuk mendorong kembali pertumbuhan ekonomi yang sebelumnya melambat. Hal ini dapat dilihat dari pertumbuhan ekonomi secara bertahap yang semakin meningkat.
- Pengangguran terbuka dan jumlah penduduk miskin semakin turun.
- Potensi yang relatif besar di sektor UMKM diharapkan bisa berperan dalam penciptaan lapangan kerja.

Untuk mencapai kondisi-kondisi tersebut di atas perlu dilakukan identifikasi tantangan dan prospek perekonomian daerah khususnya untuk tahun 2010 dengan lebih dahulu mengadakan analisis atas kondisi Internal (kekuatan dan kelemahan) dan juga kondisi Eksternal (peluang dan ancaman) terhadap pencapaian tujuan-tujuan pembangunan daerah.

### **3.2.1. Analisis Kondisi Lingkungan Internal**

Kondisi Internal terdiri dari beberapa aspek yaitu:

- a. Aspek Kependudukan
- b. Aspek PDRB
- c. Aspek Investasi
- d. Aspek IPM
- e. Aspek SDA
- f. Aspek Infrastruktur
- g. Aspek UMKM

## a. Aspek Kependudukan

### • Faktor Penentu Kekuatan (*Strengths*)

Luas wilayah Kabupaten Bandung 176,238,67 Hektar yang terdiri dari 31 Kecamatan 267 Desa dan 9 Kelurahan dengan jumlah penduduk pada tahun 2008 sebanyak 3.127.008 jiwa. Jumlah penduduk yang paling besar pada usia Produktif (15–64 tahun) yaitu sebesar 2.054.721 jiwa atau sebesar 65,71% dari jumlah total penduduk.

Dari jumlah penduduk berdasarkan jenis pekerjaan tercatat pada Tahun 2008, penduduk yang bekerja di sektor industri sebesar 313.234 orang atau 27,08 % dari jumlah tenaga kerja yang bekerja, sektor pertanian menyerap sekitar 239.004 orang atau 20,66 % dari jumlah tenaga kerja yang bekerja, di sektor perdagangan sebesar 225.667 orang atau 19,51 % dari jumlah tenaga kerja yang bekerja, dan di sektor jasa sebesar 118.094 orang atau 10,21 % dari jumlah tenaga kerja yang bekerja, sedangkan di sektor lainnya sebesar 260.664 orang atau 22,54 % dari jumlah tenaga kerja yang bekerja.

Kabupaten Bandung memiliki potensi sumber daya manusia yang memadai untuk mendukung kegiatan perekonomian di berbagai sektor. Potensi ini ditunjang oleh faktor kekuatan lain yaitu dengan adanya potensi kualitas SDM dengan latar belakang pendidikan tinggi yang jumlahnya cukup besar. Tercatat para pencari kerja lulusan tingkat pendidikan sarjana (S-1) menempati tempat kedua setelah lulusan SMU. Besarnya jumlah tenaga kerja pendidikan tinggi diperkirakan dapat meningkatkan kebutuhan tenaga kerja sektor industri dan pertanian yang saat ini menjadi *leading sector*. Diharapkan dengan tersedianya jumlah tenaga kerja dengan kualitas pendidikan tinggi dapat mengisi kebutuhan tenaga kerja untuk *middle management* ke atas. Untuk itu arahan kebutuhan tenaga kerja sektor industri dan pertanian dapat diprioritaskan dari ketersediaan tenaga kerja.

### • Faktor Penentu Kelemahan (*Weaknesses*) :

Kelemahan dalam bidang kependudukan yaitu penyebaran penduduk di Kabupaten Bandung tidak merata, kepadatan lebih terkonsentrasi di wilayah perkotaan. Namun hal ini tidak diimbangi dengan lapangan pekerjaan memadai mengakibatkan banyaknya pengangguran di wilayah perdesaan maupun perkotaan yang ditandai dengan angka pengangguran terbuka sebesar 13,39 % dari jumlah total angkatan kerja.

Kelemahan lain adalah masih terbatasnya lapangan kerja di berbagai sektor usaha. Salah satu faktor terbatasnya lapangan kerja disebabkan semakin berkurangnya luas lahan pertanian. Hal ini mendorong terjadinya mobilitas pekerjaan oleh penduduk dari sektor pertanian ke non pertanian, seperti sektor industri sehingga berdampak lebih jauh terhadap jumlah kepadatan dan pengangguran yang cukup tinggi di wilayah perkotaan.

Dari jumlah penduduk yang bekerja pada sektor industri di Kabupaten Bandung, terdapat perbedaan yang cukup signifikan dengan angka penyerapan tenaga kerja di sektor andalan lain (pertanian, perdagangan, jasa dan sektor lainnya). Hal ini rentan terhadap pengangguran sebagai dampak dari gejolak ekonomi yang terjadi.

#### **b. Aspek PDRB**

Sejumlah faktor yang menjadi kekuatan perekonomian dalam menopang PDRB saat ini adalah: pertumbuhan serta kontribusi sektor industri, perdagangan (termasuk hotel dan restoran), sektor pertanian, dan sektor-sektor lainnya (kelompok sektor tersier/jasa) yang relatif stabil. Stabilitas pertumbuhan agregat sektor-sektor tersebut, secara kumulatif akan berdampak terhadap *multiplier* pertumbuhan ekonomi.

Beberapa faktor yang mendorong pertumbuhan ekonomi antara lain adalah dijelaskan sebagai berikut:

- 1) Kekuatan pertama yaitu kontribusi sektor industri pengolahan yang relatif besar yaitu sekitar 60%. Namun demikian dalam jangka menengah hingga jangka panjang dapat menimbulkan masalah lain jika tidak dikelola secara spesifik dan terukur. Kelemahan-kelemahan tersebut misalnya: skala usaha industri yang lebih didominasi oleh skala usaha industri sedang dan besar. Faktor lainnya yang diperkirakan bisa menjadi kelemahan adalah keterkaitan antar industri yang masih lemah, daya beli masyarakat yang masih terbatas, hingga kepada realisasi investasi yang sulit diprediksi dan kinerja ekspor yang masih berfluktuasi.

Faktor-faktor yang menjadi peluang berkembangnya PDRB di waktu-waktu mendatang adalah: permintaan produk industri secara regional maupun nasional (bahkan internasional yang terus berkembang). Kemudian stabilitas eksternal makro ekonomi yang relatif stabil akhir-akhir ini serta ditopang dengan keluarnya sejumlah regulasi yang telah merespon perkembangan kelemahan-kelemahan ekonomi lokal.

Ancaman perekonomian ke depan dilihat dari indikator PDRB antara lain: ketergantungan perkembangan sektor industri pada serangkaian kebijakan-kebijakan pemerintah, adanya ancaman industri sejenis dari luar wilayah (bahkan ancaman dari negara lain yang juga memproduksi jenis komoditi industri yang sama, seperti tekstil dan produk tekstil (TPT), serta tingkat bunga dan biaya modal yang masih tinggi.

- 2) Kekuatan kedua adalah pertumbuhan dan kontribusi sektor perdagangan, hotel dan restoran yang semakin baik dari tahun ke tahun. Sejumlah kelemahan internal yang mungkin akan dan telah ditemui antara lain: keterbatasan pembiayaan modal dan daya beli masyarakat. Peluang eksternal yang diharapkan

cukup bisa mengimbangi potensi kelemahan internal tersebut antara lain: jumlah penduduk yang relatif besar, letak geografis yang berdekatan dengan perekonomian kota yang sedang berkembang, potensi pariwisata yang menjanjikan, serta peluang dari perkembangan sektor-sektor lainnya terhadap perkembangan sektor perdagangan. Di sisi lain, upaya untuk mengelaborasi kekuatan serta peluang yang ada pada sektor perdagangan, hotel dan restoran secara realistis juga harus memperhatikan sejumlah ancaman yang secara eksternal sangat mungkin dapat menghambat laju pertumbuhan sektor ini dalam PDRB. Ancaman eksternal tersebut antara lain: stabilitas harga produk yang labil, dampak gejolak eksternal terhadap perekonomian, dan perkembangan industri sejenis di luar wilayah perekonomian.

- 3) Kekuatan ketiga adalah pertumbuhan sektor pertanian. Masyarakat yang bercirikan agraris telah ikut menentukan kemajuan perekonomian, oleh sebab itu, meskipun kontribusi sektor pertanian masih menempati urutan ke 3 dalam kontribusi sektor-sektor ekonomi dalam PDRB, tidak otomatis menunjukkan bahwa masa depan sektor ini buram dalam menopang perekonomian.

Sejumlah kelemahan yang perlu diwaspadai dan bisa muncul dari dinamika yang tidak terkontrol dari sektor pertanian adalah infrastruktur pengairan yang masih belum optimal, pengembangan usaha pertanian di luar tanaman pangan masih relatif rendah, instabilitas ketersediaan input produksi, dan sejumlah faktor-faktor lainnya. Peluang-peluang yang ditemui lain: permintaan produk pertanian yang tetap meningkat dan terjaga stabilitasnya, ketersediaan lahan yang masih memungkinkan untuk dioptimalkan, hingga kepada peluang meningkatkan permintaan masyarakat akan produk pertanian (jika melihat jumlah penduduk dan wilayah sekitar yang sangat besar).

Ancaman eksternal bagi perkembangan sektor pertanian ke depan adalah bagaimana stabilitas harga telah ikut menentukan permintaan dan penawaran, kemudian gejolak eksternal yang dapat berdampak pada aktivitas sosial ekonomi di sektor pertanian, dan perkembangan sektor sejenis di wilayah lain.

- 4) Kekuatan keempat adalah kontribusi sektor-sektor lain di luar sektor primer dan sekunder yang secara bertahap sudah jauh lebih baik. Perkembangan sektor tersier ini (terutama sektor jasa) dalam banyak kasus terkait dengan perkembangan sektor primer dan sektor sekunder. Perkembangan sektor industri dan pertanian secara langsung telah ikut memberi andil bagi perkembangan sektor jasa (dan sektor tersier lainnya). Kelemahannya antara lain: ketergantungan sektor primer dan sekunder terhadap penyediaan sektor tersier di daerah lain serta dampak dari kemajuan sektor lainnya terhadap perkembangan sektor jasa belum sebagaimana yang diinginkan.

### c. Aspek Investasi

Berdasarkan analisis kekuatan dan kelemahan bidang investasi dan penanaman modal, diketahui memiliki beberapa faktor penentu yakni :

#### - **Faktor Penentu Kekuatan (*Strenghts*) :**

Kabupaten Bandung masih menarik untuk dijadikan tempat investasi berbagai bidang usaha meliputi sektor industri, sektor pertanian, perdagangan, jasa dan infrastruktur. Hal ini dapat dilihat dari peluang usaha yang besar untuk dikembangkan menjadi potensi investasi. Besarnya investasi yang masuk ke Kabupaten Bandung sampai tahun 2007 sebesar Rp. 9,3 trilyun, yaitu terdiri atas investasi PMA sebesar Rp. 3,67 trilyun dan investasi PMDN sebesar Rp. 5,63 trilyun, sedangkan pada Tahun 2008, investasi yang masuk tercatat sebesar Rp 12.480.257.770,00 terdiri atas investasi PMA sebesar \$ 624.012,9 dan investasi PMDN sebesar Rp. 6.240.128.770,00.

Kekuatan lainnya adalah adanya kebijakan Pemerintah Daerah dengan memberikan kemudahan mengurus semua perijinan investasi melalui Penyelenggaraan Pelayanan Terpadu Satu Pintu (PPTSP) pada Badan Penanaman Modal dan Perijinan (BPMP). Hal ini merupakan modal penting dalam meningkatkan akses aliran dana investasi ke kabupaten Bandung.

#### - **Faktor Penentu Kelemahan (*Weaknesses*) :**

Dua hal yang merupakan kelemahan dalam bidang investasi daerah, yaitu pertama kebijakan daerah yang belum berpihak secara optimal untuk kepentingan investor, terutama dalam hal keamanan, kepastian hukum dan insentif bagi investor, kedua tentang regulasi proses pelayanan perijinan yang masih dinilai lambat, rumit dan bertele-tele.

### d. Aspek IPM

#### - **Faktor Penentu Kekuatan (*Strenghts*) :**

Kecenderungan nilai IPM yang selalu meningkat di Kabupaten Bandung menjadi factor pendorong untuk meningkatkan perekonomian daerah. Di bidang pendidikan, tingkat pendidikan masyarakat cenderung meningkat kualitasnya yang terlihat dari angka rata-rata lama sekolah (RLS) dan angka melek huruf (AMH). Pencapaian indeks pendidikan pada tahun 2008 ditandai dengan angka RLS sekitar 8,86 tahun. Indikator pendidikan lainnya adalah penduduk yang berpendidikan perguruan tinggi sekitar 3,24%, SLTA 41,61 % dan pendidikan SLTP 41,87% dari total jumlah penduduk berumur 10 tahun ke atas.

Aspek lain yaitu dari sisi meningkatnya pelayanan kesehatan yang berdampak positif terhadap peningkatan kualitas hidup penduduk. Tercatat pada tahun 2007, angka harapan hidup (AHH) sebesar 67,90 dan pada tahun 2008 mengalami kenaikan sebesar 0,52 poin menjadi 68,42.

- **Faktor Penentu Kelemahan (Weaknesses) :**

Faktor dalam komponen IPM yang menjadi kelemahan dalam mendorong perekonomian adalah masih terbatasnya daya beli masyarakat. Pencapaian indeks daya beli masyarakat Kabupaten Bandung pada Tahun 2008, 59,55 hal ini lebih kecil bila dibandingkan dengan indeks daya beli Provinsi Jawa Barat yaitu sebesar 65,46. Daya beli salah satunya dipengaruhi oleh tidak stabilnya harga yang terkadang masih terkendala pada terbatasnya stok barang-barang kebutuhan pokok masyarakat, keterbatasan anggaran serta kemampuan untuk memperbaiki proses distribusi barang-barang yang *inflationer*. Tidak stabilnya harga-harga akan berdampak pada meningkatnya pengeluaran konsumsi masyarakat serta disisi lain akan mengancam penurunan daya beli.

**e. Aspek SDA**

- **Faktor Penentu Kekuatan (Strenghts) :**

Faktor kekuatan dari sumber daya alam (SDA) dalam meningkatkan perekonomian terutama ditentukan oleh :

- Pola kepemilikan sumberdaya alam (*property right*), dimana yang berlaku adalah kepemilikan individu/swasta (*private property*) yaitu lebih kurang 55 % dari luas lahan yang tersedia. Sumberdaya alam milik negara (*state property*) berupa Hutan Negara dengan luas 36.893,54 Ha, Hutan Lindung dengan luas 36.287,89 Ha (98, 36 %), hutan produksi dengan luas 605,65 Ha (1,64%), dan untuk hutan rakyat dengan luas 14.617, 57 Ha yang tersebar di 26 Kecamatan (Tahun 2008).
- Faktor kekuatan lain yang cukup dominan adalah wisata alam yang didukung oleh keanekaragaman obyek dan daya tarik wisata seperti ; perkebunan, hutan wisata, panorama alam berupa pegunungan, pesawahan, bukit-bukit, sungai, air panas (Spa), kawah, gunung, curug, danau
- Potensi lain yang dimiliki Kabupaten Bandung berupa mata air, danau, dan sungai yang tersebar di beberapa kecamatan. Potensi sumber daya air terbesar adalah mata air dengan 280 titik mata air di 21 kecamatan dengan jumlah debit 15.163,5 liter/detik. Kecamatan yang memiliki potensi mata air terbesar adalah Kecamatan Ibum dengan 28 mata air kapasitas debit 4.810 liter/detik, diikuti Kecamatan Pangalengan dengan 30 mata air kapasitas debit 2.841 liter/detik. Sumber daya air berikutnya yang potensial adalah sungai, tersebar di enam kecamatan dengan jumlah 10 sungai dan kapasitas debit 4.843 liter/detik. Kecamatan yang memiliki potensi sungai terbesar adalah Kecamatan Ibum dengan 2 sungai dan kapasitas debit 3.500 liter/detik



- **Faktor Penentu Kelemahan (Weaknesses) :**

Dari hasil data dan analisis terhadap pemanfaatan sumber daya alam, ada faktor-faktor penentu pemanfaatan sumber daya alam yang menjadi faktor kelemahan yaitu:

1. Penggunaan air oleh sektor industri seringkali tidak diatur dalam kebijakan sumber daya air nasional, sehingga penggunaannya cenderung berlebihan. Kedua, pembuangan limbah industri yang tidak diolah terlebih dahulu dapat menyebabkan air permukaan atau bawah tanah menjadi terlalu berbahaya untuk dikonsumsi.
2. Manajemen pengelolaan SDA yang masih didominasi oleh pemerintah dan kurang melibatkan *stakeholders* lain seperti masyarakat dan pelaku usaha, selain itu penggalan potensi sumber daya alam lain di sektor-sektor tertentu, belum dapat dikembangkan secara optimal.
3. Eksploitasi sumberdaya alam menimbulkan terjadinya gangguan terhadap lingkungan yang cukup besar, seperti erosi, banjir, permukiman kumuh, berubahnya estetika dan kualitas lingkungan rusaknya habitat alam dan gangguan ekologi.
4. Adanya lahan kritis yang cukup besar

Berdasarkan data Tahun 2008, luas lahan kritis di Kabupaten Bandung seluas 6.814,72 Ha yang tersebar di 25 Kecamatan. Faktor-faktor penyebab terjadinya lahan kritis oleh adanya praktek-praktek budidaya pertanian yang tidak memperhatikan kaidah konservasi tanah dan air serta penelantaran lahan-lahan kering yang berlangsung dalam jangka waktu yang cukup lama. Selain itu, kerusakan yang terjadi di kawasan hutan negara diakibatkan oleh adanya perambahan hutan dan gangguan alam seperti angin dan kebakaran hutan. Pada tahun 2007, tercatat bahwa lahan kosong yang ada mencapai 27.138,38 ha, dan telah terjadi perambahan di areal hutan seluas 16.613,10 Ha. Sedangkan faktor lain yang menyebabkan terjadinya lahan kritis adalah terjadinya krisis ekonomi yang mendorong pemanfaatan lahan sebagai sumber daya primer semakin intensif karena akses terhadap peluang tenaga kerja di sektor formal dan sumber permodalan semakin sulit.

**f. Aspek Infrastruktur**

Analisis kekuatan dan kelemahan untuk aspek infrastruktur terdiri dari tiga bagian besar, yaitu infrastruktur jalan, infrastruktur layanan kesehatan dan infrastruktur Lembaga Ekonomi.

- **Aspek Infrastruktur Jalan**

- **Faktor Penentu Kekuatan (Strengths) :**

Dibandingkan dengan kabupaten lainnya di Jawa Barat, panjang jalan cukup memadai, hal ini menunjukkan bahwa dari sisi kelayakan penyediaan infrastruktur relatif mencukupi. Dari total panjang jalan kabupaten yang berada dalam kondisi baik sebanyak 24%, kondisi sedang 38 % (data tahun 2008). Perbaikan dan peningkatan jalan tetap diperlukan untuk terus meningkatkan aktivitas perekonomian daerah. Kondisi infrastruktur jalan yang ada merupakan modal penting untuk pembangunan ekonomi daerah.

- **Faktor Penentu Kelemahan (Weaknesses) :**

Berdasarkan data yang diperoleh, tercatat infrastruktur jalan kabupaten dalam kondisi rusak sebanyak 36 % dan rusak berat 2 %. Semakin besar porsi jalan yang membutuhkan perbaikan (pembangunan dan pemeliharaan prasarana infrastruktur jalan) maka akan berimplikasi terhadap pengeluaran anggaran pembangunan yang semakin besar pula.

- **Aspek Infrastruktur Layanan Kesehatan**

- **Faktor Penentu Kekuatan (Strengths)**

Pada Tahun 2008 Kabupaten Bandung telah memiliki 3 unit Rumah Sakit milik Pemerintah (RSUD Soreang, RSUD Majalaya dan RSUD Cicalengka), 3 unit Rumah Sakit Swasta, 61 unit Puskesmas, 79 unit Pustu, 97 unit Polindes, 3.883 unit pos yandu dan 713 buah klinik/dokter praktek yang beroperasi hampir di seluruh kecamatan yang ada. Dengan jumlah unit layanan kesehatan serta sebaran yang cukup merata, maka dapat menjadikan fasilitas kesehatan tersebut sebagai salah satu *strong point* dalam peningkatan aktivitas ekonominya.

- **Faktor Penentu Kelemahan (Weaknesses)**

Kondisi geografis Kabupaten Bandung dan adanya fasilitas pelayanan kesehatan di wilayah Kota Bandung yang relatif dekat dengan Kabupaten Bandung, menjadi kelemahan dalam aspek infrastruktur kesehatan. Dengan banyaknya fasilitas kesehatan yang lebih modern, maka potensi penduduk menggunakan layanan kesehatan menjadi lebih sedikit/kecil.

- **Aspek Infrastruktur Lembaga Ekonomi**

- **Faktor Penentu Kekuatan (Strengths) :**

Banyaknya lembaga keuangan perbankan dan non perbankan/koperasi serta saratnya berbagai program perkuatan permodalan bagi pengembangan usaha dari pemerintah maupun swasta menjadi faktor kekuatan dalam pengembangan ekonomi. Selain itu, fokus pembangunan lebih diarahkan pada pengembangan

ekonomi lokal (PEL) berbasis masyarakat melalui fasilitasi lembaga-lembaga ekonomi yang berada di desa/kelurahan. Hal tersebut didukung pula oleh program-program lingkup perekonomian yang berorientasi pada pembangunan desa.

- **Faktor Penentu Kelemahan (*Weaknesses*) :**

Masih dominannya peran lembaga keuangan ilegal (Bank keliling/renternir) dan sulitnya akses ke permodalan bagi sektor informal menjadi kelemahan dalam pengembangan ekonomi. Selain itu, tumpang tindih dan belum sinerginya lembaga-lembaga ekonomi di tingkat desa maupun kecamatan menyebabkan kinerja lembaga tersebut tidak optimal. Begitu pula dengan faktor SDM, permodalan dan infrastruktur lainnya belum menunjang terhadap tujuan pencapaian pembangunan ekonomi di wilayah.

**g. Aspek UMKM**

- **Faktor Penentu Kekuatan (*Strenghts*) :**

Secara kolektif, UMKM telah menciptakan sumbangan yang besar terhadap aktivitas ekonomi daerah. Dengan pengelolaan yang tepat, sumbangan UMKM terhadap perekonomian akan sangat besar. Pada tahun 2008, jumlah UMKM yang aktif tercatat sebanyak 4.279 unit, yang mampu menyerap 24.221 orang tenaga kerja. Di samping itu, salah satu kunci keberhasilan pelaku UMKM (terutama pada waktu krisis ekonomi) adalah fleksibilitas usaha, artinya mampu untuk mengubah dari satu jenis usaha ke usaha lainnya. Hal ini mengingat skala usaha yang kecil dan ramping serta pada umumnya usaha UMKM ini menggunakan bahan baku dan sumber daya lokal yang berada di daerah.

- **Faktor Penentu Kelemahan (*Weaknesses*) :**

Fasilitasi pemerintah sampai saat ini belum optimal dalam mengembangkan sektor UMKM, baik dalam fasilitasi pengembangan produksi seperti; teknik produksi dan penguatan modal usaha, maupun dalam hal pasca produksi seperti pengemasan, ijin/sertifikasi dan pemasaran produk.

Terkait permodalan, Program Pemerintah Kabupaten Bandung untuk perkuatan permodalan UMKM di PT.BRI yang diluncurkan sejak Tahun 2006, sampai saat ini (status Juni 2009) hanya terserap sebesar Rp. 7.568.000.000,- atau sebesar 76 % dari total dana Rp. 10 miliar yang disimpan di BRI. Lebih jauh bila dilihat dari pelaksanaan program kredit mikro secara keseluruhan baik yang bersumber dari pusat, provinsi maupun program strategis lainnya (perusahaan/CSR), realisasi penyerapan masih sangat kecil. Hal ini disebabkan karena ketidaktahuan dan ketidakmampuan masyarakat UMKM mengakses program tersebut, terutama dalam memenuhi proses pelaksanaan kredit termasuk syarat jaminan (*collateral*) atas kredit yang diajukan. Selain itu, operasional yang

masih bersifat tradisional juga turut menyulitkan UMKM untuk dapat berhubungan dengan lembaga keuangan maupun non keuangan yang ada.

#### **h. Aspek Kelembagaan**

##### **- Faktor Penentu Kekuatan (Strengths) :**

Keterlibatan masyarakat dalam Musrenbang menjadi faktor penentu kekuatan dari aspek kelembagaan. Hal tersebut ditandai dengan berjalannya proses Musrenbangdes di setiap desa yang merupakan proses perencanaan pembangunan partisipatif yang melibatkan berbagai unsur masyarakat. Proses perencanaan pembangunan secara partisipatif saat ini diperkuat lagi dengan banyaknya lembaga-lembaga/kelompok-kelompok peduli masyarakat yang fokus terhadap berbagai sektor pembangunan, sehingga dalam pelaksanaannya menambah proses partisipatif ini lebih hidup, terpadu dan terarah.

##### **- Faktor Penentu Kelemahan (Weaknesses)**

Kelemahan yang ditemukan dalam aspek kelembagaan adalah masih kurangnya pengajuan usulan yang berkaitan dengan peningkatan usaha. Usulan program yang disampaikan lebih banyak berkaitan dengan pembangunan fisik dan kurang menyentuh kegiatan peningkatan potensi diri atau kapasitas usaha. Selain itu, kelemahan lainnya adalah tidak optimalnya peran BPD dalam menyalurkan aspirasi masyarakat. Kondisi tersebut belum dipahami oleh masyarakat, bahkan masyarakat cenderung untuk tidak aktif dan merasa BPD tidak menarik bagi masyarakat.

Kelemahan lainnya adalah perencanaan di tingkat Kabupaten dan tingkat desa belum sejalan dikarenakan penyusunan perencanaan yang belum optimal. Kondisi tersebut menggambarkan terjadinya "gap" antara kondisi masyarakat dengan perencanaan pembangunan di tingkat kabupaten sehingga proses "bottom up planing process" belum berjalan dengan baik.

Khusus pengembangan ekonomi masyarakat, ditemukan kelemahan pada fungsi kelembagaan desa. Hal tersebut terkait dengan adanya kewenangan desa untuk menyelenggarakan pembangunan desa dan pemberdayaan masyarakat desa, khususnya dalam pemberdayaan ekonomi.

#### **3.2.2. Analisis Lingkungan Eksternal**

##### **Kondisi internal terdiri dari beberapa aspek yaitu:**

##### **a. Aspek Regulasi**

##### **- Faktor Penentu Peluang (Opportunity)**

Keberpihakan pemerintah terhadap UMKM semakin meningkat dan Pemerintah semakin gencar mendorong masyarakat untuk melakukan proses produksi melalui program-program yang digulirkan melalui departemen terkait (koperasi dan industri dan perdagangan).

- **Faktor Penentu Ancaman ( Threats)**

Ketidakjelasan peraturan di tingkat lokal dalam mendukung program ekonomi masyarakat serta ketidaksiapan pemerintah daerah mengadaptasi peraturan yang ada untuk diintegrasikan ke dalam program-program pengembangan ekonomi masyarakat.

**b. Aspek Perekonomian**

- **Faktor Penentu Peluang (Opportunity)**

Meningkatnya aktivitas perekonomian di wilayah Bandung dan sekitarnya merupakan peluang untuk mendorong pengembangan aktivitas perekonomian di Kabupaten Bandung. Hal tersebut sangat dimungkinkan karena adanya akses jalan menuju Kota Bandung dan sekitarnya.

- **Faktor Penentu Ancaman (Threats)**

Terjadinya Inflasi, dampak harga BBM dunia dan adanya krisis ekonomi global dikhawatirkan akan memperlambat pergerakan ekonomi lokal terutama untuk sektor-sektor yang memiliki pasar luar negeri.

**c. Aspek Sosial Budaya**

- **Faktor Penentu Peluang (Opportunity)**

Peluang yang ditemukan antara lain adanya kunjungan wisatawan baik lokal maupun mancanegara dengan adanya daya tarik wisata alam dan wisata budaya yang indah dan beraneka di Kabupaten Bandung. Selain itu, terdapat peluang berupa peningkatan perekonomian masyarakat lokal dengan adanya peluang kerja dan usaha di sekitar objek-objek wisata budaya di Kabupaten Bandung.

- **Faktor Penentu Ancaman (Threats)**

Banyaknya penduduk yang masuk kategori setengah pengangguran, menyebabkan penduduk menjadi putus asa sehingga masuk ke dalam kategori *discouraged workers* atau *passive unemployment* (yaitu kelompok angkatan kerja yang aktif dalam segmen-segmen aktivitas yang secara ekonomis dapat dikatakan kurang "layak", namun tetap bersikap menunggu secara pasif sampai datangnya pekerjaan yang lebih baik, dan *additional worker* atau pekerja sambilan).

**d. Aspek Teknologi dan Globalisasi**

- **Faktor Penentu Peluang (Opportunity)**

- Penggunaan teknologi komunikasi untuk memperlancar komunikasi para pelaku usaha.

- Perkembangan peralatan teknologi mendorong pelaku usaha untuk mengadopsinya dalam rangka percepatan proses produksi, distribusi dan pemasaran. Penggunaan teknologi komunikasi untuk memperlancar komunikasi para pelaku usaha

- **Faktor Penentu Ancaman (Threats)**

Masih tingginya tingkat pengangguran di Kabupaten Bandung akan memicu terjadinya berbagai gangguan keamanan di masyarakat (seperti pencurian, kriminalitas, perjudian, prostitusi, narkoba, dan lain-lain).

**e. Aspek Konsumen**

- **Faktor Penentu Peluang (Opportunity)**

- Selera konsumen yang selalu berubah setiap saat dan mencari peluang produk yang lebih murah, bervariasi dan bersaing dalam harga
- Peluang pemasaran produk hasil pelaku usaha ekonomi kepada konsumen yang berada di Kabupaten Bandung maupun di luar Kabupaten Bandung gencar dilakukan dan melalui berbagai media pemasaran produk yang ada.
- Adanya regulasi pemerintah yang mengatur peluang pasar produk daerah agar disediakan dari hasil produk daerah itu sendiri melalui pasar-pasar modern, tradisional maupun pengusaha retail. Selera konsumen yang selalu berubah setiap saat dan mencari peluang produk yang lebih murah, bervariasi dan bersaing dalam harga

- **Faktor Penentu Ancaman (Threats)**

Tuntutan selera konsumen yang semakin tinggi yang dapat mengancam pelaku usaha yang tidak mampu menyesuaikan dengan perubahan selera konsumen yang cepat berubah.

**f. Aspek Persaingan**

- **Faktor Penentu Peluang (Opportunity)**

- Semakin banyak pesaing yang menawarkan produk sejenis beroperasi di kabupaten Bandung mendorong tingkat kompetisi antar pelaku usaha sejenis
- Persaingan antar pelaku usaha sejenis dapat mendorong terbentuknya asosiasi dan atau koperasi untuk memperjuangkan hak pelaku usaha.

- **Faktor Penentu Ancaman (Threats)**

Pesaing berkompetisi dalam aspek mutu, harga dan pelayanan sehingga mengancam eksistensi pelaku usaha yang sudah ada di pasar.

#### **g. Aspek Pemasok**

##### **- Faktor Penentu Peluang (Opportunity)**

Pemasok yang berasal dari wilayah setempat membantu pelaku usaha untuk meminimalkan biaya operasi pemasok yang berasal dari wilayah setempat.

##### **- Faktor Penentu Ancaman (Threats)**

Pelaku usaha yang tergantung terhadap pemasok dari luar daerah lain akan terhambat daya saingnya karena kebutuhan bahan baku sebagai pasokan utama di dalam proses produksi harus didatangkan dari daerah lain.

#### **h. Aspek Lembaga Keuangan**

##### **- Faktor Penentu Peluang (Opportunity)**

- Pemanfaatan akses ke perbankan melalui program linkage dari Bank Indonesia.

- Jumlah perbankan yang memberikan kredit untuk UMKM semakin meningkat.

##### **- Faktor Penentu Ancaman (Threats)**

- Sistem perbankan kurang mengakomodasi terhadap kepentingan usaha kecil dan mikro.

- Prosedur dan mekanisme skema kredit mikro sulit untuk diakses oleh pelaku UMKM.

Berdasarkan hasil analisis atas kondisi internal dan eksternal tersebut di atas dapat dibedakan antara isu yang berhubungan langsung dengan perekonomian daerah dan isu yang sifat sebagai pendukung/pelengkap. Isu yang berhubungan langsung dengan perekonomian daerah antara lain adalah :

- Eksploitasi sumber daya alam;
- Adanya komoditas unggulan di sektor pertanian dan pariwisata;
- Pasar komoditas yang masih terbuka luas;
- Minat investasi yang tinggi karena iklim investasi yang semakin kondusif;
- Keberadaan dan optimalisasi lembaga-lembaga ekonomi yang ada;
- Dukungan pemerintah daerah untuk meningkatkan perekonomian.

Sedangkan isu yang mendukung/pelengkap antara lain :

- Kondisi keamanan yang dapat mendukung keberlangsungan kegiatan perekonomian daerah;
- Sumber daya manusia yang handal yang ditunjang dengan kondisi sarana pendidikan dan kesehatan yang memadai
- Adanya produk, lembaga dan aparat penegak hukum sehingga penegakan hukum bisa terlaksana secara konsisten.
- Banyaknya regulasi dan program dari Pemerintah Pusat, Propinsi dan CSR Perusahaan untuk mendukung perekonomian.

Isu strategis yang relevan dan juga sebagai arah kebijakan ekonomi untuk menghadapi tantangan dan prospek perekonomian daerah pada tahun 2010 dan 2011 adalah sebagai berikut :

- Peningkatan investasi terutama di sektor industri, pertanian dan pariwisata yang didukung dengan ketersediaan data dan perencanaan yang akurat;
- Pengembangan ekonomi dari hulu ke hilir di sektor pertanian dan sektor andalan lainnya sebagai lokomotif pembangunan di daerah pedesaan
- Menciptakan iklim investasi yang kondusif yang didukung oleh kondisi keamanan dan kepastian hukum;
- Peningkatan kualitas SDM melalui pembangunan sarana dan prasarana pendidikan dan kesehatan;
- Menciptakan lapangan kerja melalui peningkatan keterampilan tenaga kerja sebagai salah satu upaya untuk mengurangi kemiskinan dan pengangguran.
- Adanya distribusi pendapatan yang didorong oleh peran pemerintah dalam menciptakan keseimbangan pembangunan antar kawasan seperti kawasan perkotaan dengan pedesaan, budidaya dengan konservasi, sentra produksi dengan lokasi pemasaran, lokasi industri dengan pertanian dan sebagainya.
- Memperkuat sektor riil melalui upaya pengembangan Usaha Mikro Kecil dan Menengah (UMKM).
- Revitalisasi lembaga ekonomi daerah sebagai pilar pembangunan di wilayah pedesaan.
- Peningkatan kualitas lingkungan dan infrastruktur sebagai sarana pendukung kesinambungan kegiatan perekonomian daerah.

Hasil analisis ini akan digunakan sebagai masukan dalam menentukan arah kebijakan ekonomi daerah, yaitu untuk menentukan fokus pembangunan ekonomi, identifikasi sektor yang perlu dipercepat perkembangannya. Hal ini akan mengarahkan peran pemerintah daerah untuk mengatasi permasalahan dan mendorong pembangunan ekonomi daerah agar dapat berjalan secara optimal dan berkesinambungan.

### **3.3 Arah Kebijakan Ekonomi Daerah**

Arah kebijakan ekonomi daerah disusun berdasarkan kajian internal dan eksternal serta berpedoman pada dokumen RPJMD 2005-2010 untuk menjamin keberlanjutan arah pembangunan. Selain itu arah kebijakan ekonomi yang ditentukan Kabupaten Bandung tahun 2010 harus sejalan dengan kebijakan ekonomi nasional dan propinsi tahun 2010. Selanjutnya arah kebijakan ekonomi daerah ini akan dipedomani dalam kebijakan pengembangan sektoral dan regional yang dijabarkan ke dalam program dan kegiatan. Berikut arah kebijakan nasional dan propinsi sebagai dasar penyusunan arah kebijakan ekonomi 2010.



### **3.3.1 Arah Kebijakan Ekonomi Makro Nasional**

Arah kebijakan ekonomi nasional yang tercantum dalam Rencana Kerja Pemerintah (RKP) 2010, yaitu pembangunan perekonomian akan difokuskan pada upaya pemulihan ekonomi dalam negeri dan memelihara tingkat kesejahteraan masyarakat untuk mengantisipasi dampak krisis global.

Dalam upaya mengatasi dampak krisis keuangan dunia, Pemerintah bersama DPR telah melakukan kesepakatan melalui program stimulus fiskal 2009. Program stimulus fiskal 2009 dilaksanakan dengan tujuan untuk: (1) meningkatkan daya serap tenaga kerja dan mengatasi PHK; (2) meningkatkan daya beli masyarakat, dan (3) mempertahankan daya saing dan daya tahan usaha.

Kondisi perekonomian tahun 2010 kemungkinan besar akan masih terimbas oleh pengaruh krisis global, oleh sebab itu masih sangat dibutuhkan penguatan dan pemulihan ekonomi dalam negeri. Selain peningkatan stabilitas ekonomi, pertumbuhan ekonomi diperkuat dengan mendorong peningkatan daya tarik investasi, penguatan daya saing ekspor, revitalisasi industri manufaktur, revitalisasi pertanian, perikanan, dan kehutanan, peningkatan produktivitas dan kompetensi tenaga kerja, serta peningkatan produktivitas dan akses UKM kepada sumber daya produktif. Di sektor industri pengolahan, daya saing industri manufaktur ditingkatkan antara lain dengan pengembangan kawasan industri khusus, fasilitasi industri hilir komoditi primer, restrukturisasi permesinan serta penggunaan produk dalam negeri.

Investasi juga akan didorong dengan meningkatkan produktivitas dan akses UKM pada sumberdaya produktif. Dorongan terhadap pertumbuhan ekonomi juga diberikan dengan mempercepat pembangunan infrastruktur dan penyediaan energi termasuk listrik. Selain itu, kemampuan ekonomi dalam menciptakan lapangan kerja dan pengurangan kemiskinan terus didorong. Perbaikan iklim ketenagakerjaan ditingkatkan dengan cara menyempurnakan peraturan ketenagakerjaan, mendorong pelaksanaan negosiasi bipartit, serta penyusunan standar kompetensi. Perhatian juga diberikan pada penempatan, perlindungan dan pembiayaan tenaga kerja ke luar negeri.

Di bidang pertanian, pembangunan pertanian dan perdesaan didorong melalui peningkatan produksi dan produktivitas pertanian, diversifikasi ekonomi perdesaan, pembaharuan agraria nasional serta pengembangan kota kecil dan menengah pendukung ekonomi perdesaan.

Upaya untuk mengurangi jumlah penduduk miskin juga akan didorong oleh berbagai program yang diarahkan untuk meningkatkan kegiatan ekonomi yang pro rakyat miskin, memperluas cakupan program pembangunan berbasis masyarakat serta meningkatkan akses masyarakat miskin terhadap pelayanan dasar. Di samping itu, kebutuhan pokok beras bagi masyarakat miskin akan dijamin ketersediaannya dengan akses dan harga yang terjangkau.

Stabilitas ekonomi dijaga melalui pengamanan pasokan bahan makanan, sinkronisasi kebijakan fiskal dan moneter, dan ketahanan fiskal. Pasokan bahan makanan diupayakan dengan meningkatkan produksi bahan pokok dengan penyempurnaan sistem distribusi. Pelaksanaan kebijakan moneter dan fiskal yang mengarah pada kesinambungan fiskal dengan tetap memberi ruang gerak bagi peningkatan kegiatan ekonomi. Stabilitas ekonomi juga akan didukung dengan ketahanan sector keuangan melalui penguatan dan pengaturan jasa keuangan, perlindungan dana masyarakat, serta peningkatan koordinasi dengan otoritas keuangan.

### **3.3.2 Arah Kebijakan Ekonomi Provinsi Jawa Barat**

Pembangunan ekonomi daerah Jawa Barat pada tahun 2010 diarahkan pada peningkatan produktivitas sektor pertanian dan perluasan produk agroindustri, penguatan kontribusi sektor industri pengolahan terhadap PDRB, pengembangan ekowisata, agrowisata, wisata budaya serta peningkatan pemanfaatan energi potensial panas bumi dan air.

Dalam dimensi kewilayahan, pembangunan ekonomi diarahkan untuk meningkatkan keterkaitan ekonomi desa dengan kota melalui implementasi model-model pembangunan perdesaan yang relevan dengan karakteristiknya.

Pengembangan usaha dan penguatannya, didorong dengan pengembangan permodalan dan kelembagaan serta memfasilitasi kemitraan antara pengusaha besar-menengah dengan pelaku usaha mikro dan kecil. Serta mengembangkan sentra dan memperkuat rantai nilai komoditas unggulan yang berdaya saing tinggi. Sementara dalam mewujudkan stabilitas dan perbaikan iklim usaha, perekonomian didukung dengan peningkatan efektivitas pelayanan perijinan terpadu satu pintu serta pemantapan infrastruktur wilayah.

Berdasarkan arah kebijakan di atas maka disusun prioritas pembangunan berdasarkan *common goals* sebagai berikut:

#### **1. Peningkatan Kualitas Pendidikan**

Peningkatan mutu dan pemerataan layanan pendidikan, dengan tujuan mencetak lebih banyak sumber daya manusia Jawa Barat yang terdidik dan berdaya saing.

#### **2. Peningkatan Kualitas Kesehatan**

Peningkatan derajat kesehatan ibu dan anak, penanggulangan dan pencegahan penyakit menular serta pembudayaan perilaku hidup bersih dan sehat

#### **3. Kemandirian Pangan**

Ketersediaan bahan pangan pokok antara lain; beras, jagung, buah-buahan, sayur-sayuran dan protein hewani (sapi, ayam, ikan) yang berkualitas dan berkesinambungan

#### **4. Peningkatan Daya Beli Masyarakat**

Pengembangan aneka usaha yang bernilai tambah dalam rangka penciptaan lapangan kerja, pengembangan permodalan dan budaya masyarakat bekerja.

#### **5. Peningkatan Kinerja Aparatur**

Peningkatan pelayanan publik dan implementasi sistem renumerasi daerah yang berkeadilan serta menerapkan sistem *good governance* secara konsisten.

#### **6. Penanganan Bencana dan Pengendalian Lingkungan Hidup**

Upaya pengurangan resiko bencana terutama banjir dan longsor, serta pelestarian dan peningkatan luas & fungsi kawasan lindung secara bersistem.

#### **7. Pengembangan Infrastruktur Wilayah**

Pembangunan jalan tol, penanganan jalan lintas selatan Jawa Barat, jalan poros tengah Bandung-Pangalengan-Rancabuaya, infrastruktur perhubungan, waduk, infrastruktur pengendali banjir, pembangunan dan rehabilitasi daerah irigasi strategis, persampahan, serta perwujudan ruang investasi untuk pengembangan infrastruktur wilayah.

#### **8. Pengembangan Energi**

Pengembangan energi alternatif, listrik perdesaan

#### **9. Pembangunan Perdesaan**

Kemandirian masyarakat dan kelembagaan dalam rancang bangun dan kesinambungan kualitas pembangunan di desa.

### **3.3.3 Arah Kebijakan Ekonomi Kabupaten Bandung**

Berkaitan dengan dampak krisis terhadap sektor riil, yaitu hilangnya pasar potensial bagi usaha yang berbasis ekspor maka perlu disusun arah kebijakan ekonomi yang bertujuan untuk meminimalkan dampak tersebut. Bukan hanya Indonesia yang kehilangan pasar, tetapi juga negara-negara lain. "Hilang"-nya pasar potensial, bisa berakibat pada penumpukan supply yang lebih jauh dapat merugikan perusahaan dan tingginya angka pemutusan hubungan kerja (PHK) serta beralihnya pasar negara lain ke dalam negeri.

Langkah-langkah untuk mendorong pertumbuhan ekonomi di daerah dapat ditingkatkan melalui koordinasi dan efektivitas kebijakan sektor riil. Pemilihan potensi komoditas unggulan sebagai basis pengembangan wilayah merupakan bagian terpenting dalam upaya meningkatkan daya saing wilayah. Terkendalanya pengembangan daya saing wilayah yang berbasis potensi unggulan lokal merupakan resultan dari lemahnya keterpaduan kebijakan.

Terkait dengan pengembangan wilayah, Kabupaten Bandung memiliki potensi yang relatif besar di sektor pertanian yaitu Tanaman Pangan (Padi, Jagung, Ketela), Hortikultura (Sayuran, Buah-buahan, Tanaman Hias, Lebah madu) dan Tanaman Keras (Cengkeh, Kopi, Kelapa, Bambu); dan peternakan (sapi perah, sapi potong, domba,

kambing, ayam pedaging, ayam petelur, itik). Selain itu di sektor sekunder terdapat industri pengolahan yang ditandai dengan banyaknya Usaha Mikro, Kecil dan Menengah (UMKM) yang terdiri dari Industri Kecil Rumah Tangga (IKRT) Kulit, IKRT Kayu, IKRT Logam, IKRT Gabah/Keramik, IKRT Anyaman, IKRT Kain/Tenun dan IKRT Mamin. Oleh sebab itu, dalam kaitannya dengan konsep Pembangunan Tahun 2010, akan dirumuskan kebijakan untuk pengurangan kemiskinan melalui pengembangan kawasan ekonomi terpadu berbasis agribisnis dan potensi lokal dengan konsep keterkaitan hulu hilir, sehingga dapat mengkaitkan antar sektor antar wilayah. Upaya ini dapat dilakukan melalui pengembangan produk unggulan wilayah serta mendorong terwujudnya koordinasi sinkronisasi keterpaduan dan kerjasama antar sektor.

Pengembangan kawasan ekonomi terpadu berbasis potensi lokal dengan konsep keterkaitan hulu hilir bertujuan untuk menciptakan lapangan kerja dan berusaha, memaksimalkan nilai tambah, tercapainya skala ekonomi, sinergitas program, efisiensi dan efektivitas anggaran, meningkatkan ketahanan dan kemandirian ekonomi serta menggerakkan perekonomian daerah.

Sejalan dengan kebijakan nasional dan provinsi, maka kebijakan ekonomi tahun 2010 diarahkan untuk meningkatkan investasi daerah, percepatan pembangunan prasarana, mengurangi kemiskinan dan pengangguran, pemerataan distribusi pendapatan, memperkuat perekonomian masyarakat dan keberlanjutan pertumbuhan ekonomi. Dalam rangka pencapaian kerangka ekonomi makro yang diinginkan tersebut pemerintah daerah akan selalu meningkatkan peranan dan partisipasi aktif masyarakat dan swasta dalam kegiatan pembangunan.

Berkaitan dengan arah kebijakan ekonomi tersebut, maka Pemerintah menetapkan beberapa strategi sebagai acuan dalam melaksanakan program dan kegiatan pembangunan tahun 2010, yaitu melalui:

a. Peningkatan investasi daerah yang mampu memperluas kesempatan kerja dan berusaha yang pada gilirannya mampu meningkatkan pendapatan perkapita. Kebijakan yang ditempuh antara lain melalui perbaikan iklim investasi yang kondusif bagi dunia usaha, baik skala usaha kecil, menengah maupun besar. Beberapa langkah yang ditempuh dalam menciptakan iklim investasi dan daya tarik investasi melalui penyediaan informasi potensi daerah, penyederhanaan perijinan dan pelaksanaan pelayanan terpadu satu atap, membangun prasarana penunjang, melindungi kepastian hukum dan penyediaan tenaga kerja di daerah, meningkatkan produktivitas dan akses UMKM pada sumberdaya produktif.

b. Percepatan pembangunan prasarana.

Percepatan pembangunan prasarana dilakukan untuk mendukung percepatan pembangunan ekonomi maupun peningkatan kualitas kehidupan masyarakat. Cakupan sarana dan prasarana dasar tersebut diarahkan untuk menyediakan

sarana dan prasarana dasar di bidang kesehatan, pendidikan, sosial ekonomi masyarakat, pekerjaan umum, perhubungan dan irigasi. Selain itu, prasarana yang dibangun juga ditujukan untuk meningkatkan aksesibilitas guna memperlancar aliran investasi dan produksi untuk menciptakan keterkaitan ekonomi antar wilayah dengan tetap memperhatikan aspek berkelanjutan dan berwawasan lingkungan.

- c. Dalam upaya mengurangi kemiskinan dan pengangguran, Pemerintah Daerah berupaya mendorong peningkatan kemampuan perekonomian daerah untuk penciptaan lapangan kerja melalui peningkatan keterampilan tenaga kerja di Balai Latihan Kerja Daerah (BLKD), peningkatan akses masyarakat miskin terhadap pelayanan dasar melalui penerapan Jaminan Pelayanan Kesehatan Masyarakat dan optimalisasi pemanfaatan dana bantuan Program Nasional Pemberdayaan Masyarakat (PNPM). Selain itu, untuk menjaga ketersediaan pangan dilakukan upaya peningkatan ketahanan pangan melalui pemberdayaan lumbung desa untuk mewujudkan desa mandiri pangan, diversifikasi pangan dan bantuan bagi transportasi distribusi Raskin.
- d. Dalam rangka pemerataan distribusi pendapatan maka didorong percepatan pertumbuhan ekonomi di pedesaan dan penciptaan keseimbangan pembangunan di setiap wilayah pengembangan, pengembangan kawasan-kawasan khusus seperti pengembangan kawasan agropolitan, pengembangan sentra-sentra produksi andalan pada sektor-sektor potensial, percepatan pembangunan pertanian melalui program revitalisasi pembangunan pertanian dan pembangunan perdesaan melalui peningkatan produksi pangan, peningkatan produktivitas pertanian dan pengembangan diversifikasi usaha di perdesaan, pemberdayaan ekonomi rakyat dan memperluas cakupan program pembangunan yang berbasis masyarakat, pengembangan produk unggulan (*core business* daerah) yang meliputi: agribisnis, industri manufaktur, dan pariwisata.
- e. Dalam upaya memperkuat perekonomian masyarakat, pemerintah daerah melakukan upaya pengembangan UMKM melalui penyediaan bantuan untuk permodalan bergulir, pengembangan lembaga penjaminan untuk usaha kecil dan menengah, optimalisasi lembaga-lembaga ekonomi mikro yang ada di pedesaan (UED SP, BKM, BMT, LKD, BUMDES dan lain-lain), fasilitasi dan pembinaan manajemen usaha-usaha UMKM, dan mendorong perkembangan sektor-sektor ekonomi yang memberikan dampak multiplier yang tinggi terhadap pendapatan masyarakat.
- f. Untuk menjamin keberlanjutan pertumbuhan ekonomi sebagaimana yang diharapkan maka perlu dilakukan perbaikan kualitas lingkungan melalui upaya pemantauan kualitas lingkungan dan rehabilitasi lahan serta penerapan sanksi bagi pelanggar masalah lingkungan.

### 3.4. Analisis dan Perkiraan Sumber-sumber Pendanaan Daerah

Sesuai dengan ketentuan perundang-undangan, pendanaan penyelenggaraan pemerintahan telah diatur sesuai kewenangan yang diserahkan. Hal tersebut dimaksudkan untuk mencegah tumpang tindih ataupun tidak tersedianya pendanaan pada suatu bidang pemerintahan. Penyelenggaraan pemerintahan yang menjadi kewenangan daerah dibiayai dari APBD, sedangkan penyelenggaraan kewenangan yang menjadi tanggungjawab Pemerintah dibiayai dari APBN, baik kewenangan Pusat yang didekonsentrasikan kepada Gubernur atau dalam rangka tugas pembantuan.

Sumber pendanaan pelaksanaan Pemerintahan Daerah terdiri dari pendapatan asli daerah (meliputi pajak daerah, retribusi daerah, pendapatan hasil pengelolaan kekayaan daerah yang dipisahkan dan lain-lain PAD yang sah), dana perimbangan, pinjaman daerah dan lain-lain pendapatan yang sah.

Pada tahun 2010 Pendapatan Asli Daerah diproyeksikan sebesar Rp. 186.490.220.000,00 yang terdiri dari Pajak Daerah sebesar Rp. 61.549.850.000,00; Retribusi Daerah sebesar Rp 64.793.370.000,00; Hasil Pengelolaan Kekayaan Daerah yang Dipisahkan sebesar Rp 44.000.000.000,00; dan Lain-lain Pendapatan Asli Daerah yang Sah sebesar Rp 16.147.000.000.

Secara lengkap, proyeksi Pendapatan Asli Daerah Tahun 2010 yang dibandingkan dengan APBD Tahun 2008 dan Tahun 2009, ditampilkan dalam tabel di bawah ini:

**Tabel 3.5**  
**Perbandingan Pendapatan Asli Daerah (PAD)**  
**Pada APBD 2008, APBD 2009 dan RAPBD Tahun 2010**

No	Uraian	APBD 2008	APBD 2009	RAPBD 2010
		Realisasi		
		Rp	Rp	Rp
<b>1.1</b>	<b>Pendapatan Asli Daerah</b>	<b>1.457.108.003.574,08</b>	<b>151.496.194.500,00</b>	<b>186.490.220.000,00</b>
1.1.1.	Pajak Daerah	144.660.409.277,08	57.730.000.000,00	61.549.850.000,00
1.1.2.	Retribusi Daerah	51.654.333.709,60	41.369.194.500,00	64.793.370.000,00
1.1.3.	Hasil Pengelolaan Kekayaan Daerah yang dipisahkan	36.067.479.245,10	36.600.000.000,00	44.000.000.000,00
1.1.4.	Lain-lain Pendapatan Asli Daerah yang sah	35.674.088.462,00	15.797.000.000,00	16.147.000.000,00

#### 3.4.1. Dana Desentralisasi

Salah satu sumber pendanaan bagi APBD adalah dana perimbangan yang merupakan pendanaan daerah yang bersumber dari APBN yang terdiri dari atas Dana Bagi Hasil (DBH), Dana Alokasi Umum (DAU) dan Dana Alokasi Khusus (DAK). Dana

perimbangan ini dialokasikan kepada Daerah untuk mendanai kebutuhan Daerah dalam rangka pelaksanaan Desentralisasi. Pada tahun 2009, mendapat dana perimbangan sebesar Rp 1.218.961.602.000,00 yang terdiri dari Dana Bagi Hasil Pajak/Bagi Hasil Bukan Pajak sebesar Rp 109.358.095.000,00, Dana Alokasi Umum sebesar Rp 1.080.215.507.000,00 dan Dana Alokasi Khusus sebesar Rp 29.388.000.000,00. Sesuai ketentuan dalam Permendagri No 30 tahun 2007, maka apabila target pendapatan belum dapat terukur maka target pendapatan tahun 2010 yang berasal dari Dana Perimbangan diambil dari target tahun 2009. Namun demikian, dalam tabel akan dipaparkan rencana pendapatan dana perimbangan.

Terkait dengan kedudukan Pemerintahan Desa sebagai daerah otonom, Undang-undang Nomor 32 Tahun 2004 tentang Pemerintahan Daerah telah mengatur urusan pemerintahan yang menjadi kewenangan desa. Dengan adanya kewenangan Desa tersebut, maka konsekuensinya terdapat dana APBD yang dialokasikan untuk membiayai urusan-urusan yang telah diserahkan tersebut dalam bentuk Alokasi Dana Perimbangan Desa (ADPD). Kebijakan tersebut telah dituangkan dalam Peraturan Daerah Nomor 2 Tahun 2005 tentang Alokasi Dana Perimbangan Desa di Dalam struktur APBD, dana desentralisasi kepada Pemerintahan Desa dimasukkan ke dalam kode rekening Belanja Bagi Hasil.

Alokasi Dana Perimbangan pada tahun 2010 diproyeksikan sebesar Rp. 1.252.315.507.000,00 yang terdiri dari: Dana Bagi Hasil Pajak / Bagi Hasil Bukan Pajak sebesar Rp 172.100.000.000,00; Dana Alokasi Umum sebesar Rp. 1.080.215.507.000,00; sedangkan Dana Alokasi Khusus belum dialokasikan karena menunggu hasil konfirmasi dari Pusat. Secara lengkap alokasi Dana Perimbangan Tahun 2010 yang dibandingkan dengan APBD Tahun 2008 dan Tahun 2009 ditampilkan dalam tabel di bawah ini.

**Tabel 3.6**  
**Perbandingan Dana Perimbangan**  
**Pada APBD 2008, APBD 2009 dan RAPBD Tahun 2010**

No	Uraian	APBD 2008	APBD 2009	RAPBD 2010
		Realisasi		
		Rp.	Rp.	Rp.
1.2	Dana Perimbangan	1.133.001.985.604,00	1.218.961.602.000,00	1.252.315.507.000,00
1.2.1	Dana Bagi Hasil Pajak/Bagi Hasil Bukan Pajak	120.447.916.604,00	109.358.095.000,00	172.100.000.000,00
1.2.2	Dana Alokasi Umum	1.001.542.069.000,00	1.080.215.507.000,00	1.080.215.507.000,00
1.2.3	Dana Alokasi Khusus	11.012.000.000,00	29.388.000.000,00	

### **3.4.2. Dana Dekonsentrasi/APBN**

Dana Dekonsentrasi pada dasarnya adalah dana yang berasal dari adanya pelimpahan wewenang dari Pemerintah (Kementrian/Lembaga) kepada Gubernur sebagai wakil Pemerintah. Dengan demikian analisis dan perkiraan sumber dana dekonsentrasi hanya dilakukan dalam rangka penyusunan RKPD Provinsi dan tidak dilakukan di dalam RKPD Kabupaten.

### **3.4.3. Dana Tugas Pembantuan/APBN**

Dana Tugas Pembantuan adalah dana yang berasal dari penugasan Pemerintah (Kementrian/Lembaga) kepada Daerah (Gubernur/Bupati/Walikota) dan/atau Desa dengan kewajiban melaporkan dan mempertanggungjawabkan pelaksanaannya kepada yang menugaskan. Pendanaan dalam rangka Tugas Pembantuan dilaksanakan setelah adanya penugasan Pemerintah melalui Kementrian Negara/Lembaga kepada Kepala Daerah. Selanjutnya kegiatan Tugas Pembantuan di daerah dilaksanakan oleh Satuan Kerja Perangkat Daerah yang ditetapkan oleh Bupati.

Pendanaan dari Kementrian/Lembaga yang merupakan tugas pembantuan dialokasikan untuk kegiatan yang bersifat fisik. Program/Kegiatan tugas pembantuan kepada Pemerintah Daerah antara lain urusan Pendidikan, Kesehatan, Pekerjaan Umum, Pertanian, Kependudukan dan Catatan Sipil, Keluarga Berencana dan Pemberdayaan Masyarakat. Namun demikian, sampai dengan saat ini Pemerintah Kabupaten belum mendapat informasi tentang Dana Tugas Pembantuan yang akan diberikan kepada Pemerintah Kabupaten Bandung.

Dalam peraturan perundang-undangan ditegaskan bahwa pengadministrasian dana Dekonsentrasi dan Tugas Pembantuan dilakukan melalui mekanisme APBN, sedangkan pengadministrasian dana Desentralisasi mengikuti mekanisme APBD. Menurut Undang-undang Pemerintahan Daerah, Dana Dekonsentrasi dan Dana Tugas Pembantuan secara bertahap akan dialihkan menjadi Dana Alokasi Khusus.

Pada Tahun 2010 alokasi dana Lain-lain Pendapatan yang Sah diproyeksikan sebesar Rp 107.200.000.000,00 yang diperoleh dari Dana Bagi Hasil dari Provinsi dan Pemerintah Daerah Lainnya sebesar Rp 107.200.000.000,00; sedangkan alokasi Dana Penyesuaian dan Otonomi Khusus, dan alokasi Bantuan Keuangan dari Pusat, Provinsi atau Pemerintah Daerah lainnya masih menunggu konfirmasi dari Pusat. Secara lengkap proyeksi alokasi dana Lain-lain Pendapatan yang Sah pada Tahun 2010 yang dibandingkan dengan APBD 2008 dan Tahun 2009 disajikan pada tabel di bawah ini.



**Tabel 3.7**

**Perbandingan Dana Lain-lain Pendapatan yang Sah  
Pada APBD 2008, APBD 2009 dan RAPBD Tahun 2010**

No	Uraian	APBD 2008 Realisasi	APBD 2009	RAPBD 2010
		Rp	Rp	Rp
<b>1.3.</b>	<b>Lain-lain Pendapatan Daerah yang Sah</b>	<b>179.445.608.693,00</b>	<b>149.975.405.750,00</b>	<b>107.200.000.000,00</b>
1.3.1	Hibah	-		
1.3.2	Dana Darurat	-	-	-
1.3.3.	Dana Bagi Hasil dari Provinsi dan Pemerintah Daerah Lainnya	108.748.711.214,00	105.250.880.000,00	107.200.000.000,00
1.3.4.	Dana Penyesuaian dan Otonomi Khusus	-	19.717.409.000,00	-
1.3.5.	Bantuan Keuangan dari Pusat, Provinsi atau Pemerintah Daerah lainnya	70.696.897.479,00	25.007.116.750,00	-

**3.5. Arah Kebijakan Keuangan Daerah**

Berdasarkan pada hasil analisis dan perkiraan sumber-sumber pendanaan daerah, selanjutnya dirumuskan kebijakan di bidang keuangan daerah yang terdiri dari kebijakan pendapatan, belanja dan pembiayaan. Kebijakan-kebijakan tersebut dimaksudkan untuk meningkatkan efisiensi dan efektivitas pelaksanaan APBD TA 2009 yaitu sebagai berikut :

**3.5.1. Arah Kebijakan Pendapatan Daerah**

Kebijakan-kebijakan perencanaan pendapatan daerah yang akan dilakukan pada tahun 2010 yang ditujukan untuk meningkatkan pendapatan daerah adalah sebagai berikut :

- Intensifikasi pendapatan asli daerah berdasarkan data potensi yang akurat.
- Peningkatan Pajak Daerah yang diproyeksikan meningkat dari Pajak Hotel, Pajak Restoran, Pajak Hiburan, dan Pajak Reklame.
- Peningkatan Retribusi Daerah dengan tidak menimbulkan eksternalitas dan tidak mengorbankan fungsi pengendalian dan atau pelayanan.
- Peningkatan lain-lain PAD yang sah, melalui penerimaan dari aset daerah.

- Peningkatan kerjasama dengan Pemerintah Pusat, Provinsi dan lembaga keuangan lainnya diantaranya melalui : Pajak Bumi dan Bangunan, Bea Perolehan Hak Atas Tanah dan Bangunan, Pajak Penghasilan Pasal 21, Provisi Sumber Daya Hutan, Iuran Eksplorasi/Eksploitasi, Pungutan Hasil Perikanan.
- Peningkatan Lain-lain Pendapatan yang Sah, terdiri dari : Pajak Kendaraan Bermotor(PKB), Bea Balik Nama Kendaraan Bermotor (BBNKB), Pajak Bahan Bakar Kendaraan Bermotor, Pajak Pengambilan Air Bawah Tanah, Pajak Pengambilan Air Permukaan.
- Revitalisasi BUMD antara lain melalui restrukturisasi dan konsolidasi/merger.
- Peningkatan kinerja BUMD melalui pemberian penyertaan modal yang dikaitkan dengan penerimaan deviden yang akan diperoleh dari Perusahaan Daerah Air Minum (PDAM), Bank Pembangunan Daerah (BPD).
- Operasionalisasi BUMD PT Cipta Bangun Sarana.

Target pendapatan daerah yang meliputi Pendapatan Asli Daerah (PAD), Dana Perimbangan dan Lain-lain Pendapatan yang Sah adalah sebagai berikut :

**Tabel 3.8  
Target Pendapatan 2010**

No	Uraian	APBD 2008 Realisasi	Kont	APBD 2009	Kont	Tambah/Kurang 2009 -2008	Kont	RAPBD 2010	Kont	Tambah/Kurang 2010 -2009	Kont
		Rp	%	Rp	%	Rp	%	Rp	%	Rp	%
<b>1.</b>	<b>PENDAPATAN</b>	<b>1.457.108.003.574,08</b>	<b>100,00</b>	<b>1.520.433.202.250,00</b>	<b>100,00</b>	<b>63.325.198.675,92</b>	<b>100,00</b>	<b>1.546.005.727.000,00</b>	<b>100,00</b>	<b>25.572.524.750,00</b>	<b>100,00</b>
<b>1.1</b>	<b>Pendapatan Asli Daerah</b>	<b>144.660.409.277,08</b>	<b>9,93</b>	<b>151.496.194.500,00</b>	<b>9,96</b>	<b>6.835.785.222,92</b>	<b>10,79</b>	<b>186.490.220.000,00</b>	<b>12,06</b>	<b>34.994.025.500,00</b>	<b>136,84</b>
1.1.1.	Pajak Daerah	51.654.333.709,60		57.730.000.000,00		6.075.666.290,40		61.549.850.000,00		3.819.850.000,00	
1.1.2.	Retribusi Daerah	36.067.479.245,10		41.369.194.500,00		5.301.715.254,90		64.793.370.000,00		23.424.175.500,00	
1.1.3.	Hasil Pengelolaan Kekayaan Daerah yang dipisahkan	35.674.088.462,00		36.600.000.000,00		925.911.538,00		44.000.000.000,00		7.400.000.000,00	
1.1.4.	Lain-lain Pendapatan Asli Daerah yang sah	21.264.507.860,38		15.797.000.000,00		(5.467.507.860,38)		16.147.000.000,00		350.000.000,00	
<b>1.2.</b>	<b>Dana Perimbangan</b>	<b>1.133.001.985.604,00</b>	<b>77,76</b>	<b>1.218.961.602.000,00</b>	<b>80,17</b>	<b>85.959.616.396,00</b>	<b>135,74</b>	<b>1.252.315.507.000,00</b>	<b>81,00</b>	<b>33.353.905.000,00</b>	<b>130,43</b>
1.2.1.	Dana Bagi Hasil Pajak / Bagi Hasil Bukan Pajak	120.447.916.604,00		109.358.095.000,00		(11.089.821.604,00)		172.100.000.000,00		62.741.905.000,00	
1.2.2.	Dana Alokasi Umum	1.001.542.069.000,00		1.080.215.507.000,00		78.673.438.000,00		1.080.215.507.000,00		-	
1.2.3.	Dana Alokasi Khusus	11.012.000.000,00		29.388.000.000,00		18.376.000.000,00		-		(29.388.000.000,00)	
<b>1.3.</b>	<b>Lain-lain Pendapatan Daerah yang Sah</b>	<b>179.445.608.693,00</b>	<b>12,32</b>	<b>149.975.405.750,00</b>	<b>9,86</b>	<b>(29.470.202.943,00)</b>	<b>(46,54)</b>	<b>107.200.000.000,00</b>	<b>6,93</b>	<b>(42.775.405.750,00)</b>	<b>(167,27)</b>
1.3.1.	Hibah	-		-		-		-		-	
1.3.2.	Dana Darurat	-		-		-		-		-	

No	Uraian	APBD 2008 Realisasi	Kont	APBD 2009	Kont	Tambah/Kurang 2009 -2008	Kont	RAPBD 2010	Kont	Tambah/Kurang 2010 -2009	Kont
		Rp	%	Rp	%	Rp	%	Rp	%	Rp	%
1.3.3.	Dana Bagi Hasil dari Provinsi dan Pemerintah Daerah Lainnya	108.748.711.214,00		105.250.880.000,00		(3.497.831.214,00)		107.200.000.000,00		1.949.120.000,00	
1.3.4.	Dana Penyesuaian dan Otonomi Khusus	-		19.717.409.000,00		19.717.409.000,00		-		(19.717.409.000,00)	
1.3.5.	Bantuan Keuangan dari Pusat, Provinsi atau Pemerintah Daerah lainnya	70.696.897.479,00		25.007.116.750,00		(45.689.780.729,00)		-		(25.007.116.750,00)	
	<b>Jumlah Pendapatan</b>	<b>1.457.108.003.574,08</b>		<b>1.520.433.202.250,00</b>		<b>63.325.198.675,92</b>		<b>1.546.005.727.000,00</b>		<b>25.572.524.750,00</b>	

Upaya-upaya yang dilakukan pemerintah daerah dalam mencapai target pendapatan tersebut di atas adalah sebagai berikut :

- Pendataan dan penghitungan target berdasarkan data potensi yang akurat.
- Review Perda-perda yang sudah tidak sesuai dengan kondisi saat ini.
- Pemantapan kelembagaan dan Sistem Operasional Pemungutan Pendapatan Daerah.
- Peningkatan pengendalian dan pengawasan atas pemungutan PAD.
- Peningkatan koordinasi antara SKPD dalam upaya meningkatkan PAD.

### **3.5.2. Arah Kebijakan Belanja Daerah**

Berkaitan dengan kondisi pendapatan sebagaimana diuraikan di atas dan dikaitkan dengan permasalahan/issue yang dihadapi maka kebijakan-kebijakan belanja daerah diarahkan sebagai berikut :

- Belanja daerah diprioritaskan untuk membiayai urusan pemerintahan yang menjadi kewenangan yaitu urusan wajib dan pilihan yang ditetapkan berdasarkan ketentuan perundang-undangan.
- Belanja daerah dalam rangka penyelenggaraan urusan wajib digunakan untuk melindungi dan meningkatkan kualitas kehidupan masyarakat dalam upaya pemenuhan kewajiban daerah yang diwujudkan dalam bentuk peningkatan pelayanan dasar pendidikan, kesehatan, fasilitas sosial dan fasilitas umum yang layak serta mengembangkan sistem jaminan sosial.
- Belanja langsung program diutamakan untuk membiayai SKPD Prioritas yang merupakan SKPD utama yang melayani dan menyediakan barang/jasa publik yang dibutuhkan masyarakat, meliputi SKPD: Bidang Pendidikan, Bidang Kesehatan, Bidang Prasarana dan Bidang Daya Beli.
- Belanja Langsung Program akan membiayai kegiatan strategis untuk Pembebasan Lahan Lingkar Tengah Selatan di Soreang, Pembebasan Lahan Katapang-Baleendah, Pembebasan Lahan Rancajigang di Majalaya, Penataan Terminal Soreang, Pembangunan BLK Terpadu di Baleendah, dan Pembebasan Lahan untuk Relokasi RSUD Soreang.
- Melakukan efisiensi terhadap besaran Belanja Langsung SKPD dan mengalihkannya pada Belanja Langsung Program yang terkait upaya pengentasan kemiskinan, dan peningkatan IPM.
- Peningkatan efektivitas belanja program melalui sinergitas antar program dengan pendekatan keterpaduan sektor.
- Menghilangkan kegiatan-kegiatan yang bersifat memberikan bantuan lepas kepada masyarakat antara lain pemberian benih, ternak, bantuan alat dan lain-lain dan menggantikannya ke dalam skema penyaluran kredit UKM bersyarat ringan melalui pengembangan lembaga penjaminan atau melalui perbankan.

- Pembelian kendaraan bermotor diprioritaskan untuk kepentingan publik misalnya ambulans, pemadam kebakaran, truk pengangkut sampah, dan kendaraan alat-alat berat.
- Meningkatkan partisipasi masyarakat melalui dana ADD dan P2D dalam upaya penyediaan kegiatan berskala kecil/desa.
- Belanja bantuan sosial kemasyarakatan harus memiliki kejelasan peruntukan penggunaannya dalam bentuk kemitraan kegiatan sesuai dengan strategi akselerasi pembangunan partisipatif.

Anggaran belanja daerah tahun 2010 yang terdiri dari Belanja Tidak Langsung dan Belanja Langsung adalah sebagai berikut :

**Tabel 3.9**  
**Anggaran Belanja 2010**

No	Uraian	APBD 2008	Kont	APBD 2009	Kont	Tambah/Kurang	Kont	RAPBD 2010	Kont	Tambah/Kurang	Kont
		Realisasi				2009 -2008				2010 -2009	
		Rp	%	Rp	%	Rp	%	Rp	%	Rp	%
<b>2.</b>	<b>BELANJA DAERAH</b>	<b>1.982.794.898.858,00</b>	<b>52,37</b>	<b>1.704.151.631.360,00</b>	<b>72,83</b>	<b>224.049.401.148,00</b>	<b>96,34</b>	<b>1.798.312.448.353,00</b>	<b>71,09</b>	<b>94.160.816.993,00</b>	<b>67,81</b>
<b>2.1</b>	<b>Belanja Tidak Langsung</b>	<b>991.733.694.429,00</b>	<b>50,02</b>	<b>1.202.305.931.496,00</b>	<b>70,55</b>	<b>139.974.824.111,00</b>	<b>62,47</b>	<b>1.238.904.444.150,00</b>	<b>68,89</b>	<b>78.628.293.400,00</b>	<b>83,50</b>
2.1.1.	Belanja Pegawai	820.177.647.361,00		972.942.002.750,00		152.764.355.389,00		1.020.443.765.150,00		47.501.762.400,00	
2.1.2.	Belanja Bunga	-		-		-		-		-	
2.1.3.	Belanja Subsidi	-		-		-		-		-	
2.1.4.	Belanja Hibah	42.504.679.278,00		29.715.148.000,00		(12.789.531.278,00)		60.841.679.000,00		31.126.531.000,00	
2.1.5.	Belanja bantuan sosial	33.906.459.065,00		36.507.178.750,00		2.600.719.685,00		8.619.000.000,00			
2.1.6	Belanja Bagi Hasil	46.734.275.845,00	<b>2,36</b>	38.864.533.598,00	<b>2,28</b>	<b>75.866.435.518,00</b>	<b>33,86</b>	39.500.000.000,00	<b>2,20</b>	<b>(14.777.068.398,00)</b>	<b>(15,69)</b>
2.1.7	Belanja Bantuan Keuangan	47.738.142.880,00		121.277.068.398,00		73.538.925.518,00		106.500.000.000,00		(14.777.068.398,00)	
2.1.8	Belanja Tidak Terduga	672.490.000,00		3.000.000.000,00		2.327.510.000,00		3.000.000.000,00		-	
						-				-	
<b>2.2</b>	<b>Belanja Langsung</b>	<b>488.368.535.783,00</b>	<b>24,63</b>	<b>501.845.699.864,00</b>	<b>29,45</b>	<b>13.477.164.081,00</b>	<b>6,02</b>	<b>559.408.004.203,00</b>	<b>31,11</b>	<b>57.562.304.339,00</b>	<b>61,13</b>
2.2.1.	Belanja Langsung Di Setiap SKPD	89.134.422.323,00		79.773.887.004		(9.360.535.319,00)		85.587.251.898,00		5.813.364.894,00	
2.2.2.	Belanja Langsung Urusan Wajib dan Pilihan	399.234.113.460,00		422.071.812.860		22.837.699.400,00		473.820.752.305,00		51.748.939.445,00	
	<b>Jumlah Belanja</b>	<b>1.480.102.230.212,00</b>		<b>1.704.151.631.360,00</b>		224.049.401.148,00		<b>1.798.312.448.353,00</b>		94.160.816.993,00	

Dari tabel target pendapatan dan anggaran belanja sebagaimana diuraikan di atas maka akan terjadi defisit sebesar Rp. 247.306.721.353,00.

### **3.5.3. Arah Kebijakan Pembiayaan**

Pembiayaan merupakan transaksi keuangan yang dimaksudkan untuk menutupi selisih antara Pendapatan dan Belanja Daerah. Pembiayaan dapat bersumber dari Sisa Lebih Perhitungan Anggaran Tahun Lalu, pencairan dana cadangan, hasil penjualan kekayaan daerah yang dipisahkan, penerimaan pinjaman daerah, penerimaan kembali pemberian pinjaman dan penerimaan piutang daerah. Pada tahun 2010 penerimaan pembiayaan akan diperoleh dari SILPA 2009 dan pencairan dana cadangan sebesar Rp 30.000.000.000,00 untuk pelaksanaan Pilkada Kabupaten Bandung.

Adapun pengeluaran pembiayaan tahun 2010 dialokasikan untuk pemupukan dana cadangan yaitu untuk penyertaan modal investasi daerah, PD BPR dan PT CBS. Adapun target penerimaan pembiayaan dan target pengeluaran pembiayaan daerah dapat dilihat pada tabel berikut.





**Tabel 3.10**  
**Target Penerimaan dan Pengeluaran Pembiayaan**

No	Uraian	APBD 2008	Kont	APBD 2009	Kont	Tambah/Kurang	Kont	RAPBD 2010	Kont	Tambah/Kurang	Kont
		Realisasi				2009 -2008				2010 -2009	
		Rp	%	Rp	%	Rp	%	Rp	%	Rp	%
<b>3.</b>	<b>PEMBIAYAAN DAERAH</b>										
<b>3.1</b>	<b>Penerimaan pembiayaan</b>	<b>190.577.931.112,36</b>	<b>100,00</b>	<b>192.743.969.870,00</b>	<b>100,00</b>	<b>2.166.038.757,64</b>	<b>100,00</b>	<b>180.000.000.000,00</b>	<b>100,00</b>	<b>(12.743.969.870,00)</b>	<b>100,00</b>
3.1.1	Sisa Lebih Perhitungan Anggaran Tahun Anggaran sebelumnya (SiLPA)	187.263.177.694,36	98,26	165.000.000.000,00	85,61	(22.263.177.694,36)	(1.027,83)	150.000.000.000,00	83,33	(15.000.000.000,00)	117,70
3.1.2	Pencairan Dana Cadangan	-	-	17.817.264.541,36	9,24	17.817.264.541,36	822,57	30.000.000.000,00	16,67	12.182.735.458,64	(95,60)
3.1.3	Hasil Penjualan Kekayaan Daerah Yang Dipisahkan	1.028.000.000,00	0,54	-	-	(1.028.000.000,00)	(47,46)	-	-	-	-
3.1.4	Penerimaan Pinjaman Daerah	2.286.753.418,00	1,20	9.926.705.328,64	5,15	7.639.951.910,64	352,72	-	-	(9.926.705.328,64)	77,89
3.1.5	Penerimaan Kembali Pemberian Pinjaman	-	-	-	-	-	-	-	-	-	-
3.1.6	Penerimaan Piutang Daerah	-	-	-	-	-	-	-	-	-	-
	<b>Jumlah Penerimaan Pembiayaan</b>	<b>190.577.931.112,36</b>		<b>192.743.969.870,00</b>		<b>2.166.038.757,64</b>		<b>180.000.000.000,00</b>		<b>(12.743.969.870,00)</b>	
						-				-	
<b>3.2</b>	<b>Pengeluaran pembiayaan</b>		-	<b>9.025.540.760,00</b>	-	<b>(13.619.098.136,30)</b>	-	<b>16.000.000.000,00</b>	-	<b>6.974.459.240,00</b>	-
3.2.1	Pembentukan Dana Cadangan: -Pilkada	7.500.000.000,00	3,94	7.500.000.000,00	83,10	-	-	-	-	(7.500.000.000,00)	(107,54)

No	Uraian	APBD 2008 Realisasi	Kont	APBD 2009	Kont	Tambah/Kurang 2009 -2008	Kont	RAPBD 2010	Kont	Tambah/Kurang 2010 -2009	Kont
		Rp	%	Rp	%	Rp	%	Rp	%	Rp	%
3.2.2	Penyertaan Modal (Investasi) Daerah	12.891.064.541,30	6,76	1.525.540.760,00	16,90	(11.365.523.781,30)	83,45	10.000.000.000,00	62,50	8.474.459.240,00	121,51
3.2.3	Penyertaan Modal PD BPR		-		-	-	-	5.000.000.000,00	31,25	5.000.000.000,00	71,69
3.2.4	Penyertaan Modal PT CBS	-	-		-	-	-	1.000.000.000,00	6,25	1.000.000.000,00	14,34
3.2.5	Pemberian Pinjaman Daerah	2.253.574.355,00	1,18	-	-	(2.253.574.355,00)	16,55	-	-	-	-
	<b>Jumlah Pengeluaran Pembiayaan</b>	<b>22.644.638.896,30</b>		<b>9.025.540.760,00</b>		<b>(13.619.098.136,30)</b>		<b>16.000.000.000,00</b>		<b>6.974.459.240,00</b>	
	<b>Pembiayaan netto</b>	<b>167.933.292.216,06</b>		<b>183.718.429.110,00</b>		<b>15.785.136.893,94</b>		<b>164.000.000.000,00</b>		<b>(19.718.429.110,00)</b>	

Dari penjelasan di atas, rekapitulasi proyeksi Pendapatan, Belanja dan Pembiayaan pada Tahun 2010 ditampilkan secara lengkap pada tabel di bawah ini.

**Tabel 3.11**  
**Realisasi dan Proyeksi Pendapatan, Belanja, Pembiayaan Daerah dan Pagu Anggaran RKPD**

No	Uraian	APBD 2008	APBD 2009	RAPBD 2010
		Realisasi		
		Rp	Rp	Rp
<b>1.</b>	<b>PENDAPATAN</b>	<b>1.457.108.003.574,08</b>	<b>1.520.433.202.250,00</b>	<b>1.546.005.727.000,00</b>
<b>1.1</b>	<b>Pendapatan Asli Daerah</b>	<b>144.660.409.277,08</b>	<b>151.496.194.500,00</b>	<b>186.490.220.000,00</b>
1.1.1.	Pajak Daerah	51.654.333.709,60	57.730.000.000,00	61.549.850.000,00
1.1.2.	Retribusi Daerah	36.067.479.245,10	41.369.194.500,00	64.793.370.000,00
1.1.3.	Hasil Pengelolaan Kekayaan Daerah yang dipisahkan	35.674.088.462,00	36.600.000.000,00	44.000.000.000,00
1.1.4.	Lain-lain Pendapatan Asli Daerah yang sah	21.264.507.860,38	15.797.000.000,00	16.147.000.000,00
<b>1.2.</b>	<b>Dana Perimbangan</b>	<b>1.133.001.985.604,00</b>	<b>1.218.961.602.000,00</b>	<b>1.252.315.507.000,00</b>
1.2.1.	Dana Bagi Hasil Pajak / Bagi Hasil Bukan Pajak	120.447.916.604,00	109.358.095.000,00	172.100.000.000,00
1.2.2.	Dana Alokasi Umum	1.001.542.069.000,00	1.080.215.507.000,00	1.080.215.507.000,00
1.2.3.	Dana Alokasi Khusus	11.012.000.000,00	29.388.000.000,00	-
<b>1.3.</b>	<b>Lain-lain Pendapatan Daerah yang Sah</b>	<b>179.445.608.693,00</b>	<b>149.975.405.750,00</b>	<b>107.200.000.000,00</b>
1.3.1.	Hibah	-	-	-
1.3.2.	Dana Darurat	-	-	-
1.3.3.	Dana Bagi Hasil dari Provinsi dan Pemerintah Daerah Lainnya	108.748.711.214,00	105.250.880.000,00	107.200.000.000,00
1.3.4.	Dana Penyesuaian dan Otonomi Khusus	-	19.717.409.000,00	-
1.3.5.	Bantuan Keuangan dari Pusat, Provinsi atau Pemerintah Daerah lainnya	70.696.897.479,00	25.007.116.750,00	-
	<b>Jumlah Pendapatan</b>	<b>1.457.108.003.574,08</b>	<b>1.520.433.202.250,00</b>	<b>1.546.005.727.000,00</b>
<b>2.</b>	<b>BELANJA DAERAH</b>			
<b>2.1</b>	<b>Belanja Tidak Langsung</b>	<b>991.733.694.429,00</b>	<b>1.202.305.931.496,00</b>	<b>1.238.904.444.150,00</b>
2.1.1.	Belanja Pegawai	820.177.647.361,00	972.942.002.750,00	1.020.443.765.150,00
2.1.2.	Belanja Bunga	-	-	-
2.1.3.	Belanja Subsidi	-	-	-
2.1.4.	Belanja Hibah	42.504.679.278,00	29.715.148.000,00	60.841.679.000,00
2.1.5.	Belanja bantuan sosial	33.906.459.065,00	36.507.178.750,00	8.619.000.000,00
2.1.6.	Belanja Bagi Hasil	46.734.275.845,00	38.864.533.598,00	39.500.000.000,00
2.1.7.	Belanja Bantuan Keuangan	47.738.142.880,00	121.277.068.398,00	106.500.000.000,00
2.1.8.	Belanja Tidak Terduga	672.490.000,00	3.000.000.000,00	3.000.000.000,00
<b>2.2</b>	<b>Belanja Langsung</b>	<b>488.368.535.783,00</b>	<b>501.845.699.864,00</b>	<b>559.408.004.203,00</b>
2.2.1.	Belanja Langsung Di Setiap SKPD	89.134.422.323,00	79.773.887.004	85.587.251.898,00
2.2.2.	Belanja Langsung Urusan Wajib dan Pilihan	399.234.113.460,00	422.071.812.860	473.820.752.305,00
	<b>Jumlah Belanja</b>	<b>1.480.102.230.212,00</b>	<b>1.704.151.631.360,00</b>	<b>1.798.312.448.353,00</b>
	<b>Surplus/(Defisit)</b>	<b>(22.994.226.637,92)</b>	<b>(183.718.429.110,00)</b>	<b>(252.306.721.353,00)</b>

No	Uraian	APBD 2008 Realisasi	APBD 2009	RAPBD 2010
		Rp	Rp	Rp
<b>3.</b>	<b>PEMBIAYAAN DAERAH</b>			
<b>3.1</b>	<b>Penerimaan pembiayaan</b>			
3.1.1	Sisa Lebih Perhitungan Anggaran Tahun Anggaran sebelumnya (SILPA)	187.263.177.694,36	165.000.000.000,00	150.000.000.000,00
3.1.2	Pencairan Dana Cadangan	-	17.817.264.541,36	30.000.000.000,00
3.1.3	Hasil Penjualan Kekayaan Daerah Yang Dipisahkan	1.028.000.000,00		
3.1.4	Penerimaan Pinjaman Daerah	2.286.753.418,00	9.926.705.328,64	
3.1.5	Penerimaan Kembali Pemberian Pinjaman		-	-
3.1.6	Penerimaan Piutang Daerah		-	-
	<b>Jumlah Penerimaan Pembiayaan</b>	<b>190.577.931.112,36</b>	<b>192.743.969.870,00</b>	<b>180.000.000.000,00</b>
<b>3.2</b>	<b>Pengeluaran pembiayaan</b>			
3.2.1	Pembentukan Dana Cadangan: -Pilkada	7.500.000.000,00	7.500.000.000,00	-
3.2.2	Penyertaan Modal (Investasi) Daerah	12.891.064.541,30	1.525.540.760,00	10.000.000.000,00
3.2.3	Penyertaan Modal PD BPR			5.000.000.000,00
3.2.4	Penyertaan Modal PT CBS	-		1.000.000.000,00
3.2.5	Pemberian Pinjaman Daerah	2.253.574.355,00	-	-
	<b>Jumlah Pengeluaran Pembiayaan</b>	<b>22.644.638.896,30</b>	<b>9.025.540.760,00</b>	<b>16.000.000.000,00</b>
	<b>Pembiayaan netto</b>	<b>167.933.292.216,06</b>	<b>183.718.429.110,00</b>	<b>164.000.000.000,00</b>

Dari tabel Rekapitulasi tersebut di atas, terdapat Sisa Lebih Pembiayaan Anggaran Tahun Berkenaan (SILPA) berupa defisit anggaran sebesar Rp.(88.306.721.353,00). Upaya yang dapat dilakukan untuk menutup defisit tersebut yaitu:

- Menambahkan potensi pendapatan APBD Tahun 2010 yang berasal dari :
  - 1) Dana Alokasi Khusus (DAK). Pada Tahun 2009 diperoleh DAK sebesar Rp 29.388.000.000,00.
  - 2) Dana Penyesuaian dan Otonomi Khusus (DPOK). Pada Tahun 2009 diperoleh DPOK sebesar Rp 19.717.409.000,00.
  - 3) Bantuan Keuangan dari Pusat, Provinsi atau Pemerintah Daerah Lainnya. Pada Tahun 2009 diperoleh dana sebesar Rp 25.007.116.750,00.
  - 4) Meningkatkan potensi pendapatan lainnya.
- Melakukan efisiensi Belanja Langsung, yang terdiri dari:
  - 1) Pengurangan volume dan standar harga.
  - 2) Pengurangan kegiatan.

## **BAB IV**

### **PRIORITAS PEMBANGUNAN DAERAH TAHUN 2010**

#### **4.1. Prioritas dan Sasaran Pembangunan Daerah**

Pembangunan Daerah Kabupaten Bandung Tahun 2010 merupakan penjabaran dari RPJMD Kabupaten Bandung 2005 – 2010 dengan memperhatikan isu strategis yang telah diidentifikasi dan hasil evaluasi pembangunan tahun sebelumnya, serta memperhatikan prioritas pembangunan Nasional sebagaimana terdapat dalam RKP Tahun 2010, dan RKPD Provinsi Jawa Barat 2010.

##### **4.1.1. Prioritas Pembangunan Nasional**

Pemerintah Pusat telah menetapkan Rencana Kerja Pemerintah Tahun 2010 yang memuat Kerangka Ekonomi Makro, Prioritas Pembangunan termasuk Program, Kegiatan Prioritas, dan Pagu Indikatif masing-masing kementerian/lembaga. Dalam RKP Tahun 2010 telah ditetapkan Isu Strategis dan Prioritas Pembangunan sebagai berikut:

Isu Strategis Nasional Tahun 2010 yaitu:

- 1) Kemiskinan.
- 2) Pendidikan.
- 3) Kesehatan.
- 4) Kependudukan.
- 5) Agama.
- 6) Kebudayaan.
- 7) Pemuda dan Olah Raga.
- 8) Kualitas Pelayanan Public.
- 9) Keamanan dan Ketertiban Masyarakat.
- 10) Pertumbuhan Ekonomi.
- 11) Infrastruktur dan Daya Saing Sektor Riil.
- 12) Sumber Daya Alam dan Lingkungan Hidup.
- 13) Kualitas Tata Ruang dan Pengelolaan Pertanahan.

Prioritas Pembangunan Nasional Tahun 2010 yaitu:

- 1) Pemeliharaan Kesejahteraan Rakyat, serta Penataan Kelembagaan dan Pelaksanaan Sistem Perlindungan Sosial.
- 2) Peningkatan Kualitas Sumber Daya Manusia Indonesia.
- 3) Pemantapan Reformasi Birokrasi dan Hukum, serta Pemantapan Demokrasi dan Keamanan Nasional.
- 4) Pemulihan Ekonomi yang Didukung oleh Pembangunan Pertanian, Infrastruktur, dan Energi.
- 5) Peningkatan Kualitas Pengelolaan Sumber Daya Alam dan Kapasitas Penanganan Perubahan Iklim.

#### 4.1.2. Prioritas Pembangunan Provinsi Jawa Barat.

Isu strategis Provinsi Jawa Barat Tahun 2010 yaitu:

- 1) Penanggulangan Penduduk Miskin dan Pengangguran;
- 2) Kinerja Pemerintah Daerah dan Desa;
- 3) Ketersediaan dan Kualitas Infrastruktur Wilayah;
- 4) Intensitas Bencana Alam, Pencemaran dan Kerusakan Lingkungan;
- 5) Aksesibilitas dan Pelayanan Pendidikan;
- 6) Ketersediaan dan Diversifikasi Energi;
- 7) Ketahanan Pangan;
- 8) Optimalisasi Pemanfaatan Ruang Untuk Investasi;
- 9) Intensitas dan Penyebaran Penyakit;
- 10) Perilaku Hidup Bersih dan Sehat;
- 11) Investasi Daerah dan Pembiayaan;
- 12) Pengarusutamaan Jender;
- 13) Ketersediaan Lapangan Pekerjaan.

#### A). Rencana Kerja Kegiatan *Common Goals*

Rencana Kerja Kegiatan (*Common Goals*) merupakan rencana kerja prioritas pembangunan yang dikelompokkan ke dalam 9 (sembilan) *Common Goals* sbb:

1. *Common Goals* 1 : **Peningkatan Kualitas Pendidikan** difokuskan pada peningkatan mutu dan pemerataan layanan pendidikan, dengan tujuan mencetak lebih banyak sumber daya manusia Jawa Barat yang terdidik dan berdaya saing, dengan sasaran:
  - a) Tuntasnya pemberantasan Buta Aksara dalam rangka mewujudkan "Jabar bebas Buta Aksara";
  - b) Meningkatnya angka melanjutkan dan angka partisipasi sekolah jenjang pendidikan dasar dan menengah dalam rangka "Jabar Bebas Putus Jenjang Sekolah";
  - c) Meningkatnya mutu pendidikan dasar dan menengah melalui pengembangan sekolah bertaraf nasional dan internasional;
  - d) Meningkatnya relevansi pendidikan menengah melalui pengembangan pendidikan kewirausahaan dan pendidikan kejuruan serta pendidikan luar sekolah;
  - e) Meningkatnya kompetensi dan kesejahteraan pendidik dan tenaga kependidikan;
  - f) Meningkatnya kompetensi keterampilan dan kewirausahaan tenaga kerja.
2. *Common Goals* 2 : **Peningkatan Kualitas Kesehatan** difokuskan pada Peningkatan derajat kesehatan ibu dan anak, penanggulangan dan pencegahan penyakit menular serta pembudayaan perilaku hidup bersih dan sehat, dengan sasaran:

- a) Menurunnya angka kematian ibu dan angka kematian anak;
  - b) Meningkatkan pengendalian dan pencegahan penyakit menular, khususnya TBC;
  - c) Meningkatkan perilaku hidup bersih dan sehat, khususnya di tatanan rumah tangga;
  - d) Meningkatkan kuantitas dan kualitas tenaga kesehatan strategis;
  - e) Meningkatkan kualitas pelayanan kesehatan dasar dan penanganan gizi buruk.
3. *Common Goals 3* : **Peningkatan Daya Beli Masyarakat** difokuskan pada pengembangan aneka usaha yang bernilai tambah dalam rangka penciptaan lapangan kerja, pengembangan permodalan dan budaya masyarakat bekerja, dengan sasaran:
- a) Meningkatnya kesejahteraan masyarakat dan kesempatan kerja melalui penciptaan iklim usaha yang kondusif dalam rangka mempertahankan investasi yang ada, serta menarik investasi baru dan pengembangan investasi dengan pola padat karya;
  - b) Meningkatnya Kontribusi KUMKM dalam Perekonomian Jawa Barat;
  - c) Meningkatnya Penguasaan Rantai Nilai Berdaya Saing melalui Pengembangan Multiaktivitas Agribisnis dan Industri Manufaktur Berbasis Potensi Lokal;
  - d) Meningkatnya Kemitraan Strategis Hulu-hilir antara Gapoktan, KUMKM, IKM, BUMD, Pengusaha Besar dan Lembaga Keuangan.
4. *Common Goals 4* : **Kemandirian Pangan** difokuskan pada ketersediaan bahan pangan pokok antara lain; beras, jagung, buah-buahan, sayur-sayuran dan protein hewani (sapi, ayam, ikan) yang berkualitas dan berkesinambungan, dengan sasaran:
- a) Ketersediaan Input Produksi Pertanian;
  - b) Meningkatnya produksi dan Stok Bahan pangan Pokok, antara lain Beras, JagungMeningkatnya, Kedelai, dan protein hewani;
  - c) Terkendalinya tingkat kerawanan pangan masyarakat
  - d) Terkendalinya tata niaga bahan pangan pokok antara lain Beras, Jagung, Kedelai, dan protein hewani;
  - e) Meningkatnya kondisi infrastruktur transportasi serta sumber daya air dan irigasi di sentra produksi pertanian.
5. *Common Goals 5* : **Peningkatan Kinerja Aparatur** difokuskan pada peningkatan pelayanan publik dan implementasi sistem remunerasi daerah yang berkeadilan serta menerapkan sistem *good governance* secara konsisten, dengan sasaran:
- a) Terlaksananya reformasi birokrasi melalui penataan struktur yang proporsional, mengembangkan profesionalisme, menerapkan insentif berbasis kinerja dan pengadaan secara elektronik.



- b) Meningkatnya dan berkembangnya kualitas setiap unit kerja dalam pelayanan publik.
  - c) Tertatanya sistem hukum di daerah serta meningkatnya pembinaan tramtibmas, satuan perlindungan masyarakat dan unsur rakyat terlatih.
  - d) Meningkatnya kapasitas lembaga legislatif.
  - e) Meningkatnya kinerja pengelolaan keuangan, kearsipan dan penyelenggaraan pemerintahan daerah yang akuntabel
6. *Common Goals 6 : **Penanganan Bencana dan Pengendalian Lingkungan Hidup*** difokuskan pada upaya pengurangan resiko bencana terutama banjir dan longsor, serta pelestarian dan peningkatan luas dan fungsi kawasan lindung secara bersistem, dengan sasaran:
- a) Meningkatnya Kesiapan Dini dan Mitigasi Bencana serta Meningkatnya Pemahaman dan Kesiapan Masyarakat dalam menghadapi Bencana.
  - b) Berkurangnya Resiko Kejadian Bencana di Jawa Barat
  - c) Meningkatnya luas dan fungsi Kawasan Lindung serta berkurangnya lahan kritis
  - d) Meningkatnya Pengendalian Pencemaran air, dan udara
7. *Common Goals 7 : **Pengembangan Infrastruktur Wilayah*** difokuskan pada pembangunan jalan tol, penanganan jalan lintas selatan Jabar, pembangunan infrastruktur perhubungan, pembangunan waduk, pembangunan infrastruktur pengendali banjir, pembangunan dan rehabilitasi daerah irigasi strategis, penanganan persampahan, serta perwujudan ruang investasi untuk pengembangan infrastruktur wilayah, dengan sasaran:
- a) Persiapan Pembangunan Jalan Tol Cileunyi-Sumedang-Dawuan (Cisumdawu), Soreang-Pasirkoja (Soroja), Tol Dalam Kota Bandung; serta jalan tol strategis lainnya, Penyelesaian Penanganan Jalan dan Jembatan Lintas Selatan Jabar, serta Pembangunan Jalan Poros Tengah Bandung-Pangalengan-Rancabuaya;
  - b) Pengembangan Angkutan Massal, antara lain Pengembangan Jalur Kereta Api Padalarang-Kiaracondong, Kiaracondong-Rancaekek, Rancaekek-Cicalengka, Bandung-Sukabumi-Bogor, dan Bandung-Rancaekek-Tanjungsari-Kertajati
  - c) Persiapan Pembangunan Bandara Internasional Jawa Barat Kertajati di Kabupaten Majalengka; dan Pengembangan Pelabuhan Laut Cirebon serta Persiapan Pembangunan Pelabuhan Laut Cilamaya di Kabupaten Karawang, Pelabuhan Muara Gembong, dan Pelabuhan Tarumajaya di Kabupaten Bekasi;
  - d) Pembangunan Waduk Jatigede di Kabupaten Sumedang dan waduk strategis lainnya, Pembangunan Infrastruktur Pengendali Banjir di Metropolitan Bandung, Bodebek, dan wilayah Pantura Jabar, Pembangunan Daerah Irigasi Leuwigoong di Kabupaten Garut, serta Rehabilitasi Daerah Irigasi Jatiluhur Kabupaten Purwakarta dan Daerah Irigasi Rentang di Kabupaten Indramayu, Cirebon, dan Majalengka;

- e) Penanganan Persampahan di Wilayah Perkotaan;
  - f) Perwujudan Rencana Tata Ruang Wilayah (RTRW) Provinsi Jabar sebagai acuan pemanfaatan ruang oleh masyarakat, dunia usaha, dan pemerintah daerah
8. *Common Goals 8* : **Kemandirian Energi** difokuskan pada Pembangunan Energi Alternatif Listrik Perdesaan, dengan sasaran:
- a) Meningkatnya penggunaan energi alternatif
  - b) Meningkatnya cakupan elektrifikasi perdesaan
9. *Common Goals 9* : **Pembangunan Perdesaan** difokuskan pada Kemandirian masyarakat dan kelembagaan dalam rancangbangun dan kesinambungan kualitas pembangunan di desa, dengan sasaran:
- a) Penguatan kelembagaan pemerintahan desa dan masyarakat dalam gerakan desa membangun.
  - b) Penguatan kapasitas fiskal desa melalui desentralisasi bantuan keuangan yang di arahkan, tugas pembantuan hibah keuangan, dan bantuan keuangan lainnya yang sah.
  - c) Pengembangan infrastruktur dasar perdesaan melalui tugas pembantuan
  - d) Penguatan kelembagaan dan usaha perekonomian desa
  - e) Sinkronisasi program-program pembangunan berlokasi perdesaan
  - f) Peningkatan ketersediaan infrastruktur dasar perdesaan
  - g) Peningkatan peran serta masyarakat pesantren dan mesjid dalam pengelolaan lingkungan permukiman perdesaan
  - h) Peningkatan kualitas lingkungan permukiman perdesaan

#### **B). Rencana Kerja Kegiatan Penunjang *Non-Common Goals***

Rencana kerja *Non-Common Goals* adalah merupakan rencana kerja penunjang yang dikategorikan bukan merupakan kegiatan prioritas pembangunan. Rencana kerja *Non-Common Goals* diarahkan untuk kegiatan-kegiatan yang mendukung operasional dan peningkatan kinerja sesuai dengan tugas pokok dan fungsi OPD.

Kegiatan yang termasuk dalam lingkup *Non-Common Goals* adalah kegiatan tetap dan mengikat (*fixed cost*) dan kegiatan rutin (*regular cost*). Cakupan kegiatan tetap dan mengikat yaitu kegiatan yang harus dialokasikan oleh OPD karena merupakan kebutuhan dasar untuk operasional dan penunjang kinerja. Sedangkan kegiatan rutin adalah kegiatan yang merupakan tugas fungsi OPD dan bukan kegiatan unggulan namun akan berdampak luas apabila tidak dilaksanakan.

#### **4.1.3. Prioritas Pembangunan Kabupaten Bandung**

Prioritas Pembangunan Kabupaten Bandung Tahun 2010 disusun berdasarkan evaluasi pembangunan tahunan, kedudukan tahun rencana dan capaian kinerja yang direncanakan dalam RPJMD Kabupaten Bandung Tahun 2005-2010, serta isu strategis dan prioritas pembangunan RPJMD yang telah ditetapkan dalam bab sebelumnya.

Isu Strategis RPJMD Kabupaten Bandung Tahun 2005-2010 yaitu:

- 1) Resistensi nilai-nilai religius, sosial dan budaya sebagai akibat dari derasnya arus perubahan dan globalisasi, munculnya berbagai penyakit masyarakat, menurunnya kepekaan dan solidaritas sosial, serta berkurangnya kesadaran dan citra budaya Sunda dalam kehidupan masyarakat.
- 2) Kualitas pendidikan masih relatif rendah disebabkan antara lain belum tercapainya target RLS, kualitas dan kuantitas sarana dan prasarana pelayanan pendidikan, persebaran dan kesejahteraan tenaga pendidik yang belum memadai.
- 3) Kualitas pelayanan kesehatan, kesadaran hidup bersih dan sehat, serta kualitas kesehatan lingkungan yang masih relatif rendah.
- 4) Jumlah penduduk miskin masih relatif tinggi yang disebabkan oleh tingginya tingkat pengangguran, rendahnya tingkat pendapatan dan tingginya LPP.
- 5) Koordinasi, integrasi, simplikasi, sinkronisasi dalam penyelenggaraan pemerintahan, dan belum optimalnya aplikasi konsep pembangunan partisipatif.
- 6) Kualitas pelayanan publik belum optimal disebabkan antara lain oleh terbatasnya kualitas sumberdaya manusia aparatur, kinerja birokrasi, SPM, dan sarana prasarana yang belum memadai.
- 7) Masih rendahnya keterpaduan pemanfaatan ruang kota, seperti terminal, pasar dan sistim transportasi sehingga menyebabkan kesemrawutan kota dan kemacetan lalu lintas.
- 8) Menurunnya daya dukung dan kualitas lingkungan ditandai dengan meningkatnya pencemaran air dan udara serta masalah lingkungan lainnya seperti banjir dan longsor, yang disebabkan oleh rendahnya kesadaran, perhatian dan kepedulian terhadap lingkungan, aktivitas pembangunan yang tidak berwawasan lingkungan, rendahnya efektivitas penataan ruang dan lemahnya pengawasan dan pengendalian.
- 9) Rendahnya kinerja pembangunan desa disebabkan kualitas SDM, sarana infrastruktur perdesaan, pemanfaatan ruang kawasan pedesaan, lemahnya kelembagaan desa dan belum teralokasikannya sumber keuangan desa secara memadai.

Selanjutnya, dari Isu Strategis RPJMD Kabupaten Bandung Tahun 2005-2010, diturunkan menjadi Isu Strategis Kabupaten Bandung Tahun 2010 yaitu:

- 1) Kemiskinan;
- 2) Lingkungan Hidup dan Tata Ruang;
- 3) Infrastruktur;
- 4) Ketahanan Pangan;
- 5) Ketenagakerjaan;
- 6) Kesehatan;
- 7) Pendidikan;
- 8) Ketersediaan Energi dan SDA Lainnya;

- 9) Jumlah Penduduk;
- 10) Kinerja Pemerintahan;
- 11) Luntturnya Nilai-Nilai Religius.

Dalam dokumen RPJMD Kabupaten Bandung Tahun 2005-2010 telah ditetapkan Prioritas Pembangunan yaitu:

- 1) Peningkatan pemahaman nilai-nilai luhur agama dan budaya serta penerapannya dalam kehidupan bermasyarakat dan pemerintahan.
- 2) Peningkatan akses masyarakat terhadap pendidikan yang berkualitas melalui peningkatan kualitas pelayanan pendidikan, peningkatan kualitas dan kesejahteraan tenaga kependidikan, peningkatan sarana/prasarana pendidikan dan penuntasan wajar dikdas 9 tahun.
- 3) Peningkatan perekonomian daerah, melalui pemberdayaan ekonomi masyarakat (UMKM), revitalisasi pertanian, pengembangan industri manufaktur dan pengembangan iklim usaha yang kondusif.
- 4) Peningkatan derajat kesehatan masyarakat, melalui peningkatan kesadaran budaya sehat, peningkatan akses masyarakat terhadap pelayanan kesehatan yang berkualitas, peningkatan sarana/prasarana kesehatan, dan perbaikan gizi masyarakat.
- 5) Peningkatan ketersediaan dan kualitas infrastruktur sebagai upaya mendukung percepatan pembangunan, peningkatan keterpaduan pemanfaatan ruang kota dan pusat pertumbuhan, peningkatan gairah investasi serta aktivitas ekonomi lainnya.
- 6) Peningkatan kualitas, daya dukung dan daya tampung lingkungan serta pencegahan dini terhadap bencana.
- 7) Peningkatan kualitas pelayanan publik melalui peningkatan profesionalisme, efektivitas dan efisiensi kinerja birokrasi, serta peningkatan partisipasi masyarakat dan dunia usaha dalam pembangunan.
- 8) Peningkatan optimalisasi pengawasan dan penegakan hukum berdasarkan ketentuan perundang-undangan yang berlaku dengan menjunjung tinggi hak azasi manusia dan prinsip keadilan.
- 9) Peningkatan kinerja pembangunan desa, melalui peningkatan kapasitas pemerintahan desa, peningkatan keberdayaan masyarakat desa, pengembangan ekonomi dan pembangunan kawasan perdesaan, serta pengembangan alokasi dana desa (ADD).

Selanjutnya, dalam RKPD Tahun 2010 yang menjadi Prioritas Pembangunan Kabupaten Bandung Tahun 2010 yaitu:

- 1) Peningkatan nilai-nilai luhur agama dan budaya;
- 2) Peningkatan Akses Masyarakat terhadap Pendidikan yang Berkualitas;
- 3) Peningkatan Derajat Kesehatan Masyarakat;
- 4) Peningkatan Kualitas Pelayanan Publik;
- 5) Peningkatan Optimalisasi Pengawasan dan Penegakan Hukum;

- 6) Peningkatan Perekonomian Daerah;
- 7) Peningkatan Ketersediaan dan Kualitas Infrastruktur;
- 8) Peningkatan Kinerja Pembangunan Desa;
- 9) Peningkatan Kualitas, Daya Dukung dan Daya Tampung Lingkungan.

Hubungan isu strategis pada RKP, RKPD Provinsi Jawa Barat, RPJMD Kabupaten Bandung Tahun 2005-2010, dan isu strategis Kabupaten Bandung Tahun 2010, disajikan dalam tabel di bawah ini:

**Tabel 4.1**  
**Matriks Hubungan Isu Strategis**  
**Nasional, Provinsi Jawa Barat, dan Kabupaten Bandung**

<b>Isu Strategis</b>			
<b>Nasional 2010</b>	<b>Prov. Jawa Barat 2010</b>	<b>RPJM Kab. Bandung 2005-2010</b>	<b>RKPD Kab. Bandung 2010</b>
Kemiskinan	Penanggulangan Penduduk Miskin dan Pengangguran	Jumlah penduduk miskin masih relatif tinggi yang disebabkan oleh tingginya tingkat pengangguran, rendahnya tingkat pendapatan dan tingginya LPP. (4)	Kemiskinan (1)
Pendidikan	Aksesibilitas dan Pelayanan Pendidikan	Kualitas pendidikan masih relatif rendah disebabkan antara lain belum tercapainya target RLS, kualitas dan kuantitas sarana dan prasarana pelayanan pendidikan, persebaran dan kesejahteraan tenaga pendidik yang belum memadai.(2)	Pendidikan (7)
Kesehatan	Intensitas dan Penyebaran Penyakit	Kualitas pelayanan kesehatan, kesadaran hidup bersih dan sehat, serta kualitas kesehatan lingkungan yang masih relatif rendah. (3)	Kesehatan (6)
	Perilaku Hidup Bersih dan Sehat		
Kependudukan	Pengarusutamaan Gender		Jumlah Penduduk (9)
Agama		Resistensi nilai-nilai religius, sosial dan budaya sebagai akibat dari derasnya arus perubahan dan globalisasi, munculnya berbagai penyakit masyarakat, menurunnya kepekaan dan solidaritas sosial, serta berkurangnya kesadaran dan citra budaya Sunda dalam kehidupan masyarakat (1)	Lunturnya Nilai-Nilai Religius (11)

<b>Isu Strategis</b>			
<b>Nasional 2010</b>	<b>Prov. Jawa Barat 2010</b>	<b>RPJM Kab. Bandung 2005-2010</b>	<b>RKPD Kab. Bandung 2010</b>
Kebudayaan			
Pemuda dan Olahraga			
Kualitas Pelayanan Publik	Kinerja Pemerintah Daerah dan Desa	Koordinasi, integrasi, simplikasi, sinkronisasi dalam penyelenggaraan pemerintahan, dan belum optimalnya aplikasi konsep pembangunan partisipatif.(5)	Kinerja Pemerintahan (10)
		Kualitas pelayanan publik belum optimal disebabkan antara lain oleh terbatasnya kualitas sumberdaya manusia aparatur, kinerja birokrasi, SPM, dan sarana prasarana yang belum memadai. (6)	
Kualitas Pelayanan Publik	Kinerja Pemerintah Daerah dan Desa	Rendahnya kinerja pembangunan desa disebabkan kualitas SDM, sarana infrastruktur perdesaan, pemanfaatan ruang kawasan pedesaan, lemahnya kelembagaan desa dan belum teralokasikannya sumber keuangan desa secara memadai.(9)	
Keamanan dan Ketertiban Masyarakat			
Pertumbuhan Ekonomi	Ketersediaan Lapangan Pekerjaan		Ketenagakerjaan (5)
	Investasi Daerah dan Pembiayaan KUMKM		
	Ketahanan Pangan		Ketahanan Pangan (4)
Infrastruktur dan Daya Saing Sektor Riil	Ketersediaan dan diversifikasi energi		Ketersediaan Energi dan SDA Lainnya (8)
	Ketersediaan dan Kualitas Infrastruktur Wilayah		Infrastruktur (3)
Sumber Daya Alam dan Lingkungan Hidup	Intensitas Bencana Alam, Pencemaran, dan Kerusakan Lingkungan	Menurunnya daya dukung dan kualitas lingkungan ditandai dengan meningkatnya pencemaran air dan udara serta masalah lingkungan lainnya seperti banjir dan longsor	Lingkungan Hidup dan Tata Ruang (2)

<b>Isu Strategis</b>			
<b>Nasional 2010</b>	<b>Prov. Jawa Barat 2010</b>	<b>RPJM Kab. Bandung 2005-2010</b>	<b>RKPD Kab. Bandung 2010</b>
		yang disebabkan oleh rendahnya kesadaran, perhatian dan kepedulian terhadap lingkungan, aktivitas pembangunan yang tidak berwawasan lingkungan, rendahnya efektivitas penataan ruang dan lemahnya pengawasan dan pengendalian. (8)	
Kualitas Tata Ruang dan Pengelolaan Pertanahan	Optimalisasi Pemanfaatan Ruang untuk Investasi	Masih rendahnya keterpaduan pemanfaatan ruang kota, seperti terminal, pasar dan sistem transportasi sehingga menyebabkan kesemrawutan kota dan kemacetan lalu lintas. (7)	

Hubungan prioritas pembangunan pada RKP 2010, RKPD Provinsi Jawa Barat 2010, RPJMD Kabupaten Bandung 2005-2010, dan RKPD Kabupaten Bandung Tahun 2010, disajikan dalam tabel berikut ini:

**Tabel 4.2**  
**Matriks Hubungan Prioritas Pembangunan**  
**Nasional, Provinsi Jawa Barat, dan Kabupaten Bandung**

<b>Prioritas Pembangunan</b>			
<b>Nasional 2010</b>	<b>Prov. Jawa Barat 2010</b>	<b>RPJM Kab. Bandung 2005-2010</b>	<b>RKPD Kab. Bandung 2010</b>
Pemeliharaan Kesejahteraan Rakyat, serta Penataan Kelembagaan dan Pelaksanaan Sistem Perlindungan Sosial		Peningkatan Nilai-Nilai Luhur Agama dan Budaya	Peningkatan Nilai-Nilai Luhur Agama dan Budaya
Peningkatan Kualitas Sumber Daya Manusia Indonesia	<ul style="list-style-type: none"> <li>• Peningkatan Kualitas Pendidikan</li> <li>• Peningkatan Kualitas Kesehatan</li> </ul>	<ul style="list-style-type: none"> <li>• Peningkatan Akses Masyarakat terhadap Pendidikan yang Berkualitas</li> <li>• Peningkatan Derajat Kesehatan Masyarakat</li> </ul>	<ul style="list-style-type: none"> <li>• Peningkatan Akses Masyarakat terhadap Pendidikan yang Berkualitas</li> <li>• Peningkatan Derajat Kesehatan Masyarakat</li> </ul>
Pemantapan Reformasi Birokrasi Hukum, serta Pemantapan Birokrasi dan Keamanan Nasional	<ul style="list-style-type: none"> <li>• Peningkatan Kinerja Aparatur</li> </ul>	<ul style="list-style-type: none"> <li>• Peningkatan Kualitas Pelayanan Publik</li> <li>• Peningkatan Optimalisasi Pengawasan dan Penegakan Hukum</li> </ul>	<ul style="list-style-type: none"> <li>• Peningkatan Kualitas Pelayanan Publik</li> <li>• Peningkatan Optimalisasi Pengawasan dan Penegakan Hukum</li> </ul>
Pemulihan Ekonomi yang Didukung oleh Pembangunan Pertanian, Infrastruktur dan Energi	<ul style="list-style-type: none"> <li>• Kemandirian Pangan</li> <li>• Peningkatan Daya Beli Masyarakat</li> <li>• Pengembangan Infrastruktur Wilayah</li> <li>• Pengembangan Energi</li> </ul>	<ul style="list-style-type: none"> <li>• Peningkatan Perekonomian Daerah</li> <li>• Peningkatan Ketersediaan dan Kualitas Infrastruktur</li> </ul>	<ul style="list-style-type: none"> <li>• Peningkatan Perekonomian Daerah</li> <li>• Peningkatan Ketersediaan dan Kualitas Infrastruktur</li> </ul>

<b>Prioritas Pembangunan</b>			
<b>Nasional 2010</b>	<b>Prov. Jawa Barat 2010</b>	<b>RPJM Kab. Bandung 2005-2010</b>	<b>RKPD Kab. Bandung 2010</b>
	<ul style="list-style-type: none"> <li>• Pembangunan Perdesan</li> </ul>	<ul style="list-style-type: none"> <li>• Peningkatan Kinerja Pembangunan Desa</li> </ul>	<ul style="list-style-type: none"> <li>• Peningkatan Kinerja Pembangunan Desa</li> </ul>
Peningkatan Kualitas Pengelolaan Sumber Daya Alam dan Kapasitas Penanganan Perubahan Iklim	<ul style="list-style-type: none"> <li>• Penanganan Bencana dan Pengendalian Lingkungan Hidup</li> </ul>	<ul style="list-style-type: none"> <li>• Peningkatan Kualitas, Daya Dukung dan Daya Tampung Lingkungan</li> </ul>	<ul style="list-style-type: none"> <li>• Peningkatan Kualitas, Daya Dukung dan Daya Tampung Lingkungan</li> </ul>

#### **4.1.4. Prioritas Program dan Kegiatan Pembangunan Daerah**

Prioritas pembangunan Kabupaten Bandung Tahun 2010 disusun dengan memperhatikan 9 (sembilan) prioritas pembangunan sebagaimana tercantum dalam RPJMD 2005-2010. Prioritas pembangunan Kabupaten Bandung tahun 2010 dijabarkan melalui beberapa fokus pembangunan seperti berikut ini:

1. Peningkatan Perekonomian Daerah (1) difokuskan pada peningkatan produksi pertanian/perkebunan dan peternakan, peningkatan hasil pemasaran peternakan, penciptaan iklim usaha kecil dan menengah melalui fasilitasi permodalan, perijinan dan peningkatan kapasitas manajerial KUKM dengan sasaran:
  - Meningkatnya produksi pertanian tanaman pangan, hortikultura, dan perkebunan.
  - Meningkatnya produksi daging, susu dan telur.
  - Meratanya pemasaran hasil produksi peternakan dan produk olahannya.
  - Meningkatnya akses permodalan bagi KUKM
  - Meningkatnya fasilitasi perijinan KUKM
  - Meningkatnya kapasitas manajerial KUKM
2. Peningkatan Akses Masyarakat terhadap Pendidikan yang Berkualitas(2) difokuskan pada penuntasan wajar dikdas 9 tahun dan rintisan wajar 12 tahun melalui peningkatan pendidikan formal dan non formal, dengan sasaran:
  - Tercapainya rata – rata lama sekolah (RLS) sebesar 9,03 tahun.
  - Meningkatnya APK dan APM SD/MI/Paket A.
  - Meningkatnya APK dan APM SMP/MTs/Paket B.
  - Meningkatnya APK dan APM SMA/MA/Paket C.
3. Peningkatan Derajat Kesehatan Masyarakat (3) difokuskan pada peningkatan pelayanan kesehatan masyarakat melalui upaya promotif, kuratif dan rehabilitatif dengan sasaran:
  - Meningkatnya Perilaku Hidup Bersih dan Sehat (PHBS).
  - Menurunnya Angka Kematian Ibu (AKI) dan Angka Kematian Bayi (AKB)
  - Meningkatnya akses masyarakat miskin terhadap pelayanan kesehatan.
  - Meningkatnya perbaikan Gizi Masyarakat.



- Menurunnya Angka Gizi Buruk pada Balita.
  - Meningkatnya pencegahan penyakit menular.
4. Peningkatan Kinerja Pembangunan Desa (4) difokuskan pada peningkatan kapasitas aparatur pemerintah desa dan pengembangan lembaga ekonomi desa dengan sasaran:
- Tersedianya RPJM Desa di seluruh desa/kelurahan
  - Terciptanya tata kelola pemerintahan desa
  - Optimalisasi penggunaan Alokasi Dana Pembangunan Desa (ADPD)
  - Revitalisasi kelembagaan ekonomi desa
5. Peningkatan Ketersediaan dan Kualitas Infrastruktur (5) difokuskan pada pembangunan infrastruktur strategis dan pengembangan infrastruktur pada wilayah pengembangan ekonomi yang mengacu pada keterpaduan perencanaan pembangunan dengan sasaran:
- Terbebaskannya lahan jalan tol Soreang – Pasirkoja, Katapang – Pameungpeuk, Banjaran – Pameungpeuk - Baleendah, Rancajigang– Pasirkukun, Lingkar Tengah Selatan Soreang serta Alternatif Jalan Ibum – Kamojang .
  - Tersedianya dokumen perencanaan basic desain dan feasibility study jalan tol Gedebage – Majalaya.
  - Meningkatnya kondisi mantap jalan kolektor dan jalan lokal.
  - Meningkatnya pelayanan jaringan irigasi teknis dan semi teknis di sentra – sentra produksi tanaman pangan.
  - Menurunnya luas ,lama dan tinggi genangan banjir di daerah rawan banjir.
  - Tersedianya sistem drainase makro di pusat wilayah pembangunan (WP).
  - Tersedianya rencana induk pengelolaan sumber daya air.
  - Meningkatnya jangkauan pelayanan listrik perdesaan.
  - Meningkatnya jangkauan pelayanan air bersih.
6. Peningkatan Kualitas Pelayanan Publik (6) difokuskan pada penyederhanaan birokrasi dan struktur organisasi pemerintah, peningkatan kapasitas aparatur pemerintah, peningkatan pelayanan dan rehabilitasi kesejahteraan sosial dengan sasaran:
- Meningkatnya peran kecamatan sesuai dengan kewenangan dan tipikal wilayahnya.
  - Meningkatnya kualitas pelayanan perijinan satu atap.
  - Meningkatnya keterpaduan dan koordinasi antarsektor dan wilayah.
  - Meningkatnya pelayanan terhadap masyarakat penyandang masalah sosial.
7. Peningkatan Optimalisasi Pengawasan dan Penegakan Hukum (7) difokuskan pada pengawasan pelaksanaan peraturan daerah (Perda) dan penegakan hukum kepada pelanggar Perda dengan sasaran:

- Menurunnya jumlah dan kualitas pelanggaran Perda.
  - Meningkatnya kesadaran hukum masyarakat.
  - Meningkatnya efektifitas pembangunan.
8. Peningkatan Kualitas, Daya Dukung dan Daya Tampung Lingkungan (8) difokuskan pada pengamanan dan rehabilitasi hutan dan lahan kritis, perlindungan dan konservasi sumberdaya alam, dan peningkatan kualitas lingkungan dengan sasaran:
- Berkurangnya luas lahan kritis.
  - Terpeliharanya kawasan yang berfungsi lindung.
  - Meningkatnya pelayanan dan pengelolaan persampahan.
  - Menurunnya tingkat pencemaran/polusi.
9. Peningkatan nilai-nilai luhur agama dan budaya (9) difokuskan pada pembentukan karakter dan budaya masyarakat religius dengan sasaran:
- Meningkatnya keimanan dan ketaqwaan masyarakat.
  - Optimalisasi pemanfaatan dana ummat (zakat/infaq/shodaqoh).
  - Meningkatnya kecintaan masyarakat terhadap seni dan budaya lokal.
  - Meningkatnya sarana dan prasarana pagelaran seni dan budaya.

Penetapan prioritas program dilakukan dengan menggunakan Metode *Analysis Hierarchy Process* (AHP). Matriks prioritas pembangunan Tahun 2010 tersebut disajikan secara rinci dalam tabel 4.3. di bawah ini:

**Tabel 4.3.**  
**Matriks Prioritas Pembangunan**  
**Tahun 2010**

NO	ISU PRIORITAS	PRIORITAS PEMBANGUNAN	SASARAN PEMBANGUNAN	URUTAN PRIORITAS URUSAN WAJIB/ PILIHAN	URUTAN PRIORITAS PROGRAM
	Kemiskinan (1)	Peningkatan perekonomian daerah, melalui pemberdayaan ekonomi masyarakat (UMKM), revitalisasi pertanian, pengembangan industri manufaktur dan pengembangan iklim usaha yang kondusif. (3)	Meningkatnya pertumbuhan ekonomi daerah yang disertai pemerataan distribusi pendapatan masyarakat	1 Koperasi dan Usaha Kecil Menengah	1 Program penciptaan iklim Usaha Kecil Menengah yang kondusif
					2 Program pengembangan kewirausahaan dan keunggulan kompetitif usaha kecil menengah
					3 Program Pengembangan Sistem Pendukung Usaha Bagi Usaha Mikro Kecil Menengah
					4 Program Peningkatan Kualitas Kelembagaan Koperasi
	Ketahanan Pangan (4)			2 Ketahanan Pangan	-
				3 Pertanian	1 Program Peningkatan Kesejahteraan Petani

NO	ISU PRIORITAS	PRIORITAS PEMBANGUNAN	SASARAN PEMBANGUNAN	URUTAN PRIORITAS URUSAN WAJIB/ PILIHAN	URUTAN PRIORITAS PROGRAM
					2 Program peningkatan pemasaran hasil produksi pertanian/perkebunan
					3 Program peningkatan penerapan teknologi pertanian/perkebunan
					4 Program peningkatan produksi pertanian/perkebunan
					5 Program pemberdayaan penyuluh pertanian/perkebunan lapangan
					6 Program Peningkatan Ketahanan Pangan pertanian/perkebunan
					7 Program pengembangan sistem penyuluhan perikanan
					8 Program pencegahan dan penanggulangan penyakit ternak
					9 Program peningkatan produksi hasil peternakan
					10 Program peningkatan pemasaran hasil produksi peternakan
					11 Program peningkatan penerapan teknologi peternakan
				4 Kelautan dan Perikanan	1 Program pengembangan budidaya perikanan
					2 Program optimalisasi pengelolaan dan pemasaran produksi perikanan
					3 Program pengembangan kawasan budidaya laut, air payau dan air tawar
	Ketenagakerjaan (5)			5 Perdagangan	1 Program Perlindungan Konsumen dan pengamanan perdagangan
					2 Program Peningkatan Kerjasama Perdagangan Internasional
					3 Program Peningkatan dan Pengembangan ekspor

NO	ISU PRIORITAS	PRIORITAS PEMBANGUNAN	SASARAN PEMBANGUNAN	URUTAN PRIORITAS URUSAN WAJIB/ PILIHAN	URUTAN PRIORITAS PROGRAM
					4 Program Peningkatan Efisiensi Perdagangan Dalam Negeri
					5 Program pembinaan Pedagang kaki Lima dan Asongan
				6 Perindustrian	1 Program Peningkatan Kapasitas IPTEK Sistem Produksi
					2 Program Pengembangan Industri Kecil dan Menengah
					3 Program Peningkatan Kemampuan Teknologi Industri
					4 Program Penataan Struktur Industri
					5 Program Pengembangan sentra-sentra industri potensial
				7 Penanaman Modal	1 Program Peningkatan Promosi dan Kerjasama Investasi
					2 Program Peningkatan Iklim Investasi dan Realisasi Investasi
					3 Program Penyiapan Potensi Sumberdaya, Sarana dan Prasarana Daerah
				8 Pariwisata	1 Program Pengembangan Pemasaran Pariwisata
					2 Program Pengembangan Destinasi Pariwisata
					3 Program Pengembangan Kemitraan
	Pendidikan (7)	Peningkatan akses masyarakat terhadap pendidikan yang berkualitas melalui peningkatan kualitas pelayanan pendidikan, peningkatan kualitas dan kesejahteraan tenaga kependidikan, peningkatan sarana/prasarana pendidikan dan penuntasan wajar dikdas 9 tahun. (2)	Meningkatnya pemerataan akses layanan pendidikan;	1 Pendidikan	1 Program Wajib Belajar Pendidikan Dasar Sembilan Tahun
					2 Program Pendidikan Menengah
					3 Program Peningkatan Mutu Pendidik dan Tenaga Kependidikan
					4 Program Pendidikan Anak Usia Dini
					5 Program Manajemen Pelayanan Pendidikan
					6 Program Pengembangan Budaya Baca dan Pembinaan Perpustakaan

NO	ISU PRIORITAS	PRIORITAS PEMBANGUNAN	SASARAN PEMBANGUNAN	URUTAN PRIORITAS URUSAN WAJIB/ PILIHAN		URUTAN PRIORITAS PROGRAM	
						7	Program Pendidikan Non Formal
						8	Program Pendidikan Luar Biasa
	Kesehatan (6)	Prioritas Peningkatan derajat kesehatan masyarakat, melalui peningkatan kesadaran budaya sehat, peningkatan akses masyarakat terhadap pelayanan kesehatan yang berkualitas, peningkatan sarana/prasarana kesehatan, dan perbaikan gizi masyarakat (4)	Meningkatnya kualitas dan kuantitas sistem dan fasilitas pelayanan kesehatan masyarakat;	1	Kesehatan	1	Program pengadaan, peningkatan sarana dan prasarana rumah sakit/rumah sakit jiwa/rumah sakit paru-paru/rumah sakit mata
						2	Program pemeliharaan sarana dan prasarana rumah sakit/rumah sakit jiwa/rumah sakit paru-paru/rumah sakit mata
						3	Program Pencegahan dan Penanggulangan Penyakit Menular
						4	Program peningkatan keselamatan ibu melahirkan dan anak
						5	Program pengadaan, peningkatan sarana dan prasarana rumah sakit/rumah sakit jiwa/rumah sakit paru-paru/rumah sakit mata
						6	Program Upaya Kesehatan Masyarakat
						7	Program Perbaikan Gizi Masyarakat
						8	Program Pengawasan Obat dan Makanan
						9	Program Promosi Kesehatan dan Pemberdayaan masyarakat
						10	Program peningkatan pelayanan kesehatan anak balita
						11	Program Pelayanan Kesehatan Penduduk Miskin
						12	Program Pengembangan Lingkungan Sehat
						13	Program Standarisasi Pelayanan Kesehatan
						14	Program Kemitraan peningkatan pelayanan kesehatan
						15	Program Pengembangan Obat Asli Indonesia

NO	ISU PRIORITAS	PRIORITAS PEMBANGUNAN	SASARAN PEMBANGUNAN	URUTAN PRIORITAS URUSAN WAJIB/ PILIHAN	URUTAN PRIORITAS PROGRAM
					16 Program peningkatan pelayanan kesehatan lansia
					17 Program pengawasan dan pengendalian kesehatan makanan
				2	1 Program Keluarga Berencana
					2 Program Kesehatan reproduksi remaja
					3 Program pembinaan peranserta masyarakat dalam pelayanan KB/KR yang mandiri
					4 Program Pelayanan Kontrasepsi
					5 Program promosi kesehatan, ibu, bayi dan anak melalui kelompok kegiatan di masyarakat
					6 Program pengembangan pusat pelayanan informasi dan konseling ARR
					7 Program penyiapan tenaga pendamping kelompok bina keluarga
					8 Program pengembangan model operasional BKB/ Posyandu/PADU
		Prioritas Peningkatan kinerja pembangunan desa, melalui peningkatan kapasitas pemerintahan desa, peningkatan keberdayaan masyarakat desa, pengembangan ekonomi dan pembangunan kawasan perdesaan, serta pengembangan alokasi dana pembangunan desa (ADPD). (9)	Terwujudnya sistem dan kinerja penyelenggaraan pemerintahan desa yang baik;	1	1 Pemberdayaan Masyarakat dan Desa
					1 Program Peningkatan Keberdayaan Masyarakat Perdesaan
					2 Program Pengembangan Lembaga Ekonomi Perdesaan
					3 Program Peningkatan Partisipasi Masyarakat dalam Membangun Desa
					4 Program Peningkatan Kapasitas Aparatur Pemerintah Desa
					5 Program Peningkatan Peran Perempuan di Perdesaan
					6 Program Keserasian Kebijakan Peningkatan Kualitas Anak dan Perempuan
					7 Program Penguatan kelembagaan pengarusutamaan gender dan anak

NO	ISU PRIORITAS	PRIORITAS PEMBANGUNAN	SASARAN PEMBANGUNAN	URUTAN PRIORITAS URUSAN WAJIB/ PILIHAN	URUTAN PRIORITAS PROGRAM
					8 Program Peningkatan Kualitas Hidup dan Perlindungan Perempuan
	Infrastruktur (3)	Prioritas Peningkatan ketersediaan dan kualitas prasarana sebagai upaya mendukung percepatan pembangunan, peningkatan keterpaduan pemanfaatan ruang kota dan pusat pertumbuhan, peningkatan gairah investasi serta aktivitas ekonomi lainnya. (5)	Meningkatnya percepatan pembangunan di wilayah pertumbuhan;	1 Pekerjaan Umum	1 Program rehabilitasi/ pemeliharaan jalan dan jembatan 2 Program pembangunan jalan dan jembatan 3 Program tanggap darurat jalan dan jembatan 4 Program peningkatan sarana dan prasarana kebinamargaan 5 Program pembangunan sistem informasi/ database jalan dan jembatan 6 Program inspeksi kondisi jalan dan jembatan 7 Program pembangunan turap/talud/ brojong 8 Program rehabilitasi/ pemeliharaan talud/ brojong 9 Program pengembangan jaringan irigasi/ rawa dan jaringan lainnya 10 Program penyediaan air baku 11 Program Pengembangan, Pengelolaan dan Konservasi Sungai, Danau dan Sumber Daya Air Lainnya 12 Program Pengembangan Kinerja Pengelolaan Air Minum dan Air Limbah 13 Program Pengendalian Banjir 14 Program pengembangan perumahan 15 Program lingkungan sehat perumahan 16 Program Pemberdayaan Komunitas Perumahan 17 Program Perbaikan Perumahan akibat Bencana Alam/ Sosial

NO	ISU PRIORITAS	PRIORITAS PEMBANGUNAN	SASARAN PEMBANGUNAN	URUTAN PRIORITAS URUSAN WAJIB/ PILIHAN	URUTAN PRIORITAS PROGRAM
					18 Program peningkatan kesiagaan dan pencegahan bahaya kebakaran
					19 Program Pengelolaan Areal Pemakaman
				2 Perencanaan Pembangunan	1 Program Pengembangan Data/ Informasi
					2 Program Kerjasama Pembangunan
					3 Program Pengembangan Wilayah Perbatasan
					4 Program Perencanaan Pengembangan Wilayah Strategis dan Cepat Tumbuh
					5 Program Perencanaan Pengembangan Kota-kota Menengah dan Besar
					6 Program Peningkatan Kapasitas Kelembagaan Perencanaan Pembangunan Daerah
					7 Program Perencanaan Pembangunan Daerah
					8 Program Perencanaan Pembangunan Ekonomi
					9 Program perencanaan sosial dan budaya
					10 Program perencanaan prasarana wilayah dan sumber daya alam
					11 Program Perencanaan Pembangunan Daerah Rawan Bencana
				3 Perhubungan	1 Program Pembangunan Prasarana dan Fasilitas Perhubungan
					2 Program Rehabilitasi dan Pemeliharaan Prasarana dan Fasilitas LLAJ
					3 Program peningkatan pelayanan angkutan
					4 Program Pembangunan Sarana dan Prasarana Perhubungan



NO	ISU PRIORITAS	PRIORITAS PEMBANGUNAN	SASARAN PEMBANGUNAN	URUTAN PRIORITAS URUSAN WAJIB/ PILIHAN	URUTAN PRIORITAS PROGRAM
					5 Program Pengendalian dan Pengamanan Lalu Lintas
					6 Program Peningkatan Kelaikan Pengoperasian Kendaraan Bermotor
	Kinerja Pemerintahan	Peningkatan kualitas pelayanan publik melalui peningkatan profesionalisme, efektivitas dan efisiensi kinerja birokrasi, serta peningkatan partisipasi masyarakat dan dunia usaha dalam pembangunan. (7)	Terwujudnya sistem kelembagaan dan ketatalaksanaan pemerintahan yang bersih, efektif, efisien, transparan, profesional, responsif dan akuntabel;	1 Otonomi Daerah, Pemerintahan Umum, Administrasi Keuangan Daerah, Perangkat Daerah, Kepegawaian dan Persandian	1 Program peningkatan sistem pengawasan internal dan pengendalian pelaksanaan kebijakan KDH
					2 Program peningkatan kapasitas lembaga perwakilan rakyat daerah
					3 Program peningkatan pelayanan kedinasan kepala daerah/ wakil kepala daerah
					4 Program pembinaan dan fasilitasi pengelolaan keuangan kabupaten/ kota
					5 Program optimalisasi pemanfaatan teknologi informasi
					6 Program Peningkatan Kerjasama Antar Pemerintah Daerah
				2 Statistik	1 Program pengembangan data/informasi/ statistik daerah
				3 Kearsipan	1 Program perbaikan sistem administrasi kearsipan
					2 Program peningkatan kualitas pelayanan informasi
					3 Program pemeliharaan rutin/berkala sarana dan prasarana kearsipan
					4 Program penyelamatan dan pelestarian dokumen/arsip daerah
				4 Pertanahan	1 Program Penataan penguasaan, pemilikan, penggunaan dan pemanfaatan tanah
					2 Program pembangunan sistem pendaftaran tanah

NO	ISU PRIORITAS	PRIORITAS PEMBANGUNAN	SASARAN PEMBANGUNAN	URUTAN PRIORITAS URUSAN WAJIB/ PILIHAN	URUTAN PRIORITAS PROGRAM
					3 Program Penyelesaian konflik-konflik pertanahan
					4 Program Pengembangan Sistem Informasi Pertanian
				5 Komunikasi dan Informatika	1 Program Pengembangan Komunikasi, Informasi dan Media Massa
					2 Program fasilitasi Peningkatan SDM bidang komunikasi dan informasi
					3 Program kerjasama informasi dan media massa
					4 rogram pengkajian dan penelitian bidang komunikasi dan informasi
				6 Penanaman Modal	1 Program Peningkatan Promosi dan Kerjasama Investasi
					2 Program Peningkatan Iklim Investasi dan Realisasi Investasi
					3 Program Penyiapan potensi sumberdaya, sarana dan prasarana daerah
				7 Pemberdayaan Perempuan dan Perlindungan Anak	1 Program Penguatan Kelembagaan Pengarusutamaan Gender dan Anak
					2 Program Peningkatan Kualitas Hidup dan Perlindungan Perempuan
					3 Program keserasian kebijakan peningkatan kualitas Anak dan Perempuan
					4 Program Peningkatan peran serta dan kesetaraan jender dalam pembangunan
				8 Sosial	1 Program Pemberdayaan Fakir Miskin, Komunitas Adat Terpencil (KAT) dan Penyandang Masalah Kesejahteraan Sosial (PMKS) Lainnya
					2 Program Pelayanan dan Rehabilitasi Kesejahteraan Sosial

NO	ISU PRIORITAS	PRIORITAS PEMBANGUNAN	SASARAN PEMBANGUNAN	URUTAN PRIORITAS URUSAN WAJIB/ PILIHAN		URUTAN PRIORITAS PROGRAM	
						3	Program pembinaan para penyandang cacat dan trauma
				9	Ketenagakerjaan	1	Program Peningkatan Kesempatan Kerja
						2	Program Peningkatan Kualitas dan Produktivitas Tenaga Kerja
						3	Program Perlindungan Pengembangan Lembaga Ketenagakerjaan
				#	Kependudukan dan Catatan Sipil	1	Program Penataan Administrasi Kependudukan
				#	Transmigrasi	1	Program Transmigrasi Lokal
						2	Program Transmigrasi Regional
						3	Program Pengembangan Wilayah Transmigrasi
		Penguatan dan peningkatan koordinasi dan sinergitas seluruh stakeholder dalam pengawasan dan penegakkan hukum. (8)	Meningkatnya peran dan keterlibatan masyarakat dalam proses perencanaan, pelaksanaan dan pengawasan.	1	Otonomi Daerah, Pemerintahan Umum, Administrasi Keuangan Daerah, Perangkat Daerah, Kepegawaian dan Persandian	1	Program peningkatan kapasitas lembaga perwakilan rakyat daerah
						2	Program peningkatan pelayanan kedinasan kepala daerah/ wakil kepala daerah
						3	Program peningkatan sistem pengawasan internal dan pengendalian pelaksanaan kebijakan KDH
				2	Kesatuan Bangsa dan Politik Dalam Negeri	1	Program peningkatan keamanan dan kenyamanan lingkungan
						2	Program pemberdayaan masyarakat untuk menjaga ketertiban dan keamanan
						3	Program Pendidikan Politik Masyarakat
						4	Program Pencegahan Dini dan Penanggulangan Korban Bencana Alam
						5	Program pemeliharaan kantrantibmas dan pencegahan tindak kriminal

NO	ISU PRIORITAS	PRIORITAS PEMBANGUNAN	SASARAN PEMBANGUNAN	URUTAN PRIORITAS URUSAN WAJIB/ PILIHAN		URUTAN PRIORITAS PROGRAM	
						6	Program peningkatan pemberantasan penyakit masyarakat (pekat)
	Lingkungan hidup dan tata ruang (2)	Prioritas Peningkatan kualitas, daya dukung dan daya tampung lingkungan serta pencegahan dini terhadap bencana. (6)	Meningkatnya kesadaran masyarakat dan pelaku pembangunan lainnya akan fungsi strategis lingkungan;	1	Lingkungan Hidup	1	Program Pengembangan Kinerja Pengelolaan Persampahan
						2	Program Pengendalian Pencemaran dan Perusakan Lingkungan Hidup
						3	Program Perlindungan dan konservasi sumber daya alam
						4	Program Rehabilitasi dan Pemulihan Cadangan sumber daya alam
						5	Program Peningkatan kualitas dan akses informasi sumber daya alam dan lingkungan hidup
						6	Program Peningkatan kualitas dan akses informasi sumber daya alam dan lingkungan hidup
						7	Program Peningkatan pengendalian polusi
						8	Program Pengembangan Ekowisata dan Jasa Lingkungan di Kawasan-kawasan Konservasi Laut dan Hutan
						9	Program Pengendalian Kebakaran Hutan
						10	Program Pengelolaan Ruang Terbuka Hijau (RTH)
				2	Penataan Ruang	1	Program Perencanaan Tata Ruang
						2	Program Pemanfaatan Ruang
						3	Program Pengendalian Pemanfaatan Ruang
	Lunturnya nilai-nilai religius (11)	Peningkatan pemahaman nilai-nilai luhur agama dan budaya serta penerapannya dalam kehidupan bermasyarakat dan berpemerintahan. (1)	Meningkatnya pemahaman, penghayatan dan pengamalan ajaran agama setiap individu, keluarga, masyarakat dan penyelenggara pemerintahan;	1	Otonomi Daerah, Pemerintahan Umum, Administrasi Keuangan Daerah, Perangkat Daerah, Kepegawaian dan Persandian	1	Program Peningkatan Sistem Pengawasan Internal dan Pengendalian Pelaksanaan kebijakan KDH

NO	ISU PRIORITAS	PRIORITAS PEMBANGUNAN	SASARAN PEMBANGUNAN	URUTAN PRIORITAS URUSAN WAJIB/ PILIHAN		URUTAN PRIORITAS PROGRAM	
				2	Kebudayaan	1	Program Pengembangan Nilai Budaya
						2	Program Pengelolaan Kekayaan Budaya
						3	Program Pengelolaan Keragaman Budaya
						4	Program pengembangan kerjasama pengelolaan kekayaan budaya
				3	Pemuda dan Olahraga	1	Program Pengembangan dan Keserasian Kebijakan Pemuda
						2	Program peningkatan peran serta kepemudaan
						3	Program peningkatan upaya penumbuhan kewirausahaan dan kecakapan hidup pemuda
				4	Kesatuan Bangsa dan Politik Dalam Negeri	1	Program pengembangan wawasan kebangsaan

Matriks Hubungan Isu Strategis, Kebijakan dan Prioritas Pembangunan Tahun 2010 tersebut disajikan secara rinci dalam tabel 4.4. di bawah ini:

**Tabel 4.4**  
**Hubungan Isu Strategis, Kebijakan dan Prioritas Pembangunan Tahun 2010**

NO	ISU STRATEGIS 2010	KEBIJAKAN	KEBIJAKAN STRATEGIS 2010	KEBIJAKAN RPJMD 2005-2010	PRIORITAS PEMBANGUNAN 2010
	Kemiskinan (1)	Peningkatan kualitas pendidikan dan perluasan lapangan kerja	Meningkatkan daya beli masyarakat dan mengurangi kemiskinan	Kebijakan Peningkatan Potensi Perekonomian Daerah dan Penanggulangan Kemiskinan	Peningkatan perekonomian daerah, melalui pemberdayaan ekonomi masyarakat (UMKM), revitalisasi pertanian, pengembangan industri manufaktur dan pengembangan iklim usaha yang kondusif. (3)
		Mengurangi Jumlah Fakir miskin dan Meningkatkan Pemberdayaan Penyandang Masalah Kesejahteraan Sosial	Meningkatkan Pemberdayaan Penyandang Masalah Kesejahteraan Sosial	Kebijakan Peningkatan Perlindungan dan Kesejahteraan Sosial	
	Ketahanan Pangan (4)	Peningkatan ketahanan pangan	Meningkatkan ketersediaan pangan	Tidak Ada	
		Meningkatkan ketersediaan pangan			

NO	ISU STRATEGIS 2010	KEBIJAKAN	KEBIJAKAN STRATEGIS 2010	KEBIJAKAN RPJMD 2005-2010	PRIORITAS PEMBANGUNAN 2010
	Ketenagakerjaan (5)	Peningkatan Kualitas Tenaga Kerja	Meningkatkan kompetensi tenaga kerja	Kebijakan Perbaikan Iklim Ketenagakerjaan	
		Meningkatkan Koordinasi dengan SKPD terkait mengenai Bursa Tenaga Kerja			
		Meningkatkan kualitas dan kemampuan tenaga kerja yang ada melalui pendidikan keterampilan			
		Pelatihan keterampilan dan penyaluran tenaga kerja (bagi penganggur)			
		Tidak Ada	Tidak Ada	Kebijakan Pemantapan Pengarusutamaan Kesetaraan Gender	
		Tidak Ada	Tidak Ada	Kebijakan Peningkatan Keberdayaan Generasi Muda dan Olah Raga	
	Kesehatan (6)	Peningkatan kesehatan/ gizi masyarakat	Meningkatkan kualitas dan kuantitas pelayanan kesehatan	Kebijakan Peningkatan Kapasitas Kesadaran Hidup Sehat dan Kualitas Kesehatan Masyarakat	Peningkatan derajat kesehatan masyarakat, melalui peningkatan kesadaran budaya sehat, peningkatan akses masyarakat terhadap pelayanan kesehatan yang berkualitas, peningkatan sarana/prasarana kesehatan, dan perbaikan gizi masyarakat. (4)
		Peningkatan kualitas pelayanan kesehatan			
		Meningkatkan kualitas pelayanan, sarana dan prasarana serta tenaga kesehatan.			
		Memudahkan akses masyarakat terhadap sarana dan prasarana kesehatan			
	Jumlah penduduk (9)	Pembinaan Keluarga Berencana	Mengendalikan laju pertumbuhan penduduk	Kebijakan Pengendalian Pertumbuhan Penduduk dan Peningkatan kualitas Keluarga	
		Menurunkan Laju Pertumbuhan Penduduk			
		Pengendalian pertumbuhan penduduk.			
	Lingkungan hidup dan tata ruang (2)	Fasilitasi pemanfaatan lahan dan konservasi lingkungan	Optimasi pengelolaan lingkungan hidup dan pemanfaatan ruang	Kebijakan Meningkatkan daya Dukung dan Kualitas Lingkungan,	Peningkatan kualitas, daya dukung dan daya tampung lingkungan serta pencegahan dini terhadap bencana. (6)

NO	ISU STRATEGIS 2010	KEBIJAKAN	KEBIJAKAN STRATEGIS 2010	KEBIJAKAN RPJMD 2005-2010	PRIORITAS PEMBANGUNAN 2010
		Pengendalian pencemaran kerusakan lingkungan.			
		Peningkatan kualitas dan daya dukung lingkungan.			
	Ketersediaan energi dan SDA lainnya (8)	Peningkatan Listrik Pedesaan	Optimasi pemanfaatan energi dan mengembangkan energi alternatif	Tidak Ada	Tidak Ada
		Pengembangan energi alternatif		Tidak Ada	Tidak Ada
	Infrastruktur (3)	Kesehatan Lingkungan	Meningkatkan kualitas dan kuantitas infrastruktur wilayah	Kebijakan Menyeraskan Pemanfaatan dan Pengendalian Ruang Dalam Sistem Tata Ruang Yang Terpadu	Peningkatan ketersediaan dan kualitas infrastruktur sebagai upaya mendukung percepatan pembangunan, peningkatan keterpaduan pemanfaatan ruang kota dan pusat pertumbuhan, peningkatan gairah investasi serta aktivitas ekonomi lainnya. (5)
		Peningkatan kualitas dan kuantitas infrastruktur wilayah			
		Meningkatkan pemberdayaan desa dalam pembangunan	Percepatan pembangunan yang berkelanjutan.	Kebijakan Percepatan Pembangunan Yang berkelanjutan	
		Percepatan pembangunan yang berkelanjutan.			
	Pendidikan (7)	Penyetaraan Wajar dikdas 9 tahun	Meningkatkan kualitas dan kuantitas pendidikan	Kebijakan Peningkatan Kualitas Pendidikan,	Peningkatan akses masyarakat terhadap pendidikan yang berkualitas melalui peningkatan kualitas pelayanan pendidikan, peningkatan kualitas dan kesejahteraan tenaga kependidikan, peningkatan sarana/prasarana pendidikan dan penuntasan wajar dikdas 9 tahun. (2)
		Peningkatan kualitas pendidikan			
		Meningkatkan kuantitas dan kualitas guru serta Penanggulangan siswa Putus Sekolah			
		Mempercepat pembangunan sarana pendidikan			
		Meningkatkan kualitas dan kuantitas sebaran tenaga pendidik			

NO	ISU STRATEGIS 2010	KEBIJAKAN	KEBIJAKAN STRATEGIS 2010	KEBIJAKAN RPJMD 2005-2010	PRIORITAS PEMBANGUNAN 2010
	Kinerja pemerintahan (10)	Peningkatan kualitas pelayanan publik	Meningkatkan kualitas pelayanan publik	Kebijakan Peningkatan Kualitas Pelayanan Publik	Peningkatan kualitas pelayanan publik melalui peningkatan profesionalisme, efektivitas dan efisiensi kinerja birokrasi, serta peningkatan partisipasi masyarakat dan dunia usaha dalam pembangunan. (7)
		Peningkatan kompetensi aparatur kecamatan		Kebijakan Peningkatan Kualitas Penyelenggaraan Administrasi Pemerintahan Daerah	Peningkatan optimalisasi pengawasan dan penegakan hukum berdasarkan ketentuan perundang-undangan yang berlaku dengan menjunjung tinggi hak azasi manusia dan prinsip keadilan. (8)
		Peningkatan kompetensi SDM aparatur		Kebijakan Pengelolaan Sumber Daya Manusia Aparatur	
		Tidak Ada		Kebijakan Peningkatan Kapasitas Keuangan Daerah	
		Tidak Ada		Kebijakan Peningkatan Keberdayaan Masyarakat dan Sektor Swasta Dalam Pembangunan	
		Tidak Ada		Kebijakan Pengembangan Sistem Informasi dan Komunikasi pembangunan	
		Tidak Ada		Kebijakan Peningkatan Kewaspadaan Terhadap Ancaman Instabilitas Kehidupan Masyarakat;	
		Tidak Ada		Kebijakan Penegakan Supremasi Hukum dan Perlindungan HAM	
		Tidak Ada		Kebijakan Peningkatan Kesadaran Politik Masyarakat dan Pengembangan Tatahan Kehidupan Politik yang Demokratis	
		Tidak Ada		Kebijakan Meningkatkan Kapasitas Pemerintahan Desa dan Ketahanan Masyarakat Desa	Peningkatan kinerja pembangunan desa, melalui peningkatan kapasitas pemerintahan desa, peningkatan keberdayaan masyarakat desa, pengembangan ekonomi dan pembangunan kawasan perdesaan, serta pengembangan alokasi dana desa (ADD). (9)
		Tidak Ada		Kebijakan Meningkatkan Pemberdayaan Ekonomi Perdesaan	



<b>NO</b>	<b>ISU STRATEGIS 2010</b>	<b>KEBIJAKAN</b>	<b>KEBIJAKAN STRATEGIS 2010</b>	<b>KEBIJAKAN RPJMD 2005-2010</b>	<b>PRIORITAS PEMBANGUNAN 2010</b>
		Tidak Ada		Kebijakan Meningkatkan Pembangunan Kawasan Perdesaan	
	Lunturnya nilai-nilai religius (11)	Meningkatkan kepedulian masyarakat terhadap penanganan penyandang cacat	Meningkatkan intensitas pembinaan agama dan kehidupan keagamaan	Kebijakan Peningkatan Intensitas Pembinaan Agama dan Kehidupan Keagamaan,	Peningkatan pemahaman nilai-nilai luhur agama dan budaya serta penerapannya dalam kehidupan bermasyarakat dan pemerintahan. (1)
		Meningkatkan kesadaran masyarakat akan perlindungan hukum dan kesejahteraan sosial		Kebijakan Penerapan Nilai-nilai Keimanan dan Ketaqwaan Dalam Kehidupan Sosial	
		Meningkatkan peran sumber daya bidang keagamaan		Kebijakan Pengembangan Potensi Umat	
		Peningkatan intensitas pembinaan agama dan kehidupan keagamaan		Kebijakan Peningkatan Kualitas Pelayanan Kehidupan Beragama	
		Tidak Ada	Tidak Ada	Kebijakan Peningkatan Kesadaran dan Kecintaan Terhadap Budaya Sunda	Tidak Ada
		Tidak Ada	Tidak Ada	Kebijakan Pengembangan dan Pelestarian Budaya Sunda	Tidak Ada
		Tidak Ada	Tidak Ada	Kebijakan Pemantapan Ketahanan Budaya Masyarakat	Tidak Ada

## **BAB V**

### **ANGGARAN PEMBANGUNAN DAERAH**

RKPD 2010 Kabupaten Bandung merupakan gambaran rencana prioritas pembangunan Pemerintah Kabupaten Bandung yang akan dilaksanakan pada Tahun 2010 berdasarkan hasil evaluasi pelaksanaan pembangunan Tahun 2008. Evaluasi dilakukan untuk mengidentifikasi permasalahan pembangunan yang telah dilaksanakan, untuk kemudian dibuat analisisnya sebagai bahan perencanaan pembangunan selanjutnya.

Rencana Kerja Pembangunan Daerah Kabupaten Bandung Tahun 2010 disusun berdasarkan hasil analisa untuk kemudian disusun isu strategis dan prioritas pembangunan daerah dalam rangka mendukung pencapaian Visi dan Misi pembangunan Daerah Kabupaten Bandung sebagaimana telah diuraikan pada bab sebelumnya. Rencana Kerja ini dituangkan dalam bentuk matriks yang terdiri dari Rencana Kerja didasarkan pada fokus prioritas pembangunan yang diimplementasikan melalui program/kegiatan sesuai dengan program/kegiatan yang telah direncanakan dalam RPJMD (Peraturan Daerah Kabupaten Bandung Nomor 5 Tahun 2006), dengan memperhatikan nomenklatur program/kegiatan yang tertuang dalam Permendagri Nomor 59 Tahun 2007.

Anggaran pembangunan yang dialokasikan untuk membiayai 32 urusan pada Tahun 2010 direncanakan sebesar Rp. 473.820.752.305,00 terdiri dari Rp. 457.092.707.443,00 untuk urusan wajib, dan Rp. 16.728.044.862,00 untuk urusan pilihan. Jika dilihat dari Urusan Pembangunan yang tertuang dalam Peraturan Menteri Dalam Negeri Nomor 59 Tahun 2007, Urusan Pekerjaan Umum, Kesehatan, dan Pendidikan merupakan urusan yang paling banyak mendapatkan alokasi anggaran pada Tahun 2010. Hal ini sejalan dengan fokus pembangunan Kabupaten Bandung Tahun 2010 yaitu meningkatkan IPM, peningkatan ketahanan pangan, dan pengurangan angka kemiskinan. Urusan Pekerjaan Umum ditujukan untuk meningkatkan kualitas infrastruktur yang penting sebagai penunjang roda perekonomian daerah, sehingga diharapkan dapat meningkatkan kesejahteraan masyarakat. Urusan Pendidikan dan Kesehatan ditujukan untuk meningkatkan kualitas fisik dan kemampuan SDM, sehingga diharapkan kualitas SDM Kabupaten Bandung meningkat. Rekapitulasi pendanaan per urusan tersebut dapat dilihat pada tabel 5.2.

Tentu saja rencana pembangunan yang telah disusun tidak akan menyelesaikan seluruh permasalahan yang ada di Kabupaten Bandung, mengingat keterbatasan potensi anggaran. Namun demikian, melalui program/kegiatan yang telah direncanakan diharapkan dapat mengurangi permasalahan pembangunan, terutama permasalahan pembangunan yang menyangkut kebutuhan dasar masyarakat.

Untuk melihat pendanaan setiap rencana kegiatan Pemerintah kabupaten Bandung Tahun 2010 secara lebih jelas dan terinci dapat dilihat pada lampiran Matriks Rencana Kerja dan Pendanaan dokumen RKPD ini.

**TABEL 5.1**  
**REKAPITULASI ANGGARAN BELANJA URUSAN PER URUSAN**  
**TAHUN 2010**

<b>NO</b>	<b>URUSAN</b>	<b>ANGGARAN</b>	<b>PROPORSI</b>
<b>I.</b>	<b>URUSAN WAJIB</b>	<b>457.092.707.443</b>	<b>96,47</b>
1	Pendidikan	46.425.509.400	9,80
2	Kesehatan	88.803.726.000	18,74
3	Pekerjaan Umum	178.739.145.000	37,72
4	Perumahan	20.134.525.000	4,25
5	Penataan Ruang	2.800.000.000	0,59
6	Perencanaan Pembangunan	4.148.000.000	0,88
7	Perhubungan	6.563.200.000	1,39
8	Lingkungan Hidup	12.492.900.300	2,64
9	Pertanahan	0	0,00
10	Kependudukan dan Catatan Sipil	343.123.850	0,07
11	Pemberdayaan Perempuan dan Perlindungan Anak	755.000.000	0,16
12	Keluarga Berencana dan Keluarga Sejahtera	1.486.447.955	0,31
13	Sosial	1.912.586.250	0,40
14	Ketenagakerjaan	31.959.973.400	6,75
15	Koperasi dan Usaha Kecil Menengah	1.654.500.000	0,35
16	Penanaman Modal	2.450.000.000	0,52
17	Kebudayaan	815.000.000	0,17
18	Kepemudaan dan Olahraga	2.125.000.000	0,45
19	Kesatuan Bangsa dan Politik Dalam Negeri	4.152.106.000	0,88
20	Otonomi Daerah, Pemerintahan Umum, Administrasi Keuangan Daerah, Perangkat daerah, Kepegawaian dan Persandian	38.307.285.288	8,08
21	Ketahanan Pangan	2.610.000.000	0,55
22	Pemberdayaan Masyarakat Desa	4.885.840.000	1,03
23	Statistik	900.000.000	0,19
24	Kearsipan	1.986.191.000	0,42
25	Komunikasi dan Informatika	322.648.000	0,07
26	Perpustakaan	320.000.000	0,07
<b>II.</b>	<b>URUSAN PILIHAN</b>	<b>16.728.044.862</b>	<b>3,53</b>
1	Pertanian	10.479.094.862	2,21
2	Kehutanan	1.054.500.000	0,22
3	Energi dan Sumberdaya Mineral	1.830.000.000	0,39
4	Pariwisata	795.000.000	0,17
5	Kelautan dan Perikanan	1.461.450.000	0,31
6	Perdagangan	913.000.000	0,19
7	Perindustrian	195.000.000	0,04
8	Ketransmigrasian	-	0,00
	<b>Jumlah Total</b>	<b>473.820.752.305</b>	<b>100</b>

**TABEL 5.2**  
**REKAPITULASI ANGGARAN BELANJA URUSAN PER SKPD**  
**TAHUN 2010**

<b>NO</b>	<b>SKPD</b>	<b>ANGGARAN</b>	<b>PROPORSI</b>
1	Dinas Pendidikan dan Kebudayaan	47.020.509.400	9,92
2	Dinas Tenaga Kerja	30.717.973.400	6,48
3	Dinas Kesehatan	53.748.726.000	11,34
4	RSUD Majalaya	9.625.000.000	2,03
5	RSUD Soreang	21.140.000.000	4,46
6	RSUD Cicalengka	4.290.000.000	0,91
7	Dinas Bina Marga	151.739.145.000	32,02
8	Dinas Perumahan, Penataan Ruang dan Kebersihan	33.047.425.300	6,97
9	Dinas Sumber Daya Air, Pertambangan dan Energi	11.830.000.000	2,50
10	Dinas Koperasi, UKM, Perindustrian dan Perdagangan	24.254.500.000	5,12
11	Dinas Pertanian, Perkebunan dan Kehutanan	5.221.487.362	1,10
12	Dinas Peternakan dan Perikanan	6.342.057.500	1,34
13	Badan Ketahanan Pangan dan Pelaksana Penyuluhan	4.041.500.000	0,85
14	Badan Perencanaan Pembangunan Daerah	5.598.000.000	1,18
15	Dinas Perhubungan	3.563.200.000	0,75
16	Badan Pengendalian Lingkungan Hidup	1.830.000.000	0,39
17	Badan Keluarga Berencana dan Pemberdayaan Perempuan	2.241.447.955	0,47
18	Dinas Sosial, Kependudukan dan Catatan Sipil	2.185.710.100	0,46
19	Badan Penanaman Modal dan Perijinan	2.200.000.000	0,46
20	Dinas Pemuda, Olahraga dan Pariwisata	2.920.000.000	0,62
21	Kantor Kesatuan Bangsa, Politik dan Perlindungan Masyarakat	3.352.822.000	0,71
22	Satuan Polisi Pamong Praja	799.284.000	0,17
23	DPRD	-	0,00
24	Kepala Daerah dan Wakil Kepala Daerah	-	0,00
25	Sekretariat Daerah	-	0,00
	1. Bag. Pembangunan	850.000.000	0,18
	2. Bag. Hukum	617.078.750	0,13
	3. Bag. Perek	1.000.000.000	0,21
	4. Bag. Aset	1.015.000.000	0,21
	5. Bag. Organisasi	800.000.000	0,17
	6. Bag. Pemum	3.515.000.000	0,74
	7. Bag. Otda	825.000.000	0,17
	8. Bag. Humas	1.575.228.000	0,33
	9. Bag. Sosial	403.144.100	0,09
	10. Bag. Umum	-	0,00
26	Sekretariat DPRD	7.694.245.600	1,62
27	Inspektorat	2.000.000.000	0,42
28	Dinas Pendapatan dan Pengelolaan Keuangan	3.866.525.113	0,82
29	Badan Kepegawaian, Pendidikan dan Pelatihan	10.488.500.000	2,21
30	Kecamatan	2.219.600.000	0,47
31	Kelurahan	1.760.611.725	0,37
32	Badan Pemberdayaan Masyarakat dan Pemerintahan Desa	4.955.840.000	1,05
33	Badan Perpustakaan, Arsip dan Pengembangan Sistem Informasi	2.526.191.000	0,53
	<b>Jumlah</b>	<b>473.820.752.305</b>	<b>100</b>

## **BAB VI**

### **KAIDAH PELAKSANAAN**

Secara mendasar, penyusunan serta penetapan berbagai program dan kegiatan pembangunan ditujukan untuk meningkatkan kualitas maupun perluasan kesejahteraan dan kemakmuran masyarakat. Kesejahteraan dan kemakmuran masyarakat termaksud diukur berdasarkan sasaran-sasaran pembangunan yang tertuang dalam Rencana Kerja Pemerintah Daerah (RKPD). RKPD disusun melalui pendekatan serta mekanisme teknokratis dan partisipatif, dengan tidak menafikan aspirasi politik sebagai representasi dari sistem keterwakilan pada sistem perpolitikan yang berlaku.

Guna memperoleh optimalisasi pencapaian hasil dari keluaran dari pelaksanaan kegiatan dan program, kepada seluruh Satuan Kerja Pembangunan Daerah (SKPD) diharapkan untuk melakukan koordinasi, integrasi, simplifikasi, dan sinkronisasi. Selain itu diwajibkan untuk tetap menerapkan prinsip-prinsip efisiensi, efektivitas, transparansi, akuntabilitas dan partisipasi. Pelaksanaan kegiatan, baik dalam kerangka regulasi maupun dalam kerangka investasi pemerintah dan pelayanan umum, mensyaratkan keterpaduan dan sinkronisasi antarkegiatan, baik di antara kegiatan dalam satu program maupun kegiatan antarprogram, di dalam satu maupun antar SKPD. Hal tersebut dilakukan dengan tetap memperhatikan tugas pokok dan fungsi yang melekat pada masing-masing SKPD serta pembagian kewenangan antara Kabupaten, Kecamatan dan Desa sesuai dengan peraturan perundang-undangan yang berlaku.

Untuk memperoleh keterpaduan dan sinkronisasi di dalam pelaksanaan kegiatan yang telah direncanakan, dilaksanakan melalui proses musyawarah antarpelaku pembangunan melalui tahapan forum musyawarah perencanaan pembangunan (Musrenbang). Proses dan tahapannya dimulai dari Musrenbang Desa/Kelurahan, Kecamatan, sampai Musrenbang Kabupaten.

Program dan kegiatan RKPD Tahun 2010 disusun berdasarkan 9 prioritas pembangunan Kabupaten Bandung dengan mengacu kepada 11 isu dan permasalahan yang teridentifikasi dari permasalahan umum pembangunan Kabupaten Bandung. Hal ini terkait dengan hakekat yang hendak dicapai, yakni adanya skala prioritas dalam pencapaian target pembangunan, selain adanya keterbatasan anggaran pembangunan dalam mengatasi seluruh permasalahan pembangunan.

Diharapkan dana yang terbatas bisa dioptimalkan untuk mengatasi permasalahan pokok yang harus segera ditangani, terutama permasalahan yang menyangkut kebutuhan dasar masyarakat. Oleh karena itu Pemerintah Kabupaten Bandung selalu berupaya mengutamakan untuk memenuhi kebutuhan dasar seperti pendidikan, kesehatan, dan infrastruktur, yang merupakan tanggung jawab pemerintah dan ditunjang dengan upaya meningkatkan perekonomian daerah dengan memperhatikan potensi lokal.

Untuk Sektor Pendidikan, meskipun belum memenuhi amanat UUD 1945 Pasal 31 ayat (4) yang mengamanatkan anggaran pendidikan sekurang-kurangnya 20%, Pemerintah Kabupaten Bandung selalu berupaya meningkatkan anggaran sektor ini dari tahun ke tahun. Prioritas utama Pemerintah Kabupaten Bandung bagi sektor Pendidikan untuk tahun 2010 yaitu dengan meningkatkan pendidikan Kejar Paket A, B dan C, Pendidikan Anak Usia Dini (PAUD), Keaksaraan Fungsional (KF) dan meningkatkan rasio SMK dan SMU, yang ditujukan untuk penyiapan tenaga kerja yang dapat diserap untuk pasar kerja lokal, regional, maupun internasional. Selain meningkatkan kualitas dan kuantitas sarana dan prasarana pendidikan, dalam bentuk rehabilitasi, TRK, pengadaan meubeulair, hingga kelengkapan MCK Sekolah.

Program dan kegiatan Sektor Kesehatan difokuskan pada peningkatan derajat kesehatan masyarakat, melalui program penurunan Angka Kematian Ibu (AKI) dan Angka Kematian Bayi (AKB). Kegiatan yang diprioritaskan adalah jaringan prasarana dan sarana kesehatan, yang diprioritaskan untuk desa-desa terpencil, sehingga masyarakat di sana dapat mengakses prasarana dan sarana kesehatan. Untuk itu pendirian, pembentukan serta penguatan posyandu dan polindes di desa terpencil serta penyediaan tenaga-tenaga medisnya menjadi fokus perhatian utama Pemerintah Kabupaten Bandung dalam meningkatkan kualitas kesehatan masyarakat. Untuk mempercepat perluasan pelayanan, pemerintah juga memanfaatkan potensi tenaga medis tradisional lokal seperti dukun dan paraji melalui pelatihan yang dilakukan oleh SKPD teknis disesuaikan dengan standar medis yang berlaku.

Dalam rangka meningkatkan pemerataan kesehatan masyarakat, pemerintah juga berupaya meningkatkan cakupan layanan air bersih kepada masyarakat baik melalui jaringan PDAM maupun jaringan air bersih pedesaan. Mengingat pelayanan air bersih di perdesaan masih dapat dilakukan dengan mendayagunakan potensi yang tersedia, PDAM sebagai satu-satunya lembaga penyedia air bersih hanya melayani kebutuhan air bersih di perkotaan.

Untuk melayani kebutuhan air bersih perdesaan, pemerintah menerapkan strategi perluasan cakupannya melalui pembangunan instalasi air bersih perdesaan. Pengelolaannya diupayakan dengan memberdayakan pemerintahan desa melalui pembentukan lembaga Badan Pengelola Air Bersih Perdesaan (BPABD) dan memberikan peningkatan kapasitas kepada calon pengelolanya. Dengan demikian diharapkan pemerintah desa bisa memperluas cakupannya melalui Alokasi Dana Pembangunan Desa (ADPD) dan iuran yang dikutip dari masyarakat pengguna air bersih.

Dari hasil evaluasi pemberian bantuan permodalan bagi usaha ekonomi masyarakat, skema bantuan dinilai tidak memberikan perubahan yang signifikan terhadap peningkatan perekonomian masyarakat. Hasil ahir menunjukkan jangankan diperoleh peningkatan taraf ekonomi masyarakat, malah menimbulkan permasalahan baru, yaitu menurunnya daya juang dan kreativitas masyarakat. Oleh karena itu skema

bantuan akan dirubah dengan skema kredit melalui pemanfaatan jaringan perbankan, koperasi, dan lembaga-lembaga keuangan mikro.

Kebijakan pembangunan ekonomi dilaksanakan melalui pendekatan keterpaduan antara sektor hulu-hilir dan keterkaitan antar sektor/pelaku usaha untuk meningkatkan nilai tambah perekonomian daerah, sehingga penggunaan anggaran pembangunan lebih efektif dan efisien yang pada akhirnya akan meningkatkan ketahanan dan kemandirian ekonomi daerah. Untuk itu SKPD pemegang sektor ekonomi perlu menyiapkan pola kegiatan yang bisa memberdayakan masyarakat dari sisi ekonomi dengan dukungan rencana pendampingan teknis yang lebih terstruktur dan terukur mulai dari teknis produksi, pendanaan sampai dengan pemasarannya.

Peningkatan ekonomi daerah perlu ditunjang oleh infrastruktur yang memadai, hal ini terkait dengan besarnya beban biaya transportasi yang akan ditanggung oleh setiap pelaku produksi di kalangan pelaku ekonomi. Oleh karena itu peningkatan kualitas jalan diprioritaskan pada jalur-jalur yang sekaligus berfungsi sebagai jalur ekonomi selain sebagai fungsi sosial. Penataan infrastruktur transportasi seperti jalan juga tidak luput dari perhatian pemerintah terutama peningkatan pada jalan dengan status fungsi Kolektor Primer (KP) dan Lokal Primer (LP). Dalam rangka mempercepat pertumbuhan kota Soreang sebagai ibukota Kabupaten Bandung serta daerah sekitarnya, salah satunya dengan penataan baik pasar maupun terminal menjadi hal yang sangat penting, dalam hal ini terkait dengan peningkatan kemampuan pelayanan ekonomi masyarakat.

Upaya pemerintah tersebut di atas tentunya perlu didukung oleh partisipasi masyarakat dan swasta mengingat terbatasnya kemampuan anggaran, karena pada dasarnya tanggung jawab keberhasilan pembangunan tidak hanya ada di pundak pemerintah saja, melainkan menjadi tanggung jawab seluruh elemen masyarakat. Oleh karena itu peran swasta dan masyarakat perlu didorong untuk berpartisipasi secara aktif dalam menyediakan fasilitas umum melalui skema yang menarik dan saling menguntungkan pemerintah maupun pemberi donor.

Penyusunan paket-paket kegiatan yang menarik dan saling menguntungkan untuk ditawarkan menjadi skema *Corporate Sosial Responsibility (CSR)* perlu diupayakan oleh pemerintah untuk menarik dan mendorong pihak swasta maupun perorangan berpartisipasi dalam pembangunan infrastruktur atau kegiatan lainnya. Terkait dengan skema CSR, dengan mengingat bahwa tahun rencana 2010 adalah juga ahir dari tahun ke lima dari RPJMD, maka dana CSR diarahkan bagi penyelesaian kegiatan yang menjadi target RPJMD akan tetapi tidak dapat dibiayai oleh APBD, karena keterbatasan anggaran.

Berdasarkan perhitungan Perkiraan Pendapatan dan Belanja Tahun 2010 pada Bab V dengan asumsi pendapatan yang diperoleh Rp. 1,546 Trilyun dan Belanja Daerah sebesar Rp. 1,798 trilyun, sehingga akan terjadi defisit sebesar Rp. 252 milyar.

Rencana Pembiayaan Daerah yang terdiri atas Penerimaan Pembiayaan sebesar Rp. 180 milyar terdiri atas Sisa Lebih Perhitungan Anggaran Tahun Anggaran sebelumnya (SiLPA) sebesar Rp. 150 milyar dan pencairan dana cadangan sebesar Rp. 30 milyar. Sedangkan untuk pengeluaran pembiayaan sebesar Rp. 16 milyar terdiri atas penyertaan modal (investasi) daerah sebesar Rp. 10 milyar, penyertaan modal PD BPD sebesar Rp. 5 milyar dan penyertaan modal PT CBS sebesar Rp. 1 milyar. Jumlah pembiayaan netto sebesar Rp 164 milyar sehingga diperkirakan Sisa Lebih Pembiayaan Anggaran Tahun Berkenaan (SILPA) sebesar Rp. 88 milyar.

Untuk mengurangi defisit anggaran, dapat dilakukan melalui efisiensi belanja. Namun demikian, upaya tersebut harus mempertimbangkan hasil kesepakatan yang telah dibangun melalui proses Musrenbang antara Tim Delegasi Wilayah dan Stakeholders dengan Tim Anggaran Pemerintah Daerah (TAPD).

Adapun kesimpulan dari kesepakatan hasil Musrenbang Kabupaten adalah:

- Diperlukan penyusunan RPJM secara berjenjang mulai dari tingkat Desa sampai dengan tingkat Kabupaten sesuai dengan Peraturan Daerah No 8 Tahun 2005 tentang Tata Cara Penyusunan Perencanaan Pembangunan Daerah.
- Perlu adanya kejelasan tentang kriteria pengajuan program/kegiatan dari tingkat desa sampai tingkat kabupaten, terkait dengan kewenangan maupun pendanaan.
- Perlu adanya konsistensi penetapan baik program/kegiatan maupun lokasi pelaksanaan kegiatan yang sudah dimusyawarahkan pada Musrenbang tingkat Kabupaten.
- Perlu adanya kemitraan lembaga atau kelompok UKM dan koperasi dengan perusahaan besar terkait dengan program CSR.
- Perlu adanya regulasi yang mengatur jaminan ketersediaan lahan dan sarana prasarana pertanian untuk menunjang keberlangsungan peningkatan potensi lokal.
- Mendorong para pelaku usaha untuk memanfaatkan potensi bahan baku lokal dalam rangka membangun keterpaduan antar sektor dan penyerapan tenaga kerja lokal.

Sama halnya dengan belanja, perkiraan pendapatan juga perlu dirasionalisasikan sehingga perkiraan pendapatan sesuai dengan potensinya. Untuk memberikan kepastian, baik rencana belanja maupun pendapatan akan dibahas pada Forum Pembahasan Kebijakan Umum Anggaran (KUA) dan Prioritas Plafon Anggaran Sementara (PPAS).

**BUPATI BANDUNG**

**OBAR SOBARNA**



REKAPITULASI USULAN KEGIATAN 2010 SKPD

Kode Rekening	Program	Kegiatan	Rasionalisasi Kegiatan	Sasaran	Volume	Lokasi		Sumber Pendanaan										SKPD Pelaksana	Pengusul (SKPD/Wilayah)	Keterangan (T/PD/N)	M/TM
						Kecamatan	Desa	APBD Kab.				APBD Prov	APBN	CSR	PPP	Usaha Lain Yang Sah	Total				
								P2D	Pembiayaan	SKPD	JUMLAH APBD KAB.										
1	2	3	4	5	6	7	8	9	10	11	12=9+10+11	13	14	15	16	17	18=12+13+14+15+16+17	19	20	21	22
x xx xx 01 01	Program Pelayanan Administrasi Perkantoran	Penyediaan jasa surat menyurat								4.000.000	4.000.000						4.000.000	Bina Marga	SKPD	N	M
x xx xx 01 02	Program Pelayanan Administrasi Perkantoran	Penyediaan jasa komunikasi, sumber daya air dan listrik								45.000.000	45.000.000						45.000.000	Bina Marga	SKPD	N	M
x xx xx 01 08	Program Pelayanan Administrasi Perkantoran	Penyediaan jasa kebersihan kantor								40.000.000	40.000.000						40.000.000	Bina Marga	SKPD	N	M
x xx xx 01 09	Program Pelayanan Administrasi Perkantoran	Penyediaan jasa perbaikan peralatan kerja								10.000.000	10.000.000						10.000.000	Bina Marga	SKPD	N	M
x xx xx 01 10	Program Pelayanan Administrasi Perkantoran	Penyediaan alat tulis kantor								140.000.000	140.000.000						140.000.000	Bina Marga	SKPD	N	M
x xx xx 01 11	Program Pelayanan Administrasi Perkantoran	Penyediaan barang cetakan dan penggandaan								100.000.000	100.000.000						100.000.000	Bina Marga	SKPD	N	M
x xx xx 01 12	Program Pelayanan Administrasi Perkantoran	Penyediaan komponen instalasi listrik/penerangan bangunan kantor								10.000.000	10.000.000						10.000.000	Bina Marga	SKPD	N	M
x xx xx 01 12	Program Pelayanan Administrasi Perkantoran	Penyediaan komponen instalasi listrik/penerangan bangunan kantor	Pengadaan Peralatan dan perlengkapan Kantor							10.000.000	10.000.000						10.000.000	Bina Marga	SKPD	N	M
x xx xx 01 17	Program Pelayanan Administrasi Perkantoran	Penyediaan makanan dan minuman								400.000.000	400.000.000						400.000.000	Bina Marga	SKPD	N	M
x xx xx 01 18	Program Pelayanan Administrasi Perkantoran	Rapat-rapat kordinasi dan konsultasi ke luar daerah								160.000.000	160.000.000						160.000.000	Bina Marga	SKPD	N	M
x xx xx 01 19	Program Pelayanan Administrasi & Perkantoran	Penyediaan Jasa Tenaga Pendukung Tekhnis dan Administrasi Perkantoran								300.000.000	300.000.000						300.000.000	Bina Marga	SKPD	N	M
x xx xx 01 20	Program Pelayanan Administrasi & Perkantoran	Rapat-Rapat Koordinasi dan Konsultasi Dalam Daerah								100.000.000	100.000.000						100.000.000	Bina Marga	SKPD	N	M
x xx xx 02 05	Program peningkatan sarana dan prasarana aparatur	Pengadaan kendaraan dinas/operasional								100.000.000	100.000.000						100.000.000	Bina Marga	SKPD	N	M
x xx xx 02 10	Program peningkatan sarana dan prasarana aparatur	Pengadaan mebeleur								50.000.000	50.000.000						50.000.000	Bina Marga	SKPD	N	M
x xx xx 02 11	Program peningkatan sarana dan prasarana aparatur	Pengadaan Komputer								50.000.000	50.000.000						50.000.000	Bina Marga	SKPD	N	M
x xx xx 02 22	Program peningkatan sarana dan prasarana aparatur	Pemeliharaan rutin/berkala gedung kantor								150.000.000	150.000.000						150.000.000	Bina Marga	SKPD	N	M
x xx xx 02 24	Program peningkatan sarana dan prasarana aparatur	Pemeliharaan rutin/berkala kendaraan dinas/operasional								800.000.000	800.000.000						800.000.000	Bina Marga	SKPD	N	M
x xx xx 06 01	Program peningkatan pengembangan sistem pelaporan capaian kinerja dan keuangan	Penyusunan laporan capaian kinerja dan iktisar realisasi kinerja SKPD								10.000.000	10.000.000						10.000.000	Bina Marga	SKPD	N	M
x xx xx 06 02	Program peningkatan pengembangan sistem pelaporan capaian kinerja dan keuangan	Penyusunan laporan keuangan semesteran								5.000.000	5.000.000						5.000.000	Bina Marga	SKPD	N	M
x xx xx 06 04	Program peningkatan pengembangan sistem pelaporan capaian kinerja dan keuangan	Penyusunan pelaporan keuangan akhir tahun								4.000.000	4.000.000						4.000.000	Bina Marga	SKPD	N	M
		<b>Jumlah Belanja Urusan SKPD</b>								<b>2.488.000.000</b>	<b>2.488.000.000</b>						<b>2.488.000.000</b>	Bina Marga			
1 03 xx 23 10	Program peningkatan sarana dan prasarana kebinamargaan	Rehabilitasi/pemeliharaan alat-alat berat	Pemeliharaan Alat Berat dan Alat alat Darat		10 Unit	Kab Bandung				600.000.000	600.000.000						600.000.000	Bina Marga	SKPD	PD	M

Kode Rekening	Program	Kegiatan	Rasionalisasi Kegiatan	Sasaran	Volume	Lokasi		Sumber Pendanaan										SKPD Pelaksana	Pengusul (SKPD/Wilayah)	Keterangan (T/PTD/N)	M/TM
						Kecamatan	Desa	APBD Kab.				APBD Prov	APBN	CSR	PPP	Usaha Lain Yang Sah	Total				
								P2D	Pembiayaan	SKPD	JUMLAH APBD KAB.										
1	2	3	4	5	6	7	8	9	10	11	12=9+10+11	13	14	15	16	17	18=12+13+14+15+16+17	19	20	21	22
1 03 xx 23 06	Program peningkatan sarana dan prasarana kebinamargaan	Pengadaan alat-alat ukur dan bahan laboratorium kebinamargaan	Pemeliharaan Lab			Kab Bandung				50.000.000	50.000.000						50.000.000	Bina Marga	SKPD	PD	M
1 03 xx 23 05	Program peningkatan sarana dan prasarana kebinamargaan	Pengadaan peralatan dan perlengkapan bengkel alat-alat berat	Pemeliharaan UPCA			Kab Bandung				50.000.000	50.000.000						50.000.000	Bina Marga	SKPD	PD	M
1 03 xx 22 01	Program Pembangunan sistem informasi/data base jalan dan jembatan	Penyusunan sistem informasi/data base jalan	Data Base jalan dan kondisi Daerah Milik Jalan		7	Kab Bandung				735.000.000	735.000.000						735.000.000	Bina Marga	SKPD	PD	M
1 03 xx 22 02	Program Pembangunan sistem informasi/data base jalan dan jembatan	Penyusunan sistem informasi/data base jembatan	Data Base jembatan		7	Kab Bandung				175.000.000	175.000.000						175.000.000	Bina Marga	SKPD	PD	M
1 07 xx 15 09	Program Pembangunan Prasarana dan Fasilitas Perhubungan	Dst. Pembangunan dan Pemeliharaan PJU	Penerangan Jalan Umum PJU	Pemel.PJU Jl. Andir - Katapang	20	Katapang				20.000.000	20.000.000						20.000.000	Bina Marga	SKPD	PD	M
1 07 xx 15 09	Program Pembangunan Prasarana dan Fasilitas Perhubungan	Dst. Pembangunan dan Pemeliharaan PJU	Penerangan Jalan Umum PJU	Pemb. PJU Jl. Andir - Katapang	10	Baleendah				70.000.000	70.000.000						70.000.000	Bina Marga	SKPD	PD	M
1 07 xx 15 09	Program Pembangunan Prasarana dan Fasilitas Perhubungan	Dst. Pembangunan dan Pemeliharaan PJU	Penerangan Jalan Umum PJU	Pemel PJU . Jl. Andir - Katapang	5	Baleendah				5.000.000	5.000.000						5.000.000	Bina Marga	SKPD	PD	M
1 07 xx 15 09	Program Pembangunan Prasarana dan Fasilitas Perhubungan	Dst. Pembangunan dan Pemeliharaan PJU	Penerangan Jalan Umum PJU	Pemel PJU Jl Sayati - Palasari	18	Margahayu/Dayeuhkolot				18.000.000	18.000.000						18.000.000	Bina Marga	SKPD	PD	M
1 07 xx 15 09	Program Pembangunan Prasarana dan Fasilitas Perhubungan	Dst. Pembangunan dan Pemeliharaan PJU	Penerangan Jalan Umum PJU	Pemel PJU Jl. Cibaduyut	8	Dayeuhkolot				8.000.000	8.000.000						8.000.000	Bina Marga	SKPD	PD	M
1 07 xx 15 09	Program Pembangunan Prasarana dan Fasilitas Perhubungan	Dst. Pembangunan dan Pemeliharaan PJU	Penerangan Jalan Umum PJU	Pemel. PJU Jl. Cangkung - Citarum	5	Dayeuhkolot				5.000.000	5.000.000						5.000.000	Bina Marga	SKPD	PD	M
1 07 xx 15 09	Program Pembangunan Prasarana dan Fasilitas Perhubungan	Dst. Pembangunan dan Pemeliharaan PJU	Penerangan Jalan Umum PJU	Pemel PJU Dayeuhkolot - Bojongsong	10	Bojongsong				10.000.000	10.000.000						10.000.000	Bina Marga	SKPD	PD	M
1 07 xx 15 09	Program Pembangunan Prasarana dan Fasilitas Perhubungan	Dst. Pembangunan dan Pemeliharaan PJU	Penerangan Jalan Umum PJU	Pemb. PJU Dayeuhkolot - Bojongsong	3	Bojongsong				21.000.000	21.000.000						21.000.000	Bina Marga	SKPD	PD	M
1 07 xx 15 09	Program Pembangunan Prasarana dan Fasilitas Perhubungan	Dst. Pembangunan dan Pemeliharaan PJU	Penerangan Jalan Umum PJU	Pemel. PJU Jl. Tugu - Kulalet	7	Baleendah				7.000.000	7.000.000						7.000.000	Bina Marga	SKPD	PD	M
1 07 xx 15 09	Program Pembangunan Prasarana dan Fasilitas Perhubungan	Dst. Pembangunan dan Pemeliharaan PJU	Penerangan Jalan Umum PJU	Pemel PJU Jl. Cipamokolan - Sapan	7	Solokanjeruk				7.000.000	7.000.000						7.000.000	Bina Marga	SKPD	PD	M
1 07 xx 15 09	Program Pembangunan Prasarana dan Fasilitas Perhubungan	Dst. Pembangunan dan Pemeliharaan PJU	Penerangan Jalan Umum PJU	Pemel PJU Jl. Sapan - Solokan Jeruk	10	Solokanjeruk				10.000.000	10.000.000						10.000.000	Bina Marga	SKPD	PD	M
1 07 xx 15 09	Program Pembangunan Prasarana dan Fasilitas Perhubungan	Dst. Pembangunan dan Pemeliharaan PJU	Penerangan Jalan Umum PJU	Pemel PJU Jl. Rancaekek - Bojong	2	Rancaekek				8.000.000	8.000.000						8.000.000	Bina Marga	SKPD	PD	M
1 07 xx 15 09	Program Pembangunan Prasarana dan Fasilitas Perhubungan	Dst. Pembangunan dan Pemeliharaan PJU	Penerangan Jalan Umum PJU	Pemel PJU. Jl. Bojong - Solokanjeruk	7	Solokanjeruk				7.000.000	7.000.000						7.000.000	Bina Marga	SKPD	PD	M
1 07 xx 15 09	Program Pembangunan Prasarana dan Fasilitas Perhubungan	Dst. Pembangunan dan Pemeliharaan PJU	Penerangan Jalan Umum PJU	Pemel PJU Jl. Solokan Jeruk - Majalaya	15	Majalaya				15.000.000	15.000.000						15.000.000	Bina Marga	SKPD	PD	M
1 07 xx 15 09	Program Pembangunan Prasarana dan Fasilitas Perhubungan	Dst. Pembangunan dan Pemeliharaan PJU	Penerangan Jalan Umum PJU	Pemel PJU Jl. Cikancung - Sawahbera	18	Cikancung				18.000.000	18.000.000						18.000.000	Bina Marga	SKPD	PD	M

Kode Rekening	Program	Kegiatan	Rasionalisasi Kegiatan	Sasaran	Volume	Lokasi		Sumber Pendanaan											SKPD Pelaksana	Pengusul (SKPD/Wilayah)	Keterangan (T/TPD/N)	M/ TM
						Kecamatan	Desa	APBD Kab.				APBD Prov	APBN	CSR	PPP	Usaha Lain Yang Sah	Total					
								P2D	Pembiayaan	SKPD	JUMLAH APBD KAB.											
1	2	3	4	5	6	7	8	9	10	11	12=9+10+11	13	14	15	16	17	18=12+13+14+15+16+17	19	20	21	22	
1 07 xx 15 09	Program Pembangunan Prasarana dan Fasilitas Perhubungan	Dst. Pembangunan dan Pemeliharaan PJU	Penerangan Jalan Umum PJU	Pemel. PJU Jl. Panggilingan - Ibum	15	Ibum				15.000.000	15.000.000						15.000.000	Bina Marga	SKPD	PD	M	
1 07 xx 15 09	Program Pembangunan Prasarana dan Fasilitas Perhubungan	Dst. Pembangunan dan Pemeliharaan PJU	Penerangan Jalan Umum PJU	Pemel. PJU Jl. Ciparay - Cikoneng	17	Ciparay				17.000.000	17.000.000						17.000.000	Bina Marga	SKPD	PD	M	
1 07 xx 15 09	Program Pembangunan Prasarana dan Fasilitas Perhubungan	Dst. Pembangunan dan Pemeliharaan PJU	Penerangan Jalan Umum PJU	Pemel. PJU Jl. Cikoneng - Lemburawi	5	Pacet				5.000.000	5.000.000						5.000.000	Bina Marga	SKPD	PD	M	
1 07 xx 15 09	Program Pembangunan Prasarana dan Fasilitas Perhubungan	Dst. Pembangunan dan Pemeliharaan PJU	Penerangan Jalan Umum PJU	Pemel. PJU Jl. Sp Pacet - Santosa	10	Pacet				10.000.000	10.000.000						10.000.000	Bina Marga	SKPD	PD	M	
1 07 xx 15 09	Program Pembangunan Prasarana dan Fasilitas Perhubungan	Dst. Pembangunan dan Pemeliharaan PJU	Penerangan Jalan Umum PJU	Pemel. PJU Jl. Banjaran - Arjasari - Rancakole	13	Arjasari				10.000.000	10.000.000						10.000.000	Bina Marga	SKPD	PD	M	
1 07 xx 15 09	Program Pembangunan Prasarana dan Fasilitas Perhubungan	Dst. Pembangunan dan Pemeliharaan PJU	Penerangan Jalan Umum PJU	Pemel. PJU Rancakole - Garduh	4	Ciparay				4.000.000	4.000.000						4.000.000	Bina Marga	SKPD	PD	M	
1 07 xx 15 09	Program Pembangunan Prasarana dan Fasilitas Perhubungan	Dst. Pembangunan dan Pemeliharaan PJU	Penerangan Jalan Umum PJU	Pemel. PJU Jl. Rancabali - Sukaati	10	Rancabali				10.000.000	10.000.000						10.000.000	Bina Marga	SKPD	PD	M	
1 07 xx 15 09	Program Pembangunan Prasarana dan Fasilitas Perhubungan	Dst. Pembangunan dan Pemeliharaan PJU	Penerangan Jalan Umum PJU	Pemel. PJU Jl. Sukaati - Cipelah	5	Rancabali				5.000.000	5.000.000						5.000.000	Bina Marga	SKPD	PD	M	
1 07 xx 15 09	Program Pembangunan Prasarana dan Fasilitas Perhubungan	Dst. Pembangunan dan Pemeliharaan PJU	Penerangan Jalan Umum PJU	Pemel. PJU Jl. Cipelah - Cisbuk	6	Rancabali				5.000.000	5.000.000						5.000.000	Bina Marga	SKPD	PD	M	
1 07 xx 15 09	Program Pembangunan Prasarana dan Fasilitas Perhubungan	Dst. Pembangunan dan Pemeliharaan PJU	Penerangan Jalan Umum PJU	Pemb. PJU Jl. Tugu - Simpang Munjul	3	Baleendah				15.000.000	15.000.000						15.000.000	Bina Marga	SKPD	PD	M	
1 07 xx 15 09	Program Pembangunan Prasarana dan Fasilitas Perhubungan	Dst. Pembangunan dan Pemeliharaan PJU	Penerangan Jalan Umum PJU	Pemel. PJU Jl. Soreang - Banjaran	2	Banjaran				5.000.000	5.000.000						5.000.000	Bina Marga	SKPD	PD	M	
1 07 xx 15 09	Program Pembangunan Prasarana dan Fasilitas Perhubungan	Dst. Pembangunan dan Pemeliharaan PJU	Penerangan Jalan Umum PJU	Pemel. PJU Jl. Soreang - Banjaran	10	Cangkuang				10.000.000	10.000.000						10.000.000	Bina Marga	SKPD	PD	M	
1 07 xx 15 09	Program Pembangunan Prasarana dan Fasilitas Perhubungan	Dst. Pembangunan dan Pemeliharaan PJU	Penerangan Jalan Umum PJU	Pemel. PJU Jl. Soreang - Banjaran	10	Soreang				10.000.000	10.000.000						10.000.000	Bina Marga	SKPD	PD	M	
1 07 xx 15 09	Program Pembangunan Prasarana dan Fasilitas Perhubungan	Dst. Pembangunan dan Pemeliharaan PJU	Penerangan Jalan Umum PJU	Pemel. PJU Jl. Pangalengan - Pintu	18	Pangalengan				18.000.000	18.000.000						18.000.000	Bina Marga	SKPD	PD	M	
1 07 xx 15 09	Program Pembangunan Prasarana dan Fasilitas Perhubungan	Dst. Pembangunan dan Pemeliharaan PJU	Penerangan Jalan Umum PJU	Pemel. PJU Jl. Cicukang - Mahmud	10	Margaasih				10.000.000	10.000.000						10.000.000	Bina Marga	SKPD	PD	M	
1 07 xx 15 09	Program Pembangunan Prasarana dan Fasilitas Perhubungan	Dst. Pembangunan dan Pemeliharaan PJU	Penerangan Jalan Umum PJU	Pemel. PJU Jl. Cibeureum - Daraulin - Nanjung	5	Margaasih				5.000.000	5.000.000						5.000.000	Bina Marga	SKPD	PD	M	
1 07 xx 15 09	Program Pembangunan Prasarana dan Fasilitas Perhubungan	Dst. Pembangunan dan Pemeliharaan PJU	Penerangan Jalan Umum PJU	Pemel. PJU Jl. Lagadar - Selcau	4	Kutawaringin				4.000.000	4.000.000						4.000.000	Bina Marga	SKPD	PD	M	
1 07 xx 15 09	Program Pembangunan Prasarana dan Fasilitas Perhubungan	Dst. Pembangunan dan Pemeliharaan PJU	Penerangan Jalan Umum PJU	Pemel. PJU Jl. Rahayu - Mahmud	5	Margaasih				5.000.000	5.000.000						5.000.000	Bina Marga	SKPD	PD	M	
1 07 xx 15 09	Program Pembangunan Prasarana dan Fasilitas Perhubungan	Dst. Pembangunan dan Pemeliharaan PJU	Penerangan Jalan Umum PJU	Pemel. PJU Jl. Sasaklelah - Palintang	16	Cilengkrang				16.000.000	16.000.000						16.000.000	Bina Marga	SKPD	PD	M	

Kode Rekening	Program	Kegiatan	Rasionalisasi Kegiatan	Sasaran	Volume	Lokasi		Sumber Pendanaan										SKPD Pelaksana	Pengusul (SKPD/Wilayah)	Keterangan (T/TPD/N)	M/TM
						Kecamatan	Desa	APBD Kab.				APBD Prov	APBN	CSR	PPP	Usaha Lain Yang Sah	Total				
								P2D	Pembiayaan	SKPD	JUMLAH APBD KAB.										
1	2	3	4	5	6	7	8	9	10	11	12=9+10+11	13	14	15	16	17	18=12+13+14+15+16+17	19	20	21	22
1 07 xx 15 09	Program Pembangunan Prasarana dan Fasilitas Perhubungan	Dst. Pembangunan dan Pemeliharaan PJU	Penerangan Jalan Umum PJU	Pemel. PJU Cileunyi - Cilengkrang	10	Cileunyi				10.000.000	10.000.000						10.000.000	Bina Marga	SKPD	PD	M
1 07 xx 15 09	Program Pembangunan Prasarana dan Fasilitas Perhubungan	Dst. Pembangunan dan Pemeliharaan PJU	Penerangan Jalan Umum PJU	Pemel. PJU Warung Cina - Linggar - Bojongsalam	5	Rancaekek				5.000.000	5.000.000						5.000.000	Bina Marga	SKPD	PD	M
1 07 xx 15 09	Program Pembangunan Prasarana dan Fasilitas Perhubungan	Dst. Pembangunan dan Pemeliharaan PJU	Penerangan Jalan Umum PJU	Pemel. PJU Ji Peundeuy - Bojongsalam	5	Cikancung				5.000.000	5.000.000						5.000.000	Bina Marga	SKPD	PD	M
1 07 xx 15 09	Program Pembangunan Prasarana dan Fasilitas Perhubungan	Dst. Pembangunan dan Pemeliharaan PJU	Penerangan Jalan Umum PJU	Pemel. PJU Jl. Majalaya - Cipaku	4	Majalaya/Paseh				4.000.000	4.000.000						4.000.000	Bina Marga	SKPD	PD	M
1 07 xx 15 09	Program Pembangunan Prasarana dan Fasilitas Perhubungan	Dst. Pembangunan dan Pemeliharaan PJU	Penerangan Jalan Umum PJU	Pemel. PJU Jl. Cipaku - Loa	8	Paseh				8.000.000	8.000.000						8.000.000	Bina Marga	SKPD	PD	M
1 07 xx 15 09	Program Pembangunan Prasarana dan Fasilitas Perhubungan	Dst. Pembangunan dan Pemeliharaan PJU	Penerangan Jalan Umum PJU	Pemel. PJU Jl. Loa - Patrol	2	Paseh				2.000.000	2.000.000						2.000.000	Bina Marga	SKPD	PD	M
1 07 xx 15 09	Program Pembangunan Prasarana dan Fasilitas Perhubungan	Dst. Pembangunan dan Pemeliharaan PJU	Penerangan Jalan Umum PJU	Pemel. PJU Jl. Sukamukti - Bojongkunci	6	Katapang				6.000.000	6.000.000						6.000.000	Bina Marga	SKPD	PD	M
1 07 xx 15 09	Program Pembangunan Prasarana dan Fasilitas Perhubungan	Dst. Pembangunan dan Pemeliharaan PJU	Penerangan Jalan Umum PJU	Pemel. PJU Ciharang - Babakan Bolang	3	Cangkuang				3.000.000	3.000.000						3.000.000	Bina Marga	SKPD	PD	M
1 07 xx 15 09	Program Pembangunan Prasarana dan Fasilitas Perhubungan	Dst. Pembangunan dan Pemeliharaan PJU	Penerangan Jalan Umum PJU	Pemel. PJU Jl. Bojongkunci - Babakan Bolang	2	Pameungpeuk				2.000.000	2.000.000						2.000.000	Bina Marga	SKPD	PD	M
1 07 xx 15 09	Program Pembangunan Prasarana dan Fasilitas Perhubungan	Dst. Pembangunan dan Pemeliharaan PJU	Penerangan Jalan Umum PJU	Pemel. PJU Jl. Ibum Kamojang	10	Ibum				10.000.000	10.000.000						10.000.000	Bina Marga	SKPD	PD	M
1 07 xx 15 09	Program Pembangunan Prasarana dan Fasilitas Perhubungan	Dst. Pembangunan dan Pemeliharaan PJU	Penerangan Jalan Umum PJU	Pemel. PJU Ji Kopo - Soreang	50	Margahayu/Soreang				50.000.000	50.000.000						50.000.000	Bina Marga	SKPD	PD	M
1 07 xx 15 09	Program Pembangunan Prasarana dan Fasilitas Perhubungan	Dst. Pembangunan dan Pemeliharaan PJU	Penerangan Jalan Umum PJU	Pemel. PJU Jl. Soreang - Cipatik	20	Soreang/Kutawaringin				20.000.000	20.000.000						20.000.000	Bina Marga	SKPD	PD	M
1 07 xx 15 09	Program Pembangunan Prasarana dan Fasilitas Perhubungan	Dst. Pembangunan dan Pemeliharaan PJU	Penerangan Jalan Umum PJU	Pemel. PJU Jl. Soreang - Ciwidey	25	Soreang/pasirjambu				25.000.000	25.000.000						25.000.000	Bina Marga	SKPD	PD	M
1 07 xx 15 09	Program Pembangunan Prasarana dan Fasilitas Perhubungan	Dst. Pembangunan dan Pemeliharaan PJU	Penerangan Jalan Umum PJU	Pemel. PJU Jl. Ciwidey - Rancabali	20	Ciwidey				20.000.000	20.000.000						20.000.000	Bina Marga	SKPD	PD	M
1 07 xx 15 09	Program Pembangunan Prasarana dan Fasilitas Perhubungan	Dst. Pembangunan dan Pemeliharaan PJU	Penerangan Jalan Umum PJU	Pemel. PJU Jl. Banjaran - Dayeuhkolot	42	Banjaran/Pameungpeuk/baleendah/Dayeuhkolot				42.000.000	42.000.000						42.000.000	Bina Marga	SKPD	PD	M
1 07 xx 15 09	Program Pembangunan Prasarana dan Fasilitas Perhubungan	Dst. Pembangunan dan Pemeliharaan PJU	Penerangan Jalan Umum PJU	Pembangunan PJU. Jl. Banjaran - Dayeuhkolot	10	Baleendah/Pameungpeuk				70.000.000	70.000.000						70.000.000	Bina Marga	SKPD	PD	M
1 07 xx 15 09	Program Pembangunan Prasarana dan Fasilitas Perhubungan	Dst. Pembangunan dan Pemeliharaan PJU	Penerangan Jalan Umum PJU	Pemel. PJU JL. Dayeuhkolot - Moh. Toha	20	Dayeuhkolot				20.000.000	20.000.000						20.000.000	Bina Marga	SKPD	PD	M
1 07 xx 15 09	Program Pembangunan Prasarana dan Fasilitas Perhubungan	Dst. Pembangunan dan Pemeliharaan PJU	Penerangan Jalan Umum PJU	Pemel. PJU Jl. Bojongsong - Sp Munjul	30	Bojongsong/Baleendah				30.000.000	30.000.000						30.000.000	Bina Marga	SKPD	PD	M
1 07 xx 15 09	Program Pembangunan Prasarana dan Fasilitas Perhubungan	Dst. Pembangunan dan Pemeliharaan PJU	Penerangan Jalan Umum PJU	Pemel. PJU Jl. Sp. Munjul - Majalaya	44	Ciparay / Majalaya				44.000.000	44.000.000						44.000.000	Bina Marga	SKPD	PD	M

Kode Rekening	Program	Kegiatan	Rasionalisasi Kegiatan	Sasaran	Volume	Lokasi		Sumber Pendanaan										SKPD Pelaksana	Pengusul (SKPD/Wilayah)	Keterangan (T/PT/N)	M/TM
						Kecamatan	Desa	APBD Kab.				APBD Prov	APBN	CSR	PPP	Usaha Lain Yang Sah	Total				
								P2D	Pembiayaan	SKPD	JUMLAH APBD KAB.										
1	2	3	4	5	6	7	8	9	10	11	12=9+10+11	13	14	15	16	17	18=12+13+14+15+16+17	19	20	21	22
1 07 xx 15 09	Program Pembangunan Prasarana dan Fasilitas Perhubungan	Dst. Pembangunan dan Pemeliharaan PJJ	Penerangan Jalan Umum PJJ	Pemel. PJJ Jl. Banjaran - Pangalengan	40	Banjaran/Ci maung / pangalengan				40.000.000	40.000.000						40.000.000	Bina Marga	SKPD	PD	M
1 07 xx 15 09	Program Pembangunan Prasarana dan Fasilitas Perhubungan	Dst. Pembangunan dan Pemeliharaan PJJ	Penerangan Jalan Umum PJJ	Pemel PJJ Jl. Cijapati	20	Cikancung				20.000.000	20.000.000						20.000.000	Bina Marga	SKPD	PD	M
1 07 xx 15 09	Program Pembangunan Prasarana dan Fasilitas Perhubungan	Dst. Pembangunan dan Pemeliharaan PJJ	Penerangan Jalan Umum PJJ	Pemel. PJJ Jl. Cicalengka	20	Cicalengka				20.000.000	20.000.000						20.000.000	Bina Marga	SKPD	PD	M
1 07 xx 15 09	Program Pembangunan Prasarana dan Fasilitas Perhubungan	Dst. Pembangunan dan Pemeliharaan PJJ	Penerangan Jalan Umum PJJ	Pemel PJJ Jl. Rancaekek - Nagreg	42	Rancaekek/ Nagreg				42.000.000	42.000.000						42.000.000	Bina Marga	SKPD	PD	M
1 07 xx 15 09	Program Pembangunan Prasarana dan Fasilitas Perhubungan	Dst. Pembangunan dan Pemeliharaan PJJ	Penerangan Jalan Umum PJJ	Pemel PJJ Jl. Nagreg - Bts Tasik	18	Nagreg				18.000.000	18.000.000						18.000.000	Bina Marga	SKPD	PD	M
1 07 xx 15 09	Program Pembangunan Prasarana dan Fasilitas Perhubungan	Dst. Pembangunan dan Pemeliharaan PJJ	Penerangan Jalan Umum PJJ	Pemel PJJ Jl. Nagreg - Bts Garut	15	Nagreg				15.000.000	15.000.000						15.000.000	Bina Marga	SKPD	PD	M
1 07 xx 15 09	Program Pembangunan Prasarana dan Fasilitas Perhubungan	Dst. Pembangunan dan Pemeliharaan PJJ	Penerangan Jalan Umum PJJ	Pembangunan PJJ pada Jalan strategis di Wilayah Kabupaten Bandung	50	Tersebar Kabupaten Bandung				350.000.000	350.000.000						350.000.000	Bina Marga	SKPD	PD	M
1 07 xx 15 09	Program Pembangunan Prasarana dan Fasilitas Perhubungan	Dst. Pembangunan dan Pemeliharaan PJJ	Penerangan Jalan Umum PJJ	Pemeliharaan PJJ pada Jalan Strategis di Wilayah Kabupaten Bandung	85	Tersebar Kabupaten Bandung				85.000.000	85.000.000						85.000.000	Bina Marga	SKPD	PD	M
1 07 xx 15 09	Program Pembangunan Prasarana dan Fasilitas Perhubungan	Dst. Pembangunan dan Pemeliharaan PJJ	Penerangan Jalan Umum PJJ	Penataan PJJ Jl Kopo - Soreang	9	Soreang				198.000.000	198.000.000						198.000.000	Bina Marga	SKPD	PD	M
1 07 xx 15 09	Program Pembangunan Prasarana dan Fasilitas Perhubungan	Dst. Pembangunan dan Pemeliharaan PJJ	Penerangan Jalan Umum PJJ	Penataan PJJ Jl. Ters AI - Fathu	14	Soreang				308.000.000	308.000.000						308.000.000	Bina Marga	SKPD	PD	M
1 07 xx 15 09	Program Pembangunan Prasarana dan Fasilitas Perhubungan	Dst. Pembangunan dan Pemeliharaan PJJ	Penerangan Jalan Umum PJJ	Meterisasi PJJ di Wilayah Kabupaten Bandung	700	Tersebar Kabupaten Bandung				1.020.000.000	1.020.000.000						1.020.000.000	Bina Marga	SKPD	PD	M
1 07 xx 15 09	Program Pembangunan Prasarana dan Fasilitas Perhubungan	Dst. Pembangunan dan Pemeliharaan PJJ	Penerangan Jalan Umum PJJ	Perencanaan Pembangunan PJJ	1	Tersebar Kabupaten Bandung				50.000.000	50.000.000						50.000.000	Bina Marga	SKPD	PD	M
1 07 xx 15 09	Program Pembangunan Prasarana dan Fasilitas Perhubungan	Dst. Pembangunan dan Pemeliharaan PJJ	Penerangan Jalan Umum PJJ	Perencanaan Pemeliharaan PJJ	1	Tersebar Kabupaten Bandung				50.000.000	50.000.000						50.000.000	Bina Marga	SKPD	PD	M
1 03 xx 15 04	Program Pembangunan Jalan dan Jembatan	Perencanaan pembangunan jembatan	verifikasi/survey lapangan	verifikasi lapangan Perencanaan Pembangunan Jembatan		Tersebar Kabupaten Bandung				50.000.000	50.000.000						50.000.000	Bina Marga	SKPD	PD	M
1 03 xx 16 01	Program Pembangunan saluran drainase/gorong-gorong	Perencanaan pembangunan saluran drainase/gorong-gorong	Perencanaan Drainase	Perencanaan Teknis Pembangunan Saluran Drainase jalan 2011		Tersebar Kabupaten Bandung				150.000.000	150.000.000						150.000.000	Bina Marga	SKPD	PD	M
1 03 xx 16 01	Program Pembangunan saluran drainase/gorong-gorong	Perencanaan pembangunan saluran drainase/gorong-gorong	verifikasi/survey lapangan	verifikasi lapangan Perencanaan Saluran Drainase		Tersebar Kabupaten Bandung				50.000.000	50.000.000						50.000.000	Bina Marga	SKPD	PD	M
1 03 xx 17 01	Program Pembangunan turap/talud/brojong	Perencanaan turap/talud/brojong	Perencanaan TPT	Perencanaan Teknis Pembangunan TPT Paket I		Tersebar Kabupaten Bandung				50.000.000	50.000.000						50.000.000	Bina Marga	SKPD	PD	M
1 03 xx 17 01	Program Pembangunan turap/talud/brojong	Perencanaan turap/talud/brojong	Perencanaan TPT	Perencanaan Teknis Pembangunan TPT Paket II		Tersebar Kabupaten Bandung				50.000.000	50.000.000						50.000.000	Bina Marga	SKPD	PD	M
1 03 xx 17 01	Program Pembangunan turap/talud/brojong	Perencanaan turap/talud/brojong	Perencanaan TPT	Kajian Kestabilan Lereng pada ruas jalan rawan longsor		Tersebar Kabupaten Bandung				200.000.000	200.000.000						200.000.000	Bina Marga	SKPD	PD	M
1 03 xx 17 01	Program Pembangunan turap/talud/brojong	Perencanaan turap/talud/brojong	verifikasi/survey lapangan	verifikasi lapangan Perencanaan Turap/Talud/Bronjong		Tersebar Kabupaten Bandung				50.000.000	50.000.000						50.000.000	Bina Marga	SKPD	PD	M

Kode Rekening	Program	Kegiatan	Rasionalisasi Kegiatan	Sasaran	Volume	Lokasi		Sumber Pendanaan										SKPD Pelaksana	Pengusul (SKPD/Wilayah)	Keterangan (T/PT/N)	M/TM
						Kecamatan	Desa	APBD Kab.				APBD Prov	APBN	CSR	PPP	Usaha Lain Yang Sah	Total				
								P2D	Pembiayaan	SKPD	JUMLAH APBD KAB.										
1	2	3	4	5	6	7	8	9	10	11	12=9+10+11	13	14	15	16	17	18=12+13+14+15+16+17	19	20	21	22
1 03 xx 18 02	Program rehabilitasi/pemeliharaan Jalan dan Jembatan	Perencanaan rehabilitasi/pemeliharaan jembatan	Perencanaan Jembatan	Perencanaan Teknis Rehabilitasi /Pemeliharaan Jembatan 2011 Paket I		Tersebar Kabupaten Bandung				175.000.000	175.000.000						175.000.000	Bina Marga	SKPD	PD	M
1 03 xx 18 02	Program rehabilitasi/pemeliharaan Jalan dan Jembatan	Perencanaan rehabilitasi/pemeliharaan jembatan	Perencanaan Jembatan	Perencanaan Teknis Rehabilitasi /Pemeliharaan Jembatan 2011 Paket II		Tersebar Kabupaten Bandung				175.000.000	175.000.000						175.000.000	Bina Marga	SKPD	PD	M
1 03 xx 18 02	Program rehabilitasi/pemeliharaan Jalan dan Jembatan	Perencanaan rehabilitasi/pemeliharaan jembatan	Perencanaan Jembatan	Investigasi dan Pemetaan Kekuatan Jembatan untuk Penyesuaian Penetapan Fungsi dan Kelas Jalan		Tersebar Kabupaten Bandung				200.000.000	200.000.000						200.000.000	Bina Marga	SKPD	PD	M
1 03 xx 18 02	Program rehabilitasi/pemeliharaan Jalan dan Jembatan	Perencanaan rehabilitasi/pemeliharaan jembatan	verifikasi/survey lapangan	verifikasi lapangan Perencanaan Rehabilitasi Pemeliharaan Jembatan		Tersebar Kabupaten Bandung				50.000.000	50.000.000						50.000.000	Bina Marga	SKPD	PD	M
1 03 xx 29 01	Program pengembangan wilayah strategis dan cepat tumbuh	Perencanaan pengembangan infrastruktur	Penataan infrastruktur	Perencanaan Pembangunan infrastruktur Pertigaan Warunglobak kota Soreang		Soreang				50.000.000	50.000.000						50.000.000	Bina Marga	SKPD	PD	M
1 03 xx 29 01	Program Pengembangan Wilayah Strategis dan Cepat Tumbuh	Perencanaan pengembangan infrastruktur	verifikasi/survey lapangan	verifikasi lapangan Perencanaan Pembangunan Infrastruktur		Soreang				50.000.000	50.000.000						50.000.000	Bina Marga	SKPD	PD	M
1 03 xx 16 03	Program Pembangunan saluran drainase/gorong-gorong	Pembangunan saluran drainase/gorong-gorong	Penanganan Drainase pada Kolektor Jl. Primer	Pembangunan Draenase Jl. Andir - Katapang(Bts.Kec. Katapang/Baleendah)	1087,50	Baleendah				271.875.000	271.875.000						271.875.000	Bina Marga	SKPD	PD	M
1 03 xx 16 03	Program Pembangunan saluran drainase/gorong-gorong	Pembangunan saluran drainase/gorong-gorong	Penanganan Drainase pada Kolektor Jl. Primer	Pembangunan Draenase Jl. Andir - Katapang	1003,13	Katapang				250.780.000	250.780.000						250.780.000	Bina Marga	SKPD	PD	M
1 03 xx 16 03	Program Pembangunan saluran drainase/gorong-gorong	Pembangunan saluran drainase/gorong-gorong	Penanganan Drainase pada Kolektor Jl. Primer	Pembangunan Draenase Jl. Palasari - Sayati (Bts.Kec. Dayeuhkolot/Margahayu)	693,75	Dayeuhkolot				173.437.000	173.437.000						173.437.000	Bina Marga	SKPD	PD	M
1 03 xx 16 03	Program Pembangunan saluran drainase/gorong-gorong	Pembangunan saluran drainase/gorong-gorong	Penanganan Drainase pada Kolektor Jl. Primer	Pembangunan Draenase Jl. Sayati - Palasari (Bts.Kec.Margahayu/Dayeuhkolot)	425,00	Margahayu				106.250.000	106.250.000						106.250.000	Bina Marga	SKPD	PD	M
1 03 xx 16 03	Program Pembangunan saluran drainase/gorong-gorong	Pembangunan saluran drainase/gorong-gorong	Penanganan Drainase pada Kolektor Jl. Primer	Pembangunan Draenase Jl. Cibaduyut (Dayeuhkolot)	300,00	Dayeuhkolot				75.000.000	75.000.000						75.000.000	Bina Marga	SKPD	PD	M
1 03 xx 16 03	Program Pembangunan saluran drainase/gorong-gorong	Pembangunan saluran drainase/gorong-gorong	Penanganan Drainase pada Kolektor Jl. Primer	Pembangunan Draenase Jl. Cangkung - Sayuran	237,50	Dayeuhkolot				59.375.000	59.375.000						59.375.000	Bina Marga	SKPD	PD	M
1 03 xx 16 03	Program Pembangunan saluran drainase/gorong-gorong	Pembangunan saluran drainase/gorong-gorong	Penanganan Drainase pada Kolektor Jl. Primer	Pembangunan Draenase Jl. Cangkung - Sayuran	100,00	Baleendah				25.000.000	25.000.000						25.000.000	Bina Marga	SKPD	PD	M
1 03 xx 16 03	Program Pembangunan saluran drainase/gorong-gorong	Pembangunan saluran drainase/gorong-gorong	Penanganan Drainase pada Kolektor Jl. Primer	Pembangunan Draenase Jl. Dayeuhkolot - Bojongsoang	250,00	Dayeuhkolot				62.500.000	62.500.000						62.500.000	Bina Marga	SKPD	PD	M
1 03 xx 16 03	Program Pembangunan saluran drainase/gorong-gorong	Pembangunan saluran drainase/gorong-gorong	Penanganan Drainase pada Kolektor Jl. Primer	Pembangunan Draenase Jl. Tugu - Kulalet	437,50	Baleendah				109.375.000	109.375.000						109.375.000	Bina Marga	SKPD	PD	M
1 03 xx 16 03	Program Pembangunan saluran drainase/gorong-gorong	Pembangunan saluran drainase/gorong-gorong	Penanganan Drainase pada Kolektor Jl. Primer	Pembangunan Draenase Jl. Cipamokolan - Sapan	731,25	Bojongsoang				182.812.000	182.812.000						182.812.000	Bina Marga	SKPD	PD	M
1 03 xx 16 03	Program Pembangunan saluran drainase/gorong-gorong	Pembangunan saluran drainase/gorong-gorong	Penanganan Drainase pada Kolektor Jl. Primer	Pembangunan Draenase Jl. Cipamokolan - Sapan	1075,00	Solokanjeruk				268.750.000	268.750.000						268.750.000	Bina Marga	SKPD	PD	M

Kode Rekening	Program	Kegiatan	Rasionalisasi Kegiatan	Sasaran	Volume	Lokasi		Sumber Pendanaan										SKPD Pelaksana	Pengusul (SKPD/Wilayah)	Keterangan (T/PTD/N)	M/ TM
						Kecamatan	Desa	APBD Kab.				APBD Prov	APBN	CSR	PPP	Usaha Lain Yang Sah	Total				
								P2D	Pembiayaan	SKPD	JUMLAH APBD KAB.										
1	2	3	4	5	6	7	8	9	10	11	12=9+10+11	13	14	15	16	17	18=12+13+14+15+16+17	19	20	21	22
1 03 xx 16 03	Program Pembangunan saluran drainase/gorong-gorong	Pembangunan saluran drainase/gorong-gorong	Penanganan Drainase pada Kolektor Jl. Primer	Pembangunan Draenase Jl. Rancaekek - Bojong	1143,75	Rancaekek				285.937.000	285.937.000						285.937.000	Bina Marga	SKPD	PD	M
1 03 xx 16 03	Program Pembangunan saluran drainase/gorong-gorong	Pembangunan saluran drainase/gorong-gorong	Penanganan Drainase pada Kolektor Jl. Primer	Pembangunan Draenase Jl. Rancaekek - Bojong	787,50	Solokanjeruk				196.875.000	196.875.000						196.875.000	Bina Marga	SKPD	PD	M
1 03 xx 16 03	Program Pembangunan saluran drainase/gorong-gorong	Pembangunan saluran drainase/gorong-gorong	Penanganan Drainase pada Kolektor Jl. Primer	Pembangunan Draenase Jl. Solokan Jeruk - Majalaya	350,00	Solokanjeruk				87.500.000	87.500.000						87.500.000	Bina Marga	SKPD	PD	M
1 03 xx 16 03	Program Pembangunan saluran drainase/gorong-gorong	Pembangunan saluran drainase/gorong-gorong	Penanganan Drainase pada Kolektor Jl. Primer	Pembangunan Draenase Jl. Cicalengka (Warung Peuteuy) - Peundeuy (Bts. Cicalengka/Cicalengka)	243,75	Cicalengka				60.940.000	60.940.000						60.940.000	Bina Marga	SKPD	PD	M
1 03 xx 16 03	Program Pembangunan saluran drainase/gorong-gorong	Pembangunan saluran drainase/gorong-gorong	Penanganan Drainase pada Kolektor Jl. Primer	Pembangunan Draenase Jl. Bts. Kec. Cicalengka/Cicalengka(Peundeuy) - Sawahbera	768,75	Cicalengka				192.187.000	192.187.000						192.187.000	Bina Marga	SKPD	PD	M
1 03 xx 16 03	Program Pembangunan saluran drainase/gorong-gorong	Pembangunan saluran drainase/gorong-gorong	Penanganan Drainase pada Kolektor Jl. Primer	Pembangunan Draenase Jl. Lingkar Luar Majalaya	225,00	Solokanjeruk				56.250.000	56.250.000						56.250.000	Bina Marga	SKPD	PD	M
1 03 xx 16 03	Program Pembangunan saluran drainase/gorong-gorong	Pembangunan saluran drainase/gorong-gorong	Penanganan Drainase pada Kolektor Jl. Primer	Pembangunan Draenase Jl. Lingkar Luar Majalaya	825,00	Majalaya				206.250.000	206.250.000						206.250.000	Bina Marga	SKPD	PD	M
1 03 xx 16 03	Program Pembangunan saluran drainase/gorong-gorong	Pembangunan saluran drainase/gorong-gorong	Penanganan Drainase pada Kolektor Jl. Primer	Pembangunan Draenase Jl. Majalaya - Panggilingan	193,75	Majalaya				48.437.000	48.437.000						48.437.000	Bina Marga	SKPD	PD	M
1 03 xx 16 03	Program Pembangunan saluran drainase/gorong-gorong	Pembangunan saluran drainase/gorong-gorong	Penanganan Drainase pada Kolektor Jl. Primer	Pembangunan Draenase Jl. Ciparay - Cikoneng (Bts. Kec. Ciparay/Pacet)	956,25	Ciparay				239.062.000	239.062.000						239.062.000	Bina Marga	SKPD	PD	M
1 03 xx 16 03	Program Pembangunan saluran drainase/gorong-gorong	Pembangunan saluran drainase/gorong-gorong	Penanganan Drainase pada Kolektor Jl. Primer	Pembangunan Draenase Jl. Cikoneng (Bts. Kec. Ciparay / Pacet) Lemburawi	550,00	Pacet				137.500.000	137.500.000						137.500.000	Bina Marga	SKPD	PD	M
1 03 xx 16 03	Program Pembangunan saluran drainase/gorong-gorong	Pembangunan saluran drainase/gorong-gorong	Penanganan Drainase pada Kolektor Jl. Primer	Pembangunan Draenase Jl. Lemburawi - Jembatan Cihejo (Bts. Kec. Pacet/Kertasari)	684,38	Pacet				171.090.000	171.090.000						171.090.000	Bina Marga	SKPD	PD	M
1 03 xx 16 03	Program Pembangunan saluran drainase/gorong-gorong	Pembangunan saluran drainase/gorong-gorong	Penanganan Drainase pada Kolektor Jl. Primer	Pembangunan Draenase Jl. Jembatan Cihejo (Bts. Kec. Pacet / Kertasari) - SP. Pacet	890,63	Pacet				222.656.000	222.656.000						222.656.000	Bina Marga	SKPD	PD	M
1 03 xx 16 03	Program Pembangunan saluran drainase/gorong-gorong	Pembangunan saluran drainase/gorong-gorong	Penanganan Drainase pada Kolektor Jl. Primer	Pembangunan Draenase Jl. Banjaran - Rancakole - Arjasari (Bts. Kec. Ciparay / Arjasari)	2503,13	Banjaran				625.780.000	625.780.000						625.780.000	Bina Marga	SKPD	PD	M
1 03 xx 16 03	Program Pembangunan saluran drainase/gorong-gorong	Pembangunan saluran drainase/gorong-gorong	Penanganan Drainase pada Kolektor Jl. Primer	Pembangunan Draenase Jl. Rancakole (Bts. Ciparay/Arjasari) Garduh	609,38	Arjasari				152.345.000	152.345.000						152.345.000	Bina Marga	SKPD	PD	M
1 03 xx 16 03	Program Pembangunan saluran drainase/gorong-gorong	Pembangunan saluran drainase/gorong-gorong	Penanganan Drainase pada Kolektor Jl. Primer	Pembangunan Draenase Jl. Tugu - Sp. Munjul	562,50	Baleendah				140.625.000	140.625.000						140.625.000	Bina Marga	SKPD	PD	M
1 03 xx 16 03	Program Pembangunan saluran drainase/gorong-gorong	Pembangunan saluran drainase/gorong-gorong	Penanganan Drainase pada Kolektor Jl. Primer	Pembangunan Draenase Jl. Banjaran - Soreang	500,00	Banjaran				125.000.000	125.000.000						125.000.000	Bina Marga	SKPD	PD	M
1 03 xx 16 03	Program Pembangunan saluran drainase/gorong-gorong	Pembangunan saluran drainase/gorong-gorong	Penanganan Drainase pada Kolektor Jl. Primer	Pembangunan Draenase Jl. Banjaran - Soreang	687,50	Cangkuang				171.875.000	171.875.000						171.875.000	Bina Marga	SKPD	PD	M

Kode Rekening	Program	Kegiatan	Rasionalisasi Kegiatan	Sasaran	Volume	Lokasi		Sumber Pendanaan										SKPD Pelaksana	Pengusul (SKPD/Wilayah)	Keterangan (T/PTD/N)	M/ TM
						Kecamatan	Desa	APBD Kab.				APBD Prov	APBN	CSR	PPP	Usaha Lain Yang Sah	Total				
								P2D	Pembiayaan	SKPD	JUMLAH APBD KAB.										
1	2	3	4	5	6	7	8	9	10	11	12=9+10+11	13	14	15	16	17	18=12+13+14+15+16+17	19	20	21	22
1 03 xx 16 03	Program Pembangunan saluran drainase/gorong-gorong	Pembangunan saluran drainase/gorong-gorong	Penanganan Drainase pada Kolektor Jl. Primer	Pembangunan Draenase Jl. Banjaran - Soreang	450,00	Soreang				112.500.000	112.500.000						112.500.000	Bina Marga	SKPD	PD	M
1 03 xx 16 03	Program Pembangunan saluran drainase/gorong-gorong	Pembangunan saluran drainase/gorong-gorong	Penanganan Drainase pada Kolektor Jl. Primer	Pembangunan Draenase Jl. Cicukang - Mahmud	581,25	Margaasih				145.310.000	145.310.000						145.310.000	Bina Marga	SKPD	PD	M
1 03 xx 16 03	Program Pembangunan saluran drainase/gorong-gorong	Pembangunan saluran drainase/gorong-gorong	Penanganan Drainase pada Kolektor Jl. Primer	Pembangunan Draenase Jl. Rahayu - Mahmud (Cibolerang)	573,50	Margaasih				143.375.000	143.375.000						143.375.000	Bina Marga	SKPD	PD	M
1 03 xx 16 03	Program Pembangunan saluran drainase/gorong-gorong	Pembangunan saluran drainase/gorong-gorong	Penanganan Drainase pada Kolektor Jl. Primer	Pembangunan Draenase Jl. Warungcina - Linggar - Bojongsalam	825,00	Rancaekek				206.250.000	206.250.000						206.250.000	Bina Marga	SKPD	PD	M
1 03 xx 16 03	Program Pembangunan saluran drainase/gorong-gorong	Pembangunan saluran drainase/gorong-gorong	Penanganan Drainase pada Kolektor Jl. Primer	Pembangunan Draenase Jl. Peundeuy - Bojongsalam	700,00	Cikancung				175.000.000	175.000.000						175.000.000	Bina Marga	SKPD	PD	M
1 03 xx 16 03	Program Pembangunan saluran drainase/gorong-gorong	Pembangunan saluran drainase/gorong-gorong	Penanganan Drainase pada Kolektor Jl. Primer	Pembangunan Draenase Jl. Cipaku - Loa	1033,38	Paseh				258.345.000	258.345.000						258.345.000	Bina Marga	SKPD	PD	M
1 03 xx 16 03	Program Pembangunan saluran drainase/gorong-gorong	Pembangunan saluran drainase/gorong-gorong	Penanganan Drainase pada Kolektor Jl. Primer	Pembangunan Draenase Jl. Sukamukti - Bojongkunci (Bts. Kec. Katapang/Pamungpeuk)	550,00	Katapang				137.500.000	137.500.000						137.500.000	Bina Marga	SKPD	PD	M
1 03 xx 16 03	Program Pembangunan saluran drainase/gorong-gorong	Pembangunan saluran drainase/gorong-gorong	Penanganan Drainase pada Kolektor Jl. Primer	Pembangunan Draenase Jl. Bojongkunci - Gandasoli - Sukamukti (Bts. Kec. Katapang / Pamungpeuk)	220,00	Katapang				55.000.000	55.000.000						55.000.000	Bina Marga	SKPD	PD	M
1 03 xx 16 03	Program Pembangunan saluran drainase/gorong-gorong	Pembangunan saluran drainase/gorong-gorong	Penanganan Drainase pada Kolektor Jl. Primer	Pembangunan Draenase Jl. Ciherang - Babakan Bolang (Bts. Kec. Pameungpeuk / Cangkung)	245,00	Pameungpeuk				61.250.000	61.250.000						61.250.000	Bina Marga	SKPD	PD	M
1 03 xx 17 03	Program Pembangunan turap/talud/bronjong	Pembangunan turap/talud/bronjong	Tembok Penahan Tanah (TPT)	Pembangunan TPT Jl. Tugu - Kulalet	196,88	Baleendah				98.440.000	98.440.000						98.440.000	Bina Marga	SKPD	PD	M
1 03 xx 17 03	Program Pembangunan turap/talud/bronjong	Pembangunan turap/talud/bronjong	Tembok Penahan Tanah (TPT)	Pembangunan TPT Jl. Majalaya - Panggilingan	87,19	Majalaya				43.590.000	43.590.000						43.590.000	Bina Marga	SKPD	PD	M
1 03 xx 17 03	Program Pembangunan turap/talud/bronjong	Pembangunan turap/talud/bronjong	Tembok Penahan Tanah (TPT)	Pembangunan TPT Jl. Panggilingan - Ibum	315,00	Majalaya				157.500.000	157.500.000						157.500.000	Bina Marga	SKPD	PD	M
1 03 xx 17 03	Program Pembangunan turap/talud/bronjong	Pembangunan turap/talud/bronjong	Tembok Penahan Tanah (TPT)	Pembangunan TPT Jl. Ciparay - Cikoneng (Bts. Kec. Ciparay / Pacet)	430,31	Ciparay				215.156.000	215.156.000						215.156.000	Bina Marga	SKPD	PD	M
1 03 xx 17 03	Program Pembangunan turap/talud/bronjong	Pembangunan turap/talud/bronjong	Tembok Penahan Tanah (TPT)	Pembangunan TPT Jl. Cikoneng (Bts. Kec. Ciparay/Pacet) - Lemburawi	123,75	Ciparay				61.875.000	61.875.000						61.875.000	Bina Marga	SKPD	PD	M
1 03 xx 17 03	Program Pembangunan turap/talud/bronjong	Pembangunan turap/talud/bronjong	Tembok Penahan Tanah (TPT)	Pembangunan TPT Jl. Lemburawi - Jembatan Cihejo (Bts. Kec. Pacet/Kertasari)	410,63	Pacet				205.315.000	205.315.000						205.315.000	Bina Marga	SKPD	PD	M
1 03 xx 17 03	Program Pembangunan turap/talud/bronjong	Pembangunan turap/talud/bronjong	Tembok Penahan Tanah (TPT)	Pembangunan TPT Jl. Jembatan Cihejo (Bts. Kec. Pacet/Kertasari) - Sp. Pacet	534,38	Pacet				267.190.000	267.190.000						267.190.000	Bina Marga	SKPD	PD	M
1 03 xx 17 03	Program Pembangunan turap/talud/bronjong	Pembangunan turap/talud/bronjong	Tembok Penahan Tanah (TPT)	Pembangunan TPT Jl. SP. Pacet - Santosa	905,63	Pacet				452.810.000	452.810.000						452.810.000	Bina Marga	SKPD	PD	M
1 03 xx 17 03	Program Pembangunan turap/talud/bronjong	Pembangunan turap/talud/bronjong	Tembok Penahan Tanah (TPT)	Pembangunan TPT Jl. Santosa - Cibutarua	534,38	Anjasari				267.190.000	267.190.000						267.190.000	Bina Marga	SKPD	PD	M



Kode Rekening	Program	Kegiatan	Rasionalisasi Kegiatan	Sasaran	Volume	Lokasi		Sumber Pendanaan											SKPD Pelaksana	Pengusul (SKPD/Wilayah)	Keterangan (T/PT/N)	M/ TM
						Kecamatan	Desa	APBD Kab.				APBD Prov	APBN	CSR	PPP	Usaha Lain Yang Sah	Total					
								P2D	Pembiayaan	SKPD	JUMLAH APBD KAB.											
1	2	3	4	5	6	7	8	9	10	11	12=9+10+11	13	14	15	16	17	18=12+13+14+15+16+17	19	20	21	22	
1 03 xx 17 03	Program Pembangunan turap/talud/bronjong	Pembangunan turap/talud/bronjong	Tembok Penahan Tanah (TPT)	Pembangunan TPT Jl. Rancakole (BTS.Kkec. Ciparay/Arjasari) - Garduh	365,63	Arjasari				182.810.000	182.810.000						182.810.000	Bina Marga	SKPD	PD	M	
1 03 xx 17 03	Program Pembangunan turap/talud/bronjong	Pembangunan turap/talud/bronjong	Tembok Penahan Tanah (TPT)	Pembangunan TPT Jl. Rancabali - Sukaati	570,94	Rancabali				285.470.000	285.470.000						285.470.000	Bina Marga	SKPD	PD	M	
1 03 xx 17 03	Program Pembangunan turap/talud/bronjong	Pembangunan turap/talud/bronjong	Tembok Penahan Tanah (TPT)	Pembangunan TPT Jl. Sukaati - Ciplah	562,50	Rancabali				281.250.000	281.250.000						281.250.000	Bina Marga	SKPD	PD	M	
1 03 xx 17 03	Program Pembangunan turap/talud/bronjong	Pembangunan turap/talud/bronjong	Tembok Penahan Tanah (TPT)	Pembangunan TPT Jl. Ciplah - Cisabuk	630,00	Rancabali				315.000.000	315.000.000						315.000.000	Bina Marga	SKPD	PD	M	
1 03 xx 17 03	Program Pembangunan turap/talud/bronjong	Pembangunan turap/talud/bronjong	Tembok Penahan Tanah (TPT)	Pembangunan TPT Jl. Pangalengan - Pintu	613,13	Pangalengan				306.560.000	306.560.000						306.560.000	Bina Marga	SKPD	PD	M	
1 03 xx 17 03	Program Pembangunan turap/talud/bronjong	Pembangunan turap/talud/bronjong	Tembok Penahan Tanah (TPT)	Pembangunan TPT Jl. Cileunyi - Bts.Kec. Cileunyi/Cileungkrang(Garung)	564,19	Cileunyi				282.095.000	282.095.000						282.095.000	Bina Marga	SKPD	PD	M	
1 03 xx 17 03	Program Pembangunan turap/talud/bronjong	Pembangunan turap/talud/bronjong	Tembok Penahan Tanah (TPT)	Pembangunan TPT Jl. Majalaya - Cipaku	128,25	Majalaya				64.125.000	64.125.000						64.125.000	Bina Marga	SKPD	PD	M	
1 03 xx 17 03	Program Pembangunan turap/talud/bronjong	Pembangunan turap/talud/bronjong	Tembok Penahan Tanah (TPT)	Pembangunan TPT Jl. Cipaku - Loa	618,75	Paseh				309.375.000	309.375.000						309.375.000	Bina Marga	SKPD	PD	M	
1 03 xx 17 03	Program Pembangunan turap/talud/bronjong	Pembangunan turap/talud/bronjong	Tembok Penahan Tanah (TPT)	Pembangunan TPT Jl. Pintu - Wanasuka	433,13	Pangalengan				216.560.000	216.560.000						216.560.000	Bina Marga	SKPD	PD	M	
1 03 xx 17 03	Program Pembangunan turap/talud/bronjong	Pembangunan turap/talud/bronjong	Tembok Penahan Tanah (TPT)	Pembangunan TPT Jl. Wanasuka (Bts. Kec. Pangalengan / Kertasari) - Santosa	247,50	Pangalengan				123.750.000	123.750.000						123.750.000	Bina Marga	SKPD	PD	M	
1 03 xx 17 03	Program Pembangunan turap/talud/bronjong	Pembangunan turap/talud/bronjong	Tembok Penahan Tanah (TPT)	Pembangunan TPT Jl. Sukasari - Sukahaji	348,75	Ciwidey				174.375.000	174.375.000						174.375.000	Bina Marga	SKPD	PD	M	
1 03 xx 17 03	Program Pembangunan turap/talud/bronjong	Pembangunan turap/talud/bronjong	Tembok Penahan Tanah (TPT)	Pembangunan TPT Jl. Sukahaji - Cibeber	427,50	Ciwidey				213.750.000	213.750.000						213.750.000	Bina Marga	SKPD	PD	M	
1 03 xx 17 03	Program Pembangunan turap/talud/bronjong	Pembangunan turap/talud/bronjong	Tembok Penahan Tanah (TPT)	Pembangunan TPT Jl. Leuwi Munding - Sukamulya	950,63	Soreang				475.815.000	475.815.000						475.815.000	Bina Marga	SKPD	PD	M	
1 03 xx 18 03	Program rehabilitasi/pemeliharaan Jalan dan Jembatan	Rehabilitasi/pemeliharaan jalan	Penanganan Jalan KP 4	pemel. rutin Jl. Andir - Katapang	4,20	Baleendah				113.400.000	113.400.000						113.400.000	Bina Marga	SKPD	PD	M	
1 03 xx 18 03	Program rehabilitasi/pemeliharaan Jalan dan Jembatan	Rehabilitasi/pemeliharaan jalan	Penanganan Jalan KP 4	Peningkatan Jl. Andir - Katapang	1,60	Baleendah				1.043.200.000	1.043.200.000						1.043.200.000	Bina Marga	SKPD	PD	M	
1 03 xx 18 03	Program rehabilitasi/pemeliharaan Jalan dan Jembatan	Rehabilitasi/pemeliharaan jalan	Penanganan Jalan KP 4	pemel. rutin Jl. Andir - Katapang	3,00	Katapang				81.000.000	81.000.000						81.000.000	Bina Marga	SKPD	PD	M	
1 03 xx 18 03	Program rehabilitasi/pemeliharaan Jalan dan Jembatan	Rehabilitasi/pemeliharaan jalan	Penanganan Jalan KP 4	Pemel. Periodik Jl. Andir - Katapang	0,50	Katapang				97.800.000	97.800.000						97.800.000	Bina Marga	SKPD	PD	M	
1 03 xx 18 03	Program rehabilitasi/pemeliharaan Jalan dan Jembatan	Rehabilitasi/pemeliharaan jalan	Penanganan Jalan KP 4	Peningkatan Jl. Andir - Katapang	1,85	Katapang				1.206.200.000	1.206.200.000						1.206.200.000	Bina Marga	SKPD	PD	M	
1 03 xx 18 03	Program rehabilitasi/pemeliharaan Jalan dan Jembatan	Rehabilitasi/pemeliharaan jalan	Penanganan Jalan KP 4	pemel. rutin Jl. Sayati - Palasari	1,00	Dayeuhkolot				27.000.000	27.000.000						27.000.000	Bina Marga	SKPD	PD	M	
1 03 xx 18 03	Program rehabilitasi/pemeliharaan Jalan dan Jembatan	Rehabilitasi/pemeliharaan jalan	Penanganan Jalan KP 4	Peningkatan Jl. Sayati -	0,70	Dayeuhkolot				1.662.920.000	1.662.920.000						1.662.920.000	Bina Marga	SKPD	PD	M	
1 03 xx 18 03	Program rehabilitasi/pemeliharaan Jalan dan Jembatan	Rehabilitasi/pemeliharaan jalan	Penanganan Jalan KP 4	pemel. rutin Jl. Cibaduyut (Dayeuhkolot)	0,90	Dayeuhkolot				24.300.000	24.300.000						24.300.000	Bina Marga	SKPD	PD	M	
1 03 xx 18 03	Program rehabilitasi/pemeliharaan Jalan dan Jembatan	Rehabilitasi/pemeliharaan jalan	Penanganan Jalan KP 4	Peningkatan Jl. Cibaduyut (Dayeuhkolot)	0,30	Dayeuhkolot				195.600.000	195.600.000						195.600.000	Bina Marga	SKPD	PD	M	

Kode Rekening	Program	Kegiatan	Rasionalisasi Kegiatan	Sasaran	Volume	Lokasi		Sumber Pendanaan										SKPD Pelaksana	Pengusul (SKPD/Wilayah)	Keterangan (T/PPD/N)	M/ TM
						Kecamatan	Desa	APBD Kab.				APBD Prov	APBN	CSR	PPP	Usaha Lain Yang Sah	Total				
								P2D	Pembiayaan	SKPD	JUMLAH APBD KAB.										
1	2	3	4	5	6	7	8	9	10	11	12=9+10+11	13	14	15	16	17	18=12+13+14+15+16+17	19	20	21	22
1 03 xx 18 03	Program rehabilitasi/pemeliharaan Jalan dan Jembatan	Rehabilitasi/pemeliharaan jalan	Penanganan Jalan KP 4	Pemeliharaan Periodik Jl. Dayeuhkolot - Bojongsong	1,00	Dayeuhkolot				195.600.000	195.600.000						195.600.000	Bina Marga	SKPD	PD	M
1 03 xx 18 03	Program rehabilitasi/pemeliharaan Jalan dan Jembatan	Rehabilitasi/pemeliharaan jalan	Penanganan Jalan KP 4	pemel. rutin Jl. Jembatab Sapan (Bojong Emas)- Solokan Jeruk	6,60	Solokan Jeruk				178.200.000	178.200.000						178.200.000	Bina Marga	SKPD	PD	M
1 03 xx 18 03	Program rehabilitasi/pemeliharaan Jalan dan Jembatan	Rehabilitasi/pemeliharaan jalan	Penanganan Jalan KP 4	Pemeliharaan Periodik Jl. Sapan - Solokan Jeruk	2,00	Solokan Jeruk				391.200.000	391.200.000						391.200.000	Bina Marga	SKPD	PD	M
1 03 xx 18 03	Program rehabilitasi/pemeliharaan Jalan dan Jembatan	Rehabilitasi/pemeliharaan jalan	Penanganan Jalan KP 4	pemel. rutin Jl. Rancaekek - Bojong	3,00	Rancaekek				81.000.000	81.000.000						81.000.000	Bina Marga	SKPD	PD	M
1 03 xx 18 03	Program rehabilitasi/pemeliharaan Jalan dan Jembatan	Rehabilitasi/pemeliharaan jalan	Penanganan Jalan KP 4	Peningkatan Jl. Rancaekek - Bojong	3,10	Rancaekek				2.021.200.000	2.021.200.000						2.021.200.000	Bina Marga	SKPD	PD	M
1 03 xx 18 03	Program rehabilitasi/pemeliharaan Jalan dan Jembatan	Rehabilitasi/pemeliharaan jalan	Penanganan Jalan KP 4	Pemel. Rutin Jl.Bojong- (Citarik) - Solokan Jeruk	2,20	Solokan Jeruk				59.400.000	59.400.000						59.400.000	Bina Marga	SKPD	PD	M
1 03 xx 18 03	Program rehabilitasi/pemeliharaan Jalan dan Jembatan	Rehabilitasi/pemeliharaan jalan	Penanganan Jalan KP 4	Peningkatan Jl.Bojong- (Citarik) - Solokan Jeruk	2,00	Solokan Jeruk				1.304.000.000	1.304.000.000						1.304.000.000	Bina Marga	SKPD	PD	M
1 03 xx 18 03	Program rehabilitasi/pemeliharaan Jalan dan Jembatan	Rehabilitasi/pemeliharaan jalan	Penanganan Jalan KP 4	Pemel. Rutin Jl. Solokan Jeruk - Majalaya	0,90	Solokan Jeruk / Majalaya				24.300.000	24.300.000						24.300.000	Bina Marga	SKPD	PD	M
1 03 xx 18 03	Program rehabilitasi/pemeliharaan Jalan dan Jembatan	Rehabilitasi/pemeliharaan jalan	Penanganan Jalan KP 4	Pemel. Periodik Jl. Solokan Jeruk - Majalaya	0,50	Solokan Jeruk / Majalaya				97.500.000	97.500.000						97.500.000	Bina Marga	SKPD	PD	M
1 03 xx 18 03	Program rehabilitasi/pemeliharaan Jalan dan Jembatan	Rehabilitasi/pemeliharaan jalan	Penanganan Jalan KP 4	Pemel. Periodik Jl. Cicalengka (Warungpeuteuy)Kec.Cikancung/Cicalengka	1,30	Cicalengka				254.280.000	254.280.000						254.280.000	Bina Marga	SKPD	PD	M
1 03 xx 18 03	Program rehabilitasi/pemeliharaan Jalan dan Jembatan	Rehabilitasi/pemeliharaan jalan	Penanganan Jalan KP 4	Pemel. Rutin Jl. Lingkar Majalaya (di Kec. Majalaya)	1,30	Majalaya				35.100.000	35.100.000						35.100.000	Bina Marga	SKPD	PD	M
1 03 xx 18 03	Program rehabilitasi/pemeliharaan Jalan dan Jembatan	Rehabilitasi/pemeliharaan jalan	Penanganan Jalan KP 4	Peningkatan Jl. Lingkar Majalaya (di Kec Majalaya)	2,00	Majalaya				4.751.200.000	4.751.200.000						4.751.200.000	Bina Marga	SKPD	PD	M
1 03 xx 18 03	Program rehabilitasi/pemeliharaan Jalan dan Jembatan	Rehabilitasi/pemeliharaan jalan	Penanganan Jalan KP 4	Peningkatan Jl. Majalaya - Panggilingan	0,78	Majalaya				505.300.000	505.300.000						505.300.000	Bina Marga	SKPD	PD	M
1 03 xx 18 03	Program rehabilitasi/pemeliharaan Jalan dan Jembatan	Rehabilitasi/pemeliharaan jalan	Penanganan Jalan KP 4	Pemel. Rutin Jl.Panggilingan - Ibum	2,60	Ibum				70.200.000	70.200.000						70.200.000	Bina Marga	SKPD	PD	M
1 03 xx 18 03	Program rehabilitasi/pemeliharaan Jalan dan Jembatan	Rehabilitasi/pemeliharaan jalan	Penanganan Jalan KP 4	Peningkatan Jl. Panggilingan - Ibum	3,00	Ibum				1.956.000.000	1.956.000.000						1.956.000.000	Bina Marga	SKPD	PD	M
1 03 xx 18 03	Program rehabilitasi/pemeliharaan Jalan dan Jembatan	Rehabilitasi/pemeliharaan jalan	Penanganan Jalan KP 4	Pemel. Rutin Jl. Ciparay Cikoneng (Bts.Kec.Ciparay/Pacet)	5,65	Pacet				152.550.000	152.550.000						152.550.000	Bina Marga	SKPD	PD	M
1 03 xx 18 03	Program rehabilitasi/pemeliharaan Jalan dan Jembatan	Rehabilitasi/pemeliharaan jalan	Penanganan Jalan KP 4	Pemel. Periodik Jl. Ciparay - Cikoneng (Bts.Kec.Ciparay/Pacet)	2,00	Pacet				391.200.000	391.200.000						391.200.000	Bina Marga	SKPD	PD	M
1 03 xx 18 03	Program rehabilitasi/pemeliharaan Jalan dan Jembatan	Rehabilitasi/pemeliharaan jalan	Penanganan Jalan KP 4	Pemel. Rutin Jl. Cikoneng (Bts.Kec.Ciparay/Pacet)-Lemburaw	0,20	Pacet				5.400.000	5.400.000						5.400.000	Bina Marga	SKPD	PD	M
1 03 xx 18 03	Program rehabilitasi/pemeliharaan Jalan dan Jembatan	Rehabilitasi/pemeliharaan jalan	Penanganan Jalan KP 4	Pemel. Periodik Jl. Cikoneng (Bts.Kec.Ciparay/Pacet)-Lemburaw	2,00	Pacet				391.200.000	391.200.000						391.200.000	Bina Marga	SKPD	PD	M

Kode Rekening	Program	Kegiatan	Rasionalisasi Kegiatan	Sasaran	Volume	Lokasi		Sumber Pendanaan										SKPD Pelaksana	Pengusul (SKPD/Wilayah)	Keterangan (T/TPD/N)	M/ TM
						Kecamatan	Desa	APBD Kab.				APBD Prov	APBN	CSR	PPP	Usaha Lain Yang Sah	Total				
								P2D	Pembiayaan	SKPD	JUMLAH APBD KAB.										
1	2	3	4	5	6	7	8	9	10	11	12=9+10+11	13	14	15	16	17	18=12+13+14+15+16+17	19	20	21	22
1 03 xx 18 03	Program rehabilitasi/pemeliharaan Jalan dan Jembatan	Rehabilitasi/pemeliharaan jalan	Penanganan Jalan KP 4	Pemel. Periodik Jl. Lemburawi - Pacet	3,65	Pacet				713.940.000	713.940.000						713.940.000	Bina Marga	SKPD	PD	M
1 03 xx 18 03	Program rehabilitasi/pemeliharaan Jalan dan Jembatan	Rehabilitasi/pemeliharaan jalan	Penanganan Jalan KP 4	Pemel. Periodik Jl. Lemburawi - Pacet	4,75	Kertasari				929.100.000	929.100.000						929.100.000	Bina Marga	SKPD	PD	M
1 03 xx 18 03	Program rehabilitasi/pemeliharaan Jalan dan Jembatan	Rehabilitasi/pemeliharaan jalan	Penanganan Jalan KP 4	Pemel. Rutin Jl. SP. Pacet - Santosa	10,00	Pacet / Kertasari				270.000.000	270.000.000						270.000.000	Bina Marga	SKPD	PD	M
1 03 xx 18 03	Program rehabilitasi/pemeliharaan Jalan dan Jembatan	Rehabilitasi/pemeliharaan jalan	Penanganan Jalan KP 4	Pemel. Periodik Jl. SP. Pacet Santosa	4,00	Pacet / Kertasari				782.400.000	782.400.000						782.400.000	Bina Marga	SKPD	PD	M
1 03 xx 18 03	Program rehabilitasi/pemeliharaan Jalan dan Jembatan	Rehabilitasi/pemeliharaan jalan	Penanganan Jalan KP 4	Peningkatan Jl. SP. Pacet - Santosa	2,10	Pacet / Kertasari				4.988.760.000	4.988.760.000						4.988.760.000	Bina Marga	SKPD	PD	M
1 03 xx 18 03	Program rehabilitasi/pemeliharaan Jalan dan Jembatan	Rehabilitasi/pemeliharaan jalan	Penanganan Jalan KP 4	pemel. rutin Jl. Banjaran -Arjasari - Rancakole (Bts.Kec.Ciparay/Arjasari)	10,00	Arjasari				270.000.000	270.000.000						270.000.000	Bina Marga	SKPD	PD	M
1 03 xx 18 03	Program rehabilitasi/pemeliharaan Jalan dan Jembatan	Rehabilitasi/pemeliharaan jalan	Penanganan Jalan KP 4	Peningkatan Jl.Banjaran - Arjasari - Rancakole (Bts.Kec.Ciparay/Arjasari)	2,85	Arjasari				1.858.200.000	1.858.200.000						1.858.200.000	Bina Marga	SKPD	PD	M
1 03 xx 18 03	Program rehabilitasi/pemeliharaan Jalan dan Jembatan	Rehabilitasi/pemeliharaan jalan	Penanganan Jalan KP 4	Peningkatan Jl. Rancakole (Bts.Kec.Ciparay/arjasari)-Garduh	3,25	Ciparay				1.010.600.000	1.010.600.000						1.010.600.000	Bina Marga	SKPD	PD	M
1 03 xx 18 03	Program rehabilitasi/pemeliharaan Jalan dan Jembatan	Rehabilitasi/pemeliharaan jalan	Penanganan Jalan KP 4	Pemel. Rutin Jl. Rancabali-Sukaati	1,15	Rancabali				31.050.000	31.050.000						31.050.000	Bina Marga	SKPD	PD	M
1 03 xx 18 03	Program rehabilitasi/pemeliharaan Jalan dan Jembatan	Rehabilitasi/pemeliharaan jalan	Penanganan Jalan KP 4	Pemel. Periodik Jl. Rancabali - Sukaati	8,00	Rancabali				1.564.800.000	1.564.800.000						1.564.800.000	Bina Marga	SKPD	PD	M
1 03 xx 18 03	Program rehabilitasi/pemeliharaan Jalan dan Jembatan	Rehabilitasi/pemeliharaan jalan	Penanganan Jalan KP 4	Peningkatan Jl. Rancabali - Sukaati	1,00	Rancabali				652.000.000	652.000.000						652.000.000	Bina Marga	SKPD	PD	M
1 03 xx 18 03	Program rehabilitasi/pemeliharaan Jalan dan Jembatan	Rehabilitasi/pemeliharaan jalan	Penanganan Jalan KP 4	pemel. rutin Jl. Sukaati - Cipelah	4,00	Rancabali				108.000.000	108.000.000						108.000.000	Bina Marga	SKPD	PD	M
1 03 xx 18 03	Program rehabilitasi/pemeliharaan Jalan dan Jembatan	Rehabilitasi/pemeliharaan jalan	Penanganan Jalan KP 4	Pemeliharaan Periodik Jl. Sukaati - Cipelah	1,00	Rancabali				195.600.000	195.600.000						195.600.000	Bina Marga	SKPD	PD	M
1 03 xx 18 03	Program rehabilitasi/pemeliharaan Jalan dan Jembatan	Rehabilitasi/pemeliharaan jalan	Penanganan Jalan KP 4	Pemel. Rutin Jl. Cipelah-Cisabuk	3,20	Rancabali				86.400.000	86.400.000						86.400.000	Bina Marga	SKPD	PD	M
1 03 xx 18 03	Program rehabilitasi/pemeliharaan Jalan dan Jembatan	Rehabilitasi/pemeliharaan jalan	Penanganan Jalan KP 4	Pemel. Periodik Jl. Cipelah - Cisabuk	1,00	Rancabali				185.600.000	185.600.000						185.600.000	Bina Marga	SKPD	PD	M
1 03 xx 18 03	Program rehabilitasi/pemeliharaan Jalan dan Jembatan	Rehabilitasi/pemeliharaan jalan	Penanganan Jalan KP 4	Peningkatan Jl. Cipelah - Cisabuk	1,40	Rancabali				912.000.000	912.000.000						912.000.000	Bina Marga	SKPD	PD	M
1 03 xx 18 03	Program rehabilitasi/pemeliharaan Jalan dan Jembatan	Rehabilitasi/pemeliharaan jalan	Penanganan Jalan KP 4	Pemel. Rutin Jl. Tugu - Sp. Munjul	2,00	Baleendah				54.000.000	54.000.000						54.000.000	Bina Marga	SKPD	PD	M
1 03 xx 18 03	Program rehabilitasi/pemeliharaan Jalan dan Jembatan	Rehabilitasi/pemeliharaan jalan	Penanganan Jalan KP 4	Pemel. Periodik Jl. Tugu - Sp. Munjul	1,00	Baleendah				195.600.000	195.600.000						195.600.000	Bina Marga	SKPD	PD	M
1 03 xx 18 03	Program rehabilitasi/pemeliharaan Jalan dan Jembatan	Rehabilitasi/pemeliharaan jalan	Penanganan Jalan KP 4	Pemel. Rutin Jl. Soreang - Banjaran	1,00	Banjaran				27.000.000	27.000.000						27.000.000	Bina Marga	SKPD	PD	M

Kode Rekening	Program	Kegiatan	Rasionalisasi Kegiatan	Sasaran	Volume	Lokasi		Sumber Pendanaan										SKPD Pelaksana	Pengusul (SKPD/Wilayah)	Keterangan (T/PPD/N)	M/TM
						Kecamatan	Desa	APBD Kab.				APBD Prov	APBN	CSR	PPP	Usaha Lain Yang Sah	Total				
								P2D	Pembiayaan	SKPD	JUMLAH APBD KAB.										
1	2	3	4	5	6	7	8	9	10	11	12=9+10+11	13	14	15	16	17	18=12+13+14+15+16+17	19	20	21	22
1 03 xx 18 03	Program rehabilitasi/pemeliharaan Jalan dan Jembatan	Rehabilitasi/pemeliharaan jalan	Penanganan Jalan KP 4	Peningkatan Jl. Soreang - Banjaran	1,00	Banjaran				652.000.000	652.000.000						652.000.000	Bina Marga	SKPD	PD	M
1 03 xx 18 03	Program rehabilitasi/pemeliharaan Jalan dan Jembatan	Rehabilitasi/pemeliharaan jalan	Penanganan Jalan KP 4	Pemel. Rutin Jl. Soreang - Banjaran	2,00	Cangkuang				54.000.000	54.000.000						54.000.000	Bina Marga	SKPD	PD	M
1 03 xx 18 03	Program rehabilitasi/pemeliharaan Jalan dan Jembatan	Rehabilitasi/pemeliharaan jalan	Penanganan Jalan KP 4	Pemel. Periodik Jl. Soreang-Banjaran	0,75	Cangkuang				146.700.000	146.700.000						146.700.000	Bina Marga	SKPD	PD	M
1 03 xx 18 03	Program rehabilitasi/pemeliharaan Jalan dan Jembatan	Rehabilitasi/pemeliharaan jalan	Penanganan Jalan KP 4	Pemel. Rutin Jl. Soreang - Banjaran	2,40	Soreang				64.800.000	64.800.000						64.800.000	Bina Marga	SKPD	PD	M
1 03 xx 18 03	Program rehabilitasi/pemeliharaan Jalan dan Jembatan	Rehabilitasi/pemeliharaan jalan	Penanganan Jalan KP 4	Peningkatan Jl. lingkar Luar Selatan Kota Soreang	3,00	Soreang				2.116.900.000	2.116.900.000						2.116.900.000	Bina Marga	SKPD	PD	M
1 03 xx 18 03	Program rehabilitasi/pemeliharaan Jalan dan Jembatan	Rehabilitasi/pemeliharaan jalan	Penanganan Jalan KP 4	Pemel. Rutin Jl. Cibeureum-Daraulin-Nanjung	2,30	Margaasih				62.100.000	62.100.000						62.100.000	Bina Marga	SKPD	PD	M
1 03 xx 18 03	Program rehabilitasi/pemeliharaan Jalan dan Jembatan	Rehabilitasi/pemeliharaan jalan	Penanganan Jalan KP 4	Peningkatan Jl. Cibeureum-Daraulin-Nanjung	0,90	Margaasih				586.800.000	586.800.000						586.800.000	Bina Marga	SKPD	PD	M
1 03 xx 18 03	Program rehabilitasi/pemeliharaan Jalan dan Jembatan	Rehabilitasi/pemeliharaan jalan	Penanganan Jalan KP 4	Pemel. Rutin Jl. Patrol - Palintang Batas Cileunyi/Cilengkrang(Garung)	15,00	Cilengkrang				405.000.000	405.000.000						405.000.000	Bina Marga	SKPD	PD	M
1 03 xx 18 03	Program rehabilitasi/pemeliharaan Jalan dan Jembatan	Rehabilitasi/pemeliharaan jalan	Penanganan Jalan KP 4	Pemel. Periodik Jl. Patrol -Palintang Batas Cileunyi/Cilengkrang(Garung)	3,00	Cilengkrang				586.000.000	586.000.000						586.000.000	Bina Marga	SKPD	PD	M
1 03 xx 18 03	Program rehabilitasi/pemeliharaan Jalan dan Jembatan	Rehabilitasi/pemeliharaan jalan	Penanganan Jalan KP 4	Peningkatan Jl. Patrol - Palintang Batas Cileunyi/Cilengkrang(Garung)	1,70	Cilengkrang				1.108.400.000	1.108.400.000						1.108.400.000	Bina Marga	SKPD	PD	M
1 03 xx 18 03	Program rehabilitasi/pemeliharaan Jalan dan Jembatan	Rehabilitasi/pemeliharaan jalan	Penanganan Jalan KP 4	Pemel. Rutin Jl. Ibum - Kamojang	3,10	Ibum				83.700.000	83.700.000						83.700.000	Bina Marga	SKPD	PD	M
1 03 xx 18 03	Program rehabilitasi/pemeliharaan Jalan dan Jembatan	Rehabilitasi/pemeliharaan jalan	Penanganan Jalan KP 4	Pemel. Periodik JL. Ibum - Kamojang	2,00	Ibum				391.200.000	391.200.000						391.200.000	Bina Marga	SKPD	PD	M
1 03 xx 18 03	Program rehabilitasi/pemeliharaan Jalan dan Jembatan	Rehabilitasi/pemeliharaan jalan	Penanganan Jalan KP 4	Peningkatan Jl. Ibum - Kamojang	2,50	Ibum				1.630.000.000	1.630.000.000						1.630.000.000	Bina Marga	SKPD	PD	M
1 03 xx 18 04	Program rehabilitasi/pemeliharaan Jalan dan Jembatan	Rehabilitasi/pemeliharaan jembatan	Pemeliharaan Rutin Jembatan	Jbt. Ciputat	42,00	Baleendah				10.710.000	10.710.000						10.710.000	Bina Marga	SKPD	PD	M
1 03 xx 18 04	Program rehabilitasi/pemeliharaan Jalan dan Jembatan	Rehabilitasi/pemeliharaan jembatan	Pemeliharaan Rutin Jembatan	Jbt. Cupu	25,00	Baleendah				6.375.000	6.375.000						6.375.000	Bina Marga	SKPD	PD	M
1 03 xx 18 04	Program rehabilitasi/pemeliharaan Jalan dan Jembatan	Rehabilitasi/pemeliharaan jembatan	Pemeliharaan Rutin Jembatan	Jbt. Cikambuy	42,00	Katapang				10.710.000	10.710.000						10.710.000	Bina Marga	SKPD	PD	M
1 03 xx 18 04	Program rehabilitasi/pemeliharaan Jalan dan Jembatan	Rehabilitasi/pemeliharaan jembatan	Pemeliharaan Rutin Jembatan	Jbt. Ciodeng	38,76	Baleendah				9.885.000	9.885.000						9.885.000	Bina Marga	SKPD	PD	M
1 03 xx 18 04	Program rehabilitasi/pemeliharaan Jalan dan Jembatan	Rehabilitasi/pemeliharaan jembatan	Pemeliharaan Rutin Jembatan	Jbt. Cicangkudu	48,00	Katapang				12.240.000	12.240.000						12.240.000	Bina Marga	SKPD	PD	M
1 03 xx 18 04	Program rehabilitasi/pemeliharaan Jalan dan Jembatan	Rehabilitasi/pemeliharaan jembatan	Pemeliharaan Rutin Jembatan	Jbt. Ciranjeng	48,50	Katapang				12.370.000	12.370.000						12.370.000	Bina Marga	SKPD	PD	M

Kode Rekening	Program	Kegiatan	Rasionalisasi Kegiatan	Sasaran	Volume	Lokasi		Sumber Pendanaan										SKPD Pelaksana	Pengusul (SKPD/Wilayah)	Keterangan (T/TPD/N)	M/TM
						Kecamatan	Desa	APBD Kab.				APBD Prov	APBN	CSR	PPP	Usaha Lain Yang Sah	Total				
								P2D	Pembiayaan	SKPD	JUMLAH APBD KAB.										
1	2	3	4	5	6	7	8	9	10	11	12=9+10+11	13	14	15	16	17	18=12+13+14+15+16+17	19	20	21	22
1 03 xx 18 04	Program rehabilitasi/pemeliharaan Jalan dan Jembatan	Rehabilitasi/pemeliharaan jembatan	Pemeliharaan Rutin Jembatan	Jbt. Juntihilir	38,50	Katapang				9.820.000	9.820.000						9.820.000	Bina Marga	SKPD	PD	M
1 03 xx 18 04	Program rehabilitasi/pemeliharaan Jalan dan Jembatan	Rehabilitasi/pemeliharaan jembatan	Pemeliharaan Rutin Jembatan	Jbt. Cikoneng-Kulalet	45,00	Baleendah				11.475.000	11.475.000						11.475.000	Bina Marga	SKPD	PD	M
1 03 xx 18 04	Program rehabilitasi/pemeliharaan Jalan dan Jembatan	Rehabilitasi/pemeliharaan jembatan	Pemeliharaan Rutin Jembatan	Rehab Jbt. Cirasea	210,00	Ciparay				53.550.000	53.550.000						53.550.000	Bina Marga	SKPD	PD	M
1 03 xx 18 04	Program rehabilitasi/pemeliharaan Jalan dan Jembatan	Rehabilitasi/pemeliharaan jembatan	Pemeliharaan Rutin Jembatan	Jbt. Kukun	24,50	Ciparay				6.250.000	6.250.000						6.250.000	Bina Marga	SKPD	PD	M
1 03 xx 18 04	Program rehabilitasi/pemeliharaan Jalan dan Jembatan	Rehabilitasi/pemeliharaan jembatan	Pemeliharaan Rutin Jembatan	Jbt. Irgasi Cibodas	54,00	Ciparay				13.770.000	13.770.000						13.770.000	Bina Marga	SKPD	PD	M
1 03 xx 18 04	Program rehabilitasi/pemeliharaan Jalan dan Jembatan	Rehabilitasi/pemeliharaan jembatan	Rahabilitasi Jembatan	Rehab Jbt. Cirasea Hilir	240,00	Ciparay				61.200.000	61.200.000						61.200.000	Bina Marga	SKPD	PD	M
1 03 xx 18 04	Program rehabilitasi/pemeliharaan Jalan dan Jembatan	Rehabilitasi/pemeliharaan jembatan	Pemeliharaan Rutin Jembatan	Jbt. Sasak Sisi I	27,00	Ciparay				6.885.000	6.885.000						6.885.000	Bina Marga	SKPD	PD	M
1 03 xx 18 04	Program rehabilitasi/pemeliharaan Jalan dan Jembatan	Rehabilitasi/pemeliharaan jembatan	Pemeliharaan Rutin Jembatan	Jbt. Sasak Sisi II	45,00	Ciparay				11.475.000	11.475.000						11.475.000	Bina Marga	SKPD	PD	M
1 03 xx 18 04	Program rehabilitasi/pemeliharaan Jalan dan Jembatan	Rehabilitasi/pemeliharaan jembatan	Rahabilitasi Jembatan	Rehab Jbt. Cibodo	72,00	Ciparay				576.000.000	576.000.000						576.000.000	Bina Marga	SKPD	PD	M
1 03 xx 18 04	Program rehabilitasi/pemeliharaan Jalan dan Jembatan	Rehabilitasi/pemeliharaan jembatan	Pemeliharaan Rutin Jembatan	Jbt. Simpang Biru-Cijunti	36,00	Ciparay				9.180.000	9.180.000						9.180.000	Bina Marga	SKPD	PD	M
1 03 xx 18 04	Program rehabilitasi/pemeliharaan Jalan dan Jembatan	Rehabilitasi/pemeliharaan jembatan	Rahabilitasi Jembatan	Rehab Jbt. Cipatat	238,00	Pacet				60.690.000	60.690.000						60.690.000	Bina Marga	SKPD	PD	M
1 03 xx 18 04	Program rehabilitasi/pemeliharaan Jalan dan Jembatan	Rehabilitasi/pemeliharaan jembatan	Rahabilitasi Jembatan	Rehab Jbt. Cibunibarang	54,00	Pacet				432.000.000	432.000.000						432.000.000	Bina Marga	SKPD	PD	M
1 03 xx 18 04	Program rehabilitasi/pemeliharaan Jalan dan Jembatan	Rehabilitasi/pemeliharaan jembatan	Pemeliharaan Rutin Jembatan	Jbt. Cipeujeuh (Maruyung)	35,00	Pacet				8.925.000	8.925.000						8.925.000	Bina Marga	SKPD	PD	M
1 03 xx 18 04	Program rehabilitasi/pemeliharaan Jalan dan Jembatan	Rehabilitasi/pemeliharaan jembatan	Pemeliharaan Rutin Jembatan	Jbt. Gambung	36,00	Pasirjambu				9.180.000	9.180.000						9.180.000	Bina Marga	SKPD	PD	M
1 03 xx 18 04	Program rehabilitasi/pemeliharaan Jalan dan Jembatan	Rehabilitasi/pemeliharaan jembatan	Pemeliharaan Rutin Jembatan	Jbt. Sedakelir	30,00	Soreang				7.650.000	7.650.000						7.650.000	Bina Marga	SKPD	PD	M
1 03 xx 18 04	Program rehabilitasi/pemeliharaan Jalan dan Jembatan	Rehabilitasi/pemeliharaan jembatan	Pemeliharaan Rutin Jembatan	Jbt. Leuwimunding	60,00	Soreang				15.300.000	15.300.000						15.300.000	Bina Marga	SKPD	PD	M
1 03 xx 18 04	Program rehabilitasi/pemeliharaan Jalan dan Jembatan	Rehabilitasi/pemeliharaan jembatan	Rahabilitasi Jembatan	Rehab Jbt. Salam	40,00	Soreang				313.750.000	313.750.000						313.750.000	Bina Marga	SKPD	PD	M
1 03 xx 18 04	Program rehabilitasi/pemeliharaan Jalan dan Jembatan	Rehabilitasi/pemeliharaan jembatan	Pemeliharaan Rutin Jembatan	Jbt. Sodong	60,00	Kutawaringin				15.300.000	15.300.000						15.300.000	Bina Marga	SKPD	PD	M
1 03 xx 18 04	Program rehabilitasi/pemeliharaan Jalan dan Jembatan	Rehabilitasi/pemeliharaan jembatan	Rahabilitasi Jembatan	Rehab Jbt. Cilame	24,50	Kutawaringin				196.000.000	196.000.000						196.000.000	Bina Marga	SKPD	PD	M

Kode Rekening	Program	Kegiatan	Rasionalisasi Kegiatan	Sasaran	Volume	Lokasi		Sumber Pendanaan											SKPD Pelaksana	Pengusul (SKPD/Wilayah)	Keterangan (T/PPD/N)	M/TM
						Kecamatan	Desa	APBD Kab.				APBD Prov	APBN	CSR	PPP	Usaha Lain Yang Sah	Total					
								P2D	Pembiayaan	SKPD	JUMLAH APBD KAB.											
1	2	3	4	5	6	7	8	9	10	11	12=9+10+11	13	14	15	16	17	18=12+13+14+15+16+17	19	20	21	22	
1 03 xx 18 04	Program rehabilitasi/pemeliharaan Jalan dan Jembatan	Rehabilitasi/pemeliharaan jembatan	Rahabilitasi Jembatan	Rehab Jbt. Imras	16,00	Margahayu				128.000.000	128.000.000						128.000.000	Bina Marga	SKPD	PD	M	
1 03 xx 18 04	Program rehabilitasi/pemeliharaan Jalan dan Jembatan	Rehabilitasi/pemeliharaan jembatan	Pemeliharaan Rutin Jembatan	Jbt. Ciokotot 1	9,00	Margahayu				2.295.000	2.295.000						2.295.000	Bina Marga	SKPD	PD	M	
1 03 xx 18 04	Program rehabilitasi/pemeliharaan Jalan dan Jembatan	Rehabilitasi/pemeliharaan jembatan	Pemeliharaan Rutin Jembatan	Jbt. Mekarahayu	81,25	Margaasih				20.720.000	20.720.000						20.720.000	Bina Marga	SKPD	PD	M	
1 03 xx 18 04	Program rehabilitasi/pemeliharaan Jalan dan Jembatan	Rehabilitasi/pemeliharaan jembatan	Rahabilitasi Jembatan	Rehab Jbt. Citarum Mahmud	590,24	Margaasih				150.510.000	150.510.000						150.510.000	Bina Marga	SKPD	PD	M	
1 03 xx 18 04	Program rehabilitasi/pemeliharaan Jalan dan Jembatan	Rehabilitasi/pemeliharaan jembatan	Pemeliharaan Rutin Jembatan	Jbt. Cimuka	16,96	Margaasih				4.325.000	4.325.000						4.325.000	Bina Marga	SKPD	PD	M	
1 03 xx 18 04	Program rehabilitasi/pemeliharaan Jalan dan Jembatan	Rehabilitasi/pemeliharaan jembatan	Rahabilitasi Jembatan	Rehab Jbt. Dungus lembu 1	20,00	Margaasih				160.000.000	160.000.000						160.000.000	Bina Marga	SKPD	PD	M	
1 03 xx 18 04	Program rehabilitasi/pemeliharaan Jalan dan Jembatan	Rehabilitasi/pemeliharaan jembatan	Rahabilitasi Jembatan	Rehab Jbt. Dungus lembu 2	25,00	Margaasih				200.000.000	200.000.000						200.000.000	Bina Marga	SKPD	PD	M	
1 03 xx 18 04	Program rehabilitasi/pemeliharaan Jalan dan Jembatan	Rehabilitasi/pemeliharaan jembatan	Rahabilitasi Jembatan	Rehab Jbt. Margaasih	22,79	Margaasih				182.320.000	182.320.000						182.320.000	Bina Marga	SKPD	PD	M	
1 03 xx 18 04	Program rehabilitasi/pemeliharaan Jalan dan Jembatan	Rehabilitasi/pemeliharaan jembatan	Pemeliharaan Rutin Jembatan	Jbt. Irigasi 1	18,29	Margaasih				4.665.000	4.665.000						4.665.000	Bina Marga	SKPD	PD	M	
1 03 xx 18 04	Program rehabilitasi/pemeliharaan Jalan dan Jembatan	Rehabilitasi/pemeliharaan jembatan	Pemeliharaan Rutin Jembatan	Jbt. Cicukang Girang	20,00	Margaasih				5.100.000	5.100.000						5.100.000	Bina Marga	SKPD	PD	M	
1 03 xx 18 04	Program rehabilitasi/pemeliharaan Jalan dan Jembatan	Rehabilitasi/pemeliharaan jembatan	Pemeliharaan Rutin Jembatan	Jbt. Curug	34,80	Margaasih				8.874.000	8.874.000						8.874.000	Bina Marga	SKPD	PD	M	
1 03 xx 18 04	Program rehabilitasi/pemeliharaan Jalan dan Jembatan	Rehabilitasi/pemeliharaan jembatan	Pemeliharaan Rutin Jembatan	Jbt. Cisuren	68,40	Katapang				17.442.000	17.442.000						17.442.000	Bina Marga	SKPD	PD	M	
1 03 xx 18 04	Program rehabilitasi/pemeliharaan Jalan dan Jembatan	Rehabilitasi/pemeliharaan jembatan	Pemeliharaan Rutin Jembatan	Jbt. Bojong Salak	10,50	Katapang				2.680.000	2.680.000						2.680.000	Bina Marga	SKPD	PD	M	
1 03 xx 18 04	Program rehabilitasi/pemeliharaan Jalan dan Jembatan	Rehabilitasi/pemeliharaan jembatan	Rahabilitasi Jembatan	Rehab Jbt. Cimalayu	12,00	Katapang				50.000.000	50.000.000						50.000.000	Bina Marga	SKPD	PD	M	
1 03 xx 18 04	Program rehabilitasi/pemeliharaan Jalan dan Jembatan	Rehabilitasi/pemeliharaan jembatan	Rahabilitasi Jembatan	Rehab Jbt. Paledang	16,00	Katapang				128.000.000	128.000.000						128.000.000	Bina Marga	SKPD	PD	M	
1 03 xx 18 04	Program rehabilitasi/pemeliharaan Jalan dan Jembatan	Rehabilitasi/pemeliharaan jembatan	Pemeliharaan Rutin Jembatan	Jbt. Cangkuang 3	44,00	Dayeuhkolot				11.240.000	11.240.000						11.240.000	Bina Marga	SKPD	PD	M	
1 03 xx 18 04	Program rehabilitasi/pemeliharaan Jalan dan Jembatan	Rehabilitasi/pemeliharaan jembatan	Rahabilitasi Jembatan	Rehab Jbt. Rancamanyar 1	560,00	Dayeuhkolot				142.800.000	142.800.000						142.800.000	Bina Marga	SKPD	PD	M	
1 03 xx 18 04	Program rehabilitasi/pemeliharaan Jalan dan Jembatan	Rehabilitasi/pemeliharaan jembatan	Pemeliharaan Rutin Jembatan	Jbt. Citeupus 2	50,40	Dayeuhkolot				12.850.000	12.850.000						12.850.000	Bina Marga	SKPD	PD	M	
1 03 xx 18 04	Program rehabilitasi/pemeliharaan Jalan dan Jembatan	Rehabilitasi/pemeliharaan jembatan	Pemeliharaan Rutin Jembatan	Jbt. Cangkuang 1	30,00	Dayeuhkolot				7.650.000	7.650.000						7.650.000	Bina Marga	SKPD	PD	M	

Kode Rekening	Program	Kegiatan	Rasionalisasi Kegiatan	Sasaran	Volume	Lokasi		Sumber Pendanaan										SKPD Pelaksana	Pengusul (SKPD/Wilayah)	Keterangan (T/PPD/N)	M/ TM
						Kecamatan	Desa	APBD Kab.				APBD Prov	APBN	CSR	PPP	Usaha Lain Yang Sah	Total				
								P2D	Pembiayaan	SKPD	JUMLAH APBD KAB.										
1	2	3	4	5	6	7	8	9	10	11	12=9+10+11	13	14	15	16	17	18=12+13+14+15+16+17	19	20	21	22
1 03 xx 18 04	Program rehabilitasi/pemeliharaan Jalan dan Jembatan	Rehabilitasi/pemeliharaan jembatan	Pemeliharaan Rutin Jembatan	Jbt. Cikalong	66,15	Dayeuhkolot				16.870.000	16.870.000						16.870.000	Bina Marga	SKPD	PD	M
1 03 xx 18 04	Program rehabilitasi/pemeliharaan Jalan dan Jembatan	Rehabilitasi/pemeliharaan jembatan	Pemeliharaan Rutin Jembatan	Jbt. Sukapura	28,35	Dayeuhkolot				7.230.000	7.230.000						7.230.000	Bina Marga	SKPD	PD	M
1 03 xx 18 04	Program rehabilitasi/pemeliharaan Jalan dan Jembatan	Rehabilitasi/pemeliharaan jembatan	Pemeliharaan Rutin Jembatan	Jbt. Cibodas/ Cikopo	36,00	Cicalengka				9.180.000	9.180.000						9.180.000	Bina Marga	SKPD	PD	M
1 03 xx 18 04	Program rehabilitasi/pemeliharaan Jalan dan Jembatan	Rehabilitasi/pemeliharaan jembatan	Pemeliharaan Rutin Jembatan	Jbt. Cibodas	27,00	Cicalengka				6.885.000	6.885.000						6.885.000	Bina Marga	SKPD	PD	M
1 03 xx 18 04	Program rehabilitasi/pemeliharaan Jalan dan Jembatan	Rehabilitasi/pemeliharaan jembatan	Pemeliharaan Rutin Jembatan	Jbt. Cibuni seah	36,00	Cicalengka				9.027.000	9.027.000						9.027.000	Bina Marga	SKPD	PD	M
1 03 xx 18 04	Program rehabilitasi/pemeliharaan Jalan dan Jembatan	Rehabilitasi/pemeliharaan jembatan	Pemeliharaan Rutin Jembatan	Jbt. Dampit I	30,00	Cicalengka				7.650.000	7.650.000						7.650.000	Bina Marga	SKPD	PD	M
1 03 xx 18 04	Program rehabilitasi/pemeliharaan Jalan dan Jembatan	Rehabilitasi/pemeliharaan jembatan	Pemeliharaan Rutin Jembatan	Jbt. Tanjung Wangi	16,00	Cicalengka				4.080.000	4.080.000						4.080.000	Bina Marga	SKPD	PD	M
1 03 xx 18 04	Program rehabilitasi/pemeliharaan Jalan dan Jembatan	Rehabilitasi/pemeliharaan jembatan	Pemeliharaan Rutin Jembatan	Jbt. Wirama	30,00	Cicalengka				7.650.000	7.650.000						7.650.000	Bina Marga	SKPD	PD	M
1 03 xx 18 04	Program rehabilitasi/pemeliharaan Jalan dan Jembatan	Rehabilitasi/pemeliharaan jembatan	Pemeliharaan Rutin Jembatan	Jbt. Cicadas I	16,00	Cikancung				4.080.000	4.080.000						4.080.000	Bina Marga	SKPD	PD	M
1 03 xx 18 04	Program rehabilitasi/pemeliharaan Jalan dan Jembatan	Rehabilitasi/pemeliharaan jembatan	Pemeliharaan Rutin Jembatan	Jbt. Cikuya	36,00	Cicalengka				9.180.000	9.180.000						9.180.000	Bina Marga	SKPD	PD	M
1 03 xx 18 04	Program rehabilitasi/pemeliharaan Jalan dan Jembatan	Rehabilitasi/pemeliharaan jembatan	Pemeliharaan Rutin Jembatan	Jbt. Ragas	30,00	Cicalengka				7.650.000	7.650.000						7.650.000	Bina Marga	SKPD	PD	M
1 03 xx 18 04	Program rehabilitasi/pemeliharaan Jalan dan Jembatan	Rehabilitasi/pemeliharaan jembatan	Pemeliharaan Rutin Jembatan	Jbt. Waluya	31,63	Cikancung				8.065.000	8.065.000						8.065.000	Bina Marga	SKPD	PD	M
1 03 xx 18 04	Program rehabilitasi/pemeliharaan Jalan dan Jembatan	Rehabilitasi/pemeliharaan jembatan	Pemeliharaan Rutin Jembatan	Jbt. Ciawitali	30,25	Cikancung				7.715.000	7.715.000						7.715.000	Bina Marga	SKPD	PD	M
1 03 xx 18 04	Program rehabilitasi/pemeliharaan Jalan dan Jembatan	Rehabilitasi/pemeliharaan jembatan	Pemeliharaan Rutin Jembatan	Jbt. Mandalasari	25,20	Cikancung				6.425.000	6.425.000						6.425.000	Bina Marga	SKPD	PD	M
1 03 xx 18 04	Program rehabilitasi/pemeliharaan Jalan dan Jembatan	Rehabilitasi/pemeliharaan jembatan	Pemeliharaan Rutin Jembatan	Jbt. Ciseureuh	26,00	Cicalengka				6.630.000	6.630.000						6.630.000	Bina Marga	SKPD	PD	M
1 03 xx 18 04	Program rehabilitasi/pemeliharaan Jalan dan Jembatan	Rehabilitasi/pemeliharaan jembatan	Pemeliharaan Rutin Jembatan	Jbt. Cikuya	24,00	Cicalengka				6.120.000	6.120.000						6.120.000	Bina Marga	SKPD	PD	M
1 03 xx 18 04	Program rehabilitasi/pemeliharaan Jalan dan Jembatan	Rehabilitasi/pemeliharaan jembatan	Pemeliharaan Rutin Jembatan	Jbt.Cimeok 1	11,25	Cikancung/ Rancaekek				2.870.000	2.870.000						2.870.000	Bina Marga	SKPD	PD	M
1 03 xx 18 04	Program rehabilitasi/pemeliharaan Jalan dan Jembatan	Rehabilitasi/pemeliharaan jembatan	Pemeliharaan Rutin Jembatan	Jbt.Cimeok 2	90,00	Cikancung/ Rancaekek				22.950.000	22.950.000						22.950.000	Bina Marga	SKPD	PD	M
1 03 xx 18 04	Program rehabilitasi/pemeliharaan Jalan dan Jembatan	Rehabilitasi/pemeliharaan jembatan	Pemeliharaan Rutin Jembatan	Jbt. Cimande	17,70	Cikancung/ Rancaekek				4.510.000	4.510.000						4.510.000	Bina Marga	SKPD	PD	M

Kode Rekening	Program	Kegiatan	Rasionalisasi Kegiatan	Sasaran	Volume	Lokasi		Sumber Pendanaan											SKPD Pelaksana	Pengusul (SKPD/Wilayah)	Keterangan (T/PPD/N)	M/ TM
						Kecamatan	Desa	APBD Kab.				APBD Prov	APBN	CSR	PPP	Usaha Lain Yang Sah	Total					
								P2D	Pembiayaan	SKPD	JUMLAH APBD KAB.											
1	2	3	4	5	6	7	8	9	10	11	12=9+10+11	13	14	15	16	17	18=12+13+14+15+16+17	19	20	21	22	
1 03 xx 18 04	Program rehabilitasi/pemeliharaan Jalan dan Jembatan	Rehabilitasi/pemeliharaan jembatan	Rahabilitasi Jembatan	Rehab Jbt. Lewiliang	36,00	Cicalengka				432.000.000	432.000.000						432.000.000	Bina Marga	SKPD	PD	M	
1 03 xx 18 04	Program rehabilitasi/pemeliharaan Jalan dan Jembatan	Rehabilitasi/pemeliharaan jembatan	Pemeliharaan Rutin Jembatan	Jbt. Gudang	25,00	Bojong Soang				6.375.000	6.375.000						6.375.000	Bina Marga	SKPD	PD	M	
1 03 xx 18 04	Program rehabilitasi/pemeliharaan Jalan dan Jembatan	Rehabilitasi/pemeliharaan jembatan	Pemeliharaan Rutin Jembatan	Jbt. Cikoneng I	20,00	Bojong Soang				5.100.000	5.100.000						5.100.000	Bina Marga	SKPD	PD	M	
1 03 xx 18 04	Program rehabilitasi/pemeliharaan Jalan dan Jembatan	Rehabilitasi/pemeliharaan jembatan	Pemeliharaan Rutin Jembatan	Jbt. Cikoneng II	20,00	Bojong Soang				5.100.000	5.100.000						5.100.000	Bina Marga	SKPD	PD	M	
1 03 xx 18 04	Program rehabilitasi/pemeliharaan Jalan dan Jembatan	Rehabilitasi/pemeliharaan jembatan	Pemeliharaan Rutin Jembatan	Jbt. Cikoneng III	20,00	Bojong Soang				5.100.000	5.100.000						5.100.000	Bina Marga	SKPD	PD	M	
1 03 xx 18 04	Program rehabilitasi/pemeliharaan Jalan dan Jembatan	Rehabilitasi/pemeliharaan jembatan	Pemeliharaan Rutin Jembatan	Jbt. Ranca Oray I	66,05	Bojong Soang				16.845.000	16.845.000						16.845.000	Bina Marga	SKPD	PD	M	
1 03 xx 18 04	Program rehabilitasi/pemeliharaan Jalan dan Jembatan	Rehabilitasi/pemeliharaan jembatan	Pemeliharaan Rutin Jembatan	Jbt. Cipamokolan	30,00	Bojong Soang				7.650.000	7.650.000						7.650.000	Bina Marga	SKPD	PD	M	
1 03 xx 18 04	Program rehabilitasi/pemeliharaan Jalan dan Jembatan	Rehabilitasi/pemeliharaan jembatan	Rahabilitasi Jembatan	Rehab Jbt. Cikawari I	12,00	Cimemyan				96.000.000	96.000.000						96.000.000	Bina Marga	SKPD	PD	M	
1 03 xx 18 04	Program rehabilitasi/pemeliharaan Jalan dan Jembatan	Rehabilitasi/pemeliharaan jembatan	Rahabilitasi Jembatan	Rehab Jbt. Cikawari II	12,00	Cimemyan				96.000.000	96.000.000						96.000.000	Bina Marga	SKPD	PD	M	
1 03 xx 18 04	Program rehabilitasi/pemeliharaan Jalan dan Jembatan	Rehabilitasi/pemeliharaan jembatan	Rahabilitasi Jembatan	Rehab Jbt. Cikoneng	9,00	Cileunyi				72.000.000	72.000.000						72.000.000	Bina Marga	SKPD	PD	M	
1 03 xx 18 04	Program rehabilitasi/pemeliharaan Jalan dan Jembatan	Rehabilitasi/pemeliharaan jembatan	Pemeliharaan Rutin Jembatan	Jbt. Cipanjal	15,30	Cilengkrang				3.900.000	3.900.000						3.900.000	Bina Marga	SKPD	PD	M	
1 03 xx 18 04	Program rehabilitasi/pemeliharaan Jalan dan Jembatan	Rehabilitasi/pemeliharaan jembatan	Pemeliharaan Rutin Jembatan	Jbt. Cisondari	9,00	Cilengkrang				2.295.000	2.295.000						2.295.000	Bina Marga	SKPD	PD	M	
1 03 xx 18 04	Program rehabilitasi/pemeliharaan Jalan dan Jembatan	Rehabilitasi/pemeliharaan jembatan	Pemeliharaan Rutin Jembatan	Jbt. Ciganitri II	30,00	Bojong Soang				7.650.000	7.650.000						7.650.000	Bina Marga	SKPD	PD	M	
1 03 xx 18 04	Program rehabilitasi/pemeliharaan Jalan dan Jembatan	Rehabilitasi/pemeliharaan jembatan	Pemeliharaan Rutin Jembatan	Jbt. Ciateul ( Cijagra )	40,00	Bojong Soang				10.200.000	10.200.000						10.200.000	Bina Marga	SKPD	PD	M	
1 03 xx 18 04	Program rehabilitasi/pemeliharaan Jalan dan Jembatan	Rehabilitasi/pemeliharaan jembatan	Pemeliharaan Rutin Jembatan	Jbt. Haur Hapit	12,00	Bojong Soang				3.060.000	3.060.000						3.060.000	Bina Marga	SKPD	PD	M	
1 03 xx 18 04	Program rehabilitasi/pemeliharaan Jalan dan Jembatan	Rehabilitasi/pemeliharaan jembatan	Pemeliharaan Rutin Jembatan	Jbt. Neglasari	15,00	Bojong Soang				3.825.000	3.825.000						3.825.000	Bina Marga	SKPD	PD	M	
1 03 xx 18 04	Program rehabilitasi/pemeliharaan Jalan dan Jembatan	Rehabilitasi/pemeliharaan jembatan	Rahabilitasi Jembatan	Rehab Jbt. Cibancet	16,00	Cimemyan				128.000.000	128.000.000						128.000.000	Bina Marga	SKPD	PD	M	
1 03 xx 18 04	Program rehabilitasi/pemeliharaan Jalan dan Jembatan	Rehabilitasi/pemeliharaan jembatan	Rahabilitasi Jembatan	Rehab Jbt. Asmawi	12,00	Cimemyan				96.000.000	96.000.000						96.000.000	Bina Marga	SKPD	PD	M	
1 03 xx 18 04	Program rehabilitasi/pemeliharaan Jalan dan Jembatan	Rehabilitasi/pemeliharaan jembatan	Pemeliharaan Rutin Jembatan	Jbt. Saradan	32,00	Majalaya				8.160.000	8.160.000						8.160.000	Bina Marga	SKPD	PD	M	



Kode Rekening	Program	Kegiatan	Rasionalisasi Kegiatan	Sasaran	Volume	Lokasi		Sumber Pendanaan											SKPD Pelaksana	Pengusul (SKPD/Wilayah)	Keterangan (T/TPD/N)	M/ TM
						Kecamatan	Desa	APBD Kab.				APBD Prov	APBN	CSR	PPP	Usaha Lain Yang Sah	Total					
								P2D	Pembiayaan	SKPD	JUMLAH APBD KAB.											
1	2	3	4	5	6	7	8	9	10	11	12=9+10+11	13	14	15	16	17	18=12+13+14+15+16+17	19	20	21	22	
1 03 xx 18 04	Program rehabilitasi/pemeliharaan Jalan dan Jembatan	Rehabilitasi/pemeliharaan jembatan	Rahabilitasi Jembatan	Rehab Jbt. Parumasan	45,00	Ibun				360.000.000	360.000.000						360.000.000	Bina Marga	SKPD	PD	M	
1 03 xx 18 04	Program rehabilitasi/pemeliharaan Jalan dan Jembatan	Rehabilitasi/pemeliharaan jembatan	Rahabilitasi Jembatan	Rehab Jbt. Cicango	30,00	Ibun				240.000.000	240.000.000						240.000.000	Bina Marga	SKPD	PD	M	
1 03 xx 18 04	Program rehabilitasi/pemeliharaan Jalan dan Jembatan	Rehabilitasi/pemeliharaan jembatan	Pemeliharaan Rutin Jembatan	Jbt. PongPorang	30,00	Paseh				7.650.000	7.650.000						7.650.000	Bina Marga	SKPD	PD	M	
1 03 xx 18 04	Program rehabilitasi/pemeliharaan Jalan dan Jembatan	Rehabilitasi/pemeliharaan jembatan	Pemeliharaan Rutin Jembatan	Jbt. Citangkurak	25,00	Majalaya				6.375.000	6.375.000						6.375.000	Bina Marga	SKPD	PD	M	
1 03 xx 18 04	Program rehabilitasi/pemeliharaan Jalan dan Jembatan	Rehabilitasi/pemeliharaan jembatan	Pemeliharaan Rutin Jembatan	Jbt. Cipeujeuh	24,12	Majalaya				6.150.000	6.150.000						6.150.000	Bina Marga	SKPD	PD	M	
1 03 xx 18 04	Program rehabilitasi/pemeliharaan Jalan dan Jembatan	Rehabilitasi/pemeliharaan jembatan	Pemeliharaan Rutin Jembatan	Jbt. Gorong-gorong	21,00	Majalaya				5.355.000	5.355.000						5.355.000	Bina Marga	SKPD	PD	M	
1 03 xx 18 04	Program rehabilitasi/pemeliharaan Jalan dan Jembatan	Rehabilitasi/pemeliharaan jembatan	Rahabilitasi Jembatan	Rehab Jbt. Sasak Eri	18,00	Solokan Jeruk				144.000.000	144.000.000						144.000.000	Bina Marga	SKPD	PD	M	
1 03 xx 18 04	Program rehabilitasi/pemeliharaan Jalan dan Jembatan	Rehabilitasi/pemeliharaan jembatan	Rahabilitasi Jembatan	Rehab Jbt. Sasak Bengkung	15,00	Solokan Jeruk				120.000.000	120.000.000						120.000.000	Bina Marga	SKPD	PD	M	
1 03 xx 18 04	Program rehabilitasi/pemeliharaan Jalan dan Jembatan	Rehabilitasi/pemeliharaan jembatan	Rahabilitasi Jembatan	Rehab Jbt. Pengkolan	45,00	Solokan Jeruk				360.000.000	360.000.000						360.000.000	Bina Marga	SKPD	PD	M	
1 03 xx 18 04	Program rehabilitasi/pemeliharaan Jalan dan Jembatan	Rehabilitasi/pemeliharaan jembatan	Rahabilitasi Jembatan	Rehab Jbt. Kancil	40,00	Solokan Jeruk				320.000.000	320.000.000						320.000.000	Bina Marga	SKPD	PD	M	
1 03 xx 18 04	Program rehabilitasi/pemeliharaan Jalan dan Jembatan	Rehabilitasi/pemeliharaan jembatan	Pemeliharaan Rutin Jembatan	Jbt. Langensari	20,77	Solokan Jeruk				5.295.000	5.295.000						5.295.000	Bina Marga	SKPD	PD	M	
1 03 xx 18 04	Program rehabilitasi/pemeliharaan Jalan dan Jembatan	Rehabilitasi/pemeliharaan jembatan	Pemeliharaan Rutin Jembatan	Jbt. Padaulun	38,35	Majalaya				9.780.000	9.780.000						9.780.000	Bina Marga	SKPD	PD	M	
1 03 xx 18 04	Program rehabilitasi/pemeliharaan Jalan dan Jembatan	Rehabilitasi/pemeliharaan jembatan	Pemeliharaan Rutin Jembatan	Jbt. Citarum-Majalaya	88,00	Majalaya				22.440.000	22.440.000						22.440.000	Bina Marga	SKPD	PD	M	
1 03 xx 18 04	Program rehabilitasi/pemeliharaan Jalan dan Jembatan	Rehabilitasi/pemeliharaan jembatan	Rahabilitasi Jembatan	Rehab Jbt. Cilutung	30,00	Ibun				360.000.000	360.000.000						360.000.000	Bina Marga	SKPD	PD	M	
1 03 xx 18 04	Program rehabilitasi/pemeliharaan Jalan dan Jembatan	Rehabilitasi/pemeliharaan jembatan	Pemeliharaan Rutin Jembatan	Jbt. Citalitkik 2	49,00	Banjaran				12.495.000	12.495.000						12.495.000	Bina Marga	SKPD	PD	M	
1 03 xx 18 04	Program rehabilitasi/pemeliharaan Jalan dan Jembatan	Rehabilitasi/pemeliharaan jembatan	Pemeliharaan Rutin Jembatan	Jbt. Citalitkik 1	49,00	Banjaran				12.495.000	12.495.000						12.495.000	Bina Marga	SKPD	PD	M	
1 03 xx 18 04	Program rehabilitasi/pemeliharaan Jalan dan Jembatan	Rehabilitasi/pemeliharaan jembatan	Pemeliharaan Rutin Jembatan	Jbt. Irigasi	28,00	Banjaran				7.140.000	7.140.000						7.140.000	Bina Marga	SKPD	PD	M	
1 03 xx 18 04	Program rehabilitasi/pemeliharaan Jalan dan Jembatan	Rehabilitasi/pemeliharaan jembatan	Rahabilitasi Jembatan	Rehab Jbt. Cisolak	28,00	Banjaran				224.000.000	224.000.000						224.000.000	Bina Marga	SKPD	PD	M	
1 03 xx 18 04	Program rehabilitasi/pemeliharaan Jalan dan Jembatan	Rehabilitasi/pemeliharaan jembatan	Pemeliharaan Rutin Jembatan	Jbt. Ciherang 1	49,00	Banjaran				12.495.000	12.495.000						12.495.000	Bina Marga	SKPD	PD	M	

Kode Rekening	Program	Kegiatan	Rasionalisasi Kegiatan	Sasaran	Volume	Lokasi		Sumber Pendanaan										SKPD Pelaksana	Pengusul (SKPD/Wilayah)	Keterangan (T/PPD/N)	M/TM
						Kecamatan	Desa	APBD Kab.				APBD Prov	APBN	CSR	PPP	Usaha Lain Yang Sah	Total				
								P2D	Pembiayaan	SKPD	JUMLAH APBD KAB.										
1	2	3	4	5	6	7	8	9	10	11	12=9+10+11	13	14	15	16	17	18=12+13+14+15+16+17	19	20	21	22
1 03 xx 18 04	Program rehabilitasi/pemeliharaan Jalan dan Jembatan	Rehabilitasi/pemeliharaan jembatan	Pemeliharaan Rutin Jembatan	Jbt. Ciharang 2	49,00	Banjaran				12.495.000	12.495.000						12.495.000	Bina Marga	SKPD	PD	M
1 03 xx 18 04	Program rehabilitasi/pemeliharaan Jalan dan Jembatan	Rehabilitasi/pemeliharaan jembatan	Pemeliharaan Rutin Jembatan	Jbt. Cisangkuy	155,00	Banjaran				39.525.000	39.525.000						39.525.000	Bina Marga	SKPD	PD	M
1 03 xx 18 04	Program rehabilitasi/pemeliharaan Jalan dan Jembatan	Rehabilitasi/pemeliharaan jembatan	Pemeliharaan Rutin Jembatan	Jbt. Pasirmulya 2	20,00	Banjaran				5.100.000	5.100.000						5.100.000	Bina Marga	SKPD	PD	M
1 03 xx 18 04	Program rehabilitasi/pemeliharaan Jalan dan Jembatan	Rehabilitasi/pemeliharaan jembatan	Pemeliharaan Rutin Jembatan	Jbt. Cikieum	24,40	Banjaran/Ajiasari				6.222.000	6.222.000						6.222.000	Bina Marga	SKPD	PD	M
1 03 xx 18 04	Program rehabilitasi/pemeliharaan Jalan dan Jembatan	Rehabilitasi/pemeliharaan jembatan	Pemeliharaan Rutin Jembatan	Jbt. Ranca Kole II	60,00	Banjaran/Ajiasari				15.300.000	15.300.000						15.300.000	Bina Marga	SKPD	PD	M
1 03 xx 18 04	Program rehabilitasi/pemeliharaan Jalan dan Jembatan	Rehabilitasi/pemeliharaan jembatan	Pemeliharaan Rutin Jembatan	Jbt. Ranca Kole I	37,49	Banjaran/Ajiasari				9.560.000	9.560.000						9.560.000	Bina Marga	SKPD	PD	M
1 03 xx 18 04	Program rehabilitasi/pemeliharaan Jalan dan Jembatan	Rehabilitasi/pemeliharaan jembatan	Pemeliharaan Rutin Jembatan	Jbt. Ranca Kole III	27,30	Banjaran/Ajiasari				6.960.000	6.960.000						6.960.000	Bina Marga	SKPD	PD	M
1 03 xx 18 04	Program rehabilitasi/pemeliharaan Jalan dan Jembatan	Rehabilitasi/pemeliharaan jembatan	Pemeliharaan Rutin Jembatan	Jbt. Waas	59,28	Pameungpeuk				15.115.000	15.115.000						15.115.000	Bina Marga	SKPD	PD	M
1 03 xx 18 04	Program rehabilitasi/pemeliharaan Jalan dan Jembatan	Rehabilitasi/pemeliharaan jembatan	Pemeliharaan Rutin Jembatan	Jbt. Adrais	66,00	Pameungpeuk				16.830.000	16.830.000						16.830.000	Bina Marga	SKPD	PD	M
1 03 xx 18 04	Program rehabilitasi/pemeliharaan Jalan dan Jembatan	Rehabilitasi/pemeliharaan jembatan	Pemeliharaan Rutin Jembatan	Jbt. Leuwi Dulang	19,74	Pameungpeuk				5.035.000	5.035.000						5.035.000	Bina Marga	SKPD	PD	M
1 03 xx 18 04	Program rehabilitasi/pemeliharaan Jalan dan Jembatan	Rehabilitasi/pemeliharaan jembatan	Pemeliharaan Rutin Jembatan	Jbt. Ranjeng	29,40	Pameungpeuk				7.498.000	7.498.000						7.498.000	Bina Marga	SKPD	PD	M
1 03 xx 18 04	Program rehabilitasi/pemeliharaan Jalan dan Jembatan	Rehabilitasi/pemeliharaan jembatan	Pemeliharaan Rutin Jembatan	Jbt. Irigasi Bojong Waru	15,60	Pameungpeuk				3.978.000	3.978.000						3.978.000	Bina Marga	SKPD	PD	M
1 03 xx 18 04	Program rehabilitasi/pemeliharaan Jalan dan Jembatan	Rehabilitasi/pemeliharaan jembatan	Pemeliharaan Rutin Jembatan	Jbt. Irigasi Ranca Tungku	16,81	Pameungpeuk				4.285.000	4.285.000						4.285.000	Bina Marga	SKPD	PD	M
1 03 xx 18 04	Program rehabilitasi/pemeliharaan Jalan dan Jembatan	Rehabilitasi/pemeliharaan jembatan	Pemeliharaan Rutin Jembatan	Jbt. Bandasari I	21,00	Cangkuang				5.355.000	5.355.000						5.355.000	Bina Marga	SKPD	PD	M
1 03 xx 18 04	Program rehabilitasi/pemeliharaan Jalan dan Jembatan	Rehabilitasi/pemeliharaan jembatan	Pemeliharaan Rutin Jembatan	Jbt. Bandasari II	21,00	Cangkuang				5.355.000	5.355.000						5.355.000	Bina Marga	SKPD	PD	M
1 03 xx 18 04	Program rehabilitasi/pemeliharaan Jalan dan Jembatan	Rehabilitasi/pemeliharaan jembatan	Pemeliharaan Rutin Jembatan	Jbt. Cirangang	14,36	Cangkuang				3.660.000	3.660.000						3.660.000	Bina Marga	SKPD	PD	M
1 03 xx 18 04	Program rehabilitasi/pemeliharaan Jalan dan Jembatan	Rehabilitasi/pemeliharaan jembatan	Pemeliharaan Rutin Jembatan	Jbt. Irigasi Malasari	10,00	Cimaug				2.550.000	2.550.000						2.550.000	Bina Marga	SKPD	PD	M
1 03 xx 18 04	Program rehabilitasi/pemeliharaan Jalan dan Jembatan	Rehabilitasi/pemeliharaan jembatan	Pemeliharaan Rutin Jembatan	Jbt. Cimedal	20,34	Cimaug				5.185.000	5.185.000						5.185.000	Bina Marga	SKPD	PD	M
1 03 xx 18 04	Program rehabilitasi/pemeliharaan Jalan dan Jembatan	Rehabilitasi/pemeliharaan jembatan	Pemeliharaan Rutin Jembatan	Jbt. Legok	15,58	Cimaug				3.975.000	3.975.000						3.975.000	Bina Marga	SKPD	PD	M

Kode Rekening	Program	Kegiatan	Rasionalisasi Kegiatan	Sasaran	Volume	Lokasi		Sumber Pendanaan										SKPD Pelaksana	Pengusul (SKPD/Wilayah)	Keterangan (T/TPD/N)	M/ TM
						Kecamatan	Desa	APBD Kab.				APBD Prov	APBN	CSR	PPP	Usaha Lain Yang Sah	Total				
								P2D	Pembiayaan	SKPD	JUMLAH APBD KAB.										
1	2	3	4	5	6	7	8	9	10	11	12=9+10+11	13	14	15	16	17	18=12+13+14+15+16+17	19	20	21	22
1 03 xx 18 04	Program rehabilitasi/pemeliharaan Jalan dan Jembatan	Rehabilitasi/pemeliharaan jembatan	Pemeliharaan Rutin Jembatan	Jbt. Lamajang	42,00	Cimaung				10.710.000	10.710.000						10.710.000	Bina Marga	SKPD	PD	M
1 03 xx 18 04	Program rehabilitasi/pemeliharaan Jalan dan Jembatan	Rehabilitasi/pemeliharaan jembatan	Pemeliharaan Rutin Jembatan	Jbt. Cisangkuy	84,18	Cimaung				21.465.000	21.465.000						21.465.000	Bina Marga	SKPD	PD	M
1 03 xx 18 04	Program rehabilitasi/pemeliharaan Jalan dan Jembatan	Rehabilitasi/pemeliharaan jembatan	Pemeliharaan Rutin Jembatan	Jbt. Cipinang	39,20	Cimaung				9.995.000	9.995.000						9.995.000	Bina Marga	SKPD	PD	M
1 03 xx 18 04	Program rehabilitasi/pemeliharaan Jalan dan Jembatan	Rehabilitasi/pemeliharaan jembatan	Pemeliharaan Rutin Jembatan	Jbt. Pasiryungahun	32,45	Pangalengan				8.275.000	8.275.000						8.275.000	Bina Marga	SKPD	PD	M
1 03 xx 18 04	Program rehabilitasi/pemeliharaan Jalan dan Jembatan	Rehabilitasi/pemeliharaan jembatan	Pemeliharaan Rutin Jembatan	Jbt. Irgasi Babakan	29,14	Pangalengan				7.430.000	7.430.000						7.430.000	Bina Marga	SKPD	PD	M
1 03 xx 18 04	Program rehabilitasi/pemeliharaan Jalan dan Jembatan	Rehabilitasi/pemeliharaan jembatan	Rahabilitasi Jembatan	Rehab Jbt. Pulo	18,00	Pangalengan				144.000.000	144.000.000						144.000.000	Bina Marga	SKPD	PD	M
1 03 xx 18 04	Program rehabilitasi/pemeliharaan Jalan dan Jembatan	Rehabilitasi/pemeliharaan jembatan	Pemeliharaan Rutin Jembatan	Jbt. Cisangkuy (Dodik)	52,20	Pangalengan				13.310.000	13.310.000						13.310.000	Bina Marga	SKPD	PD	M
1 03 xx 18 04	Program rehabilitasi/pemeliharaan Jalan dan Jembatan	Rehabilitasi/pemeliharaan jembatan	Pemeliharaan Rutin Jembatan	Jbt. Cibeureum/Paledron	36,00	Pangalengan				9.180.000	9.180.000						9.180.000	Bina Marga	SKPD	PD	M
1 03 xx 18 04	Program rehabilitasi/pemeliharaan Jalan dan Jembatan	Rehabilitasi/pemeliharaan jembatan	Pemeliharaan Rutin Jembatan	Jbt. Rahong	138,00	Pangalengan				35.190.000	35.190.000						35.190.000	Bina Marga	SKPD	PD	M
1 03 xx 18 04	Program rehabilitasi/pemeliharaan Jalan dan Jembatan	Rehabilitasi/pemeliharaan jembatan	Pemeliharaan Rutin Jembatan	Jbt. Rancamanyar	18,00	Pangalengan				4.590.000	4.590.000						4.590.000	Bina Marga	SKPD	PD	M
1 03 xx 18 04	Program rehabilitasi/pemeliharaan Jalan dan Jembatan	Rehabilitasi/pemeliharaan jembatan	Pemeliharaan Rutin Jembatan	Jbt. Cisangkuy	72,00	Pangalengan				18.360.000	18.360.000						18.360.000	Bina Marga	SKPD	PD	M
1 03 xx 18 04	Program rehabilitasi/pemeliharaan Jalan dan Jembatan	Rehabilitasi/pemeliharaan jembatan	Pemeliharaan Rutin Jembatan	Jbt. Cikapa I	33,00	Pangalengan				8.415.000	8.415.000						8.415.000	Bina Marga	SKPD	PD	M
1 03 xx 18 04	Program rehabilitasi/pemeliharaan Jalan dan Jembatan	Rehabilitasi/pemeliharaan jembatan	Pemeliharaan Rutin Jembatan	Jbt. Cikapa II	16,00	Pangalengan				4.080.000	4.080.000						4.080.000	Bina Marga	SKPD	PD	M
1 03 xx 18 04	Program rehabilitasi/pemeliharaan Jalan dan Jembatan	Rehabilitasi/pemeliharaan jembatan	Pemeliharaan Rutin Jembatan	Jbt. Munjul	9,35	Pangalengan				2.385.000	2.385.000						2.385.000	Bina Marga	SKPD	PD	M
1 03 xx 18 04	Program rehabilitasi/pemeliharaan Jalan dan Jembatan	Rehabilitasi/pemeliharaan jembatan	Pemeliharaan Rutin Jembatan	Jbt. Campaka	26,40	Pangalengan				6.730.000	6.730.000						6.730.000	Bina Marga	SKPD	PD	M
1 03 xx 29 02	Program pengembangan wilayah strategis dan cepat tumbuh	Pembangunan/peningkatan infrastruktur	Infrastruktur	Penataan Jalan dan Pedestrian dalam Kota Ciparay		Ciparay				200.000.000	200.000.000						200.000.000	Bina Marga	SKPD	PD	M
1 03 xx 29 02	Program pengembangan wilayah strategis dan cepat tumbuh	Pembangunan/peningkatan infrastruktur	Infrastruktur	Penataan Jln Dalam Kota Baleendah		Baleendah				200.000.000	200.000.000						200.000.000	Bina Marga	SKPD	PD	M
1 03 xx 29 02	Program pengembangan wilayah strategis dan cepat tumbuh	Pembangunan/peningkatan infrastruktur	Infrastruktur	Penataan Jalan dan Pedestrian dalam Kota Soreang		Soreang				800.000.000	800.000.000						800.000.000	Bina Marga	SKPD	PD	M
1 03 xx 29 02	Program pengembangan wilayah strategis dan cepat tumbuh	Pembangunan/peningkatan infrastruktur	Infrastruktur	Penataan Pedestrian Kota Ciwidey		Ciwidey				200.000.000	200.000.000						200.000.000	Bina Marga	SKPD	PD	M

Kode Rekening	Program	Kegiatan	Rasionalisasi Kegiatan	Sasaran	Volume	Lokasi		Sumber Pendanaan											SKPD Pelaksana	Pengusul (SKPD/Wilayah)	Keterangan (T/TPD/N)	M/ TM
						Kecamatan	Desa	APBD Kab.				APBD Prov	APBN	CSR	PPP	Usaha Lain Yang Sah	Total					
								P2D	Pembiayaan	SKPD	JUMLAH APBD KAB.											
1	2	3	4	5	6	7	8	9	10	11	12=9+10+11	13	14	15	16	17	18=12+13+14+15+16+17	19	20	21	22	
1 03 xx 29 02	Program pengembangan wilayah strategis dan cepat tumbuh	Pembangunan/peningkatan infrastruktur	Infrastruktur	Dalam Kota Margahayu		Margahayu				200.000.000	200.000.000						200.000.000	Bina Marga	SKPD	PD	M	
1 03 xx 29 02	Program pengembangan wilayah strategis dan cepat tumbuh	Pembangunan/peningkatan infrastruktur	Infrastruktur	Jln Cibaduyut Cangkuang		Dayeuhkolot				200.000.000	200.000.000						200.000.000	Bina Marga	SKPD	PD	M	
1 03 xx 29 02	Program pengembangan wilayah strategis dan cepat tumbuh	Pembangunan/peningkatan infrastruktur	Infrastruktur	Jln Cangkuang sayuran		Dayeuhkolot				300.000.000	300.000.000						300.000.000	Bina Marga	SKPD	PD	M	
1 03 xx 29 02	Program pengembangan wilayah strategis dan cepat tumbuh	Pembangunan/peningkatan infrastruktur	Infrastruktur	Penataan Jalan dan Pedestrian dalam Kota Cicalengka	1700,00	Cicalengka				200.000.000	200.000.000						200.000.000	Bina Marga	SKPD	PD	M	
1 03 xx 29 02	Program pengembangan wilayah strategis dan cepat tumbuh	Pembangunan/peningkatan infrastruktur	Infrastruktur	Penataan Dalam Kota Majalaya		Majalaya				300.000.000	300.000.000						300.000.000	Bina Marga	SKPD	PD	M	
1 03 xx 29 02	Program pengembangan wilayah strategis dan cepat tumbuh	Pembangunan/peningkatan infrastruktur	Infrastruktur	Penataan Dalam Kota Banjaran		Banjaran				200.000.000	200.000.000						200.000.000	Bina Marga	SKPD	PD	M	
1 03 xx 15 04	Program Pembangunan Jalan dan Jembatan	Perencanaan pembangunan jembatan	Pembangunan Jembatan	- Pembangunan Jembatan Leuwigudang		Rancabali				2.500.000.000	2.500.000.000						2.500.000.000	Bina Marga	SKPD	PD	M	
1 03 xx 15 04	Program Pembangunan Jalan dan Jembatan	Perencanaan pembangunan jembatan	Pembangunan Jembatan	- Pembangunan Jembatan Citiis		Arjasari				2.500.000.000	2.500.000.000						2.500.000.000	Bina Marga	SKPD	PD	M	
1 03 xx 15 03	Program Pembangunan Jalan dan Jembatan	Pembangunan jalan	Pembangunan Jalan Strategis	Jl. Lingkar Tengah Selatan Soreang		Arjasari				32.000.000.000	32.000.000.000						32.000.000.000	Bina Marga	SKPD	PD	M	
1 03 xx 18 04	Program rehabilitasi/pemeliharaan Jalan dan Jembatan	Rehabilitasi/pemeliharaan jembatan	Pemeliharaan Jembatan	Rehab Jbt Ciseah		Margaasih				500.000.000	500.000.000						500.000.000	Bina Marga	SKPD	PD	M	
1 03 xx 18 05	Program rehabilitasi/pemeliharaan Jalan dan Jembatan	Monitoring, evaluasi dan pelaporan	Monitoring, evaluasi dan penyusunan Program			Kab Bandung				350.000.000	350.000.000						350.000.000	Bina Marga	SKPD	PD	M	
1 03 xx 18 01	Program rehabilitasi/pemeliharaan Jalan dan Jembatan	Perencanaan rehabilitasi/pemeliharaan jalan	Perencanaan Jalan Paket 1			Kabupaten Bandung				200.000.000	200.000.000						200.000.000	Bina Marga	SKPD	PD	M	
1 03 xx 18 01	Program rehabilitasi/pemeliharaan Jalan dan Jembatan	Perencanaan rehabilitasi/pemeliharaan jalan	Perencanaan Jalan Paket 2			Kabupaten Bandung				200.000.000	200.000.000						200.000.000	Bina Marga	SKPD	PD	M	
1 03 xx 18 01	Program rehabilitasi/pemeliharaan Jalan dan Jembatan	Perencanaan rehabilitasi/pemeliharaan jalan	Penyelidikan Tanah CBR pada Jalan Kabupaten			Kabupaten Bandung				50.000.000	50.000.000						50.000.000	Bina Marga	SKPD	PD	M	
1 03 xx 18 01	Program rehabilitasi/pemeliharaan Jalan dan Jembatan	Perencanaan rehabilitasi/pemeliharaan jalan	Pembuatan Dokumen UKL-UPL Prasyarat Investasi P2TPD Peningkatan Jl.Cihanyir-Cigrowek; Jl.Sugihmukti-Londok; Jl.Santosa - Cibatarua			Kabupaten Bandung				90.000.000	90.000.000						90.000.000	Bina Marga	SKPD	PD	M	
1 03 xx 18 01	Program rehabilitasi/pemeliharaan Jalan dan Jembatan	Perencanaan rehabilitasi/pemeliharaan jalan	Penyusunan Dokumen Kajian Sederhana/ Pra-FS ruas jalan untuk investasi P2TPD			Cikancung				75.000.000	75.000.000						75.000.000	Bina Marga	SKPD	PD	M	
1 03 xx 18 01	Program rehabilitasi/pemeliharaan Jalan dan Jembatan	Perencanaan rehabilitasi/pemeliharaan jalan	Penunjang P2TPD			Kab. Bandung				0	0						0	Bina Marga	SKPD	PD	M	
1 03 xx 18 01	Program rehabilitasi/pemeliharaan Jalan dan Jembatan	Perencanaan rehabilitasi/pemeliharaan jalan	SID Peningkatan/ Pemeliharaan Jalan Kolektor dan Lokal			Pasirjambu				50.000.000	50.000.000						50.000.000	Bina Marga	SKPD	PD	M	
1 03 xx 18 01	Program rehabilitasi/pemeliharaan Jalan dan Jembatan	Perencanaan rehabilitasi/pemeliharaan jalan	Perhitungan daya dukung ruas jalan lintasan angkutan batubara			Kertasari				100.000.000	100.000.000						100.000.000	Bina Marga	SKPD	PD	M	

Kode Rekening	Program	Kegiatan	Rasionalisasi Kegiatan	Sasaran	Volume	Lokasi		Sumber Pendanaan											SKPD Pelaksana	Pengusul (SKPD/Wilayah)	Keterangan (T/PPD/N)	M/TM
						Kecamatan	Desa	APBD Kab.				APBD Prov	APBN	CSR	PPP	Usaha Lain Yang Sah	Total					
								P2D	Pembiayaan	SKPD	JUMLAH APBD KAB.											
1	2	3	4	5	6	7	8	9	10	11	12=9+10+11	13	14	15	16	17	18=12+13+14+15+16+17	19	20	21	22	
1 03 xx 18 01	Program rehabilitasi/pemeliharaan Jalan dan Jembatan	Perencanaan rehabilitasi/pemeliharaan jalan	Pembuatan Sistem Eprocurement			Kabupaten Bandung				85.000.000	85.000.000						85.000.000	Bina Marga	SKPD	PD	M	
1 03 xx 18 01	Program rehabilitasi/pemeliharaan Jalan dan Jembatan	Perencanaan rehabilitasi/pemeliharaan jalan	SID.Jl. Leuwigudang (Jl. Sukaresmi Bts.Kab.Cianjur)			Rancabali				50.000.000	50.000.000						50.000.000	Bina Marga	SKPD	PD	M	
1 03 xx 18 01	Program rehabilitasi/pemeliharaan Jalan dan Jembatan	Perencanaan rehabilitasi/pemeliharaan jalan	SID.Jl. Sukaati - Cipelah			Rancabali				50.000.000	50.000.000						50.000.000	Bina Marga	SKPD	PD	M	
1 03 xx 15 07	Program Pembangunan Jalan dan Jembatan	Pembebasan Lahan untuk Jalan	Pembebasan lahan Katapang-Baleendah			Katapang/Baleendah				12.500.000.000	12.500.000.000						12.500.000.000	Bina Marga	SKPD	PD	M	
1 03 xx 15 07	Program Pembangunan Jalan dan Jembatan	Pembebasan Lahan untuk Jalan	Pembebasan lahan Rancajigang-Majalaya			Majalaya				1.000.000.000	1.000.000.000						1.000.000.000	Bina Marga	SKPD	PD	M	
1 03 xx 21 01	Program tanggap darurat Jalan dan Jembatan	Rehabilitasi jalan dalam kondisi tanggap darurat	rehabilitasi jalan akibat bencana alam			Kab Bandung				1.000.000.000	1.000.000.000						1.000.000.000	Bina Marga	SKPD	PD	M	
1 03 xx 21 02	Program tanggap darurat Jalan dan Jembatan	Rehabilitasi jembatan dalam kondisi tanggap darurat	rehabilitasi jembatan akibat bencana alam			Kab Bandung				1.000.000.000	1.000.000.000						1.000.000.000	Bina Marga	SKPD	PD	M	
1 03 xx 18 03	Program rehabilitasi/pemeliharaan Jalan dan Jembatan	Rehabilitasi/pemeliharaan jalan	Penanganan Jalan Lokal Primer	Pemel. Rutin Jl. Katapang - Gajah Mekar	0,20	Katapang				5.400.000	5.400.000						5.400.000	Bina Marga	SKPD	PD	M	
1 03 xx 18 03	Program rehabilitasi/pemeliharaan Jalan dan Jembatan	Rehabilitasi/pemeliharaan jalan	Penanganan Jalan Lokal Primer	Pemeliharaan Periodik Jl. Katapang - Gajah Mekar	1,00	Katapang				563.640.000	563.640.000						563.640.000	Bina Marga	SKPD	PD	M	
1 03 xx 18 03	Program rehabilitasi/pemeliharaan Jalan dan Jembatan	Rehabilitasi/pemeliharaan jalan	Penanganan Jalan Lokal Primer	Pemel. Rutin Jl. Katapang - Gajah Mekar	1,25	Kutawaringin				33.750.000	33.750.000						33.750.000	Bina Marga	SKPD	PD	M	
1 03 xx 18 03	Program rehabilitasi/pemeliharaan Jalan dan Jembatan	Rehabilitasi/pemeliharaan jalan	Penanganan Jalan Lokal Primer	Pemel. Periodik Jl. Katapang - Gajah Mekar	1,25	Kutawaringin				244.000.000	244.000.000						244.000.000	Bina Marga	SKPD	PD	M	
1 03 xx 18 03	Program rehabilitasi/pemeliharaan Jalan dan Jembatan	Rehabilitasi/pemeliharaan jalan	Penanganan Jalan Lokal Primer	Peningkatan Jl. Katapang - Gajah Mekar	1,15	Kutawaringin				749.800.000	749.800.000						749.800.000	Bina Marga	SKPD	PD	M	
1 03 xx 18 03	Program rehabilitasi/pemeliharaan Jalan dan Jembatan	Rehabilitasi/pemeliharaan jalan	Penanganan Jalan Lokal Primer	Pemel. Rutin Jl. Ciookotot (Margahayu)	0,08	Margahayu				2.160.000	2.160.000						2.160.000	Bina Marga	SKPD	PD	M	
1 03 xx 18 03	Program rehabilitasi/pemeliharaan Jalan dan Jembatan	Rehabilitasi/pemeliharaan jalan	Penanganan Jalan Lokal Primer	Pemel. Periodik Jl. Ciookotot (Margahayu)	0,50	Margahayu				90.700.000	90.700.000						90.700.000	Bina Marga	SKPD	PD	M	
1 03 xx 18 03	Program rehabilitasi/pemeliharaan Jalan dan Jembatan	Rehabilitasi/pemeliharaan jalan	Penanganan Jalan Lokal Primer	Peningkatan Jl. Ciookotot (Margahayu)	0,24	Margahayu				558.265.000	558.265.000						558.265.000	Bina Marga	SKPD	PD	M	
1 03 xx 18 03	Program rehabilitasi/pemeliharaan Jalan dan Jembatan	Rehabilitasi/pemeliharaan jalan	Penanganan Jalan Lokal Primer	Pemel. Rutin Jl. Cikoneng-Rancaoray	1,50	Bojongsorang				40.500.000	40.500.000						40.500.000	Bina Marga	SKPD	PD	M	
1 03 xx 18 03	Program rehabilitasi/pemeliharaan Jalan dan Jembatan	Rehabilitasi/pemeliharaan jalan	Penanganan Jalan Lokal Primer	Peningkatan Jl. Cikoneng-Rancaoray	3,00	Bojongsorang				1.956.000.000	1.956.000.000						1.956.000.000	Bina Marga	SKPD	PD	M	
1 03 xx 18 03	Program rehabilitasi/pemeliharaan Jalan dan Jembatan	Rehabilitasi/pemeliharaan jalan	Penanganan Jalan Lokal Primer	Pemel. Rutin Jl. Bojong Malaka - Rancamanyar	1,00	Baleendah				27.000.000	27.000.000						27.000.000	Bina Marga	SKPD	PD	M	
1 03 xx 18 03	Program rehabilitasi/pemeliharaan Jalan dan Jembatan	Rehabilitasi/pemeliharaan jalan	Penanganan Jalan Lokal Primer	Peningkatan Jl. Bojong Malaka - Rancamanyar	3,55	Baleendah				2.314.600.000	2.314.600.000						2.314.600.000	Bina Marga	SKPD	PD	M	
1 03 xx 18 03	Program rehabilitasi/pemeliharaan Jalan dan Jembatan	Rehabilitasi/pemeliharaan jalan	Penanganan Jalan Lokal Primer	Pemel. Rutin Jl. SP. Solokan Jeruk - Panyadap -Bts . Kec. Majalaya	1,20	Solokanjeruk				32.400.000	32.400.000						32.400.000	Bina Marga	SKPD	PD	M	

Kode Rekening	Program	Kegiatan	Rasionalisasi Kegiatan	Sasaran	Volume	Lokasi		Sumber Pendanaan										SKPD Pelaksana	Pengusul (SKPD/Wilayah)	Keterangan (T/PPD/N)	M/TM
						Kecamatan	Desa	APBD Kab.				APBD Prov	APBN	CSR	PPP	Usaha Lain Yang Sah	Total				
								P2D	Pembiayaan	SKPD	JUMLAH APBD KAB.										
1	2	3	4	5	6	7	8	9	10	11	12=9+10+11	13	14	15	16	17	18=12+13+14+15+16+17	19	20	21	22
1 03 xx 18 03	Program rehabilitasi/pemeliharaan Jalan dan Jembatan	Rehabilitasi/pemeliharaan jalan	Penanganan Jalan Lokal Primer	Peningkatan Jl. SP. Solokan Jeruk - Panyadap -Bts. - Kec. Majalaya	3,10	Solokanjeruk				2.021.200.000	2.021.200.000						2.021.200.000	Bina Marga	SKPD	PD	M
1 03 xx 18 03	Program rehabilitasi/pemeliharaan Jalan dan Jembatan	Rehabilitasi/pemeliharaan jalan	Penanganan Jalan Lokal Primer	Peningkatan Jl. Sukamanah - Bts. Solokan Jeruk	1,70	Majalaya				1.108.400.000	1.108.400.000						1.108.400.000	Bina Marga	SKPD	PD	M
1 03 xx 18 03	Program rehabilitasi/pemeliharaan Jalan dan Jembatan	Rehabilitasi/pemeliharaan jalan	Penanganan Jalan Lokal Primer	pemel. rutin Jl. Peundeuy - Bojongsalam	0,60	Cikancung				16.200.000	16.200.000						16.200.000	Bina Marga	SKPD	PD	M
1 03 xx 18 03	Program rehabilitasi/pemeliharaan Jalan dan Jembatan	Rehabilitasi/pemeliharaan jalan	Penanganan Jalan Lokal Primer	Peningkatan Jl. Peundeuy - Bojongsalam	2,20	Cikancung				1.434.400.000	1.434.400.000						1.434.400.000	Bina Marga	SKPD	PD	M
1 03 xx 18 03	Program rehabilitasi/pemeliharaan Jalan dan Jembatan	Rehabilitasi/pemeliharaan jalan	Penanganan Jalan Lokal Primer	Pemel. Periodik Jl. Ciapus - Sindangpanon	5,70	Banjaran				342.000.000	342.000.000						342.000.000	Bina Marga	SKPD	PD	M
1 03 xx 18 03	Program rehabilitasi/pemeliharaan Jalan dan Jembatan	Rehabilitasi/pemeliharaan jalan	Penanganan Jalan Lokal Primer	Pemel. Rutin Jl. Ciapus - Sindangpanon	0,65	Banjaran				17.550.000	17.550.000						17.550.000	Bina Marga	SKPD	PD	M
1 03 xx 18 03	Program rehabilitasi/pemeliharaan Jalan dan Jembatan	Rehabilitasi/pemeliharaan jalan	Penanganan Jalan Lokal Primer	Peningkatan Jl. Ciapus - Sindangpanon	1,35	Banjaran				880.200.000	880.200.000						880.200.000	Bina Marga	SKPD	PD	M
1 03 xx 18 03	Program rehabilitasi/pemeliharaan Jalan dan Jembatan	Rehabilitasi/pemeliharaan jalan	Penanganan Jalan Lokal Primer	Pemel. Rutin Jl. Ciawitali - Cikancung	2,00	Cikancung				54.000.000	54.000.000						54.000.000	Bina Marga	SKPD	PD	M
1 03 xx 18 03	Program rehabilitasi/pemeliharaan Jalan dan Jembatan	Rehabilitasi/pemeliharaan jalan	Penanganan Jalan Lokal Primer	Peningkatan Jl. Ciawitali - Cikancung	0,50	Cikancung				326.000.000	326.000.000						326.000.000	Bina Marga	SKPD	PD	M
1 03 xx 18 03	Program rehabilitasi/pemeliharaan Jalan dan Jembatan	Rehabilitasi/pemeliharaan jalan	Penanganan Jalan Lokal Primer	Pemel. Rutin Jl. Padasuka - Neglasari (Bts Kec. Majalaya/Pacet)	1,43	Majalaya				38.610.000	38.610.000						38.610.000	Bina Marga	SKPD	PD	M
1 03 xx 18 03	Program rehabilitasi/pemeliharaan Jalan dan Jembatan	Rehabilitasi/pemeliharaan jalan	Penanganan Jalan Lokal Primer	Pemel. Periodik Jl. Jl. Padasuka - Neglasari (Bts Kec. Majalaya/Pacet)	2,00	Majalaya				391.200.000	391.200.000						391.200.000	Bina Marga	SKPD	PD	M
1 03 xx 18 03	Program rehabilitasi/pemeliharaan Jalan dan Jembatan	Rehabilitasi/pemeliharaan jalan	Penanganan Jalan Lokal Primer	Peningkatan Jl. Padasuka - Neglasari (Bts Kec. Majalaya/Pacet)	1,82	Majalaya				1.186.640.000	1.186.640.000						1.186.640.000	Bina Marga	SKPD	PD	M
1 03 xx 18 03	Program rehabilitasi/pemeliharaan Jalan dan Jembatan	Rehabilitasi/pemeliharaan jalan	Penanganan Jalan Lokal Primer	Pemel. Rutin Jl. Neglasari (Bts. Kec. Majalaya/Pacet )- Maruyung	0,60	Pacet				16.200.000	16.200.000						16.200.000	Bina Marga	SKPD	PD	M
1 03 xx 18 03	Program rehabilitasi/pemeliharaan Jalan dan Jembatan	Rehabilitasi/pemeliharaan jalan	Penanganan Jalan Lokal Primer	Pemel. Periodik Jl. Neglasari (Bts. Kec. Majalaya/Pacet )- Maruyung	2,00	Pacet				391.200.000	391.200.000						391.200.000	Bina Marga	SKPD	PD	M
1 03 xx 18 03	Program rehabilitasi/pemeliharaan Jalan dan Jembatan	Rehabilitasi/pemeliharaan jalan	Penanganan Jalan Lokal Primer	Peningkatan Jl. Neglasari (Bts. Kec. Majalaya/Pacet )- Maruyung	1,80	Pacet				1.173.600.000	1.173.600.000						1.173.600.000	Bina Marga	SKPD	PD	M
1 03 xx 18 03	Program rehabilitasi/pemeliharaan Jalan dan Jembatan	Rehabilitasi/pemeliharaan jalan	Penanganan Jalan Lokal Primer	Pemel. Rutin Jl. Cidawolong -Tanjung - Cimalencer / Bts. Kec. Ciparay	1,50	Majalaya				40.500.000	40.500.000						40.500.000	Bina Marga	SKPD	PD	M
1 03 xx 18 03	Program rehabilitasi/pemeliharaan Jalan dan Jembatan	Rehabilitasi/pemeliharaan jalan	Penanganan Jalan Lokal Primer	Peningkatan Jl. Cidawolong -Tanjung - Cimalencer / Bts. Kec. Ciparay	3,14	Majalaya				2.047.280.000	2.047.280.000						2.047.280.000	Bina Marga	SKPD	PD	M
1 03 xx 18 03	Program rehabilitasi/pemeliharaan Jalan dan Jembatan	Rehabilitasi/pemeliharaan jalan	Penanganan Jalan Lokal Primer	pemel. rutin Jl. Cangkung - Jatisari(Bts. Kec. Cangkung /Cangkung	3,00	Cangkung				81.000.000	81.000.000						81.000.000	Bina Marga	SKPD	PD	M
1 03 xx 18 03	Program rehabilitasi/pemeliharaan Jalan dan Jembatan	Rehabilitasi/pemeliharaan jalan	Penanganan Jalan Lokal Primer	Peningkatan Jl. Cangkung - Jatisari(Bts. Kec. Cangkung /Cangkung	0,85	Cangkung				554.200.000	554.200.000						554.200.000	Bina Marga	SKPD	PD	M

Kode Rekening	Program	Kegiatan	Rasionalisasi Kegiatan	Sasaran	Volume	Lokasi		Sumber Pendanaan											SKPD Pelaksana	Pengusul (SKPD/Wilayah)	Keterangan (T/TPD/N)	M/ TM
						Kecamatan	Desa	APBD Kab.				APBD Prov	APBN	CSR	PPP	Usaha Lain Yang Sah	Total					
								P2D	Pembiayaan	SKPD	JUMLAH APBD KAB.											
1	2	3	4	5	6	7	8	9	10	11	12=9+10+11	13	14	15	16	17	18=12+13+14+15+16+17	19	20	21	22	
1 03 xx 18 03	Program rehabilitasi/pemeliharaan Jalan dan Jembatan	Rehabilitasi/pemeliharaan jalan	Penanganan Jalan Lokal Primer	Pemel. Rutin Jl. Sukasari - Sukahaji	0,10	Ciwidey				2.700.000	2.700.000						2.700.000	Bina Marga	SKPD	PD	M	
1 03 xx 18 03	Program rehabilitasi/pemeliharaan Jalan dan Jembatan	Rehabilitasi/pemeliharaan jalan	Penanganan Jalan Lokal Primer	Peningkatan Jl. Sukasari - Sukahaji	3,00	Ciwidey				195.600.000	195.600.000						195.600.000	Bina Marga	SKPD	PD	M	
1 03 xx 18 03	Program rehabilitasi/pemeliharaan Jalan dan Jembatan	Rehabilitasi/pemeliharaan jalan	Penanganan Jalan Lokal Primer	Pemel. Rutin Jl. Cibisirok - Peuris	0,20	Margaasih				5.400.000	5.400.000						5.400.000	Bina Marga	SKPD	PD	M	
1 03 xx 18 03	Program rehabilitasi/pemeliharaan Jalan dan Jembatan	Rehabilitasi/pemeliharaan jalan	Penanganan Jalan KP 4	Peningkatan Jl. Cibeureum - Daraulin - Nanjung	2,00	Margaasih				2.000.000.000	2.000.000.000						2.000.000.000	Bina Marga	SKPD	PD	M	
1 03 xx 18 03	Program rehabilitasi/pemeliharaan Jalan dan Jembatan	Rehabilitasi/pemeliharaan jalan	Penanganan Jalan Lokal Primer	Pemel. Rutin Jl. Peuris - Nanjung ( Jl. Margaasih )	1,40	Margaasih				37.800.000	37.800.000						37.800.000	Bina Marga	SKPD	PD	M	
1 03 xx 18 03	Program rehabilitasi/pemeliharaan Jalan dan Jembatan	Rehabilitasi/pemeliharaan jalan	Penanganan Jalan Lokal Primer	Peningkatan Jl. Peuris - Nanjung ( Jl. Margaasih )	0,92	Margaasih				599.840.000	599.840.000						599.840.000	Bina Marga	SKPD	PD	M	
1 03 xx 18 03	Program rehabilitasi/pemeliharaan Jalan dan Jembatan	Rehabilitasi/pemeliharaan jalan	Penanganan Jalan Lokal Primer	Pemel. Rutin Jl. Padasuka-Cimeryan-CaringinTilu	1,50	Cimeryan				40.500.000	40.500.000						40.500.000	Bina Marga	SKPD	PD	M	
1 03 xx 18 03	Program rehabilitasi/pemeliharaan Jalan dan Jembatan	Rehabilitasi/pemeliharaan jalan	Penanganan Jalan Lokal Primer	Peningkatan Jl. Padasuka-Cimeryan-CaringinTilu	3,70	Cimeryan				2.412.400.000	2.412.400.000						2.412.400.000	Bina Marga	SKPD	PD	M	
1 03 xx 18 03	Program rehabilitasi/pemeliharaan Jalan dan Jembatan	Rehabilitasi/pemeliharaan jalan	Penanganan Jalan Lokal Primer	Pemel. Perodik Jl. Ciaro Cigadog	0,50	Nagreg				97.800.000	97.800.000						97.800.000	Bina Marga	SKPD	PD	M	
1 03 xx 18 03	Program rehabilitasi/pemeliharaan Jalan dan Jembatan	Rehabilitasi/pemeliharaan jalan	Penanganan Jalan Lokal Primer	Peningkatan Jl. Ciaro - Cigadoh	1,80	Nagreg				1.173.600.000	1.173.600.000						1.173.600.000	Bina Marga	SKPD	PD	M	
1 03 xx 18 03	Program rehabilitasi/pemeliharaan Jalan dan Jembatan	Rehabilitasi/pemeliharaan jalan	Penanganan Jalan Lokal Primer	Pemel. Rutin Jl. Mekarpawitan - Drawati	0,20	Paseh				5.400.000	5.400.000						5.400.000	Bina Marga	SKPD	PD	M	
1 03 xx 18 03	Program rehabilitasi/pemeliharaan Jalan dan Jembatan	Rehabilitasi/pemeliharaan jalan	Penanganan Jalan Lokal Primer	Pemel. Perodik Jl. Mekarpawitan - Drawati	1,00	Paseh				195.600.000	195.600.000						195.600.000	Bina Marga	SKPD	PD	M	
1 03 xx 18 03	Program rehabilitasi/pemeliharaan Jalan dan Jembatan	Rehabilitasi/pemeliharaan jalan	Penanganan Jalan Lokal Primer	Peningkatan Jl. Mekarpawitan - Drawati	1,10	Paseh				717.200.000	717.200.000						717.200.000	Bina Marga	SKPD	PD	M	
1 03 xx 18 03	Program rehabilitasi/pemeliharaan Jalan dan Jembatan	Rehabilitasi/pemeliharaan jalan	Penanganan Jalan Lokal Primer	Peningkatan Jl. Rancakole (Bts. Kec. Ciparay/Arjasari)- Cisaat	1,70	Ciparay				501.590.000	501.590.000						501.590.000	Bina Marga	SKPD	PD	M	
1 03 xx 18 03	Program rehabilitasi/pemeliharaan Jalan dan Jembatan	Rehabilitasi/pemeliharaan jalan	Penanganan Jalan Lokal Primer	Peningkatan Jl. Siliwangi	1,00	Baleendah				1.500.000.000	1.500.000.000						1.500.000.000	Bina Marga	SKPD	PD	M	
1 03 xx 18 03	Program rehabilitasi/pemeliharaan Jalan dan Jembatan	Rehabilitasi/pemeliharaan jalan	Penanganan Jalan Lokal Primer	Pemel. Perodik Jl. Pintu - Wanasuka	3,00	Pangalengan				1.050.000.000	1.050.000.000						1.050.000.000	Bina Marga	SKPD	PD	M	
1 03 xx 18 03	Program rehabilitasi/pemeliharaan Jalan dan Jembatan	Rehabilitasi/pemeliharaan jalan	Penanganan Jalan Lokal Primer	Peningkatan Jl. Cingcin - Parungserab	2,00	Soreang				700.000.000	700.000.000						700.000.000	Bina Marga	SKPD	PD	M	
1 03 xx 18 03	Program rehabilitasi/pemeliharaan Jalan dan Jembatan	Rehabilitasi/pemeliharaan jalan	Penanganan Jalan Lokal Primer	Pemel. Rutin Jl. Sukasari - Gandasari	1,00	Katapang				22.270.000	22.270.000						22.270.000	Bina Marga	SKPD	PD	M	
1 03 xx 18 03	Program rehabilitasi/pemeliharaan Jalan dan Jembatan	Rehabilitasi/pemeliharaan jalan	Penanganan Jalan Lokal Primer	Pemel. Perodik Jl. Sukasari - Gandasari	2,00	Pameungpeuk				700.000.000	700.000.000						700.000.000	Bina Marga	SKPD	PD	M	
			Jumlah Urusan Program					-	-	151.739.145.000	151.739.145.000	-	-	-	-	-	#####	Bina Marga				

Kode Rekening	Program	Kegiatan	Rasionalisasi Kegiatan	Sasaran	Volume	Lokasi		Sumber Pendanaan											SKPD Pelaksana	Pengusul (SKPD/Wilayah)	Keterangan (T/PPD/N)	M/ TM
						Kecamatan	Desa	APBD Kab.				APBD Prov	APBN	CSR	PPP	Usaha Lain Yang Sah	Total					
								P2D	Pembiayaan	SKPD	JUMLAH APBD KAB.											
1	2	3	4	5	6	7	8	9	10	11	12=9+10+11	13	14	15	16	17	18=12+13+14+15+16+17	19	20	21	22	
		<b>Jumlah Total</b>						-	-	154.227.145.000	154.227.145.000	-	-	-	-	-	#####	Bina Marga				
x	xx	xx	01	01	Program Pelayanan Administrasi Perkantoran	Penyediaan jasa surat menyurat		Kab. Bandung			5.000.000	5.000.000					5.000.000	SDAPE	SKPD	T	M	
x	xx	xx	01	02	Program Pelayanan Administrasi Perkantoran	Penyediaan jasa komunikasi, sumber daya air dan listrik		Kab. Bandung			18.000.000	18.000.000					18.000.000	SDAPE	SKPD	T	M	
x	xx	xx	01	03	Program Pelayanan Administrasi Perkantoran	Penyediaan jasa peralatan dan perlengkapan kantor		Kab. Bandung			6.000.000	6.000.000					6.000.000	SDAPE	SKPD	T	M	
x	xx	xx	01	10	Program Pelayanan Administrasi Perkantoran	Penyediaan alat tulis kantor		Kab. Bandung			60.000.000	60.000.000					60.000.000	SDAPE	SKPD	T	M	
x	xx	xx	01	11	Program Pelayanan Administrasi Perkantoran	Penyediaan barang cetakan dan pengandaan		Kab. Bandung			12.000.000	12.000.000					12.000.000	SDAPE	SKPD	T	M	
x	xx	xx	01	12	Program Pelayanan Administrasi Perkantoran	Penyediaan komponen instalasi listrik/penerangan bangunan kantor		Kab. Bandung			3.000.000	3.000.000					3.000.000	SDAPE	SKPD	T	M	
x	xx	xx	01	14	Program Pelayanan Administrasi Perkantoran	Penyediaan peralatan rumah tangga		Kab. Bandung			5.116.000	5.116.000					5.116.000	SDAPE	SKPD	T	M	
x	xx	xx	01	17	Program Pelayanan Administrasi Perkantoran	Penyediaan makanan dan minuman		Kab. Bandung			317.560.000	317.560.000					317.560.000	SDAPE	SKPD	T	M	
x	xx	xx	01	18	Program Pelayanan Administrasi Perkantoran	Rapat-rapat koordinasi dan konsultasi ke luar daerah		Kab. Bandung			29.650.000	29.650.000					29.650.000	SDAPE	SKPD	T	M	
x	xx	xx	01	19	Program Pelayanan Administrasi Perkantoran	Penyediaan Tenaga Pendukung Administrasi Teknis dan Perkantoran		Kab. Bandung			13.000.000	13.000.000					13.000.000	SDAPE	SKPD	T	M	
x	xx	xx	01	20	Program Pelayanan Administrasi Perkantoran	Rapat-rapat Koordinasi dan Konsultasi dalam Daerah		Kab. Bandung			55.125.000	55.125.000					55.125.000	SDAPE	SKPD	T	M	
x	xx	xx	01	22	Program Pelayanan Administrasi Perkantoran	Penunjang Hari-hari Bersejarah		Kab. Bandung			20.000.000	20.000.000					20.000.000	SDAPE	SKPD	T	M	
x	xx	xx	02	11	Program peningkatan sarana dan prasarana aparatur	Pengadaan Komputer		Kab. Bandung			175.000.000	175.000.000					175.000.000	SDAPE	SKPD	T	M	
x	xx	xx	02	22	Program peningkatan sarana dan prasarana aparatur	Pemeliharaan rutin/berkala gedung kantor		Kab. Bandung			24.200.000	24.200.000					24.200.000	SDAPE	SKPD	T	M	
x	xx	xx	02	24	Program peningkatan sarana dan prasarana aparatur	Pemeliharaan rutin/berkala kendaraan dinas/operasional		Kab. Bandung			148.770.000	148.770.000					148.770.000	SDAPE	SKPD	T	M	
x	xx	xx	03	01	Program peningkatan disiplin aparatur	Pengadaan mesin/kartu absensi		Kab. Bandung			40.000.000	40.000.000					40.000.000	SDAPE	SKPD	T	M	
x	xx	xx	06	01	Program peningkatan pengembangan sistem pelaporan capaian kinerja dan keuangan	Penyusunan laporan capaian kinerja dan iktisar realisasi kinerja SKPD		Kab. Bandung			14.748.000	14.748.000					14.748.000	SDAPE	SKPD	T	M	
x	xx	xx	06	03	Program peningkatan pengembangan sistem pelaporan capaian kinerja dan keuangan	Penyusunan pelaporan prognosis realisasi anggaran		Kab. Bandung			5.550.000	5.550.000					5.550.000	SDAPE	SKPD	T	M	
x	xx	xx	06	04	Program peningkatan pengembangan sistem pelaporan capaian kinerja dan keuangan	Penyusunan pelaporan keuangan akhir tahun		Kab. Bandung			5.915.000	5.915.000					5.915.000	SDAPE	SKPD	T	M	
					<b>Jumlah Urusan SKPD</b>				-	-	958.634.000	958.634.000	-	-	-	-	958.634.000	SDAPE				
1	03	xx	24	10	Program pengembangan dan pengelolaan jaringan irigasi, rawa dan jaringan pengairan lainnya	Rehabilitasi/pemeliharaan jaringan irigasi	Leuwi Kuray	Soreang Parung Serab				0					0	SDAPE	SKPD	T	M	
1	03	xx	24	10	Program pengembangan dan pengelolaan jaringan irigasi, rawa dan jaringan pengairan lainnya	Rehabilitasi/pemeliharaan jaringan irigasi	Leuwi Kuray	Soreang Sekar Wangi				0					0	SDAPE	SKPD	T	M	



Kode Rekening	Program	Kegiatan	Rasionalisasi Kegiatan	Sasaran	Volume	Lokasi		Sumber Pendanaan										SKPD Pelaksana	Pengusul (SKPD/Wilayah)	Keterangan (T/P/D/N)	M/ TM
						Kecamatan	Desa	APBD Kab.				APBD Prov	APBN	CSR	PPP	Usaha Lain Yang Sah	Total				
								P2D	Pembiayaan	SKPD	JUMLAH APBD KAB.										
1	2	3	4	5	6	7	8	9	10	11	12=9+10+11	13	14	15	16	17	18=12+13+14+15+16+17	19	20	21	22
1 03 xx 24 10	Program pengembangan dan pengelolaan jaringan irigasi, rawa dan jaringan pengairan lainnya	Rehabilitasi/pemeliharaan jaringan irigasi	Cibeureum	Pemb / Perb	541,42	Soreang	Sadu			900.000.000	900.000.000						900.000.000	SDAPE	SKPD	T	M
1 03 xx 24 10	Program pengembangan dan pengelolaan jaringan irigasi, rawa dan jaringan pengairan lainnya	Rehabilitasi/pemeliharaan jaringan irigasi	Cibeureum	Bang air 14 bh		Soreang	Keramat Mulya				0						0	SDAPE	SKPD	T	M
1 03 xx 24 10	Program pengembangan dan pengelolaan jaringan irigasi, rawa dan jaringan pengairan lainnya	Rehabilitasi/pemeliharaan jaringan irigasi	Cibeureum	Keermur 300m		Soreang	Soreang				0						0	SDAPE	SKPD	T	M
1 03 xx 24 10	Program pengembangan dan pengelolaan jaringan irigasi, rawa dan jaringan pengairan lainnya	Rehabilitasi/pemeliharaan jaringan irigasi	Cibeureum	Nor. Sal 600m		Soreang	Panyirapan				0						0	SDAPE	SKPD	T	M
1 03 xx 24 10	Program pengembangan dan pengelolaan jaringan irigasi, rawa dan jaringan pengairan lainnya	Rehabilitasi/pemeliharaan jaringan irigasi	Cibeureum			Soreang	Cingcin				0						0	SDAPE	SKPD	T	M
1 03 xx 24 10	Program pengembangan dan pengelolaan jaringan irigasi, rawa dan jaringan pengairan lainnya	Rehabilitasi/pemeliharaan jaringan irigasi	Cibeureum			Soreang	Pamekaran				0						0	SDAPE	SKPD	T	M
1 03 xx 24 10	Program pengembangan dan pengelolaan jaringan irigasi, rawa dan jaringan pengairan lainnya	Rehabilitasi/pemeliharaan jaringan irigasi	Leuwi Kuray	Pemb / Perb	640,01	Katapang	Katapang			1.500.000.000	1.500.000.000						1.500.000.000	SDAPE	SKPD	T	M
1 03 xx 24 10	Program pengembangan dan pengelolaan jaringan irigasi, rawa dan jaringan pengairan lainnya	Rehabilitasi/pemeliharaan jaringan irigasi	Leuwi Kuray + Kiara Eunyeh	Bang air 10 bh		Katapang	Gandasari				0						0	SDAPE	SKPD	T	M
1 03 xx 24 10	Program pengembangan dan pengelolaan jaringan irigasi, rawa dan jaringan pengairan lainnya	Rehabilitasi/pemeliharaan jaringan irigasi	Leuwi Kuray	Keermur 1000m		Katapang	Pangauban				0						0	SDAPE	SKPD	T	M
1 03 xx 24 10	Program pengembangan dan pengelolaan jaringan irigasi, rawa dan jaringan pengairan lainnya	Rehabilitasi/pemeliharaan jaringan irigasi	Leuwi Kuray	Nor. Sal 2.300m		Katapang	Cilampeni				0						0	SDAPE	SKPD	T	M
1 03 xx 24 10	Program pengembangan dan pengelolaan jaringan irigasi, rawa dan jaringan pengairan lainnya	Rehabilitasi/pemeliharaan jaringan irigasi	Kiara Eunyeh+ Junti Hilir	Pemb / Perb	227,15	Katapang	Banyusari			1.042.000.000	1.042.000.000						1.042.000.000	SDAPE	SKPD	T	M
1 03 xx 24 10	Program pengembangan dan pengelolaan jaringan irigasi, rawa dan jaringan pengairan lainnya	Rehabilitasi/pemeliharaan jaringan irigasi	Kiara Eunyeh+ Junti Hilir	Bendung 1 bh		Katapang	Sangkan Hurip				0						0	SDAPE	SKPD	T	M
1 03 xx 24 10	Program pengembangan dan pengelolaan jaringan irigasi, rawa dan jaringan pengairan lainnya	Rehabilitasi/pemeliharaan jaringan irigasi		Bang air 6 bh		Katapang					0						0	SDAPE	SKPD	T	M

Kode Rekening	Program	Kegiatan	Rasionalisasi Kegiatan	Sasaran	Volume	Lokasi		Sumber Pendanaan										SKPD Pelaksana	Pengusul (SKPD/Wilayah)	Keterangan (T/TPD/N)	M/ TM
						Kecamatan	Desa	APBD Kab.				APBD Prov	APBN	CSR	PPP	Usaha Lain Yang Sah	Total				
								P2D	Pembiayaan	SKPD	JUMLAH APBD KAB.										
1	2	3	4	5	6	7	8	9	10	11	12=9+10+11	13	14	15	16	17	18=12+13+14+15+16+17	19	20	21	22
1 03 xx 24 10	Program pengembangan dan pengelolaan jaringan irigasi, rawa dan jaringan pengairan lainnya	Rehabilitasi/pemeliharaan jaringan irigasi		Keermur 600m		Katapang					0						0	SDAPE	SKPD	T	M
1 03 xx 24 10	Program pengembangan dan pengelolaan jaringan irigasi, rawa dan jaringan pengairan lainnya	Rehabilitasi/pemeliharaan jaringan irigasi		Nor. Sal 500m		Katapang					0						0	SDAPE	SKPD	T	M
1 03 xx 24 10	Program pengembangan dan pengelolaan jaringan irigasi, rawa dan jaringan pengairan lainnya	Rehabilitasi/pemeliharaan jaringan irigasi	Junti Hilir	Pemb / Perb	191,5	Katapang				750.000.000	750.000.000						750.000.000	SDAPE	SKPD	T	M
1 03 xx 24 10	Program pengembangan dan pengelolaan jaringan irigasi, rawa dan jaringan pengairan lainnya	Rehabilitasi/pemeliharaan jaringan irigasi		Bendung 1 bh		Katapang					0						0	SDAPE	SKPD	T	M
1 03 xx 24 10	Program pengembangan dan pengelolaan jaringan irigasi, rawa dan jaringan pengairan lainnya	Rehabilitasi/pemeliharaan jaringan irigasi		Bang air 10 bh		Katapang					0						0	SDAPE	SKPD	T	M
1 03 xx 24 10	Program pengembangan dan pengelolaan jaringan irigasi, rawa dan jaringan pengairan lainnya	Rehabilitasi/pemeliharaan jaringan irigasi		Keermur 500m		Katapang					0						0	SDAPE	SKPD	T	M
1 03 xx 24 10	Program pengembangan dan pengelolaan jaringan irigasi, rawa dan jaringan pengairan lainnya	Rehabilitasi/pemeliharaan jaringan irigasi		Nor. Sal 450m		Katapang					0						0	SDAPE	SKPD	T	M
1 03 xx 24 10	Program pengembangan dan pengelolaan jaringan irigasi, rawa dan jaringan pengairan lainnya	Rehabilitasi/pemeliharaan jaringan irigasi	Lewi Kuray			Kutawaringin	Kopo				0						0	SDAPE	SKPD	T	M
1 03 xx 24 10	Program pengembangan dan pengelolaan jaringan irigasi, rawa dan jaringan pengairan lainnya	Rehabilitasi/pemeliharaan jaringan irigasi	Di. Junti Hilir			Pameungpeuk	Bojong Kunci				0						0	SDAPE	SKPD	T	M
1 03 xx 24 10	Program pengembangan dan pengelolaan jaringan irigasi, rawa dan jaringan pengairan lainnya	Rehabilitasi/pemeliharaan jaringan irigasi	Di. Ciangsana	Perb. Bendung 1 bh, Perb. Bangunan Air 3 bh, Normalisasi Saluran 400 m <sup>2</sup> , Pemb. Kirmir 400 m <sup>2</sup>	130	Cikancung	Hegarmanah			450.000.000	450.000.000						450.000.000	SDAPE	SKPD	T	M
1 03 xx 24 10	Program pengembangan dan pengelolaan jaringan irigasi, rawa dan jaringan pengairan lainnya	Rehabilitasi/pemeliharaan jaringan irigasi	SubDas Cirasea			Cikancung					0						0	SDAPE	SKPD	T	M
1 03 xx 24 10	Program pengembangan dan pengelolaan jaringan irigasi, rawa dan jaringan pengairan lainnya	Rehabilitasi/pemeliharaan jaringan irigasi	Di. Cibarengkok	Perb. Bendung 1 bh, Perb. Bangunan Air 3 bh, Normalisasi Saluran 500 m <sup>2</sup> , Pemb. Kirmir 300 m <sup>2</sup>	108	Cikancung				400.000.000	400.000.000						400.000.000	SDAPE	SKPD	T	M
1 03 xx 24 10	Program pengembangan dan pengelolaan jaringan irigasi, rawa dan jaringan pengairan lainnya	Rehabilitasi/pemeliharaan jaringan irigasi	Di. Bojong	Perb. Bendung 1 bh, Perb. Bangunan Air 3 bh, Normalisasi Saluran 500 m <sup>2</sup> , Pemb. Kirmir 300 m <sup>2</sup>	110	Majalaya	Majalaya			400.000.000	400.000.000						400.000.000	SDAPE	SKPD	T	M

Kode Rekening	Program	Kegiatan	Rasionalisasi Kegiatan	Sasaran	Volume	Lokasi		Sumber Pendanaan										SKPD Pelaksana	Pengusul (SKPD/Wilayah)	Keterangan (T/TPD/N)	M/ TM
						Kecamatan	Desa	APBD Kab.				APBD Prov	APBN	CSR	PPP	Usaha Lain Yang Sah	Total				
								P2D	Pembiayaan	SKPD	JUMLAH APBD KAB.										
1	2	3	4	5	6	7	8	9	10	11	12=9+10+11	13	14	15	16	17	18=12+13+14+15+16+17	19	20	21	22
1 03 xx 24 10	Program pengembangan dan pengelolaan jaringan irigasi, rawa dan jaringan pengairan lainnya	Rehabilitasi/pemeliharaan jaringan irigasi	DI. Cienteng	Pemb. Bang. Air 3 bh, Pembuatan Saluran 1000 m'	63,5	Pacet	Sukarame			558.000.000	558.000.000						558.000.000	SDAPE	SKPD	T	M
1 03 xx 24 10	Program pengembangan dan pengelolaan jaringan irigasi, rawa dan jaringan pengairan lainnya	Rehabilitasi/pemeliharaan jaringan irigasi			373,35	Pacet	Mandalahaji				0						0	SDAPE	SKPD	T	M
1 03 xx 24 10	Program pengembangan dan pengelolaan jaringan irigasi, rawa dan jaringan pengairan lainnya	Rehabilitasi/pemeliharaan jaringan irigasi			200,4	Pacet	Nagrak				0						0	SDAPE	SKPD	T	M
1 03 xx 24 10	Program pengembangan dan pengelolaan jaringan irigasi, rawa dan jaringan pengairan lainnya	Rehabilitasi/pemeliharaan jaringan irigasi			109	Pacet	Cikawao				0						0	SDAPE	SKPD	T	M
1 03 xx 24 10	Program pengembangan dan pengelolaan jaringan irigasi, rawa dan jaringan pengairan lainnya	Rehabilitasi/pemeliharaan jaringan irigasi	Perencanaan Teknis Untuk Kontruksi 2011	di 4 ( empat ) UPTD		Kab. Bandung	di 4 ( empat ) UPTD			500.000.000	500.000.000						500.000.000	SDAPE	SKPD	T	M
1 03 xx 24 10	Program pengembangan dan pengelolaan jaringan irigasi, rawa dan jaringan pengairan lainnya	Rehabilitasi/pemeliharaan jaringan irigasi	Operasi dan Pemeliharaan Jaringan Irigasi	di 4 ( empat ) UPTD		Kab. Bandung	di 4 ( empat ) UPTD			1.700.000.000	1.700.000.000						1.700.000.000	SDAPE	SKPD	T	M
1 03 xx 24 10	Program pengembangan dan pengelolaan jaringan irigasi, rawa dan jaringan pengairan lainnya	Rehabilitasi/pemeliharaan jaringan irigasi	Pendamping Wismp / Komir	di 4 ( empat ) UPTD		Kab. Bandung	di 4 ( empat ) UPTD			400.000.000	400.000.000						400.000.000	SDAPE	SKPD	T	M
1 03 xx 24 09	Program pengembangan dan pengelolaan jaringan irigasi, rawa dan jaringan pengairan lainnya	Pelaksanaan normalisasi saluran sungai	Normalisasi Sungai Ranca Malang	Pembuatan Kirmir Saluran 0.60x1.50x1050 m'		Margaasih	Margaasih			380.000.000	380.000.000						380.000.000	SDAPE	SKPD	T	M
1 03 xx 24 09	Program pengembangan dan pengelolaan jaringan irigasi, rawa dan jaringan pengairan lainnya	Pelaksanaan normalisasi saluran sungai	Perbaikan Kirmir Sungai Cikahiyangan	Perbaikan Kirmir 0.8x2.5x125m'		Margahayu	Sayati			95.000.000	95.000.000						95.000.000	SDAPE	SKPD	T	M
1 03 xx 24 09	Program pengembangan dan pengelolaan jaringan irigasi, rawa dan jaringan pengairan lainnya	Pelaksanaan normalisasi saluran sungai	Normalisasi Saluran Pembuang Ragas	Pembuatan Kirmir Saluran 0.80x2.50x450 m'		Cikancung	Ciluluk			380.000.000	380.000.000						380.000.000	SDAPE	SKPD	T	M
1 03 xx 24 09	Program pengembangan dan pengelolaan jaringan irigasi, rawa dan jaringan pengairan lainnya	Pelaksanaan normalisasi saluran sungai	Perencanaan Teknis Rehabilitasi / Pemeliharaan Saluran Sungai	Sungai Ranca Malang, Saluran Ragas, sungai Cikahiyangan		Cikancung				45.000.000	45.000.000						45.000.000	SDAPE	SKPD	T	M
1 03 xx 24 05	Program pengembangan dan pengelolaan jaringan irigasi, rawa dan jaringan pengairan lainnya	Perencanaan normalisasi saluran sungai	DED Drainase Kota Banjaran	Pengendalian Banjir Sepanjang 20 km		Kab. Bandung				250.000.000	250.000.000						250.000.000	SDAPE	SKPD	T	M
1 03 xx 24 05	Program pengembangan dan pengelolaan jaringan irigasi, rawa dan jaringan pengairan lainnya	Perencanaan normalisasi saluran sungai	DED Drainase Kota Cikancung	Pengendalian Banjir Sepanjang 20 km		Kab. Bandung				250.000.000	250.000.000						250.000.000	SDAPE	SKPD	T	M

Kode Rekening	Program	Kegiatan	Rasionalisasi Kegiatan	Sasaran	Volume	Lokasi		Sumber Pendanaan											SKPD Pelaksana	Pengusul (SKPD/Wilayah)	Keterangan (T/PPD/N)	M/ TM
						Kecamatan	Desa	APBD Kab.				APBD Prov	APBN	CSR	PPP	Usaha Lain Yang Sah	Total					
								P2D	Pembiayaan	SKPD	JUMLAH APBD KAB.											
1	2	3	4	5	6	7	8	9	10	11	12=9+10+11	13	14	15	16	17	18=12+13+14+15+16+17	19	20	21	22	
1 03 xx 24 05	Program pengembangan dan pengelolaan jaringan irigasi, rawa dan jaringan pengairan lainnya	Dst.... Penyusunan Perda Irigasi		Penyusunan Perda Irigasi		Kab. Bandung				-	0						0	SDAPE	SKPD	T	M	
2 03 xx 15 01	Program pembinaan dan pengawasan bidang pertambangan	Penyusunan regulasi mengenai kegiatan penambangan bahan galian C		Penyusunan Perda Pertambangan Umum dan Perda Air Tanah		Kab. Bandung				350.000.000	350.000.000						350.000.000	SDAPE	SKPD	T	M	
2 03 xx 16 01	Program pengawasan dan penerbitan kegiatan rakyat yang berpotensi merusak lingkungan	Pengawasan penerbitan kegiatan pertambangan rakyat	Pembinaan Pengawasan Pelatihan K-3 dan Lingkungan Pertambangan	Pengawasan dan Pengendalian Usaha Pertambangan Umum Pada 18 Perusahaan	Soreang, Baleendah, Margaasih, Pameungpeuk, Cikancung, Nagreg, Cicalengka	Kab. Bandung				72.000.000	72.000.000						72.000.000	SDAPE	SKPD	T	M	
2 03 xx 16 01	Program pengawasan dan penerbitan kegiatan rakyat yang berpotensi merusak lingkungan	Pengawasan penerbitan kegiatan pertambangan rakyat	Pembangunan Sumur Imbuhan Dalam	satu titik di Kecamatan Dayeuh Kolot		Dayeuhkolot				200.000.000	200.000.000						200.000.000	SDAPE	SKPD	T	M	
2 03 xx 16 03	Program pengawasan dan penerbitan kegiatan rakyat yang berpotensi merusak lingkungan	Penyebaran Peta Daerah Rawan Bencana Alam Geologi		Penyusunan Peta Rawan Bencana Geologi di Kecamatan Kertasari		Kertasari				150.000.000	150.000.000						150.000.000	SDAPE	SKPD	T	M	
2 03 xx 17 01	Program pembinaan dan pengembangan bidang ketenagalistrikan	Koordinasi pengembangan ketenaga listrik	Pengembangan Listrik Perdesaan	Pengembangan Listrik Perdesaan	60 KK	Soreang	Sukanagara			91.896.600	91.896.600						91.896.600	SDAPE	SKPD	T	M	
2 03 xx 17 01	Program pembinaan dan pengembangan bidang ketenagalistrikan	Koordinasi pengembangan ketenaga listrik	Pengembangan Listrik Perdesaan	Pengembangan Listrik Perdesaan	67 KK	Soreang	Panyirapan			102.046.600	102.046.600						102.046.600	SDAPE	SKPD	T	M	
2 03 xx 17 01	Program pembinaan dan pengembangan bidang ketenagalistrikan	Koordinasi pengembangan ketenaga listrik	Pengembangan Listrik Perdesaan	Pengembangan Listrik Perdesaan	70 KK	Pasirjambu	Cisondari			106.396.600	106.396.600						106.396.600	SDAPE	SKPD	T	M	
2 03 xx 17 01	Program pembinaan dan pengembangan bidang ketenagalistrikan	Koordinasi pengembangan ketenaga listrik	Pengembangan Listrik Perdesaan	Pengembangan Listrik Perdesaan	25 KK	Pasirjambu	Cibodas			41.147.100	41.147.100						41.147.100	SDAPE	SKPD	T	M	
2 03 xx 17 01	Program pembinaan dan pengembangan bidang ketenagalistrikan	Koordinasi pengembangan ketenaga listrik	Pengembangan Listrik Perdesaan	Pengembangan Listrik Perdesaan	62 KK	Rancabali	Indragiri			94.796.600	94.796.600						94.796.600	SDAPE	SKPD	T	M	
2 03 xx 17 01	Program pembinaan dan pengembangan bidang ketenagalistrikan	Koordinasi pengembangan ketenaga listrik	Pengembangan Listrik Perdesaan	Pengembangan Listrik Perdesaan	60 KK	Majalaya	Wangisagara			91.896.600	91.896.600						91.896.600	SDAPE	SKPD	T	M	
2 03 xx 17 01	Program pembinaan dan pengembangan bidang ketenagalistrikan	Koordinasi pengembangan ketenaga listrik	Pengembangan Listrik Perdesaan	Pengembangan Listrik Perdesaan	40 KK	Majalaya	Padaulun			62.896.600	62.896.600						62.896.600	SDAPE	SKPD	T	M	
2 03 xx 17 01	Program pembinaan dan pengembangan bidang ketenagalistrikan	Koordinasi pengembangan ketenaga listrik	Pengembangan Listrik Perdesaan	Pengembangan Listrik Perdesaan	35 KK	Nagreg	Nagreg			55.646.600	55.646.600						55.646.600	SDAPE	SKPD	T	M	
2 03 xx 17 01	Program pembinaan dan pengembangan bidang ketenagalistrikan	Koordinasi pengembangan ketenaga listrik	Pengembangan Listrik Perdesaan	Pengembangan Listrik Perdesaan	40 KK	Nagreg	Ciaro			62.896.600	62.896.600						62.896.600	SDAPE	SKPD	T	M	
2 03 xx 17 01	Program pembinaan dan pengembangan bidang ketenagalistrikan	Koordinasi pengembangan ketenaga listrik	Pengembangan Listrik Perdesaan	Pengembangan Listrik Perdesaan	40 KK	Nagreg	Citaman			62.896.600	62.896.600						62.896.600	SDAPE	SKPD	T	M	
2 03 xx 17 01	Program pembinaan dan pengembangan bidang ketenagalistrikan	Koordinasi pengembangan ketenaga listrik	Pengembangan Listrik Perdesaan	Pengembangan Listrik Perdesaan	40 KK	Cileunyi	Cileunyi Kulon			62.896.600	62.896.600						62.896.600	SDAPE	SKPD	T	M	
2 03 xx 17 01	Program pembinaan dan pengembangan bidang ketenagalistrikan	Koordinasi pengembangan ketenaga listrik	Pengembangan Listrik Perdesaan	Pengembangan Listrik Perdesaan	25 KK	Kutawaringin	Jelegong			41.147.100	41.147.100						41.147.100	SDAPE	SKPD	T	M	

Kode Rekening	Program	Kegiatan	Rasionalisasi Kegiatan	Sasaran	Volume	Lokasi		Sumber Pendanaan										SKPD Pelaksana	Pengusul (SKPD/Wilayah)	Keterangan (T/PPD/N)	M/ TM
						Kecamatan	Desa	APBD Kab.				APBD Prov	APBN	CSR	PPP	Usaha Lain Yang Sah	Total				
								P2D	Pembiayaan	SKPD	JUMLAH APBD KAB.										
1	2	3	4	5	6	7	8	9	10	11	12=9+10+11	13	14	15	16	17	18=12+13+14+15+16+17	19	20	21	22
2 03 xx 17 01	Program pembinaan dan pengembangan bidang ketenagalistrikan	Koordinasi pengembangan ketenaga listrikan	Pengembangan Listrik Perdesaan	Pengembangan Listrik Perdesaan	40 KK	Kutawaringin	Buminagara			62.896.600	62.896.600						62.896.600	SDAPE	SKPD	T	M
2 03 xx 17 01	Program pembinaan dan pengembangan bidang ketenagalistrikan	Koordinasi pengembangan ketenaga listrikan	Pengembangan Listrik Perdesaan	Pengembangan Listrik Perdesaan	35 KK	Arjasari	Patrolsari			55.646.600	55.646.600						55.646.600	SDAPE	SKPD	T	M
2 03 xx 17 01	Program pembinaan dan pengembangan bidang ketenagalistrikan	Koordinasi pengembangan ketenaga listrikan	Pengembangan Listrik Perdesaan	Pengembangan Listrik Perdesaan	40 KK	Cimaung	Jagabaya			62.896.600	62.896.600						62.896.600	SDAPE	SKPD	T	M
		<b>Jumlah Urusan Program</b>						-	-	<b>11.830.000.000</b>	<b>11.830.000.000</b>	-	-	-	-	-	<b>11.830.000.000</b>	SDAPE			
		<b>Jumlah Total</b>						-	-	<b>12.788.634.000</b>	<b>12.788.634.000</b>	-	-	-	-	-	<b>12.788.634.000</b>	SDAPE			
x xx xx 01 02	Program Pelayanan Administrasi Perkantoran	Penyediaan jasa komunikasi, sumber daya air dan listrik				Kab. Bandung				60.000.000	60.000.000						60.000.000	Pertasih	SKPD	N	M
x xx xx 01 03	Program Pelayanan Administrasi Perkantoran	Penyediaan jasa peralatan dan perlengkapan kantor				Kab. Bandung				12.000.000	12.000.000						12.000.000	Pertasih	SKPD	N	M
x xx xx 01 04	Program Pelayanan Administrasi Perkantoran	Penyediaan jasa jaminan pemeliharaan kesehatan PNS				Kab. Bandung				25.050.000	25.050.000						25.050.000	Pertasih	SKPD	N	M
x xx xx 01 05	Program Pelayanan Administrasi Perkantoran	Penyediaan jasa jaminan barang milik daerah				Kab. Bandung				70.000.000	70.000.000						70.000.000	Pertasih	SKPD	N	M
x xx xx 01 07	Program Pelayanan Administrasi Perkantoran	Penyediaan jasa administrasi keuangan				Kab. Bandung				5.574.000	5.574.000						5.574.000	Pertasih	SKPD	N	M
x xx xx 01 08	Program Pelayanan Administrasi Perkantoran	Penyediaan jasa kebersihan kantor				Kab. Bandung				138.000.000	138.000.000						138.000.000	Pertasih	SKPD	N	M
x xx xx 01 10	Program Pelayanan Administrasi Perkantoran	Penyediaan alat tulis kantor				Kab. Bandung				105.000.000	105.000.000						105.000.000	Pertasih	SKPD	N	M
x xx xx 01 11	Program Pelayanan Administrasi Perkantoran	Penyediaan barang cetakan dan pengadaan				Kab. Bandung				165.000.000	165.000.000						165.000.000	Pertasih	SKPD	N	M
x xx xx 01 12	Program Pelayanan Administrasi Perkantoran	Penyediaan komponen instalasi listrik/penerangan bangunan kantor				Kab. Bandung				3.000.000	3.000.000						3.000.000	Pertasih	SKPD	N	M
x xx xx 01 15	Program Pelayanan Administrasi Perkantoran	Penyediaan bahan bacaan dan peraturan perundang-undangan				Kab. Bandung				24.000.000	24.000.000						24.000.000	Pertasih	SKPD	N	M
x xx xx 01 16	Program Pelayanan Administrasi Perkantoran	Penyediaan bahan logistik kantor				Kab. Bandung				4.200.000	4.200.000						4.200.000	Pertasih	SKPD	N	M
x xx xx 01 17	Program Pelayanan Administrasi Perkantoran	Penyediaan makanan dan minuman				Kab. Bandung				100.000.000	100.000.000						100.000.000	Pertasih	SKPD	N	M
x xx xx 01 18	Program Pelayanan Administrasi Perkantoran	Rapat-rapat kordinasi dan konsultasi ke luar daerah				Kab. Bandung				145.000.000	145.000.000						145.000.000	Pertasih	SKPD	N	M
x xx xx 01 20	Program Pelayanan Administrasi Perkantoran	Rapat-rapat kordinasi dan konsultasi ke dalam daerah				Kab. Bandung				141.000.000	141.000.000						141.000.000	Pertasih	SKPD	N	M
x xx xx 02 09	Program peningkatan sarana dan prasarana aparatur	Pengadaan peralatan gedung kantor				Kab. Bandung				180.000.000	180.000.000						180.000.000	Pertasih	SKPD	N	M
x xx xx 02 22	Program peningkatan sarana dan prasarana aparatur	Pemeliharaan rutin/berkala gedung kantor				Kab. Bandung				50.000.000	50.000.000						50.000.000	Pertasih	SKPD	N	M
x xx xx 02 24	Program peningkatan sarana dan prasarana aparatur	Pemeliharaan rutin/berkala kendaraan dinas/operasional				Kab. Bandung				335.000.000	335.000.000						335.000.000	Pertasih	SKPD	N	M
x xx xx 02 42	Program peningkatan sarana dan prasarana aparatur	Rehabilitasi sedang/berat rumah gedung kantor				Kab. Bandung				850.000.000	850.000.000						850.000.000	Pertasih	SKPD	N	M
x xx xx 03 03	Program peningkatan disiplin aparatur	Pengadaan pakaian kerja lapangan				Kab. Bandung				70.000.000	70.000.000						70.000.000	Pertasih	SKPD	N	M
x xx xx 03 05	Program peningkatan disiplin aparatur	Pengadaan pakaian khusus hari-hari tertentu				Kab. Bandung				50.000.000	50.000.000						50.000.000	Pertasih	SKPD	N	M

Kode Rekening	Program	Kegiatan	Rasionalisasi Kegiatan	Sasaran	Volume	Lokasi		Sumber Pendanaan										SKPD Pelaksana	Pengusul (SKPD/Wilayah)	Keterangan (T/PD/N)	M/TM
						Kecamatan	Desa	APBD Kab.				APBD Prov	APBN	CSR	PPP	Usaha Lain Yang Sah	Total				
								P2D	Pembiayaan	SKPD	JUMLAH APBD KAB.										
1	2	3	4	5	6	7	8	9	10	11	12=9+10+11	13	14	15	16	17	18=12+13+14+15+16+17	19	20	21	22
x xx xx 05 01	Program peningkatan kapasitas sumber daya aparatur	Pendidikan dan pelatihan formal				Kab. Bandung				20.000.000	20.000.000						20.000.000	Pertasih	SKPD	N	M
x xx xx 06 01	Program peningkatan pengembangan sistem pelaporan capaian kinerja dan keuangan	Penyusunan laporan capaian kinerja dan ikhtisar realisasi kinerja SKPD				Kab. Bandung				55.000.000	55.000.000						55.000.000	Pertasih	SKPD	N	M
x xx xx 06 03	Program peningkatan pengembangan sistem pelaporan capaian kinerja dan keuangan	Penyusunan pelaporan prognosis realisasi anggaran				Kab. Bandung				6.435.000	6.435.000						6.435.000	Pertasih	SKPD	N	M
x xx xx 06 04	Program peningkatan pengembangan sistem pelaporan capaian kinerja dan keuangan	Penyusunan pelaporan keuangan akhir tahun				Kab. Bandung				8.700.000	8.700.000						8.700.000	Pertasih	SKPD	N	M
		<b>Jumlah Urusan SKPD</b>						-	-	<b>2.622.959.000</b>	<b>2.622.959.000</b>	-	-	-	-	-	<b>2.622.959.000</b>	Pertasih			
1 04 xx 15 02	Program Pengembangan Perumahan	Penyusunan norma, standar, pedoman, dan manual (NSPM)	Pengembangan Perumahan	Penyusunan Norma, Standar, Pedoman dan Manual (NSPM) (Penyusunan Analisa Harga Satuan Bangunan dan Lingkungan)		Kab. Bandung				75.000.000	75.000.000						75.000.000	Pertasih	SKPD	T	M
1 04 xx 15 02	Program Pengembangan Perumahan	Penyusunan norma, standar, pedoman, dan manual (NSPM)	Penyusunan standarisasi kawasan permukiman.	Tersusunnya standar penyediaan infrastruktur kawasan permukiman		Kab. Bandung				200.000.000	200.000.000						200.000.000	Pertasih	SKPD	T	M
1 04 xx 15 09	Program Pengembangan Perumahan	dst.....Penyusunan Data Bangunan Pemerintah	Pengembangan Perumahan	Penyusunan Data Bangunan Pemerintah		Kab. Bandung				100.000.000	100.000.000						100.000.000	Pertasih	SKPD	T	M
1 04 xx 15 07	Program Pengembangan Perumahan	Pembangunan sarana dan prasarana rumah sederhana sehat	Pengembangan Perumahan	Pembangunan sarana dan prasarana rumah sederhana sehat (pembangunan septiktank komunal)	1 unit	Ciwidey	Ciwidey			0	0		485.000.000				485.000.000	Pertasih	SKPD	T	M
1 04 xx 15 07	Program Pengembangan Perumahan	Pembangunan sarana dan prasarana rumah sederhana sehat	Pengembangan Perumahan	Pembangunan sarana dan prasarana rumah sederhana sehat (pembangunan septiktank komunal)	1 unit	Kutawaringin	Kopo			0	0		485.000.000				485.000.000	Pertasih	SKPD	T	M
1 04 xx 15 07	Program Pengembangan Perumahan	Pembangunan sarana dan prasarana rumah sederhana sehat	Pengembangan Perumahan	Pembangunan sarana dan prasarana rumah sederhana sehat (pembangunan septiktank komunal)	1 Paket	Kutawaringin	Gajahmekar			0	0		485.000.000				485.000.000	Pertasih	Wilayah	T	M
1 04 xx 15 07	Program Pengembangan Perumahan	Pembangunan sarana dan prasarana rumah sederhana sehat	Pengembangan Perumahan	Pembangunan sarana dan prasarana rumah sederhana sehat (pembangunan septiktank komunal)	1 unit	Pasirjambu	Rw.10 Mekar Sari			0	0	485.000.000					485.000.000	Pertasih	Wilayah	T	M
1 04 xx 15 07	Program Pengembangan Perumahan	Pembangunan sarana dan prasarana rumah sederhana sehat	Pengembangan Perumahan	Pembangunan sarana dan prasarana rumah sederhana sehat (pembangunan septiktank komunal)	1 unit	Pasirjambu	Rw.07 -08 Mekar Sari			0	0	485.000.000					485.000.000	Pertasih	Wilayah	T	M
1 04 xx 15 07	Program Pengembangan Perumahan	Pembangunan sarana dan prasarana rumah sederhana sehat	Pengembangan Perumahan	Pembangunan sarana dan prasarana rumah sederhana sehat (pembangunan septiktank komunal)	2 unit	Katapang	Gandasari,			0	0		485.000.000				485.000.000	Pertasih	SKPD	T	M
1 04 xx 15 07	Program Pengembangan Perumahan	Pembangunan sarana dan prasarana rumah sederhana sehat	Pengembangan Perumahan	Pembangunan sarana dan prasarana rumah sederhana sehat (pembangunan septiktank komunal)	2 unit	Katapang	Cilampeni			0	0		485.000.000				485.000.000	Pertasih	SKPD	T	M
1 04 xx 15 07	Program Pengembangan Perumahan	Pembangunan sarana dan prasarana rumah sederhana sehat	Pengembangan Perumahan	Pembangunan sarana dan prasarana rumah sederhana sehat (pembangunan septiktank komunal)	4 Unit	Rancabali	Cipelah	50.000.000			50.000.000						50.000.000	Pertasih	Wilayah	PD (Infrastruktur)	M
1 04 xx 15 07	Program Pengembangan Perumahan	Pembangunan sarana dan prasarana rumah sederhana sehat	Pengembangan Perumahan	Pembangunan sarana dan prasarana rumah sederhana sehat (pembangunan septiktank komunal)	1 unit	Dayeuhkolot				485.000.000	485.000.000						485.000.000	Pertasih	WILAYAH	T	M

Kode Rekening	Program	Kegiatan	Rasionalisasi Kegiatan	Sasaran	Volume	Lokasi		Sumber Pendanaan										SKPD Pelaksana	Pengusul (SKPD/Wilayah)	Keterangan (T/TPD/N)	M/ TM
						Kecamatan	Desa	APBD Kab.				APBD Prov	APBN	CSR	PPP	Usaha Lain Yang Sah	Total				
								P2D	Pembiayaan	SKPD	JUMLAH APBD KAB.										
1	2	3	4	5	6	7	8	9	10	11	12=9+10+11	13	14	15	16	17	18=12+13+14+15+16+17	19	20	21	22
1 04 xx 15 07	Program Pengembangan Perumahan	Pembangunan sarana dan prasarana rumah sederhana sehat	Pengembangan Perumahan	Pembangunan sarana dan prasarana rumah sederhana sehat (pembangunan sepihtank komunal)	1 unit	Cimenyang	Ciburial	25.000.000			25.000.000						25.000.000	Pertasih	WILAYAH	T	M
1 04 xx 15 07	Program Pengembangan Perumahan	Pembangunan sarana dan prasarana rumah sederhana sehat	Pengembangan Perumahan	Pembangunan sarana dan prasarana rumah sederhana sehat (pembangunan sepihtank komunal)	3500 M	Pacet	Sukarame			0	60.000.000						60.000.000	PERTASIH	SKPD	T	M
1 04 xx 15 06	Program Pengembangan Perumahan	Fasilitasi dan stimulasi pembangunan perumahan masyarakat kurang mampu	Pengembangan Perumahan	Fasilitasi dan stimulasi pembangunan perumahan masyarakat kurang mampu (Pembangunan Rumah dan Prasarana Lingkungan Permukiman Layak Huni)	10 Unit	Kutawaringin	Sukajadi			50.000.000	50.000.000						50.000.000	Pertasih	Wilayah	T	M
1 04 xx 15 06	Program Pengembangan Perumahan	Fasilitasi dan stimulasi pembangunan perumahan masyarakat kurang mampu	Pengembangan Perumahan	Fasilitasi dan stimulasi pembangunan perumahan masyarakat kurang mampu (Pembangunan Rumah dan Prasarana Lingkungan Permukiman Layak Huni)	10 Unit	Kutawaringin	Jatisari			50.000.000	50.000.000						50.000.000	Pertasih	Wilayah	T	M
1 04 xx 15 06	Program Pengembangan Perumahan	Fasilitasi dan stimulasi pembangunan perumahan masyarakat kurang mampu	Pengembangan Perumahan	Fasilitasi dan stimulasi pembangunan perumahan masyarakat kurang mampu (Pembangunan Rumah dan Prasarana Lingkungan Permukiman Layak Huni)	10 Unit	Kutawaringin	Cibodas			50.000.000	50.000.000						50.000.000	Pertasih	SKPD	N	M
1 04 xx 15 06	Program Pengembangan Perumahan	Fasilitasi dan stimulasi pembangunan perumahan masyarakat kurang mampu	Pengembangan Perumahan	Fasilitasi dan stimulasi pembangunan perumahan masyarakat kurang mampu (Pembangunan Rumah dan Prasarana Lingkungan Permukiman Layak Huni)	10 Unit	Kutawaringin	Pameantasan			50.000.000	50.000.000						50.000.000	Pertasih	SKPD	N	M
1 04 xx 15 06	Program Pengembangan Perumahan	Fasilitasi dan stimulasi pembangunan perumahan masyarakat kurang mampu	Pengembangan Perumahan	Fasilitasi dan stimulasi pembangunan perumahan masyarakat kurang mampu (Pembangunan Rumah dan Prasarana Lingkungan Permukiman Layak Huni)	10 Unit	Kutawaringin	Gajah Mekar			50.000.000	50.000.000						50.000.000	Pertasih	SKPD	N	M
1 04 xx 15 06	Program Pengembangan Perumahan	Fasilitasi dan stimulasi pembangunan perumahan masyarakat kurang mampu	Pengembangan Perumahan	Fasilitasi dan stimulasi pembangunan perumahan masyarakat kurang mampu (Pembangunan Rumah dan Prasarana Lingkungan Permukiman Layak Huni)	10 Unit	Kutawaringin	Jelegong			50.000.000	50.000.000						50.000.000	Pertasih	SKPD	N	M

Kode Rekening	Program	Kegiatan	Rasionalisasi Kegiatan	Sasaran	Volume	Lokasi		Sumber Pendanaan											SKPD Pelaksana	Pengusul (SKPD/Wilayah)	Keterangan (T/TPD/N)	M/ TM
						Kecamatan	Desa	APBD Kab.				APBD Prov	APBN	CSR	PPP	Usaha Lain Yang Sah	Total					
								P2D	Pembiayaan	SKPD	JUMLAH APBD KAB.											
1	2	3	4	5	6	7	8	9	10	11	12=9+10+11	13	14	15	16	17	18=12+13+14+15+16+17	19	20	21	22	
1 04 xx 15 06	Program Pengembangan Perumahan	Fasilitasi dan stimulasi pembangunan perumahan masyarakat kurang mampu	Pengembangan Perumahan	Fasilitasi dan stimulasi pembangunan perumahan masyarakat kurang mampu (Pembangunan Rumah dan Prasarana Lingkungan Permukiman Layak Huni)	10 Unit	Kutawaringin	Kopo			50.000.000	50.000.000						50.000.000	Pertasih	SKPD	N	M	
1 04 xx 15 06	Program Pengembangan Perumahan	Fasilitasi dan stimulasi pembangunan perumahan masyarakat kurang mampu	Pengembangan Perumahan	Fasilitasi dan stimulasi pembangunan perumahan masyarakat kurang mampu (Pembangunan Rumah dan Prasarana Lingkungan Permukiman Layak Huni)	10 Unit	Kutawaringin	Padasuka			50.000.000	50.000.000						50.000.000	Pertasih	SKPD	N	M	
1 04 xx 15 06	Program Pengembangan Perumahan	Fasilitasi dan stimulasi pembangunan perumahan masyarakat kurang mampu	Pengembangan Perumahan	Fasilitasi dan stimulasi pembangunan perumahan masyarakat kurang mampu (Pembangunan Rumah dan Prasarana Lingkungan Permukiman Layak Huni)	10 Unit	Soreang	Sadu			50.000.000	50.000.000						50.000.000	Pertasih	SKPD	N	M	
1 04 xx 15 06	Program Pengembangan Perumahan	Fasilitasi dan stimulasi pembangunan perumahan masyarakat kurang mampu	Pengembangan Perumahan	Fasilitasi dan stimulasi pembangunan perumahan masyarakat kurang mampu (Pembangunan Rumah dan Prasarana Lingkungan Permukiman Layak Huni)	10 Unit	Soreang	Sukanagara			50.000.000	50.000.000						50.000.000	Pertasih	SKPD	N	M	
1 04 xx 15 06	Program Pengembangan Perumahan	Fasilitasi dan stimulasi pembangunan perumahan masyarakat kurang mampu	Pengembangan Perumahan	Fasilitasi dan stimulasi pembangunan perumahan masyarakat kurang mampu (Pembangunan Rumah dan Prasarana Lingkungan Permukiman Layak Huni)	10 unit	Soreang	Soreang			50.000.000	50.000.000						50.000.000	Pertasih	SKPD	N	M	
1 04 xx 15 06	Program Pengembangan Perumahan	Fasilitasi dan stimulasi pembangunan perumahan masyarakat kurang mampu	Pengembangan Perumahan	Fasilitasi dan stimulasi pembangunan perumahan masyarakat kurang mampu (Pembangunan Rumah dan Prasarana Lingkungan Permukiman Layak Huni)	10 Unit	Pasirjambu	Cibodas			50.000.000	50.000.000						50.000.000	Pertasih	SKPD	N	M	
1 04 xx 15 06	Program Pengembangan Perumahan	Fasilitasi dan stimulasi pembangunan perumahan masyarakat kurang mampu	Pengembangan Perumahan	Fasilitasi dan stimulasi pembangunan perumahan masyarakat kurang mampu (Pembangunan Rumah dan Prasarana Lingkungan Permukiman Layak Huni)	10 Unit	Pasirjambu	Cisondari			50.000.000	50.000.000						50.000.000	Pertasih	SKPD	N	M	



Kode Rekening	Program	Kegiatan	Rasionalisasi Kegiatan	Sasaran	Volume	Lokasi		Sumber Pendanaan											SKPD Pelaksana	Pengusul (SKPD/Wilayah)	Keterangan (T/PT/N)	M/ TM
						Kecamatan	Desa	APBD Kab.				APBD Prov	APBN	CSR	PPP	Usaha Lain Yang Sah	Total					
								P2D	Pembiayaan	SKPD	JUMLAH APBD KAB.											
1	2	3	4	5	6	7	8	9	10	11	12=9+10+11	13	14	15	16	17	18=12+13+14+15+16+17	19	20	21	22	
1 04 xx 15 06	Program Pengembangan Perumahan	Fasilitasi dan stimulasi pembangunan perumahan masyarakat kurang mampu	Pengembangan Perumahan	Fasilitasi dan stimulasi pembangunan perumahan masyarakat kurang mampu (Pembangunan Rumah dan Prasarana Lingkungan Permukiman Layak Huni)	10 Unit	Katapang	Gandasari			50.000.000	50.000.000						50.000.000	Pertasih	SKPD	N	M	
1 04 xx 15 06	Program Pengembangan Perumahan	Fasilitasi dan stimulasi pembangunan perumahan masyarakat kurang mampu	Pengembangan Perumahan	Fasilitasi dan stimulasi pembangunan perumahan masyarakat kurang mampu (Pembangunan Rumah dan Prasarana Lingkungan Permukiman Layak Huni)	10 Unit	Katapang	Cilampeni			50.000.000	50.000.000						50.000.000	Pertasih	SKPD	N	M	
1 04 xx 15 06	Program Pengembangan Perumahan	Fasilitasi dan stimulasi pembangunan perumahan masyarakat kurang mampu	Pengembangan Perumahan	Fasilitasi dan stimulasi pembangunan perumahan masyarakat kurang mampu (Pembangunan Rumah dan Prasarana Lingkungan Permukiman Layak Huni)	10 Unit	Cimaung	Mekarsari			50.000.000	50.000.000						50.000.000	Pertasih	SKPD	N	M	
1 04 xx 15 06	Program Pengembangan Perumahan	Fasilitasi dan stimulasi pembangunan perumahan masyarakat kurang mampu	Pengembangan Perumahan	Fasilitasi dan stimulasi pembangunan perumahan masyarakat kurang mampu (Pembangunan Rumah dan Prasarana Lingkungan Permukiman Layak Huni)	10 Unit	Cimaung	Jagabaya			50.000.000	50.000.000						50.000.000	Pertasih	SKPD	N	M	
1 04 xx 15 06	Program Pengembangan Perumahan	Fasilitasi dan stimulasi pembangunan perumahan masyarakat kurang mampu	Pengembangan Perumahan	Fasilitasi dan stimulasi pembangunan perumahan masyarakat kurang mampu (Pembangunan Rumah dan Prasarana Lingkungan Permukiman Layak Huni)	10 Unit	Pangalengan	Margaluyu			50.000.000	50.000.000						50.000.000	Pertasih	SKPD	N	M	
1 04 xx 15 06	Program Pengembangan Perumahan	Fasilitasi dan stimulasi pembangunan perumahan masyarakat kurang mampu	Pengembangan Perumahan	Fasilitasi dan stimulasi pembangunan perumahan masyarakat kurang mampu (Pembangunan Rumah dan Prasarana Lingkungan Permukiman Layak Huni)	10 Unit	Pangalengan	Sukaluyu			50.000.000	50.000.000						50.000.000	Pertasih	SKPD	N	M	
1 04 xx 15 06	Program Pengembangan Perumahan	Fasilitasi dan stimulasi pembangunan perumahan masyarakat kurang mampu	Pengembangan Perumahan	Fasilitasi dan stimulasi pembangunan perumahan masyarakat kurang mampu (Pembangunan Rumah dan Prasarana Lingkungan Permukiman Layak Huni)	10 Unit	Pangalengan	Pulosari			50.000.000	50.000.000						50.000.000	Pertasih	SKPD	N	M	

Kode Rekening	Program	Kegiatan	Rasionalisasi Kegiatan	Sasaran	Volume	Lokasi		Sumber Pendanaan										SKPD Pelaksana	Pengusul (SKPD/Wilayah)	Keterangan (T/TPD/N)	M/ TM
						Kecamatan	Desa	APBD Kab.				APBD Prov	APBN	CSR	PPP	Usaha Lain Yang Sah	Total				
								P2D	Pembiayaan	SKPD	JUMLAH APBD KAB.										
1	2	3	4	5	6	7	8	9	10	11	12=9+10+11	13	14	15	16	17	18=12+13+14+15+16+17	19	20	21	22
1 04 xx 15 06	Program Pengembangan Perumahan	Fasilitasi dan stimulasi pembangunan perumahan masyarakat kurang mampu	Pengembangan Perumahan	Fasilitasi dan stimulasi pembangunan perumahan masyarakat kurang mampu (Pembangunan Rumah dan Prasarana Lingkungan Permukiman Layak Huni)	10 Unit	Pangalengan	Margamekar			50.000.000	50.000.000						50.000.000	Pertasih	SKPD	N	M
1 04 xx 15 06	Program Pengembangan Perumahan	Fasilitasi dan stimulasi pembangunan perumahan masyarakat kurang mampu	Pengembangan Perumahan	Fasilitasi dan stimulasi pembangunan perumahan masyarakat kurang mampu (Pembangunan Rumah dan Prasarana Lingkungan Permukiman Layak Huni)	10 Unit	Pangalengan	Tribaktimulya			50.000.000	50.000.000						50.000.000	Pertasih	SKPD	N	M
1 04 xx 15 06	Program Pengembangan Perumahan	Fasilitasi dan stimulasi pembangunan perumahan masyarakat kurang mampu	Pengembangan Perumahan	Fasilitasi dan stimulasi pembangunan perumahan masyarakat kurang mampu (Pembangunan Rumah dan Prasarana Lingkungan Permukiman Layak Huni)	10 Unit	Pangalengan	Banjarsari			50.000.000	50.000.000						50.000.000	Pertasih	SKPD	N	M
1 04 xx 15 06	Program Pengembangan Perumahan	Fasilitasi dan stimulasi pembangunan perumahan masyarakat kurang mampu	Pengembangan Perumahan	Fasilitasi dan stimulasi pembangunan perumahan masyarakat kurang mampu (Pembangunan Rumah dan Prasarana Lingkungan Permukiman Layak Huni)	10 Unit	Pangalengan	Margamulya			50.000.000	50.000.000						50.000.000	Pertasih	SKPD	N	M
1 04 xx 15 06	Program Pengembangan Perumahan	Fasilitasi dan stimulasi pembangunan perumahan masyarakat kurang mampu	Pengembangan Perumahan	Fasilitasi dan stimulasi pembangunan perumahan masyarakat kurang mampu (Pembangunan Rumah dan Prasarana Lingkungan Permukiman Layak Huni)	10 Unit	Ibun	Talun			50.000.000	50.000.000						50.000.000	Pertasih	SKPD	N	M
1 04 xx 15 06	Program Pengembangan Perumahan	Fasilitasi dan stimulasi pembangunan perumahan masyarakat kurang mampu	Pengembangan Perumahan	Fasilitasi dan stimulasi pembangunan perumahan masyarakat kurang mampu (Pembangunan Rumah dan Prasarana Lingkungan Permukiman Layak Huni)	10 Unit	Ibun	iBUN			50.000.000	50.000.000						50.000.000	Pertasih	SKPD	N	M
1 04 xx 15 06	Program Pengembangan Perumahan	Fasilitasi dan stimulasi pembangunan perumahan masyarakat kurang mampu	Pengembangan Perumahan	Fasilitasi dan stimulasi pembangunan perumahan masyarakat kurang mampu (Pembangunan Rumah dan Prasarana Lingkungan Permukiman Layak Huni)	10 Unit	Ibun	Laksana			50.000.000	50.000.000						50.000.000	Pertasih	SKPD	N	M

Kode Rekening	Program	Kegiatan	Rasionalisasi Kegiatan	Sasaran	Volume	Lokasi		Sumber Pendanaan										SKPD Pelaksana	Pengusul (SKPD/Wilayah)	Keterangan (T/PPD/N)	M/ TM
						Kecamatan	Desa	APBD Kab.				APBD Prov	APBN	CSR	PPP	Usaha Lain Yang Sah	Total				
								P2D	Pembiayaan	SKPD	JUMLAH APBD KAB.										
1	2	3	4	5	6	7	8	9	10	11	12=9+10+11	13	14	15	16	17	18=12+13+14+15+16+17	19	20	21	22
1 04 xx 15 06	Program Pengembangan Perumahan	Fasilitasi dan stimulasi pembangunan perumahan masyarakat kurang mampu	Pengembangan Perumahan	Fasilitasi dan stimulasi pembangunan perumahan masyarakat kurang mampu (Pembangunan Rumah dan Prasarana Lingkungan Permukiman Layak Huni)	10 Unit	Cikancung	Mandalasari			50.000.000	50.000.000						50.000.000	Pertasih	SKPD	N	M
1 04 xx 15 06	Program Pengembangan Perumahan	Fasilitasi dan stimulasi pembangunan perumahan masyarakat kurang mampu	Pengembangan Perumahan	Fasilitasi dan stimulasi pembangunan perumahan masyarakat kurang mampu (Pembangunan Rumah dan Prasarana Lingkungan Permukiman Layak Huni)	10 Unit	Cikancung	Tanjunglaya			50.000.000	50.000.000						50.000.000	Pertasih	SKPD	N	M
1 04 xx 15 06	Program Pengembangan Perumahan	Fasilitasi dan stimulasi pembangunan perumahan masyarakat kurang mampu	Pengembangan Perumahan	Fasilitasi dan stimulasi pembangunan perumahan masyarakat kurang mampu (Pembangunan Rumah dan Prasarana Lingkungan Permukiman Layak Huni)	10 Unit	Dayeuhkolot	Pasawahan			50.000.000	50.000.000						50.000.000	Pertasih	SKPD	N	M
1 04 xx 15 06	Program Pengembangan Perumahan	Fasilitasi dan stimulasi pembangunan perumahan masyarakat kurang mampu	Pengembangan Perumahan	Fasilitasi dan stimulasi pembangunan perumahan masyarakat kurang mampu (Pembangunan Rumah dan Prasarana Lingkungan Permukiman Layak Huni)	10 Unit	Dayeuhkolot	Cangkuang Wetan			50.000.000	50.000.000						50.000.000	Pertasih	SKPD	N	M
1 04 xx 15 06	Program Pengembangan Perumahan	Fasilitasi dan stimulasi pembangunan perumahan masyarakat kurang mampu	Pengembangan Perumahan	Fasilitasi dan stimulasi pembangunan perumahan masyarakat kurang mampu (Pembangunan Rumah dan Prasarana Lingkungan Permukiman Layak Huni)	10 Unit	Dayeuhkolot	Dayeuhkolot			50.000.000	50.000.000						50.000.000	Pertasih	SKPD	N	M
1 04 xx 15 06	Program Pengembangan Perumahan	Fasilitasi dan stimulasi pembangunan perumahan masyarakat kurang mampu	Pengembangan Perumahan	Fasilitasi dan stimulasi pembangunan perumahan masyarakat kurang mampu (Pembangunan Rumah dan Prasarana Lingkungan Permukiman Layak Huni)	10 Unit	Dayeuhkolot	Sukapura			50.000.000	50.000.000						50.000.000	Pertasih	SKPD	N	M
1 04 xx 15 06	Program Pengembangan Perumahan	Fasilitasi dan stimulasi pembangunan perumahan masyarakat kurang mampu	Pengembangan Perumahan	Fasilitasi dan stimulasi pembangunan perumahan masyarakat kurang mampu (Pembangunan Rumah dan Prasarana Lingkungan Permukiman Layak Huni)	10 Unit	Margaasih	Lagadar			50.000.000	50.000.000						50.000.000	Pertasih	SKPD	N	M

Kode Rekening	Program	Kegiatan	Rasionalisasi Kegiatan	Sasaran	Volume	Lokasi		Sumber Pendanaan											SKPD Pelaksana	Pengusul (SKPD/Wilayah)	Keterangan (T/TPD/N)	M/ TM
						Kecamatan	Desa	APBD Kab.				APBD Prov	APBN	CSR	PPP	Usaha Lain Yang Sah	Total					
								P2D	Pembiayaan	SKPD	JUMLAH APBD KAB.											
1	2	3	4	5	6	7	8	9	10	11	12=9+10+11	13	14	15	16	17	18=12+13+14+15+16+17	19	20	21	22	
1 04 xx 15 06	Program Pengembangan Perumahan	Fasilitasi dan stimulasi pembangunan perumahan masyarakat kurang mampu	Pengembangan Perumahan	Fasilitasi dan stimulasi pembangunan perumahan masyarakat kurang mampu (Pembangunan Rumah dan Prasarana Lingkungan Permukiman Layak Huni)	10 Unit	Margaasih	Nanjung			50.000.000	50.000.000						50.000.000	Pertasih	SKPD	N	M	
1 04 xx 15 06	Program Pengembangan Perumahan	Fasilitasi dan stimulasi pembangunan perumahan masyarakat kurang mampu	Pengembangan Perumahan	Fasilitasi dan stimulasi pembangunan perumahan masyarakat kurang mampu (Pembangunan Rumah dan Prasarana Lingkungan Permukiman Layak Huni)	10 Unit	Margaasih	Margaasih			50.000.000	50.000.000						50.000.000	Pertasih	SKPD	N	M	
1 04 xx 15 06	Program Pengembangan Perumahan	Fasilitasi dan stimulasi pembangunan perumahan masyarakat kurang mampu	Pengembangan Perumahan	Fasilitasi dan stimulasi pembangunan perumahan masyarakat kurang mampu (Pembangunan Rumah dan Prasarana Lingkungan Permukiman Layak Huni)	10 Unit	Margaasih	Rahayu			50.000.000	50.000.000						50.000.000	Pertasih	SKPD	N	M	
1 04 xx 15 06	Program Pengembangan Perumahan	Fasilitasi dan stimulasi pembangunan perumahan masyarakat kurang mampu	Pengembangan Perumahan	Fasilitasi dan stimulasi pembangunan perumahan masyarakat kurang mampu (Pembangunan Rumah dan Prasarana Lingkungan Permukiman Layak Huni)	10 Unit	Margaasih	Mekarahayu			50.000.000	50.000.000						50.000.000	Pertasih	SKPD	N	M	
1 04 xx 15 06	Program Pengembangan Perumahan	Fasilitasi dan stimulasi pembangunan perumahan masyarakat kurang mampu	Pengembangan Perumahan	Fasilitasi dan stimulasi pembangunan perumahan masyarakat kurang mampu (Pembangunan Rumah dan Prasarana Lingkungan Permukiman Layak Huni)	10 Unit	Margaasih	Cigondewah			50.000.000	50.000.000						50.000.000	Pertasih	SKPD	N	M	
1 04 xx 15 06	Program Pengembangan Perumahan	Fasilitasi dan stimulasi pembangunan perumahan masyarakat kurang mampu	Pengembangan Perumahan	Fasilitasi dan stimulasi pembangunan perumahan masyarakat kurang mampu (Pembangunan Rumah dan Prasarana Lingkungan Permukiman Layak Huni)	10 Unit	Nagreg	Nagreg			50.000.000	50.000.000						50.000.000	Pertasih	SKPD	N	M	
1 04 xx 15 06	Program Pengembangan Perumahan	Fasilitasi dan stimulasi pembangunan perumahan masyarakat kurang mampu	Pengembangan Perumahan	Fasilitasi dan stimulasi pembangunan perumahan masyarakat kurang mampu (Pembangunan Rumah dan Prasarana Lingkungan Permukiman Layak Huni)	10 Unit	Nagreg	Ciherang			50.000.000	50.000.000						50.000.000	Pertasih	SKPD	N	M	

Kode Rekening	Program	Kegiatan	Rasionalisasi Kegiatan	Sasaran	Volume	Lokasi		Sumber Pendanaan											SKPD Pelaksana	Pengusul (SKPD/Wilayah)	Keterangan (T/TPD/N)	M/ TM
						Kecamatan	Desa	APBD Kab.				APBD Prov	APBN	CSR	PPP	Usaha Lain Yang Sah	Total					
								P2D	Pembiayaan	SKPD	JUMLAH APBD KAB.											
1	2	3	4	5	6	7	8	9	10	11	12=9+10+11	13	14	15	16	17	18=12+13+14+15+16+17	19	20	21	22	
1 04 xx 15 06	Program Pengembangan Perumahan	Fasilitasi dan stimulasi pembangunan perumahan masyarakat kurang mampu	Pengembangan Perumahan	Fasilitasi dan stimulasi pembangunan perumahan masyarakat kurang mampu (Pembangunan Rumah dan Prasarana Lingkungan Permukiman Layak Huni)	10 unit	Rancaekek	Bojongsalam			50.000.000	50.000.000						50.000.000	Pertasih	SKPD	N	M	
1 04 xx 15 06	Program Pengembangan Perumahan	Fasilitasi dan stimulasi pembangunan perumahan masyarakat kurang mampu	Pengembangan Perumahan	Fasilitasi dan stimulasi pembangunan perumahan masyarakat kurang mampu (Pembangunan Rumah dan Prasarana Lingkungan Permukiman Layak Huni)	10 unit	Rancaekek	Bojongloa			50.000.000	50.000.000						50.000.000	Pertasih	SKPD	N	M	
1 04 xx 15 06	Program Pengembangan Perumahan	Fasilitasi dan stimulasi pembangunan perumahan masyarakat kurang mampu	Pengembangan Perumahan	Fasilitasi dan stimulasi pembangunan perumahan masyarakat kurang mampu (Pembangunan Rumah dan Prasarana Lingkungan Permukiman Layak Huni)	10 unit	Rancaekek	Linggar			50.000.000	50.000.000						50.000.000	Pertasih	SKPD	N	M	
1 04 xx 15 06	Program Pengembangan Perumahan	Fasilitasi dan stimulasi pembangunan perumahan masyarakat kurang mampu	Pengembangan Perumahan	Fasilitasi dan stimulasi pembangunan perumahan masyarakat kurang mampu (Pembangunan Rumah dan Prasarana Lingkungan Permukiman Layak Huni)	10 unit	Rancaekek	Nanjung mekar			50.000.000	50.000.000						50.000.000	Pertasih	SKPD	N	M	
1 04 xx 15 06	Program Pengembangan Perumahan	Fasilitasi dan stimulasi pembangunan perumahan masyarakat kurang mampu	Pengembangan Perumahan	Fasilitasi dan stimulasi pembangunan perumahan masyarakat kurang mampu (Pembangunan Rumah dan Prasarana Lingkungan Permukiman Layak Huni)	10 unit	Cicalengka	Narawita			50.000.000	50.000.000						50.000.000	Pertasih	SKPD	N	M	
1 04 xx 15 06	Program Pengembangan Perumahan	Fasilitasi dan stimulasi pembangunan perumahan masyarakat kurang mampu	Pengembangan Perumahan	Fasilitasi dan stimulasi pembangunan perumahan masyarakat kurang mampu (Pembangunan Rumah dan Prasarana Lingkungan Permukiman Layak Huni)	10 unit	Cicalengka	Dampit			50.000.000	50.000.000						50.000.000	Pertasih	SKPD	N	M	
1 04 xx 15 06	Program Pengembangan Perumahan	Fasilitasi dan stimulasi pembangunan perumahan masyarakat kurang mampu	Pengembangan Perumahan	Fasilitasi dan stimulasi pembangunan perumahan masyarakat kurang mampu (Pembangunan Rumah dan Prasarana Lingkungan Permukiman Layak Huni)	10 unit	Cicalengka	Waluya			50.000.000	50.000.000						50.000.000	Pertasih	SKPD	N	M	

Kode Rekening	Program	Kegiatan	Rasionalisasi Kegiatan	Sasaran	Volume	Lokasi		Sumber Pendanaan										SKPD Pelaksana	Pengusul (SKPD/Wilayah)	Keterangan (T/PPD/N)	M/ TM
						Kecamatan	Desa	APBD Kab.				APBD Prov	APBN	CSR	PPP	Usaha Lain Yang Sah	Total				
								P2D	Pembiayaan	SKPD	JUMLAH APBD KAB.										
1	2	3	4	5	6	7	8	9	10	11	12=9+10+11	13	14	15	16	17	18=12+13+14+15+16+17	19	20	21	22
1 04 xx 15 06	Program Pengembangan Perumahan	Fasilitasi dan stimulasi pembangunan perumahan masyarakat kurang mampu	Pengembangan Perumahan	Fasilitasi dan stimulasi pembangunan perumahan masyarakat kurang mampu (Pembangunan Rumah dan Prasarana Lingkungan Permukiman Layak Huni)	10 unit	Cicalengka	Panenjoan			50.000.000	50.000.000						50.000.000	Pertasih	SKPD	N	M
1 04 xx 15 06	Program Pengembangan Perumahan	Fasilitasi dan stimulasi pembangunan perumahan masyarakat kurang mampu	Pengembangan Perumahan	Fasilitasi dan stimulasi pembangunan perumahan masyarakat kurang mampu (Pembangunan Rumah dan Prasarana Lingkungan Permukiman Layak Huni)	10 unit	Cicalengka	Cikuya			50.000.000	50.000.000						50.000.000	Pertasih	SKPD	N	M
1 04 xx 15 06	Program Pengembangan Perumahan	Fasilitasi dan stimulasi pembangunan perumahan masyarakat kurang mampu	Pengembangan Perumahan	Fasilitasi dan stimulasi pembangunan perumahan masyarakat kurang mampu (Pembangunan Rumah dan Prasarana Lingkungan Permukiman Layak Huni)	10 unit	Cicalengka	Cicalengka Wetan			50.000.000	50.000.000						50.000.000	Pertasih	SKPD	N	M
1 04 xx 15 06	Program Pengembangan Perumahan	Fasilitasi dan stimulasi pembangunan perumahan masyarakat kurang mampu	Pengembangan Perumahan	Fasilitasi dan stimulasi pembangunan perumahan masyarakat kurang mampu (Pembangunan Rumah dan Prasarana Lingkungan Permukiman Layak Huni)	10 unit	Cicalengka	Margaasih			50.000.000	50.000.000						50.000.000	Pertasih	SKPD	N	M
1 04 xx 15 06	Program Pengembangan Perumahan	Fasilitasi dan stimulasi pembangunan perumahan masyarakat kurang mampu	Pengembangan Perumahan	Fasilitasi dan stimulasi pembangunan perumahan masyarakat kurang mampu (Pembangunan Rumah dan Prasarana Lingkungan Permukiman Layak Huni)	10 unit	Cimencyan	Cibeunying			50.000.000	50.000.000						50.000.000	Pertasih	SKPD	N	M
1 04 xx 15 06	Program Pengembangan Perumahan	Fasilitasi dan stimulasi pembangunan perumahan masyarakat kurang mampu	Pengembangan Perumahan	Fasilitasi dan stimulasi pembangunan perumahan masyarakat kurang mampu (Pembangunan Rumah dan Prasarana Lingkungan Permukiman Layak Huni)	10 unit	Cimencyan	Sindanglaya			50.000.000	50.000.000						50.000.000	Pertasih	SKPD	N	M
1 04 xx 15 06	Program Pengembangan Perumahan	Fasilitasi dan stimulasi pembangunan perumahan masyarakat kurang mampu	Pengembangan Perumahan	Fasilitasi dan stimulasi pembangunan perumahan masyarakat kurang mampu (Pembangunan Rumah dan Prasarana Lingkungan Permukiman Layak Huni)	10 unit	Cimencyan	Mekarmanik			50.000.000	50.000.000						50.000.000	Pertasih	SKPD	N	M

Kode Rekening	Program	Kegiatan	Rasionalisasi Kegiatan	Sasaran	Volume	Lokasi		Sumber Pendanaan										SKPD Pelaksana	Pengusul (SKPD/Wilayah)	Keterangan (T/TPD/N)	M/ TM
						Kecamatan	Desa	APBD Kab.				APBD Prov	APBN	CSR	PPP	Usaha Lain Yang Sah	Total				
								P2D	Pembiayaan	SKPD	JUMLAH APBD KAB.										
1	2	3	4	5	6	7	8	9	10	11	12=9+10+11	13	14	15	16	17	18=12+13+14+15+16+17	19	20	21	22
1 04 xx 15 06	Program Pengembangan Perumahan	Fasilitasi dan stimulasi pembangunan perumahan masyarakat kurang mampu	Pengembangan Perumahan	Fasilitasi dan stimulasi pembangunan perumahan masyarakat kurang mampu (Pembangunan Rumah dan Prasarana Lingkungan Permukiman Layak Huni)	10 unit	Cimeny	Ciburial			50.000.000	50.000.000						50.000.000	Pertasih	SKPD	N	M
1 04 xx 15 06	Program Pengembangan Perumahan	Fasilitasi dan stimulasi pembangunan perumahan masyarakat kurang mampu	Pengembangan Perumahan	Fasilitasi dan stimulasi pembangunan perumahan masyarakat kurang mampu (Pembangunan Rumah dan Prasarana Lingkungan Permukiman Layak Huni)	10 unit	Cimeny	Mekarsaluyu			50.000.000	50.000.000						50.000.000	Pertasih	SKPD	N	M
1 04 xx 15 06	Program Pengembangan Perumahan	Fasilitasi dan stimulasi pembangunan perumahan masyarakat kurang mampu	Pengembangan Perumahan	Fasilitasi dan stimulasi pembangunan perumahan masyarakat kurang mampu (Pembangunan Rumah dan Prasarana Lingkungan Permukiman Layak Huni)	10 unit	Cimeny	Cimeny			50.000.000	50.000.000						50.000.000	Pertasih	SKPD	N	M
1 04 xx 15 06	Program Pengembangan Perumahan	Fasilitasi dan stimulasi pembangunan perumahan masyarakat kurang mampu	Pengembangan Perumahan	Fasilitasi dan stimulasi pembangunan perumahan masyarakat kurang mampu (Pembangunan Rumah dan Prasarana Lingkungan Permukiman Layak Huni)	10 unit	Cimeny	Padasuka			50.000.000	50.000.000						50.000.000	Pertasih	SKPD	N	M
1 04 xx 15 06	Program Pengembangan Perumahan	Fasilitasi dan stimulasi pembangunan perumahan masyarakat kurang mampu	Pengembangan Perumahan	Fasilitasi dan stimulasi pembangunan perumahan masyarakat kurang mampu (Pembangunan Rumah dan Prasarana Lingkungan Permukiman Layak Huni)	10 unit	Cimeny	Mandalamekar			50.000.000	50.000.000						50.000.000	Pertasih	SKPD	N	M
1 04 xx 15 06	Program Pengembangan Perumahan	Fasilitasi dan stimulasi pembangunan perumahan masyarakat kurang mampu	Pengembangan Perumahan	Fasilitasi dan stimulasi pembangunan perumahan masyarakat kurang mampu (Pembangunan Rumah dan Prasarana Lingkungan Permukiman Layak Huni)	10 unit	Cimeny	Cikadut			50.000.000	50.000.000						50.000.000	Pertasih	SKPD	N	M
1 04 xx 15 06	Program Pengembangan Perumahan	Fasilitasi dan stimulasi pembangunan perumahan masyarakat kurang mampu	Pengembangan Perumahan	Fasilitasi dan stimulasi pembangunan perumahan masyarakat kurang mampu (Pembangunan Rumah dan Prasarana Lingkungan Permukiman Layak Huni)	10 Unit	Pacet	Cikitu			50.000.000	50.000.000						50.000.000	Pertasih	SKPD	N	M

Kode Rekening	Program	Kegiatan	Rasionalisasi Kegiatan	Sasaran	Volume	Lokasi		Sumber Pendanaan										SKPD Pelaksana	Pengusul (SKPD/Wilayah)	Keterangan (T/PPD/N)	M/ TM
						Kecamatan	Desa	APBD Kab.				APBD Prov	APBN	CSR	PPP	Usaha Lain Yang Sah	Total				
								P2D	Pembiayaan	SKPD	JUMLAH APBD KAB.										
1	2	3	4	5	6	7	8	9	10	11	12=9+10+11	13	14	15	16	17	18=12+13+14+15+16+17	19	20	21	22
1 04 xx 15 06	Program Pengembangan Perumahan	Fasilitasi dan stimulasi pembangunan perumahan masyarakat kurang mampu	Pengembangan Perumahan	Fasilitasi dan stimulasi pembangunan perumahan masyarakat kurang mampu (Pembangunan Rumah dan Prasarana Lingkungan Permukiman Layak Huni)	10 Unit	Pacet	Mandalahaji			50.000.000	50.000.000						50.000.000	Pertasih	SKPD	N	M
1 04 xx 15 06	Program Pengembangan Perumahan	Fasilitasi dan stimulasi pembangunan perumahan masyarakat kurang mampu	Pengembangan Perumahan	Fasilitasi dan stimulasi pembangunan perumahan masyarakat kurang mampu (Pembangunan Rumah dan Prasarana Lingkungan Permukiman Layak Huni)	10 Unit	Pacet	Sukarame(Rural)			50.000.000	50.000.000						50.000.000	Pertasih	SKPD	N	M
1 04 xx 15 06	Program Pengembangan Perumahan	Fasilitasi dan stimulasi pembangunan perumahan masyarakat kurang mampu	Pengembangan Perumahan	Fasilitasi dan stimulasi pembangunan perumahan masyarakat kurang mampu (Pembangunan Rumah dan Prasarana Lingkungan Permukiman Layak Huni)	10 Unit	Pacet	Nagrak			50.000.000	50.000.000						50.000.000	Pertasih	SKPD	N	M
1 04 xx 15 06	Program Pengembangan Perumahan	Fasilitasi dan stimulasi pembangunan perumahan masyarakat kurang mampu	Pengembangan Perumahan	Fasilitasi dan stimulasi pembangunan perumahan masyarakat kurang mampu (Pembangunan Rumah dan Prasarana Lingkungan Permukiman Layak Huni)	10 Unit	Pacet	Maruyung			50.000.000	50.000.000						50.000.000	Pertasih	SKPD	N	M
1 04 xx 15 06	Program Pengembangan Perumahan	Fasilitasi dan stimulasi pembangunan perumahan masyarakat kurang mampu	Pengembangan Perumahan	Fasilitasi dan stimulasi pembangunan perumahan masyarakat kurang mampu (Pembangunan Rumah dan Prasarana Lingkungan Permukiman Layak Huni)	10 Unit	Pacet	Mekarsari(Rural)			50.000.000	50.000.000						50.000.000	Pertasih	SKPD	N	M
1 04 xx 15 06	Program Pengembangan Perumahan	Fasilitasi dan stimulasi pembangunan perumahan masyarakat kurang mampu	Pengembangan Perumahan	Fasilitasi dan stimulasi pembangunan perumahan masyarakat kurang mampu (Pembangunan Rumah dan Prasarana Lingkungan Permukiman Layak Huni)	10 Unit	Pacet	Tanjung Wangi			50.000.000	50.000.000						50.000.000	Pertasih	SKPD	N	M
1 04 xx 15 06	Program Pengembangan Perumahan	Fasilitasi dan stimulasi pembangunan perumahan masyarakat kurang mampu	Pengembangan Perumahan	Fasilitasi dan stimulasi pembangunan perumahan masyarakat kurang mampu (Pembangunan Rumah dan Prasarana Lingkungan Permukiman Layak Huni)	10 Unit	Ciparay	Babakan			50.000.000	50.000.000						50.000.000	Pertasih	SKPD	N	M



Kode Rekening	Program	Kegiatan	Rasionalisasi Kegiatan	Sasaran	Volume	Lokasi		Sumber Pendanaan										SKPD Pelaksana	Pengusul (SKPD/Wilayah)	Keterangan (T/PD/N)	M/ TM
						Kecamatan	Desa	APBD Kab.				APBD Prov	APBN	CSR	PPP	Usaha Lain Yang Sah	Total				
								P2D	Pembiayaan	SKPD	JUMLAH APBD KAB.										
1	2	3	4	5	6	7	8	9	10	11	12=9+10+11	13	14	15	16	17	18=12+13+14+15+16+17	19	20	21	22
1 04 xx 15 06	Program Pengembangan Perumahan	Fasilitasi dan stimulasi pembangunan perumahan masyarakat kurang mampu	Pengembangan Perumahan	Fasilitasi dan stimulasi pembangunan perumahan masyarakat kurang mampu (Pembangunan Rumah dan Prasarana Lingkungan Permukiman Layak Huni)	10 Unit	Ciparay	Bumiwangi			50.000.000	50.000.000						50.000.000	Pertasih	SKPD	N	M
1 04 xx 15 06	Program Pengembangan Perumahan	Fasilitasi dan stimulasi pembangunan perumahan masyarakat kurang mampu	Pengembangan Perumahan	Fasilitasi dan stimulasi pembangunan perumahan masyarakat kurang mampu (Pembangunan Rumah dan Prasarana Lingkungan Permukiman Layak Huni)	10 Unit	Ciparay	Mekaraksana			50.000.000	50.000.000						50.000.000	Pertasih	SKPD	N	M
1 04 xx 15 06	Program Pengembangan Perumahan	Fasilitasi dan stimulasi pembangunan perumahan masyarakat kurang mampu	Pengembangan Perumahan	Fasilitasi dan stimulasi pembangunan perumahan masyarakat kurang mampu (Pembangunan Rumah dan Prasarana Lingkungan Permukiman Layak Huni)	10 Unit	Ciparay	Gunungleutik			50.000.000	50.000.000						50.000.000	Pertasih	SKPD	N	M
1 04 xx 15 06	Program Pengembangan Perumahan	Fasilitasi dan stimulasi pembangunan perumahan masyarakat kurang mampu	Pengembangan Perumahan	Fasilitasi dan stimulasi pembangunan perumahan masyarakat kurang mampu (Pembangunan Rumah dan Prasarana Lingkungan Permukiman Layak Huni)	10 Unit	Ciparay	Manggunharja			50.000.000	50.000.000						50.000.000	Pertasih	SKPD	N	M
1 04 xx 15 06	Program Pengembangan Perumahan	Fasilitasi dan stimulasi pembangunan perumahan masyarakat kurang mampu	Pengembangan Perumahan	Fasilitasi dan stimulasi pembangunan perumahan masyarakat kurang mampu (Pembangunan Rumah dan Prasarana Lingkungan Permukiman Layak Huni)	10 Unit	Kertasari	Cihawuk			50.000.000	50.000.000						50.000.000	Pertasih	SKPD	N	M
1 04 xx 15 06	Program Pengembangan Perumahan	Fasilitasi dan stimulasi pembangunan perumahan masyarakat kurang mampu	Pengembangan Perumahan	Fasilitasi dan stimulasi pembangunan perumahan masyarakat kurang mampu (Pembangunan Rumah dan Prasarana Lingkungan Permukiman Layak Huni)	10 Unit	Kertasari	Santosa			50.000.000	50.000.000						50.000.000	Pertasih	SKPD	N	M
1 04 xx 15 07	Program Pengembangan Perumahan	Pembangunan sarana dan prasarana rumah sederhana sehat	Pengembangan Perumahan	Pembangunan sarana dan prasarana rumah sederhana sehat (penataan prasarana dasar lingkungan permukiman)		Kab. Bandung				500.000.000	500.000.000						500.000.000	Pertasih	SKPD	N	M
1 04 xx 15 07	Program Pengembangan Perumahan	Pembangunan sarana dan prasarana rumah sederhana sehat	Pengembangan Perumahan	Pembangunan sarana dan prasarana rumah sederhana sehat (penataan prasarana dasar lingkungan permukiman)	4 Kecamatan (Kec. Soreang, Margaasih, Dayeuhkolot, Baleendah)	Kab. Bandung				1.000.000.000	1.000.000.000						1.000.000.000	Pertasih	SKPD	N	M
1 05 xx 15 13	Program Perencanaan Tata Ruang	Survey dan pemetaan	Perencanaan Tata Ruang	Survey dan Pemetaan		Kec. Cileunyi, Rancaekek, Solokanjeruk dan Majalaya	Kab. Bandung			550.000.000	550.000.000						550.000.000	Pertasih	SKPD	N	M

Kode Rekening	Program	Kegiatan	Rasionalisasi Kegiatan	Sasaran	Volume	Lokasi		Sumber Pendanaan										SKPD Pelaksana	Pengusul (SKPD/Wilayah)	Keterangan (T/TPD/N)	M/ TM
						Kecamatan	Desa	APBD Kab.				APBD Prov	APBN	CSR	PPP	Usaha Lain Yang Sah	Total				
								P2D	Pembiayaan	SKPD	JUMLAH APBD KAB.										
1	2	3	4	5	6	7	8	9	10	11	12=9+10+11	13	14	15	16	17	18=12+13+14+15+16+17	19	20	21	22
1 05 xx 15 02	Program Perencanaan Tata Ruang	Penetapan kebijakan tentang RDTRK, RTRK, dan RTBL	Perencanaan Tata Ruang	Penyusunan Rencana Detail Tata Ruang Kawasan	Kec. Banjaran, Majalaya, Margahayu-Margaasih	Kab. Bandung				1.400.000.000	1.400.000.000						1.400.000.000	Pertasih	SKPD	N	M
1 04 xx 15 07	Program Pengembangan Perumahan	Pembangunan sarana dan prasarana rumah sederhana sehat	Lingkungan Sehat Perumahan	Penyediaan sarana air bersih dan sanitasi dasar terutama bagi masyarakat miskin	38 Desa, 18 Kecamatan	Kab. Bandung				-	0	2.500.000.000	4.500.000.000			13.000.000.000	20.000.000.000	Pertasih	SKPD	N	M
1 04 xx 16 02	Program Lingkungan Sehat Perumahan	Penyediaan sarana air bersih dan sanitasi dasar terutama bagi masyarakat miskin	Lingkungan Sehat Perumahan	Penyediaan sarana air bersih dan sanitasi dasar terutama bagi masyarakat miskin	1 unit	Kutawaringin	Pameuntasan				0	350.000.000					350.000.000	Pertasih	SKPD	N	M
1 04 xx 16 02	Program Lingkungan Sehat Perumahan	Penyediaan sarana air bersih dan sanitasi dasar terutama bagi masyarakat miskin	Lingkungan Sehat Perumahan	Penyediaan sarana air bersih dan sanitasi dasar terutama bagi masyarakat miskin	18 Unit	Kutawaringin	Cibodas				0	350.000.000					350.000.000	Pertasih	SKPD	N	M
1 04 xx 16 02	Program Lingkungan Sehat Perumahan	Penyediaan sarana air bersih dan sanitasi dasar terutama bagi masyarakat miskin	Lingkungan Sehat Perumahan	Penyediaan sarana air bersih dan sanitasi dasar terutama bagi masyarakat miskin	1 Paket Sumur ATD	Kutawaringin	Jelegong				0	350.000.000					350.000.000	Pertasih	Wilayah	T	M
1 04 xx 16 02	Program Lingkungan Sehat Perumahan	Penyediaan sarana air bersih dan sanitasi dasar terutama bagi masyarakat miskin	Lingkungan Sehat Perumahan	Penyediaan sarana air bersih dan sanitasi dasar terutama bagi masyarakat miskin	20 m3	Kutawaringin	Desa Padasuka			50.000.000	50.000.000						50.000.000	Pertasih	Wilayah	T	M
1 04 xx 16 02	Program Lingkungan Sehat Perumahan	Penyediaan sarana air bersih dan sanitasi dasar terutama bagi masyarakat miskin	Lingkungan Sehat Perumahan	Penyediaan sarana air bersih dan sanitasi dasar terutama bagi masyarakat miskin	1 paket	Kutawaringin	Kutawaringin				0	350.000.000					350.000.000	Pertasih	Wilayah	T	M
1 04 xx 16 02	Program Lingkungan Sehat Perumahan	Penyediaan sarana air bersih dan sanitasi dasar terutama bagi masyarakat miskin	Lingkungan Sehat Perumahan	Penyediaan sarana air bersih dan sanitasi dasar terutama bagi masyarakat miskin	2700 m	Soreang	RW 01 s/d 15 Desa Sukajadi			297.000.000	297.000.000						297.000.000	Pertasih	Wilayah	T	M
1 04 xx 16 02	Program Lingkungan Sehat Perumahan	Penyediaan sarana air bersih dan sanitasi dasar terutama bagi masyarakat miskin	Lingkungan Sehat Perumahan	Penyediaan sarana air bersih dan sanitasi dasar terutama bagi masyarakat miskin	1500 m	Soreang	RW 01, 03 Desa Sukanagara			37.125.000	37.125.000						37.125.000	Pertasih	Wilayah	T	M
1 04 xx 16 02	Program Lingkungan Sehat Perumahan	Penyediaan sarana air bersih dan sanitasi dasar terutama bagi masyarakat miskin	Lingkungan Sehat Perumahan	Penyediaan sarana air bersih dan sanitasi dasar terutama bagi masyarakat miskin	400 m	Soreang	RW 02,04,06,07,11 Ds Karamatmulya				0	50.000.000					50.000.000	Pertasih	Wilayah	T	M
1 04 xx 16 02	Program Lingkungan Sehat Perumahan	Penyediaan sarana air bersih dan sanitasi dasar terutama bagi masyarakat miskin	Lingkungan Sehat Perumahan	Penyediaan sarana air bersih dan sanitasi dasar terutama bagi masyarakat miskin	2x3x2 m3	Soreang	RW 06, 12 Ds Karamatmulya			30.000.000	30.000.000						30.000.000	Pertasih	Wilayah	T	M
1 04 xx 16 02	Program Lingkungan Sehat Perumahan	Penyediaan sarana air bersih dan sanitasi dasar terutama bagi masyarakat miskin	Lingkungan Sehat Perumahan	Penyediaan sarana air bersih dan sanitasi dasar terutama bagi masyarakat miskin	2000 M	Pasirjambu	RW.01-05 Mekarsari			220.000.000	220.000.000						220.000.000	Pertasih	Wilayah	T	M
1 04 xx 16 02	Program Lingkungan Sehat Perumahan	Penyediaan sarana air bersih dan sanitasi dasar terutama bagi masyarakat miskin	Lingkungan Sehat Perumahan	Penyediaan sarana air bersih dan sanitasi dasar terutama bagi masyarakat miskin	500 M	Pasirjambu	Rw. 08 Mekarsari				0	175.000.000					175.000.000	Pertasih	Wilayah	T	M
1 04 xx 16 02	Program Lingkungan Sehat Perumahan	Penyediaan sarana air bersih dan sanitasi dasar terutama bagi masyarakat miskin	Lingkungan Sehat Perumahan	Penyediaan sarana air bersih dan sanitasi dasar terutama bagi masyarakat miskin	1000 M2	Pasirjambu	Balong-Kutamekar Rw.10-19 Cisondari			110.000.000	110.000.000						110.000.000	Pertasih	Wilayah	T	M
1 04 xx 16 02	Program Lingkungan Sehat Perumahan	Penyediaan sarana air bersih dan sanitasi dasar terutama bagi masyarakat miskin	Lingkungan Sehat Perumahan	Penyediaan sarana air bersih dan sanitasi dasar terutama bagi masyarakat miskin	8000 X3 M	Pasirjambu	RW.12.02.10.09.11.01 Sugihmukti				0	500.000.000					500.000.000	Pertasih	Wilayah	T	M
1 04 xx 16 02	Program Lingkungan Sehat Perumahan	Penyediaan sarana air bersih dan sanitasi dasar terutama bagi masyarakat miskin	Lingkungan Sehat Perumahan	Penyediaan sarana air bersih dan sanitasi dasar terutama bagi masyarakat miskin	1 Unit	Katapang	Katapang	37.000.000			37.000.000						37.000.000	Pertasih	Wilayah	T	M
1 04 xx 16 02	Program Lingkungan Sehat Perumahan	Penyediaan sarana air bersih dan sanitasi dasar terutama bagi masyarakat miskin	Lingkungan Sehat Perumahan	Penyediaan sarana air bersih dan sanitasi dasar terutama bagi masyarakat miskin	4 Unit	Katapang	Banyusari	148.000.000			148.000.000						148.000.000	Pertasih	Wilayah	T	M
1 04 xx 16 02	Program Lingkungan Sehat Perumahan	Penyediaan sarana air bersih dan sanitasi dasar terutama bagi masyarakat miskin	Lingkungan Sehat Perumahan	Penyediaan sarana air bersih dan sanitasi dasar terutama bagi masyarakat miskin	2 Paket	Katapang	Pangauban	74.000.000			74.000.000						74.000.000	Pertasih	Wilayah	T	M
1 04 xx 16 02	Program Lingkungan Sehat Perumahan	Penyediaan sarana air bersih dan sanitasi dasar terutama bagi masyarakat miskin	Lingkungan Sehat Perumahan	Penyediaan sarana air bersih dan sanitasi dasar terutama bagi masyarakat miskin	8 meter	Katapang	Katapang	-			0						0	Pertasih	Wilayah	T	M

Kode Rekening	Program	Kegiatan	Rasionalisasi Kegiatan	Sasaran	Volume	Lokasi		Sumber Pendanaan										SKPD Pelaksana	Pengusul (SKPD/Wilayah)	Keterangan (T/PD/N)	M/ TM
						Kecamatan	Desa	APBD Kab.				APBD Prov	APBN	CSR	PPP	Usaha Lain Yang Sah	Total				
								P2D	Pembiayaan	SKPD	JUMLAH APBD KAB.										
1	2	3	4	5	6	7	8	9	10	11	12=9+10+11	13	14	15	16	17	18=12+13+14+15+16+17	19	20	21	22
1 04 xx 16 02	Program Lingkungan Sehat Perumahan	Penyediaan sarana air bersih dan sanitasi dasar terutama bagi masyarakat miskin	Lingkungan Sehat Perumahan	Penyediaan sarana air bersih dan sanitasi dasar terutama bagi masyarakat miskin	4 Titik	Katapang	Sangkanhurip	148.000.000			148.000.000						148.000.000	Pertasih	Wilayah	T	M
1 04 xx 16 02	Program Lingkungan Sehat Perumahan	Penyediaan sarana air bersih dan sanitasi dasar terutama bagi masyarakat miskin	Lingkungan Sehat Perumahan	Penyediaan sarana air bersih dan sanitasi dasar terutama bagi masyarakat miskin	2000 m	Rancabali	Patengan			220.000.000	220.000.000						220.000.000	Pertasih	Wilayah	T	M
1 04 xx 16 02	Program Lingkungan Sehat Perumahan	Penyediaan sarana air bersih dan sanitasi dasar terutama bagi masyarakat miskin	Lingkungan Sehat Perumahan	Penyediaan sarana air bersih dan sanitasi dasar terutama bagi masyarakat miskin	2000 m	Rancabali	Indragiri			220.000.000	220.000.000						220.000.000	Pertasih	Wilayah	T	M
1 04 xx 16 02	Program Lingkungan Sehat Perumahan	Penyediaan sarana air bersih dan sanitasi dasar terutama bagi masyarakat miskin	Lingkungan Sehat Perumahan	Penyediaan sarana air bersih dan sanitasi dasar terutama bagi masyarakat miskin	6000 m	Rancabali	Cipelah				0	660.000.000					660.000.000	Pertasih	Wilayah	T	M
1 04 xx 16 02	Program Lingkungan Sehat Perumahan	Penyediaan sarana air bersih dan sanitasi dasar terutama bagi masyarakat miskin	Lingkungan Sehat Perumahan	Penyediaan sarana air bersih dan sanitasi dasar terutama bagi masyarakat miskin	1500 m	Rancabali	Alam endah			330.000.000	330.000.000						330.000.000	Pertasih	Wilayah	T	M
1 04 xx 16 02	Program Lingkungan Sehat Perumahan	Penyediaan sarana air bersih dan sanitasi dasar terutama bagi masyarakat miskin	Lingkungan Sehat Perumahan	Penyediaan sarana air bersih dan sanitasi dasar terutama bagi masyarakat miskin	1 unit	Banjaran	Neglasari			300.000.000	300.000.000						300.000.000	Pertasih	Wilayah	T	M
1 04 xx 16 02	Program Lingkungan Sehat Perumahan	Penyediaan sarana air bersih dan sanitasi dasar terutama bagi masyarakat miskin	Lingkungan Sehat Perumahan	Penyediaan sarana air bersih dan sanitasi dasar terutama bagi masyarakat miskin	500 BT PVC	Banjaran	Mekarjaya	49.000.000		-	49.000.000						49.000.000	Pertasih	Wilayah	T	M
1 04 xx 16 02	Program Lingkungan Sehat Perumahan	Penyediaan sarana air bersih dan sanitasi dasar terutama bagi masyarakat miskin	Lingkungan Sehat Perumahan	Penyediaan sarana air bersih dan sanitasi dasar terutama bagi masyarakat miskin	1 unit	Banjaran	Tarajusari			37.000.000	37.000.000						37.000.000	Pertasih	Wilayah	N	M
1 04 xx 16 02	Program Lingkungan Sehat Perumahan	Penyediaan sarana air bersih dan sanitasi dasar terutama bagi masyarakat miskin	Lingkungan Sehat Perumahan	Penyediaan sarana air bersih dan sanitasi dasar terutama bagi masyarakat miskin	1 Unit	Banjaran	Kiangroke			300.000.000	300.000.000						300.000.000	Pertasih	Wilayah	N	M
1 04 xx 16 02	Program Lingkungan Sehat Perumahan	Penyediaan sarana air bersih dan sanitasi dasar terutama bagi masyarakat miskin	Lingkungan Sehat Perumahan	Penyediaan sarana air bersih dan sanitasi dasar terutama bagi masyarakat miskin	1 Paket	Banjaran	Ciapus			37.000.000	37.000.000						37.000.000	Pertasih	Wilayah	N	M
1 04 xx 16 02	Program Lingkungan Sehat Perumahan	Penyediaan sarana air bersih dan sanitasi dasar terutama bagi masyarakat miskin	Lingkungan Sehat Perumahan	Penyediaan sarana air bersih dan sanitasi dasar terutama bagi masyarakat miskin	3 unit (Sumur dangkal)	Banjaran	Banjaran Wetan			105.000.000	105.000.000						105.000.000	Pertasih	Wilayah	N	M
1 04 xx 16 02	Program Lingkungan Sehat Perumahan	Penyediaan sarana air bersih dan sanitasi dasar terutama bagi masyarakat miskin	Lingkungan Sehat Perumahan	Penyediaan sarana air bersih dan sanitasi dasar terutama bagi masyarakat miskin	3 Unit	Banjaran	Sindanganpan			111.000.000	111.000.000						111.000.000	Pertasih	Wilayah	N	M
1 04 xx 16 02	Program Lingkungan Sehat Perumahan	Penyediaan sarana air bersih dan sanitasi dasar terutama bagi masyarakat miskin	Lingkungan Sehat Perumahan	Penyediaan sarana air bersih dan sanitasi dasar terutama bagi masyarakat miskin	77 Lks	Pangalengan	Pulosari	330.000.000			330.000.000						330.000.000	Pertasih	Wilayah	N	M
1 04 xx 16 02	Program Lingkungan Sehat Perumahan	Penyediaan sarana air bersih dan sanitasi dasar terutama bagi masyarakat miskin	Lingkungan Sehat Perumahan	Penyediaan sarana air bersih dan sanitasi dasar terutama bagi masyarakat miskin	4250 m	Pangalengan	Margamukti			467.500.000	467.500.000						467.500.000	Pertasih	Wilayah	N	M
1 04 xx 16 02	Program Lingkungan Sehat Perumahan	Penyediaan sarana air bersih dan sanitasi dasar terutama bagi masyarakat miskin	Lingkungan Sehat Perumahan	Penyediaan sarana air bersih dan sanitasi dasar terutama bagi masyarakat miskin	3.250 M	Paseh	Karangtungal			357.500.000	357.500.000		357.500.000				715.000.000	Pertasih	Wilayah	N	M
1 04 xx 16 02	Program Lingkungan Sehat Perumahan	Penyediaan sarana air bersih dan sanitasi dasar terutama bagi masyarakat miskin	Lingkungan Sehat Perumahan	Penyediaan sarana air bersih dan sanitasi dasar terutama bagi masyarakat miskin	3.050 M	Paseh	Sukamantri			335.500.000	335.500.000						335.500.000	Pertasih	Wilayah	N	M
1 04 xx 16 02	Program Lingkungan Sehat Perumahan	Penyediaan sarana air bersih dan sanitasi dasar terutama bagi masyarakat miskin	Lingkungan Sehat Perumahan	Penyediaan sarana air bersih dan sanitasi dasar terutama bagi masyarakat miskin	2 Buah	Paseh	Cipedes			74.000.000	74.000.000						74.000.000	Pertasih	SKPD	T	M
1 04 xx 16 02	Program Lingkungan Sehat Perumahan	Penyediaan sarana air bersih dan sanitasi dasar terutama bagi masyarakat miskin	Lingkungan Sehat Perumahan	Penyediaan sarana air bersih dan sanitasi dasar terutama bagi masyarakat miskin	4.500 M	Paseh	Mekarpawitan			-	0		495.000.000				495.000.000	Pertasih	SKPD	T	M
1 04 xx 16 02	Program Lingkungan Sehat Perumahan	Penyediaan sarana air bersih dan sanitasi dasar terutama bagi masyarakat miskin	Lingkungan Sehat Perumahan	Penyediaan sarana air bersih dan sanitasi dasar terutama bagi masyarakat miskin	16.000 M	Paseh	Drawati				0		1.760.000.000				1.760.000.000	Pertasih	SKPD	T	M

Kode Rekening	Program	Kegiatan	Rasionalisasi Kegiatan	Sasaran	Volume	Lokasi		Sumber Pendanaan											SKPD Pelaksana	Pengusul (SKPD/Wilayah)	Keterangan (T/TPD/N)	M/ TM
						Kecamatan	Desa	APBD Kab.				APBD Prov	APBN	CSR	PPP	Usaha Lain Yang Sah	Total					
								P2D	Pembiayaan	SKPD	JUMLAH APBD KAB.											
1	2	3	4	5	6	7	8	9	10	11	12=9+10+11	13	14	15	16	17	18=12+13+14+15+16+17	19	20	21	22	
1 04 xx 16 02	Program Lingkungan Sehat Perumahan	Penyediaan sarana air bersih dan sanitasi dasar terutama bagi masyarakat miskin	Lingkungan Sehat Perumahan	Penyediaan sarana air bersih dan sanitasi dasar terutama bagi masyarakat miskin		Paseh	Cijagra			117.000.000	117.000.000						117.000.000	Pertasih	SKPD	T	M	
1 04 xx 16 02	Program Lingkungan Sehat Perumahan	Penyediaan sarana air bersih dan sanitasi dasar terutama bagi masyarakat miskin	Lingkungan Sehat Perumahan	Penyediaan sarana air bersih dan sanitasi dasar terutama bagi masyarakat miskin	500 Lente	Paseh	Cigentur			125.000.000	125.000.000						125.000.000	Pertasih	SKPD	T	M	
1 04 xx 16 02	Program Lingkungan Sehat Perumahan	Penyediaan sarana air bersih dan sanitasi dasar terutama bagi masyarakat miskin	Lingkungan Sehat Perumahan	Penyediaan sarana air bersih dan sanitasi dasar terutama bagi masyarakat miskin	4500 m	Paseh	Mekarpawitan			495.000.000	495.000.000						495.000.000	Pertasih	WILAYAH	T	M	
1 04 xx 16 02	Program Lingkungan Sehat Perumahan	Penyediaan sarana air bersih dan sanitasi dasar terutama bagi masyarakat miskin	Lingkungan Sehat Perumahan	Penyediaan sarana air bersih dan sanitasi dasar terutama bagi masyarakat miskin	4 unit	Paseh	Loa	20.000.000			20.000.000						20.000.000	Pertasih	WILAYAH	T	M	
1 04 xx 16 02	Program Lingkungan Sehat Perumahan	Penyediaan sarana air bersih dan sanitasi dasar terutama bagi masyarakat miskin	Lingkungan Sehat Perumahan	Penyediaan sarana air bersih dan sanitasi dasar terutama bagi masyarakat miskin	1	Margaasih	Lagadar			300.000.000	300.000.000						300.000.000	Pertasih	WILAYAH	T	M	
1 04 xx 16 02	Program Lingkungan Sehat Perumahan	Penyediaan sarana air bersih dan sanitasi dasar terutama bagi masyarakat miskin	Lingkungan Sehat Perumahan	Penyediaan sarana air bersih dan sanitasi dasar terutama bagi masyarakat miskin	4	Margaasih	Nanjung	148.000.000			148.000.000						148.000.000	Pertasih	WILAYAH	T	M	
1 04 xx 16 02	Program Lingkungan Sehat Perumahan	Penyediaan sarana air bersih dan sanitasi dasar terutama bagi masyarakat miskin	Lingkungan Sehat Perumahan	Penyediaan sarana air bersih dan sanitasi dasar terutama bagi masyarakat miskin	4	Margaasih	Margaasih	148.000.000			148.000.000						148.000.000	Pertasih	WILAYAH	T	M	
1 04 xx 16 02	Program Lingkungan Sehat Perumahan	Penyediaan sarana air bersih dan sanitasi dasar terutama bagi masyarakat miskin	Lingkungan Sehat Perumahan	Penyediaan sarana air bersih dan sanitasi dasar terutama bagi masyarakat miskin	4	Margaasih	Rahayu	148.000.000			148.000.000						148.000.000	PERTASIH	WILAYAH	T	M	
1 04 xx 16 02	Program Lingkungan Sehat Perumahan	Penyediaan sarana air bersih dan sanitasi dasar terutama bagi masyarakat miskin	Lingkungan Sehat Perumahan	Penyediaan sarana air bersih dan sanitasi dasar terutama bagi masyarakat miskin	4	Margaasih	Mekarrahayu	148.000.000			148.000.000						148.000.000	PERTASIH	WILAYAH	T	M	
1 04 xx 16 02	Program Lingkungan Sehat Perumahan	Penyediaan sarana air bersih dan sanitasi dasar terutama bagi masyarakat miskin	Lingkungan Sehat Perumahan	Penyediaan sarana air bersih dan sanitasi dasar terutama bagi masyarakat miskin	1	Margaasih	Cigondewah			300.000.000	300.000.000						300.000.000	PERTASIH	WILAYAH	T	M	
1 04 xx 16 02	Program Lingkungan Sehat Perumahan	Penyediaan sarana air bersih dan sanitasi dasar terutama bagi masyarakat miskin	Lingkungan Sehat Perumahan	Penyediaan sarana air bersih dan sanitasi dasar terutama bagi masyarakat miskin	1 Unit	Margahayu	Sukamenak	15.000.000			15.000.000						15.000.000	PERTASIH	WILAYAH	T	M	
1 04 xx 16 02	Program Lingkungan Sehat Perumahan	Penyediaan sarana air bersih dan sanitasi dasar terutama bagi masyarakat miskin	Lingkungan Sehat Perumahan	Penyediaan sarana air bersih dan sanitasi dasar terutama bagi masyarakat miskin	5 Unit	Cileunyi	Cileunyi kulon			185.000.000	185.000.000						185.000.000	PERTASIH	WILAYAH	T	M	
1 04 xx 16 02	Program Lingkungan Sehat Perumahan	Penyediaan sarana air bersih dan sanitasi dasar terutama bagi masyarakat miskin	Lingkungan Sehat Perumahan	Penyediaan sarana air bersih dan sanitasi dasar terutama bagi masyarakat miskin	2 unit	Cileunyi	Cileunyi Wetan			74.000.000	74.000.000						74.000.000	PERTASIH	WILAYAH	T	M	
1 04 xx 16 02	Program Lingkungan Sehat Perumahan	Penyediaan sarana air bersih dan sanitasi dasar terutama bagi masyarakat miskin	Lingkungan Sehat Perumahan	Penyediaan sarana air bersih dan sanitasi dasar terutama bagi masyarakat miskin	2 unit	Cileunyi	Cinunuk			74.000.000	74.000.000						74.000.000	PERTASIH	WILAYAH	T	M	
1 04 xx 16 02	Program Lingkungan Sehat Perumahan	Penyediaan sarana air bersih dan sanitasi dasar terutama bagi masyarakat miskin	Lingkungan Sehat Perumahan	Penyediaan sarana air bersih dan sanitasi dasar terutama bagi masyarakat miskin	2 unit	Cileunyi	Cimekar			74.000.000	74.000.000						74.000.000	PERTASIH	WILAYAH	T	M	
1 04 xx 16 02	Program Lingkungan Sehat Perumahan	Penyediaan sarana air bersih dan sanitasi dasar terutama bagi masyarakat miskin	Lingkungan Sehat Perumahan	Penyediaan sarana air bersih dan sanitasi dasar terutama bagi masyarakat miskin	2 unit	Cileunyi	Cibiruwetan			74.000.000	74.000.000						74.000.000	PERTASIH	WILAYAH	T	M	
1 04 xx 16 02	Program Lingkungan Sehat Perumahan	Penyediaan sarana air bersih dan sanitasi dasar terutama bagi masyarakat miskin	Lingkungan Sehat Perumahan	Penyediaan sarana air bersih dan sanitasi dasar terutama bagi masyarakat miskin	Sumur Dangkal 2 Titik	Rancaekek	Sangiang			74.000.000	74.000.000						74.000.000	PERTASIH	WILAYAH	T	M	
1 04 xx 16 02	Program Lingkungan Sehat Perumahan	Penyediaan sarana air bersih dan sanitasi dasar terutama bagi masyarakat miskin	Lingkungan Sehat Perumahan	Penyediaan sarana air bersih dan sanitasi dasar terutama bagi masyarakat miskin	1450 M	Cilengkrang	Girimekar			159.500.000	159.500.000						159.500.000	Pertasih	Wilayah	T	M	
1 04 xx 16 02	Program Lingkungan Sehat Perumahan	Penyediaan sarana air bersih dan sanitasi dasar terutama bagi masyarakat miskin	Lingkungan Sehat Perumahan	Penyediaan sarana air bersih dan sanitasi dasar terutama bagi masyarakat miskin	700 meter	Cimeryan	Ciburial			77.000.000	77.000.000						77.000.000	Pertasih	Wilayah	T	M	

Kode Rekening	Program	Kegiatan	Rasionalisasi Kegiatan	Sasaran	Volume	Lokasi		Sumber Pendanaan										SKPD Pelaksana	Pengusul (SKPD/Wilayah)	Keterangan (T/TPD/N)	M/ TM
						Kecamatan	Desa	APBD Kab.				APBD Prov	APBN	CSR	PPP	Usaha Lain Yang Sah	Total				
								P2D	Pembiayaan	SKPD	JUMLAH APBD KAB.										
1	2	3	4	5	6	7	8	9	10	11	12=9+10+11	13	14	15	16	17	18=12+13+14+15+16+17	19	20	21	22
1 04 xx 16 02	Program Lingkungan Sehat Perumahan	Penyediaan sarana air bersih dan sanitasi dasar terutama bagi masyarakat miskin	Lingkungan Sehat Perumahan	Penyediaan sarana air bersih dan sanitasi dasar terutama bagi masyarakat miskin	5.000 meter	Cimenyang	Cimenyang				0		550.000.000				550.000.000	Pertasih	Wilayah	T	M
1 04 xx 16 02	Program Lingkungan Sehat Perumahan	Penyediaan sarana air bersih dan sanitasi dasar terutama bagi masyarakat miskin	Lingkungan Sehat Perumahan	Penyediaan sarana air bersih dan sanitasi dasar terutama bagi masyarakat miskin		Cimenyang	Mandalamekar			220.000.000	220.000.000						220.000.000	Pertasih	Wilayah	T	M
1 04 xx 16 02	Program Lingkungan Sehat Perumahan	Penyediaan sarana air bersih dan sanitasi dasar terutama bagi masyarakat miskin	Lingkungan Sehat Perumahan	Penyediaan sarana air bersih dan sanitasi dasar terutama bagi masyarakat miskin	5 km	Cimenyang	Mekarmanik				0	550.000.000					550.000.000	Pertasih	Wilayah	T	M
1 04 xx 16 02	Program Lingkungan Sehat Perumahan	Penyediaan sarana air bersih dan sanitasi dasar terutama bagi masyarakat miskin	Lingkungan Sehat Perumahan	Penyediaan sarana air bersih dan sanitasi dasar terutama bagi masyarakat miskin	13 unit	Cimenyang	Sindanglaya	55.000.000				55.000.000					55.000.000	Pertasih	Wilayah	T	M
1 04 xx 16 02	Program Lingkungan Sehat Perumahan	Penyediaan sarana air bersih dan sanitasi dasar terutama bagi masyarakat miskin	Lingkungan Sehat Perumahan	Penyediaan sarana air bersih dan sanitasi dasar terutama bagi masyarakat miskin	400m	Kertasari	Santosa			298.650.000	298.650.000						298.650.000	Pertasih	Wilayah	T	M
1 04 xx 16 02	Program Lingkungan Sehat Perumahan	Penyediaan sarana air bersih dan sanitasi dasar terutama bagi masyarakat miskin	Lingkungan Sehat Perumahan	Penyediaan sarana air bersih dan sanitasi dasar terutama bagi masyarakat miskin	3000M	Kertasari	Sukapura			330.000.000	330.000.000						330.000.000	Pertasih	Wilayah	T	M
1 04 xx 16 02	Program Lingkungan Sehat Perumahan	Penyediaan sarana air bersih dan sanitasi dasar terutama bagi masyarakat miskin	Lingkungan Sehat Perumahan	Penyediaan sarana air bersih dan sanitasi dasar terutama bagi masyarakat miskin	4125 m	Kertasari	Tarumajaya			453.750.000	453.750.000						453.750.000	Pertasih	Wilayah	T	M
1 04 xx 16 02	Program Lingkungan Sehat Perumahan	Penyediaan sarana air bersih dan sanitasi dasar terutama bagi masyarakat miskin	Lingkungan Sehat Perumahan	Penetapan kebijakan dan strategi penyelenggaraan keserasian kawasan dan lingkungan hunian berimbang		Kab. Bandung				500.000.000	500.000.000						500.000.000	Pertasih	Wilayah	T	M
1 04 xx 16 02	Program Lingkungan Sehat Perumahan	Penyediaan sarana air bersih dan sanitasi dasar terutama bagi masyarakat miskin	Lingkungan Sehat Perumahan	Penetapan kebijakan dan strategi penyelenggaraan keserasian kawasan dan lingkungan hunian berimbang		Kab. Bandung				400.000.000	400.000.000						400.000.000	Pertasih	Wilayah	T	M
1 05 xx 17 05	Program Pengendalian Pemanfaatan Ruang	Pengawasan pemanfaatan ruang	Pengendalian Pemanfaatan Ruang	Pengawasan Pemanfaatan Ruang (Pengawasan, Pengendalian dan Penertiban Bangunan)		Kab. Bandung				300.000.000	300.000.000						300.000.000	Pertasih	Wilayah	T	M
1 04 xx 17 02	Program Pemberdayaan komunitas Perumahan	Fasilitas pembangunan prasarana dan sarana dasar pemukiman berbasis masyarakat	Pemberdayaan Komunitas Perumahan	Fasilitas pembangunan prasarana dan sarana dasar pemukiman berbasis masyarakat		Kab. Bandung				260.000.000	260.000.000						260.000.000	Pertasih	SKPD	T	M
1 04 xx 19 04	Program peningkatan kesiagaan dan pencegahan bahaya kebakaran	Pengawasan pelaksanaan kebijakan pencegahan kebakaran	Peningkatan Kesiagaan dan Pencegahan Bahaya Kebakaran	pengawasan pelaksanaan kebijakan pencegahan kebakaran		Kab. Bandung				35.000.000	35.000.000						35.000.000	Pertasih	SKPD	T	M
1 04 xx 19 05	Program peningkatan kesiagaan dan pencegahan bahaya kebakaran	Kegiatan pendidikan dan pelatihan pertolongan dan pencegahan kebakaran	Peningkatan Kesiagaan dan Pencegahan Bahaya Kebakaran	pendidikan dan pelatihan pertolongan dan pencegahan kebakaran		Kab. Bandung				40.000.000	40.000.000						40.000.000	Pertasih	Wilayah	T	M
1 04 xx 19 07	Program peningkatan kesiagaan dan pencegahan bahaya kebakaran	Kegiatan penyuluhan pencegahan bahaya kebakaran	Peningkatan Kesiagaan dan Pencegahan Bahaya Kebakaran	penyuluhan pencegahan kebakaran		Kab. Bandung				50.000.000	50.000.000						50.000.000	Pertasih	SKPD	T	M
1 04 xx 19 08	Program peningkatan kesiagaan dan pencegahan bahaya kebakaran	Pengadaan sarana dan prasarana pencegahan bahaya kebakaran	Peningkatan Kesiagaan dan Pencegahan Bahaya Kebakaran	pengadaan sarpras pencegahan bahaya kebakaran	2 unit mobil damkar, selang pemadam kebakaran dan kelengkapannya	Kab. Bandung				3.000.000.000	3.000.000.000						3.000.000.000	Pertasih	SKPD	T	M
1 04 xx 19 09	Program peningkatan kesiagaan dan pencegahan bahaya kebakaran	Pemeliharaan sarana dan prasarana pencegahan bahaya kebakaran	Peningkatan Kesiagaan dan Pencegahan Bahaya Kebakaran	pemeliharaan sarpras pencegahan kebakaran		Kab. Bandung				400.000.000	400.000.000						400.000.000	Pertasih	SKPD	T	M

Kode Rekening	Program	Kegiatan	Rasionalisasi Kegiatan	Sasaran	Volume	Lokasi		Sumber Pendanaan										SKPD Pelaksana	Pengusul (SKPD/Wilayah)	Keterangan (T/TPD/N)	M/TM
						Kecamatan	Desa	APBD Kab.				APBD Prov	APBN	CSR	PPP	Usaha Lain Yang Sah	Total				
								P2D	Pembiayaan	SKPD	JUMLAH APBD KAB.										
1	2	3	4	5	6	7	8	9	10	11	12=9+10+11	13	14	15	16	17	18=12+13+14+15+16+17	19	20	21	22
1 04 xx 19 11	Program peningkatan kesiagaan dan pencegahan bahaya kebakaran	Kegiatan pencegahan dan pengendalian bahaya kebakaran	Peningkatan Kesiagaan dan Pencegahan Bahaya Kebakaran	pencegahan dan pengendalian bahaya kebakaran		Kab. Bandung				550.000.000	550.000.000						550.000.000	Pertasih	SKPD	T	M
1 08 xx 24 06	Program Pengelolaan ruang terbuka hijau (RTH)	Pemeliharaan RTH	Pengelolaan Ruang Terbuka Hijau	Pemeliharaan RTH	10 titik taman di 8 desa 7 kecamatan	Kab. Bandung				500.000.000	500.000.000						500.000.000	Pertasih	SKPD	T	M
1 08 xx 24 05	Program Pengelolaan ruang terbuka hijau (RTH)	Penataan RTH	Pengelolaan Ruang Terbuka Hijau	Penataan RTH	Soreang dan Katapang	Kab. Bandung				200.000.000	200.000.000						200.000.000	Pertasih	SKPD	T	M
1 08 xx 15 01	Program Pengembangan Kinerja Pengelolaan Persampahan	Penyusunan kebijakan manajemen pengelolaan sampah	Pengembangan Kinerja Pengelolaan Persampahan	Penyusunan Kebijakan Manajemen Pengelolaan Persampahan		Kab. Bandung				150.000.000	150.000.000						150.000.000	Pertasih	SKPD	T	M
1 08 xx 15 13	Program Pengembangan Kinerja Pengelolaan Persampahan	Dst ...Pengelolaan Sampah Terpilah	Pengembangan Kinerja Pengelolaan Persampahan	Pengelolaan Sampah Terpilah		Margahayu				160.000.000	160.000.000						160.000.000	Pertasih	SKPD	T	M
1 08 xx 15 01	Program Pengembangan Kinerja Pengelolaan Persampahan	Penyusunan kebijakan manajemen pengelolaan sampah	Pengembangan Kinerja Pengelolaan Persampahan	Penyusunan Kebijakan Manajemen Pengelolaan Persampahan		Kab. Bandung				300.000.000	300.000.000						300.000.000	Pertasih	SKPD	T	M
1 08 xx 15 02	Program Pengembangan Kinerja Pengelolaan Persampahan	Penyediaan prasarana dan sarana pengelolaan persampahan	Pengembangan Kinerja Pengelolaan Persampahan	penyediaan sarpras pengolahan persampahan		Kab. Bandung				2.050.000.000	2.050.000.000						2.050.000.000	Pertasih	SKPD	T	M
1 08 xx 15 04	Program Pengembangan Kinerja Pengelolaan Persampahan	Peningkatan operasi dan pemeliharaan prasarana dan sarana persampahan	Pengembangan Kinerja Pengelolaan Persampahan	peningkatan operasi dan pemeliharaan sarpras persampahan		Kab. Bandung				1.000.000.000	1.000.000.000						1.000.000.000	Pertasih	SKPD	T	M
1 08 xx 15 04	Program Pengembangan Kinerja Pengelolaan Persampahan	Peningkatan operasi dan pemeliharaan prasarana dan sarana persampahan	Pengembangan Kinerja Pengelolaan Persampahan	peningkatan operasi dan pemeliharaan sarpras persampahan		Kab. Bandung				300.000.000	300.000.000						300.000.000	Pertasih	SKPD	T	M
1 08 xx 15 10	Program Pengembangan Kinerja Pengelolaan Persampahan	Sosialisasi kebijakan pengelolaan persampahan	Pengembangan Kinerja Pengelolaan Persampahan	sosialisasi kebijakan pengelolaan persampahan		Kab. Bandung				150.000.000	150.000.000						150.000.000	Pertasih	SKPD	T	M
1 08 xx 15 04	Program Pengembangan Kinerja Pengelolaan Persampahan	Peningkatan operasi dan pemeliharaan prasarana dan sarana persampahan	Pengembangan Kinerja Pengelolaan Persampahan	Peningkatan Operasi dan Pemeliharaan Prasarana dan Sarana Persampahan		Kab. Bandung				1.805.000.000	1.805.000.000						1.805.000.000	Pertasih	SKPD	T	M
1 08 xx 15 04	Program Pengembangan Kinerja Pengelolaan Persampahan	Peningkatan operasi dan pemeliharaan prasarana dan sarana persampahan	Pengembangan Kinerja Pengelolaan Persampahan	Peningkatan Operasi dan Pemeliharaan Prasarana dan Sarana Persampahan		Kab. Bandung				1.322.000.000	1.322.000.000						1.322.000.000	Pertasih	SKPD	T	M
1 08 xx 15 04	Program Pengembangan Kinerja Pengelolaan Persampahan	Peningkatan operasi dan pemeliharaan prasarana dan sarana persampahan	Pengembangan Kinerja Pengelolaan Persampahan	Peningkatan Operasi dan Pemeliharaan Prasarana dan Sarana Persampahan		Kab. Bandung				1.250.000.000	1.250.000.000						1.250.000.000	Pertasih	SKPD	T	M
1 08 xx 15 04	Program Pengembangan Kinerja Pengelolaan Persampahan	Peningkatan operasi dan pemeliharaan prasarana dan sarana persampahan	Pengembangan Kinerja Pengelolaan Persampahan	Peningkatan Operasi dan Pemeliharaan Prasarana dan Sarana Persampahan		Kab. Bandung				630.000.000	630.000.000						630.000.000	Pertasih	SKPD	T	M
1 08 xx 15 04	Program Pengembangan Kinerja Pengelolaan Persampahan	Peningkatan operasi dan pemeliharaan prasarana dan sarana persampahan	Pengembangan Kinerja Pengelolaan Persampahan	Peningkatan Operasi dan Pemeliharaan Prasarana dan Sarana Persampahan	1 unit	Ciwidey	Nengkelan			25.000.000	25.000.000						25.000.000	Pertasih	SKPD	T	M
1 08 xx 15 04	Program Pengembangan Kinerja Pengelolaan Persampahan	Peningkatan operasi dan pemeliharaan prasarana dan sarana persampahan	Pengembangan Kinerja Pengelolaan Persampahan	Peningkatan Operasi dan Pemeliharaan Prasarana dan Sarana Persampahan	1 Paket	Kutawaringin	Jelegong			0	150.000.000						150.000.000	Pertasih	SKPD	T	M
1 08 xx 15 04	Program Pengembangan Kinerja Pengelolaan Persampahan	Peningkatan operasi dan pemeliharaan prasarana dan sarana persampahan	Pengembangan Kinerja Pengelolaan Persampahan	Peningkatan Operasi dan Pemeliharaan Prasarana dan Sarana Persampahan	Drum 10 bh x 150.000 PVC : 40 x 130.000	Kutawaringin	UPTD Yankes			5.200.000	5.200.000						5.200.000	Pertasih	SKPD	T	M
1 08 xx 15 04	Program Pengembangan Kinerja Pengelolaan Persampahan	Peningkatan operasi dan pemeliharaan prasarana dan sarana persampahan	Pengembangan Kinerja Pengelolaan Persampahan	Peningkatan Operasi dan Pemeliharaan Prasarana dan Sarana Persampahan	1 Paket	Kutawaringin	Pameuntasan			0	100.000.000						100.000.000	Pertasih	SKPD	T	M
1 08 xx 15 04	Program Pengembangan Kinerja Pengelolaan Persampahan	Peningkatan operasi dan pemeliharaan prasarana dan sarana persampahan	Pengembangan Kinerja Pengelolaan Persampahan	Peningkatan Operasi dan Pemeliharaan Prasarana dan Sarana Persampahan	5 Unit	Kutawaringin	Kopo			25.000.000	25.000.000						25.000.000	Pertasih	SKPD	T	M
1 08 xx 15 04	Program Pengembangan Kinerja Pengelolaan Persampahan	Peningkatan operasi dan pemeliharaan prasarana dan sarana persampahan	Pengembangan Kinerja Pengelolaan Persampahan	Peningkatan Operasi dan Pemeliharaan Prasarana dan Sarana Persampahan	1 unit	Kutawaringin	Cibodas			0	100.000.000						100.000.000	Pertasih	SKPD	T	M

Kode Rekening	Program	Kegiatan	Rasionalisasi Kegiatan	Sasaran	Volume	Lokasi		Sumber Pendanaan										SKPD Pelaksana	Pengusul (SKPD/Wilayah)	Keterangan (T/TPD/N)	M/TM
						Kecamatan	Desa	APBD Kab.				APBD Prov	APBN	CSR	PPP	Usaha Lain Yang Sah	Total				
								P2D	Pembiayaan	SKPD	JUMLAH APBD KAB.										
1	2	3	4	5	6	7	8	9	10	11	12=9+10+11	13	14	15	16	17	18=12+13+14+15+16+17	19	20	21	22
1 08 xx 15 04	Program Pengembangan Kinerja Pengelolaan Persampahan	Peningkatan operasi dan pemeliharaan prasarana dan sarana persampahan	Pengembangan Kinerja Pengelolaan Persampahan	Peningkatan Operasi dan Pemeliharaan Prasarana dan Sarana Persampahan	1 paket	Soreang	Desa Sadu			25.000.000	25.000.000						25.000.000	Pertasih	Wilayah	T	M
1 08 xx 15 04	Program Pengembangan Kinerja Pengelolaan Persampahan	Peningkatan operasi dan pemeliharaan prasarana dan sarana persampahan	Pengembangan Kinerja Pengelolaan Persampahan	Peningkatan Operasi dan Pemeliharaan Prasarana dan Sarana Persampahan	15 Unit	Soreang	RW 01 s/d 15 Desa Sukajadi			30.000.000	30.000.000						30.000.000	Pertasih	Wilayah	T	M
1 08 xx 15 04	Program Pengembangan Kinerja Pengelolaan Persampahan	Peningkatan operasi dan pemeliharaan prasarana dan sarana persampahan	Pengembangan Kinerja Pengelolaan Persampahan	Peningkatan Operasi dan Pemeliharaan Prasarana dan Sarana Persampahan	1 unit	Soreang	Desa Soreang			25.000.000	25.000.000						25.000.000	Pertasih	Wilayah	T	M
1 08 xx 15 04	Program Pengembangan Kinerja Pengelolaan Persampahan	Peningkatan operasi dan pemeliharaan prasarana dan sarana persampahan	Pengembangan Kinerja Pengelolaan Persampahan	Peningkatan Operasi dan Pemeliharaan Prasarana dan Sarana Persampahan	1 unit	Soreang	Desa Cingcin			25.000.000	25.000.000						25.000.000	Pertasih	Wilayah	T	M
1 08 xx 15 04	Program Pengembangan Kinerja Pengelolaan Persampahan	Peningkatan operasi dan pemeliharaan prasarana dan sarana persampahan	Pengembangan Kinerja Pengelolaan Persampahan	Peningkatan Operasi dan Pemeliharaan Prasarana dan Sarana Persampahan	1 buah	Soreang	RW 11 DS Sekarwangi			100.000.000	100.000.000						100.000.000	Pertasih	Wilayah	T	M
1 08 xx 15 04	Program Pengembangan Kinerja Pengelolaan Persampahan	Peningkatan operasi dan pemeliharaan prasarana dan sarana persampahan	Pengembangan Kinerja Pengelolaan Persampahan	Peningkatan Operasi dan Pemeliharaan Prasarana dan Sarana Persampahan	16 RW	Soreang	Ds Parungserab			32.000.000	32.000.000						32.000.000	Pertasih	Wilayah	T	M
1 08 xx 15 04	Program Pengembangan Kinerja Pengelolaan Persampahan	Peningkatan operasi dan pemeliharaan prasarana dan sarana persampahan	Pengembangan Kinerja Pengelolaan Persampahan	Peningkatan Operasi dan Pemeliharaan Prasarana dan Sarana Persampahan	12 Unit	Katapang	Banyusari			60.000.000	60.000.000					12.000.000	72.000.000	Pertasih	Wilayah	T	M
1 08 xx 15 04	Program Pengembangan Kinerja Pengelolaan Persampahan	Peningkatan operasi dan pemeliharaan prasarana dan sarana persampahan	Pengembangan Kinerja Pengelolaan Persampahan	Peningkatan Operasi dan Pemeliharaan Prasarana dan Sarana Persampahan	10 Unit	Rancabali	Alam Endah			35.000.000	35.000.000						35.000.000	Pertasih	Wilayah	T	M
1 08 xx 15 04	Program Pengembangan Kinerja Pengelolaan Persampahan	Peningkatan operasi dan pemeliharaan prasarana dan sarana persampahan	Pengembangan Kinerja Pengelolaan Persampahan	Peningkatan Operasi dan Pemeliharaan Prasarana dan Sarana Persampahan	1 Paket	Rancabali	Patengan			-	0						0	Pertasih	Wilayah	T	M
1 08 xx 15 04	Program Pengembangan Kinerja Pengelolaan Persampahan	Peningkatan operasi dan pemeliharaan prasarana dan sarana persampahan	Pengembangan Kinerja Pengelolaan Persampahan	Peningkatan Operasi dan Pemeliharaan Prasarana dan Sarana Persampahan	1 Paket	Rancabali	Patengan			-	0						0	Pertasih	Wilayah	T	M
1 08 xx 15 04	Program Pengembangan Kinerja Pengelolaan Persampahan	Peningkatan operasi dan pemeliharaan prasarana dan sarana persampahan	Pengembangan Kinerja Pengelolaan Persampahan	Peningkatan Operasi dan Pemeliharaan Prasarana dan Sarana Persampahan	1 Paket	Rancabali	Indragiri			60.000.000	60.000.000						60.000.000	Pertasih	Wilayah	T	M
1 08 xx 15 04	Program Pengembangan Kinerja Pengelolaan Persampahan	Peningkatan operasi dan pemeliharaan prasarana dan sarana persampahan	Pengembangan Kinerja Pengelolaan Persampahan	Peningkatan Operasi dan Pemeliharaan Prasarana dan Sarana Persampahan	unit	Pameungpeuk	Bojongkunci			10.000.000	10.000.000						10.000.000	Pertasih	Wilayah	T	M
1 08 xx 15 04	Program Pengembangan Kinerja Pengelolaan Persampahan	Peningkatan operasi dan pemeliharaan prasarana dan sarana persampahan	Pengembangan Kinerja Pengelolaan Persampahan	Peningkatan Operasi dan Pemeliharaan Prasarana dan Sarana Persampahan		Pameungpeuk	Bojongkunci			50.000.000	50.000.000						50.000.000	Pertasih	Wilayah	T	M
1 08 xx 15 04	Program Pengembangan Kinerja Pengelolaan Persampahan	Peningkatan operasi dan pemeliharaan prasarana dan sarana persampahan	Pengembangan Kinerja Pengelolaan Persampahan	Peningkatan Operasi dan Pemeliharaan Prasarana dan Sarana Persampahan	13 buah	Pameungpeuk	Rancamulya			65.000.000	65.000.000						65.000.000	Pertasih	Wilayah	T	M
1 08 xx 15 04	Program Pengembangan Kinerja Pengelolaan Persampahan	Peningkatan operasi dan pemeliharaan prasarana dan sarana persampahan	Pengembangan Kinerja Pengelolaan Persampahan	Peningkatan Operasi dan Pemeliharaan Prasarana dan Sarana Persampahan	10 buah	Pameungpeuk	Bojongmangu			45.000.000	45.000.000						45.000.000	Pertasih	Wilayah	T	M
1 08 xx 15 04	Program Pengembangan Kinerja Pengelolaan Persampahan	Peningkatan operasi dan pemeliharaan prasarana dan sarana persampahan	Pengembangan Kinerja Pengelolaan Persampahan	Peningkatan Operasi dan Pemeliharaan Prasarana dan Sarana Persampahan	47 unit	Dayeuhkolot	Cangkuang Kulon & Dayeuhkolot			47.000.000	47.000.000						47.000.000	Pertasih	Wilayah	T	M
1 08 xx 15 04	Program Pengembangan Kinerja Pengelolaan Persampahan	Peningkatan operasi dan pemeliharaan prasarana dan sarana persampahan	Pengembangan Kinerja Pengelolaan Persampahan	Peningkatan Operasi dan Pemeliharaan Prasarana dan Sarana Persampahan	2 unit	Dayeuhkolot	Dayeuhkolot			30.000.000	30.000.000						30.000.000	Pertasih	Wilayah	T	M
1 08 xx 15 04	Program Pengembangan Kinerja Pengelolaan Persampahan	Peningkatan operasi dan pemeliharaan prasarana dan sarana persampahan	Pengembangan Kinerja Pengelolaan Persampahan	Peningkatan Operasi dan Pemeliharaan Prasarana dan Sarana Persampahan	13 unit	Cimeryan	Sindanglaya			11.700.300	11.700.300						11.700.300	Pertasih	Wilayah	T	M
1 08 xx 15 04	Program Pengembangan Kinerja Pengelolaan Persampahan	Peningkatan operasi dan pemeliharaan prasarana dan sarana persampahan	Pengembangan Kinerja Pengelolaan Persampahan	Peningkatan Operasi dan Pemeliharaan Prasarana dan Sarana Persampahan	16 unit	Cimeryan	Mekamanik			80.000.000	80.000.000						80.000.000	Pertasih	Wilayah	T	M

Kode Rekening	Program	Kegiatan	Rasionalisasi Kegiatan	Sasaran	Volume	Lokasi		Sumber Pendanaan											SKPD Pelaksana	Pengusul (SKPD/Wilayah)	Keterangan (T/PPD/N)	M/ TM
						Kecamatan	Desa	APBD Kab.				APBD Prov	APBN	CSR	PPP	Usaha Lain Yang Sah	Total					
								P2D	Pembiayaan	SKPD	JUMLAH APBD KAB.											
1	2	3	4	5	6	7	8	9	10	11	12=9+10+11	13	14	15	16	17	18=12+13+14+15+16+17	19	20	21	22	
1 08 xx 15 04	Program Pengembangan Kinerja Pengelolaan Persampahan	Peningkatan operasi dan pemeliharaan prasarana dan sarana persampahan	Pengembangan Kinerja Pengelolaan Persampahan	Peningkatan Operasi dan Pemeliharaan Prasarana dan Sarana Persampahan	12 Unit	Pacet	Nagrak			25.000.000	25.000.000						25.000.000	Pertasih	Wilayah	T	M	
1 08 xx 15 04	Program Pengembangan Kinerja Pengelolaan Persampahan	Peningkatan operasi dan pemeliharaan prasarana dan sarana persampahan	Pengembangan Kinerja Pengelolaan Persampahan	Peningkatan Operasi dan Pemeliharaan Prasarana dan Sarana Persampahan	1 Kelompok	Pacet	Tanjung Wangi			10.000.000	10.000.000						10.000.000	Pertasih	Wilayah	T	M	
1 08 xx 15 04	Program Pengembangan Kinerja Pengelolaan Persampahan	Peningkatan operasi dan pemeliharaan prasarana dan sarana persampahan	Pengembangan Kinerja Pengelolaan Persampahan	Peningkatan Operasi dan Pemeliharaan Prasarana dan Sarana Persampahan	1 Kelompok	Pacet	Tanjung Wangi			10.000.000	10.000.000						10.000.000	Pertasih	Wilayah	T	M	
1 08 xx 15 04	Program Pengembangan Kinerja Pengelolaan Persampahan	Peningkatan operasi dan pemeliharaan prasarana dan sarana persampahan	Pengembangan Kinerja Pengelolaan Persampahan	Peningkatan Operasi dan Pemeliharaan Prasarana dan Sarana Persampahan	1 Kelompok	Pacet	Tanjung Wangi			0	150.000.000						150.000.000	Pertasih	Wilayah	T	M	
1 08 xx 15 04	Program Pengembangan Kinerja Pengelolaan Persampahan	Peningkatan operasi dan pemeliharaan prasarana dan sarana persampahan	Pengembangan Kinerja Pengelolaan Persampahan	Peningkatan Operasi dan Pemeliharaan Prasarana dan Sarana Persampahan	1900 M	Pacet	Sukarame (Rural)			15.000.000	15.000.000						15.000.000	Pertasih	Wilayah	T	M	
1 03 xx 27 02	Program pengembangan kinerja pengelolaan air minum dan air limbah	Penyediaan prasarana dan sarana air limbah	pengembangan kinerja pengelolaan air minum	penyediaan sarpras air limbah	3500 M	Pacet	Sukarame			0	60.000.000						60.000.000	Pertasih	Wilayah	T	M	
1 04 xx 16 02	Program Lingkungan Sehat Perumahan	Penyediaan sarana air bersih dan sanitasi dasar terutama bagi masyarakat miskin	Perencanaan dan Pengawasan Pembangunan Septitank Komunal		1 paket	Kab. Bandung			-	345.000.000	345.000.000						345.000.000	Pertasih	Wilayah	T	M	
1 04 xx 15 06	Program Pengembangan Perumahan	Fasilitasi dan stimulasi pembangunan perumahan masyarakat kurang mampu	Perencanaan dan Pengawasan RTLH		1 paket	Kab. Bandung				375.000.000	375.000.000						375.000.000	Pertasih	Wilayah	T	M	
1 04 xx 16 02	Program Lingkungan Sehat Perumahan	Penyediaan sarana air bersih dan sanitasi dasar terutama bagi masyarakat miskin	Perencanaan dan Pengawasan Pembangunan Sarana dan Prasarana Air Bersih Perdesaan		1 paket	Kab. Bandung				1.000.000.000	1.000.000.000						1.000.000.000	Pertasih	Wilayah	T	M	
			<b>Jumlah Urusan Program</b>					#####	-	33.047.425.300	34.590.425.300	7.425.000.000	#####	-	-	13.012.000.000	65.114.925.300	Pertasih				
			<b>Jumlah Total</b>					#####	-	35.670.384.300	37.213.384.300	7.425.000.000	#####	-	-	13.012.000.000	67.737.884.300	Pertasih				
x xx xx 01 02	Program Pelayanan Administrasi Perkantoran	Penyediaan jasa komunikasi, sumber daya air dan listrik				Kab. Bandung				20.400.000.000	20.400.000						20.400.000	Dishub	SKPD	N	M	
x xx xx 01 08	Program Pelayanan Administrasi Perkantoran	Penyediaan jasa kebersihan kantor				Kab. Bandung				22.500.000	22.500.000						22.500.000	Dishub	SKPD	N	M	
x xx xx 01 09	Program Pelayanan Administrasi Perkantoran	Penyediaan jasa perbaikan peralatan kerja				Kab. Bandung				15.150.000	15.150.000						15.150.000	Dishub	SKPD	N	M	
x xx xx 01 10	Program Pelayanan Administrasi Perkantoran	Penyediaan alat tulis kantor				Kab. Bandung				41.750.000	41.750.000						41.750.000	Dishub	SKPD	N	M	
x xx xx 01 11	Program Pelayanan Administrasi Perkantoran	Penyediaan barang cetakan dan penggandaan				Kab. Bandung				946.500.000	946.500.000						946.500.000	Dishub	SKPD	N	M	
x xx xx 01 15	Program Pelayanan Administrasi Perkantoran	Penyediaan bahan bacaan dan peraturan perundang-undangan				Kab. Bandung				18.100.000	18.100.000						18.100.000	Dishub	SKPD	N	M	
x xx xx 01 12	Program Pelayanan Administrasi Perkantoran	Penyediaan komponen instalasi listrik/penerangan bangunan kantor				Kab. Bandung				19.900.000	19.900.000						19.900.000	Dishub	SKPD	N	M	
x xx xx 01 15	Program Pelayanan Administrasi Perkantoran	Penyediaan bahan bacaan dan peraturan perundang-undangan	Pembuatan buku profil / Booklet Dinas Perhubungan Kabupaten Bandung			Kab. Bandung				45.000.000	45.000.000						45.000.000	Dishub	SKPD	N	M	
x xx xx 01 13	Program Pelayanan Administrasi Perkantoran	Penyediaan peralatan dan perlengkapan kantor				Kab. Bandung				35.000.000	35.000.000						35.000.000	Dishub	SKPD	N	M	
x xx xx 01 17	Program Pelayanan Administrasi Perkantoran	Penyediaan makanan dan minuman				Kab. Bandung				525.140.000	525.140.000						525.140.000	Dishub	SKPD	N	M	
x xx xx 01 18	Program Pelayanan Administrasi Perkantoran	Rapat-rapat kordinasi dan konsultasi ke luar daerah				Kab. Bandung				102.000.000	102.000.000						102.000.000	Dishub	SKPD	N	M	



Kode Rekening	Program	Kegiatan	Rasionalisasi Kegiatan	Sasaran	Volume	Lokasi		Sumber Pendanaan											SKPD Pelaksana	Pengusul (SKPD/Wilayah)	Keterangan (T/PTD/N)	M/TM	
						Kecamatan	Desa	APBD Kab.				APBD Prov	APBN	CSR	PPP	Usaha Lain Yang Sah	Total						
								P2D	Pembiayaan	SKPD	JUMLAH APBD KAB.												
1	2	3	4	5	6	7	8	9	10	11	12=9+10+11	13	14	15	16	17	18=12+13+14+15+16+17	19	20	21	22		
x	xx	xx	01	19	Program Pelayanan Administrasi Perkantoran	Dst.....(Penyediaan tenaga Pendukung administrasi teknis dan perkantoran)					388.900.000	388.900.000						388.900.000	Dishub	SKPD	N	M	
x	xx	xx	01	23	Program Pelayanan Administrasi Perkantoran	dst...Pengadaan Jaringan Informasi dan Teknologi Dinas Perhubungan					100.000.000	100.000.000						100.000.000	Dishub	SKPD	N	M	
x	xx	xx	02	24	Program peningkatan sarana dan prasarana aparatur	Pemeliharaan rutin/berkala kendaraan dinas/operasional					273.500.000	273.500.000						273.500.000	Dishub	SKPD	N	M	
x	xx	xx	02	26	Program peningkatan sarana dan prasarana aparatur	Pemeliharaan rutin/berkala perlengkapan gedung kantor					65.500.000	65.500.000						65.500.000	Dishub	SKPD	N	M	
x	xx	xx	03	05	Program peningkatan disiplin aparatur	Pengadaan pakaian khusus hari-hari tertentu	Pengadaan pakaian dinas / pakaian olahraga beserta perlengkapannya	Pakaian olahraga				45.000.000	45.000.000						45.000.000	Dishub	SKPD	N	M
x	xx	xx	06	01	Program peningkatan pengembangan sistem pelaporan capaian kinerja dan keuangan	Penyusunan laporan capaian kinerja dan iktisar realisasi kinerja SKPD					53.775.000	53.775.000						53.775.000	Dishub	SKPD	N	M	
x	xx	xx	06	02	Program peningkatan pengembangan sistem pelaporan capaian kinerja dan keuangan	Penyusunan laporan keuangan semesteran					4.500.000	4.500.000						4.500.000	Dishub	SKPD	N	M	
x	xx	xx	06	04	Program peningkatan pengembangan sistem pelaporan capaian kinerja dan keuangan	Penyusunan pelaporan keuangan akhir tahun					8.950.000	8.950.000						8.950.000	Dishub	SKPD	N	M	
					Jumlah Belanja SKPD				-	-	2.731.565.000	2.731.565.000		-	-	-	-	2.731.565.000	Dishub				
1	07	xx	15	01	Program Pembangunan Prasarana dan Fasilitas Perhubungan	Perencanaan pembangunan prasarana dan fasilitas perhubungan					40.000.000	40.000.000						40.000.000	Dishub	SKPD	N	M	
1	07	xx	15	03	Program Pembangunan Prasarana dan Fasilitas Perhubungan	Koordinasi dalam pembangunan prasarana dan fasilitas perhubungan					38.500.000	38.500.000						38.500.000	Dishub	SKPD	N	M	
1	07	xx	15	07	Program Pembangunan Prasarana dan Fasilitas Perhubungan	Peningkatan pengelolaan terminal angkutan darat					210.500.000	210.500.000						210.500.000	Dishub	SKPD	N	M	
1	07	xx	16	01	Program Rehabilitasi dan Pemeliharaan Prasarana dan Fasilitas LLAJ	Rehabilitasi/pemeliharaan sarana alat pengujian kendaraan bermotor					68.100.000	68.100.000						68.100.000	Dishub	SKPD	N	M	
1	07	xx	16	04	Program Rehabilitasi dan Pemeliharaan Prasarana dan Fasilitas LLAJ	Rehabilitasi/pemeliharaan terminal/pelabuhan					47.500.000	47.500.000						47.500.000	Dishub	SKPD	N	M	
1	07	xx	17	05	Program peningkatan pelayanan angkutan	Kegiatan pengendalian disiplin pengoperasian angkutan umum di jalan raya					377.700.000	377.700.000						377.700.000	Dishub	SKPD	N	M	
1	07	xx	18	02	Program pembangunan sarana dan prasarana perhubungan	Pembangunan halte bus, taxi, gedung terminal					25.000.000	25.000.000						175.000.000	Dishub	SKPD	N	M	
1	07	xx	17	11	Program peningkatan pelayanan angkutan	Pengumpulan dan analisis data base pelayanan jasa angkutan	Program peningkatan pelayanan angkutan				75.000.000	75.000.000						75.000.000	Dishub	SKPD	N	M	
1	07	xx	19	01	Program peningkatan dan pengamanan lalu lintas	Pengadaan rambu-rambu lalu lintas	Program peningkatan dan pengamanan lalu lintas	Pengadaan rambu-rambu lalu lintas				113.400.000	113.400.000						113.400.000	Dishub	SKPD	N	M
1	07	xx	19	02	Program peningkatan dan pengamanan lalu lintas	Pengadaan marka jalan	Program peningkatan dan pengamanan lalu lintas	Pengadaan marka jalan				143.500.000	143.500.000						143.500.000	Dishub	SKPD	N	M
1	07	xx	19	02	Program peningkatan dan pengamanan lalu lintas	Pengadaan marka jalan	Program peningkatan dan pengamanan lalu lintas	Pemeliharaan Fasilitas dan Perlengkapan LLAJ				100.000.000	100.000.000						100.000.000	Dishub	SKPD	N	M

Kode Rekening	Program	Kegiatan	Rasionalisasi Kegiatan	Sasaran	Volume	Lokasi		Sumber Pendanaan											SKPD Pelaksana	Pengusul (SKPD/Wilayah)	Keterangan (T/PPD/N)	M/ TM
						Kecamatan	Desa	APBD Kab.				APBD Prov	APBN	CSR	PPP	Usaha Lain Yang Sah	Total					
								P2D	Pembiayaan	SKPD	JUMLAH APBD KAB.											
1	2	3	4	5	6	7	8	9	10	11	12=9+10+11	13	14	15	16	17	18=12+13+14+15+16+17	19	20	21	22	
1 07 xx 19 02	Program peningkatan dan pengamanan lalu lintas	Pengadaan marka jalan	Program peningkatan dan pengamanan lalu lintas	Kajian Distribusi Angkutan Batubara di Wilayah Kabupaten Bandung						100.000.000	100.000.000						100.000.000	Dishub	SKPD	N	M	
1 07 xx 20 02	Program peningkatan kelainan pengoperasian kendaraan bermotor	Pengadaan alat pengujian kendaraan bermotor	Program peningkatan kelainan pengoperasian kendaraan bermotor	Pengadaan alat uji emisi gas buang		Kab. Bandung				224.000.000	224.000.000						224.000.000	Dishub	SKPD	N	M	
1 07 xx 15 01	Program Pembangunan Prasarana dan Fasilitas Perhubungan	Perencanaan pembangunan prasarana dan fasilitas perhubungan	Program peningkatan kelainan pengoperasian kendaraan bermotor	Pembebasan Lahan Terminal Soreang		Kab. Bandung				2.000.000.000	2.000.000.000						2.000.000.000	Dishub	SKPD	N	M	
		<b>Jumlah Belanja Program</b>						-	-	<b>3.563.200.000</b>	<b>3.563.200.000</b>	-	-	#####	-	-	<b>3.713.200.000</b>	Dishub				
		<b>Jumlah Total</b>						-	-	<b>6.294.765.000</b>	<b>6.294.765.000</b>	-	-	#####	-	-	<b>6.444.765.000</b>	Dishub				
x xx xx 01 02	Program Pelayanan Administrasi Perkantoran	Penyediaan jasa komunikasi, sumber daya air dan listrik				Kab. Bandung				36.000.000	36.000.000						36.000.000	BPLH	SKPD	N	M	
x xx xx 01 08	Program Pelayanan Administrasi Perkantoran	Penyediaan jasa kebersihan kantor				Kab. Bandung				35.439.000	35.439.000						35.439.000	BPLH	SKPD	N	M	
x xx xx 01 10	Program Pelayanan Administrasi Perkantoran	Penyediaan alat tulis kantor				Kab. Bandung				32.483.000	32.483.000						32.483.000	BPLH	SKPD	N	M	
x xx xx 01 11	Program Pelayanan Administrasi Perkantoran	Penyediaan barang cetakan dan pengandaan				Kab. Bandung				31.057.050	31.057.050						31.057.050	BPLH	SKPD	N	M	
x xx xx 01 12	Program Pelayanan Administrasi Perkantoran	Penyediaan komponen instalasi listrik/penerangan bangunan kantor				Kab. Bandung				1.160.000	1.160.000						1.160.000	BPLH	SKPD	N	M	
x xx xx 01 13	Program Pelayanan Administrasi Perkantoran	Penyediaan peralatan dan perlengkapan kantor				Kab. Bandung				27.936.500	27.936.500						27.936.500	BPLH	SKPD	N	M	
x xx xx 01 17	Program Pelayanan Administrasi Perkantoran	Penyediaan makanan dan minuman				Kab. Bandung				97.230.000	97.230.000						97.230.000	BPLH	SKPD	N	M	
x xx xx 01 18	Program Pelayanan Administrasi Perkantoran	Rapat-rapat koordinasi dan konsultasi ke luar daerah				Kab. Bandung				84.400.000	84.400.000						84.400.000	BPLH	SKPD	N	M	
x xx xx 01 20	Program Pelayanan Administrasi Perkantoran	Rapat-rapat koordinasi dan konsultasi ke dalam daerah				Kab. Bandung				52.200.000	52.200.000						52.200.000	BPLH	SKPD	N	M	
x xx xx 02 22	Program peningkatan sarana dan prasarana aparatur	Pemeliharaan rutin/berkala gedung kantor				Kab. Bandung				26.988.900	26.988.900						26.988.900	BPLH	SKPD	N	M	
x xx xx 02 24	Program peningkatan sarana dan prasarana aparatur	Pemeliharaan rutin/berkala kendaraan dinas/operasional				Kab. Bandung				126.020.000	126.020.000						126.020.000	BPLH	SKPD	N	M	
x xx xx 03 05	Program peningkatan disiplin aparatur	Pengadaan pakaian khusus hari-hari tertentu				Kab. Bandung				-	0						0	BPLH	SKPD	N	M	
x xx xx 06 01	Program peningkatan pengembangan sistem pelaporan capaian kinerja dan keuangan	Penyusunan laporan capaian kinerja dan keuangan				Kab. Bandung				16.626.000	16.626.000						16.626.000	BPLH	SKPD	N	M	
x xx xx 06 02	Program peningkatan pengembangan sistem pelaporan capaian kinerja dan keuangan	Penyusunan laporan keuangan semesteran				Kab. Bandung				13.500.000	13.500.000						13.500.000	BPLH	SKPD	N	M	
		<b>Jumlah Belanja SKPD</b>						-	-	<b>581.040.450</b>	<b>581.040.450</b>	-	-	-	-	-	<b>581.040.450</b>	BPLH				
1 08 xx 16 01	Program Pengendalian Pencemaran dan Perusakan Lingkungan Hidup	Koordinasi Penilaian Kota Sehat/Adipura	1. Koordinasi/penilaian kota sehat/adipura 1.08.01.16.01	meningkatkan peran serta Stake holder dalam penanganan kota sehat/adipura	Kec.Soreang, Kec.Katapang, Kec.Kutawaringin	Kab. Bandung				150.000.000	150.000.000						150.000.000	BPLH	SKPD	N	M	
1 08 xx 16 03	Program Pengendalian Pencemaran dan Perusakan Lingkungan Hidup	Pemantauan Kualitas Lingkungan	2. Pemantauan Kualitas Lingkungan: - Pemantauan lingkungan - Pembinaan dan evaluasi - Koordinasi (1.08.01.16.03)	Meningkatnya pengendalian pencemaran lingkungan		Kab. Bandung				375.000.000	375.000.000						375.000.000	BPLH	SKPD	N	M	

Kode Rekening	Program	Kegiatan	Rasionalisasi Kegiatan	Sasaran	Volume	Lokasi		Sumber Pendanaan										SKPD Pelaksana	Pengusul (SKPD/Wilayah)	Keterangan (T/TPD/N)	M/TM
						Kecamatan	Desa	APBD Kab.				APBD Prov	APBN	CSR	PPP	Usaha Lain Yang Sah	Total				
								P2D	Pembiayaan	SKPD	JUMLAH APBD KAB.										
1	2	3	4	5	6	7	8	9	10	11	12=9+10+11	13	14	15	16	17	18=12+13+14+15+16+17	19	20	21	22
1 08 xx 16 04	Program Pengendalian Pencemaran dan Perusakan Lingkungan Hidup	Pengawasan pelaksanaan kebijakan bidang lingkungan hidup	3. Pengawasan pelaksanaan kebijakan bidang lingkungan hidup 1.08.01.16.04	Meningkatnya upaya penegakan hukum	Banjaran, Majalaya, Baleendah, Cimencyan, Cilengkrang, Margaasih, Rancaekek, Dayeuhkolot, Solokan Jeruk, Majalaya.	Kab. Bandung				50.000.000	50.000.000						50.000.000	BPLH	SKPD	N	M
1 08 xx 16 11	Program Pengendalian Pencemaran dan Perusakan Lingkungan Hidup	Pengembangan produksi ramah lingkungan	4. Pengembangan Produksi Ramah Lingkungan (1 08 01 16 11)	Meningkatnya upaya penerapan produksi ramah lingkungan.		Kab. Bandung				40.000.000	40.000.000						40.000.000	BPLH	SKPD	N	M
1 08 xx 16 12	Program Pengendalian Pencemaran dan Perusakan Lingkungan Hidup	Penyusunan kebijakan pengendalian pencemaran dan perusakan lingkungan hidup	5. Penyusunan kebijakan pengendalian pencemaran dan perusakan lingkungan hidup 1.08.01.16.12	Meningkatnya upaya penataan hukum lingkungan dan pnaatan dalam pengelolaan lingkungan hidup		Kab. Bandung				65.000.000	65.000.000						65.000.000	BPLH	SKPD	N	M
1 08 xx 16 14	Program Pengendalian Pencemaran dan Perusakan Lingkungan Hidup	Peningkatan peran serta masyarakat dalam pengendalian lingkungan hidup	6. Peningkatan Peran serta masyarakat dalam pengendalian lingkungan hidup/SBL 1.08.01.16.14	Meningkatnya pemahaman pengelolaan lingkungan pada Guru dan siswa sekolah menengah atas dan sekolah menengah pertama	Ciwidey, Cimaung, Pacet, Margahayu, Nagreg, Majalaya, Soreang.Ibun	Kab. Bandung				75.000.000	75.000.000						75.000.000	BPLH	SKPD	N	M
1 08 xx 16 16	Program Pengendalian Pencemaran dan Perusakan Lingkungan Hidup	Monitoring, evaluasi dan pelaporan	7. Monitoring Evaluasi dan Pelaporan AMDAL dan UKL-UPL 1.08.01.16.16	Meningkatnya pemahaman pengelolaan lingkungan pada Usaha/kegiatan yang telah menyusun AMDAL dan UKL-UPL di Kabupaten Bandung	Banjaran, Majalaya, Ibun, Baleendah, Cimencyan, Cilengkrang, Margaasih, Margahayu, Cileunyi, Rancaekek, Pameungpeuk, Dayeuhkolot, Solokanjeruk, majalaya, Bojongsong.	Kab. Bandung				50.000.000	50.000.000						50.000.000	BPLH	SKPD	N	M
1 08 xx 17 06	Program Perlindungan dan Konservasi Sumber Daya Alam	Pengendalian Kerusakan Hutan dan Lahan	1. Pengendalian Kerusakan Hutan dan Lahan 1 .08. 01. 17. 06	Berkurangnya kerusakan lahan akibat kegiatan biomassa	Pacet, Arjasari, Cimaung, Pasirjambu, Cicalengka, Nagreg, Cilengkrang, Cimencyan	Kab. Bandung				50.000.000	50.000.000						50.000.000	BPLH	SKPD	N	M
1 08 xx 17 07	Program Perlindungan dan Konservasi Sumber Daya Alam	Peningkatan Konservasi Daerah Tangkapan Air dan Sumber-sumber Air	2. Peningkatan konservasi daerah tangkapan air dan sumber-sumber air 1.08.01.17.07	Meningkatnya kuantitas air	Rancabali, Ciwidey, Pasirjambu, Arjasari, Cimaung, Paseh, Pacet, Ibun, Kertasari, Cimencyan, Cilengkrang, Nagreg,Cikancung	Kab. Bandung				60.000.000	60.000.000						60.000.000	BPLH	SKPD	N	M
1 08 xx 17 10	Program Perlindungan dan Konservasi Sumber Daya Alam	Pengelolaan keanekaragaman hayati dan ekosistem	3. Pengelolaan Keanekaragaman Hayati dan.Ekosistem 1.08.01.17.10	Meningkatnya perlindungan keanekaragaman hayati	Pacet, Arjasari, Cimaung, Pasirjambu, Cicalengka, Nagreg, Cilengkrang, Cimencyan, Paseh, Ibun, Cikancung, Cileunyi, Ciparay.	Kab. Bandung				35.000.000	35.000.000						35.000.000	BPLH	SKPD	N	M

Kode Rekening	Program	Kegiatan	Rasionalisasi Kegiatan	Sasaran	Volume	Lokasi		Sumber Pendanaan										SKPD Pelaksana	Pengusul (SKPD/Wilayah)	Keterangan (T/TPD/N)	M/TM
						Kecamatan	Desa	APBD Kab.				APBD Prov	APBN	CSR	PPP	Usaha Lain Yang Sah	Total				
								P2D	Pembiayaan	SKPD	JUMLAH APBD KAB.										
1	2	3	4	5	6	7	8	9	10	11	12=9+10+11	13	14	15	16	17	18=12+13+14+15+16+17	19	20	21	22
1 08 xx 20 07	Program Peningkatan Pengendalian Polusi	Dst...(Pengadaan mobil Laboratorium)	Pengadaan Mobil Laboratorium		1 unit	Kab. Bandung				480.000.000	480.000.000						480.000.000	BPLH	SKPD	N	M
1 08 xx 19 02	Program Peningkatan Kualitas dan Akses Informasi Sumber Daya Alam dan Lingkungan Hidup	Pengembangan data dan informasi lingkungan	1. Pengembangan data dan informasi lingkungan (- Buku SLHD, - Buku Basis Data, - Software SIL) 1 08 01 19 02	Meningkatnya kualitas dan akses informasi pengendalian pencemaran lingkungan		Kab. Bandung				150.000.000	150.000.000						150.000.000	BPLH	SKPD	N	M
1 08 xx 20 02	Program Peningkatan Pengendalian Polusi	Pengujian emisi udara akibat aktivitas industri	1. Pengujian Emisi/Polusi udara akibat aktivitas Industri 1.08.05.20.02	Meningkatnya kualitas pemantauan dan pengujian udara		-Wl. Kab. Bdg(31 Kecamatan) - Laboratorium BPLH	Kab. Bandung			50.000.000	50.000.000						50.000.000	BPLH	SKPD	N	M
1 08 xx 20 03	Program Peningkatan Pengendalian Polusi	Pengujian kadar polusi limbah padat dan limbah cair	2. Pengujian kadar polusi limbah padat dan limbah cair 1.08.05.20.03	Meningkatnya kualitas pemantauan dan pengujian limbah padat dan cair.		-Wl. Kab. Bdg(31 Kecamatan) - Laboratorium BPLH	Kab. Bandung			150.000.000	150.000.000						150.000.000	BPLH	SKPD	N	M
1 08 xx 20 05	Program Peningkatan Pengendalian Polusi	Penyuluhan dan pengendalian polusi dan pencemaran	3. Penyuluhan Pengendalian Polusi dan Pencemaran 1 08 01 20 05	Meningkatnya pengetahuan dan pemahaman pemangku kepentingan dalam pengendalian pencemaran lingkungan		Kec.Soreang Kec.Majalaya Kec.Rancaekek	Kab. Bandung			50.000.000	50.000.000						50.000.000	BPLH	SKPD	N	M
		<b>Jumlah Belanja Program</b>						-	-	<b>1.830.000.000</b>	<b>1.830.000.000</b>	-	-	-	-	-	<b>1.830.000.000</b>	BPLH			
		<b>Jumlah Total</b>						-	-	<b>2.411.040.450</b>	<b>2.411.040.450</b>	-	-	-	-	-	<b>2.411.040.450</b>	BPLH			
x xx xx 01 02	Program Pelayanan Administrasi Perkantoran	Penyediaan jasa komunikasi, sumber daya air dan listrik				Kab. Bandung				21.600.000	21.600.000						21.600.000	Disnakkan	SKPD	T	M
x xx xx 01 03	Program Pelayanan Administrasi Perkantoran	Penyediaan jasa peralatan dan perlengkapan kantor				Kab. Bandung				32.000.000	32.000.000						32.000.000	Disnakkan	SKPD	T	M
x xx xx 01 10	Program Pelayanan Administrasi Perkantoran	Penyediaan alat tulis kantor				Kab. Bandung				38.066.000	38.066.000						38.066.000	Disnakkan	SKPD	T	M
x xx xx 01 11	Program Pelayanan Administrasi Perkantoran	Penyediaan barang cetakan dan penggandaan				Kab. Bandung				28.355.000	28.355.000						28.355.000	Disnakkan	SKPD	T	M
x xx xx 01 12	Program Pelayanan Administrasi Perkantoran	Penyediaan komponen instalasi listrik/penerangan bangunan kantor				Kab. Bandung				5.270.000	5.270.000						5.270.000	Disnakkan	SKPD	T	M
x xx xx 01 14	Program Pelayanan Administrasi Perkantoran	Penyediaan peralatan rumah tangga				Kab. Bandung				11.984.000	11.984.000						11.984.000	Disnakkan	SKPD	T	M
x xx xx 01 15	Program Pelayanan Administrasi Perkantoran	Penyediaan bahan bacaan dan peraturan perundang-undangan				Kab. Bandung				15.180.000	15.180.000						15.180.000	Disnakkan	SKPD	T	M
x xx xx 01 17	Program Pelayanan Administrasi Perkantoran	Penyediaan makanan dan minuman				Kab. Bandung				149.820.000	149.820.000						149.820.000	Disnakkan	SKPD	T	M
x xx xx 01 18	Program Pelayanan Administrasi Perkantoran	Rapat-rapat kordinasi dan konsultasi ke luar daerah				Kab. Bandung				39.800.000	39.800.000						39.800.000	Disnakkan	SKPD	T	M
x xx xx 01 19	Program Pelayanan Administrasi Perkantoran	Penyediaan Tenaga Pendukung Administrasi Teknis dan Perkantoran				Kab. Bandung				50.400.000	50.400.000						50.400.000	Disnakkan	SKPD	T	M
x xx xx 01 20	Program Pelayanan Administrasi Perkantoran	Rapat-rapat Koordinasi dan Konsultasi Dalam Daerah				Kab. Bandung				53.300.000	53.300.000						53.300.000	Disnakkan	SKPD	T	M
x xx xx 01 22	Program Pelayanan Administrasi Perkantoran	Dst. (Peringatan Hari-hari Bersejarah)				Kab. Bandung				20.000.000	20.000.000						20.000.000	Disnakkan	SKPD	T	M
x xx xx 02 10	Program peningkatan sarana dan prasarana aparatur	Pengadaan mebeleur				Kab. Bandung				10.500.000	10.500.000						10.500.000	Disnakkan	SKPD	T	M
x xx xx 02 22	Program peningkatan sarana dan prasarana aparatur	Pemeliharaan rutin/berkala gedung kantor				Kab. Bandung				75.024.000	75.024.000						75.024.000	Disnakkan	SKPD	T	M
x xx xx 02 24	Program peningkatan sarana dan prasarana aparatur	Pemeliharaan rutin/berkala kendaraan dinas/operasional				Kab. Bandung				170.580.000	170.580.000						170.580.000	Disnakkan	SKPD	T	M

Kode Rekening	Program	Kegiatan	Rasionalisasi Kegiatan	Sasaran	Volume	Lokasi		Sumber Pendanaan											SKPD Pelaksana	Pengusul (SKPD/Wilayah)	Keterangan (T/TPD/N)	M/TM
						Kecamatan	Desa	APBD Kab.				APBD Prov	APBN	CSR	PPP	Usaha Lain Yang Sah	Total					
								P2D	Pembiayaan	SKPD	JUMLAH APBD KAB.											
1	2	3	4	5	6	7	8	9	10	11	12=9+10+11	13	14	15	16	17	18=12+13+14+15+16+17	19	20	21	22	
x	xx	xx	02	26	Program peningkatan sarana dan prasarana aparatur	Pemeliharaan rutin/berkala perlengkapan gedung kantor					24.645.000	24.645.000					24.645.000	Disnakkan	SKPD	T	M	
x	xx	xx	06	02	Program peningkatan pengembangan sistem pelaporan capaian kinerja dan keuangan	Penyusunan laporan keuangan semesteran					12.914.000	12.914.000					12.914.000	Disnakkan	SKPD	T	M	
					Jumlah Urusan SKPD				-	-	759.438.000	759.438.000	-	-	-	-	759.438.000	Disnakkan				
2	01	xx	24	02	Program peningkatan penerapan teknologi peternakan	Pengadaan sarana dan prasarana teknologi peternakan tepat guna	Pelatihan Pemanfaatan Kotoran Kuda u/ dijadikan Pupuk Organik	Pelatihan Pemanfaatan Kotoran Kuda u/ dijadikan Pupuk Organik	2 unit	Majalaya	Sukamukti	15.000.000	15.000.000					15.000.000	Disnakkan	WILAYAH	T	M
2	01	xx	24	02	Program peningkatan penerapan teknologi peternakan	Pengadaan sarana dan prasarana teknologi peternakan tepat guna	Pelatihan & pembinaan dalam pemanfaatan kotoran domba menjadi pupuk	Pelatihan & pembinaan dalam pemanfaatan kotoran domba menjadi pupuk	5 orang + 1 paket kompos	Arjasari	Rancakole	6.500.000	6.500.000					6.500.000	Disnakkan	SKPD	T	M
2	01	xx	24	02	Program peningkatan penerapan teknologi peternakan	Pengadaan sarana dan prasarana teknologi peternakan tepat guna	Pelatihan & pembinaan dalam pemanfaatan kotoran domba menjadi pupuk	Pelatihan & pembinaan dalam pemanfaatan kotoran domba menjadi pupuk	5 orang + 1 paket kompos	Arjasari	Wargaluyu	6.500.000	6.500.000					6.500.000	Disnakkan	SKPD	T	M
2	01	xx	24	02	Program peningkatan penerapan teknologi peternakan	Pengadaan sarana dan prasarana teknologi peternakan tepat guna	Fasilitasi Pengelolaan Limbah Ternak menjadi biogas	Fasilitasi Pengelolaan Limbah Ternak menjadi biogas	2 unit	Pasirjambu	Rw.06 Mekar Sari	5.000.000	5.000.000					5.000.000	Disnakkan	Wilayah	T	M
2	01	xx	24	02	Program peningkatan penerapan teknologi peternakan	Pengadaan sarana dan prasarana teknologi peternakan tepat guna	Fasilitasi Pengelolaan Limbah Ternak menjadi biogas	Fasilitasi Pengelolaan Limbah Ternak menjadi biogas	3 unit	Pasirjambu	Kel SP 10 Rw Cibodas	7.500.000	7.500.000					7.500.000	Disnakkan	Wilayah	T	M
2	01	xx	24	02	Program peningkatan penerapan teknologi peternakan	Pengadaan sarana dan prasarana teknologi peternakan tepat guna	Fasilitasi Pengelolaan Limbah Ternak menjadi biogas	Fasilitasi Pengelolaan Limbah Ternak menjadi biogas	2 unit	Pasirjambu	RW.10 dan 18 Margamulya	5.000.000	5.000.000					5.000.000	Disnakkan	Wilayah	T	M
2	01	xx	24	02	Program peningkatan penerapan teknologi peternakan	Pengadaan sarana dan prasarana teknologi peternakan tepat guna	Fasilitasi Pengelolaan Limbah Ternak menjadi biogas	Fasilitasi Pengelolaan Limbah Ternak menjadi biogas	2 unit	Pasirjambu	RW.10 dan 18 Margamulya	5.000.000	5.000.000					5.000.000	Disnakkan	Wilayah	T	M
2	01	xx	22	03	Program peningkatan produksi hasil peternakan	Pendistribusian bibit ternak kepada masyarakat	Budidaya ternak domba/kambing (kandang ternak)	Budidaya ternak domba/kambing (kandang ternak)	3 unit	Pasirjambu	Rw.03 s/d Rw. 12 (klarifikasi jadi 3 RW) Cukanggenteng	45.000.000	45.000.000					45.000.000	Disnakkan	Wilayah	T	M
2	01	xx	22	03	Program peningkatan produksi hasil peternakan	Pendistribusian bibit ternak kepada masyarakat	Demplot intensifikasi Budidaya ternak ayam buras	Demplot intensifikasi Budidaya ternak ayam buras	1 kelompok	Pasirjambu	Cukanggenteng	15.000.000	15.000.000					15.000.000	Disnakkan	Wilayah	T	M
2	01	xx	22	03	Program peningkatan produksi hasil peternakan	Pendistribusian bibit ternak kepada masyarakat	Demplot intensifikasi Budidaya kelinci	Demplot intensifikasi Budidaya kelinci	1 kelompok	Pasirjambu	Rw.01.04 dan Rw.11 (klarifikasi jadi 1 RW/1 hamparan) Cukanggenteng	10.000.000	10.000.000					10.000.000	Disnakkan	Wilayah	T	M
2	05	xx	20	03	Program pengembangan budidaya perikanan	Pembinaan dan pengembangan perikanan	Peningkatan teknologi pembenaran ikan sesuai dengan CBIB	Peningkatan teknologi pembenaran ikan sesuai dengan CBIB	1 kelompok	Pasirjambu	Rw.12 Cisarupan/ Rw.11 Cukanggenteng	15.000.000	15.000.000					15.000.000	Disnakkan	Wilayah	T	M
2	01	xx	24	02	Program peningkatan penerapan teknologi peternakan	Pengadaan sarana dan prasarana teknologi peternakan tepat guna	Fasilitasi Pengelolaan biogas + kompos	Fasilitasi Pengelolaan biogas + kompos	15 unit biogas + 2 unit kompos	Pasirjambu	Mekarmaju	47.500.000	47.500.000					47.500.000	Disnakkan	Wilayah	T	M
2	01	xx	24	02	Program peningkatan penerapan teknologi peternakan	Pengadaan sarana dan prasarana teknologi peternakan tepat guna	Pengadaan Biogas Kelompok Ternak Sapi Perah	Pengadaan Biogas Kelompok Ternak Sapi Perah	6 unit	Rancabali	Alam Endah	15.000.000	15.000.000					15.000.000	Disnakkan	Wilayah	T	M
2	01	xx	24	02	Program peningkatan penerapan teknologi peternakan	Pengadaan sarana dan prasarana teknologi peternakan tepat guna	Pengembangan pupuk organik dari limbah ternak	Pengembangan pupuk organik dari limbah ternak	3 paket komposter	Cangkuang	Nagrak jatsari, T anjungsari	15.000.000	15.000.000					15.000.000	Disnakkan	SKPD	T	M
2	05	xx	23	01	Program optimalisasi pengelolaan dan pemasaran produksi perikanan	Kajian optimalisasi pengelolaan dan pemasaran produksi perikanan	Pelatihan dan pengembangan aneka olahan ikan	Pelatihan dan pengembangan aneka olahan ikan	1 kali	Majalaya	Sukamaju	15.000.000	15.000.000					15.000.000	Disnakkan	SKPD	T	M
2	05	xx	20	03	Program pengembangan budidaya perikanan	Pembinaan dan pengembangan perikanan	Peningkatan teknologi pembenaran ikan sesuai dengan CBIB	Peningkatan teknologi pembenaran ikan sesuai dengan CBIB	1 Kelompok	Majalaya	Neglasari	25.000.000	25.000.000					25.000.000	Disnakkan	SKPD	T	M

Kode Rekening	Program	Kegiatan	Rasionalisasi Kegiatan	Sasaran	Volume	Lokasi		Sumber Pendanaan										SKPD Pelaksana	Pengusul (SKPD/Wilayah)	Keterangan (T/TPD/N)	M/ TM
						Kecamatan	Desa	APBD Kab.				APBD Prov	APBN	CSR	PPP	Usaha Lain Yang Sah	Total				
								P2D	Pembiayaan	SKPD	JUMLAH APBD KAB.										
1	2	3	4	5	6	7	8	9	10	11	12=9+10+11	13	14	15	16	17	18=12+13+14+15+16+17	19	20	21	22
2 05 xx 24 01	Program pengembangan kawasan budidaya laut, air payau dan air tawar	Kajian kawasan budidaya laut, air payau dan air tawar	Pengendalian penyakit ikan dan pemeksan logam berat pada ikan	Pengendalian penyakit ikan dan pemeksan logam berat pada ikan	10 sampel	Majalaya	Neglasari			5.000.000	5.000.000						5.000.000	Disnakkan	SKPD	T	M
2 05 xx 20 02	Program pengembangan budidaya perikanan	Pendampingan pada kelompok tani pembudidaya ikan	intensifikasi budidaya perikanan melalui CPIB	intensifikasi budidaya perikanan melalui CPIB	1 Kelompok	Majalaya	Biru			10.000.000	10.000.000						10.000.000	Disnakkan	SKPD	T	M
2 05 xx 20 03	Program pengembangan budidaya perikanan	Pembinaan dan pengembangan perikanan	Peningkatan teknologi pembesaran ikan sesuai dengan CBIB	Peningkatan teknologi pembesaran ikan sesuai dengan CBIB	1 Kelompok	Majalaya	Biru			20.000.000	20.000.000						20.000.000	Disnakkan	SKPD	T	M
2 05 xx 24 01	Program pengembangan kawasan budidaya laut, air payau dan air tawar	Kajian kawasan budidaya laut, air payau dan air tawar	Pengendalian penyakit ikan dan pemeksan logam berat pada ikan	Pengendalian penyakit ikan dan pemeksan logam berat pada ikan	10 sampel	Majalaya	Biru			5.000.000	5.000.000						5.000.000	Disnakkan	SKPD	T	M
2 05 xx 23 01	Program optimalisasi pengelolaan dan pemasaran produksi perikanan	Kajian optimalisasi pengelolaan dan pemasaran produksi perikanan	Pengembangan aneka olahan hasil perikanan	Pengembangan aneka olahan hasil perikanan	1 kali	Majalaya	Biru			15.000.000	15.000.000						15.000.000	Disnakkan	SKPD	T	M
2 01 xx 21 02	Program pencegahan dan penanggulangan penyakit temak	Pemeliharaan kesehatan dan pencegahan penyakit menular temak	Vaksinasi dan biosecurity unggas	Vaksinasi dan biosecurity unggas	10000 Ekor	Majalaya	Biru			4.500.000	4.500.000						4.500.000	Disnakkan	SKPD	T	M
2 01 xx 22 02	Program peningkatan produksi hasil peternakan	Pembibitan dan perawatan temak	Pelatihan budidaya temak perbibitan itik	Pelatihan budidaya temak perbibitan itik	1 Kelompok	Majalaya	Biru			3.000.000	3.000.000						3.000.000	Disnakkan	SKPD	T	M
2 01 xx 24 02	Program peningkatan penerapan teknologi peternakan	Pengadaan sarana dan prasarana teknologi peternakan tepat guna	Penerapan teknologi penetasan itik (mesin penetas telur)	Penerapan teknologi penetasan itik (mesin penetas telur)	5 unit	Majalaya	Majasetra			25.000.000	25.000.000						25.000.000	Disnakkan	SKPD	T	M
2 01 xx 21 02	Program pencegahan dan penanggulangan penyakit temak	Pemeliharaan kesehatan dan pencegahan penyakit menular temak	Vaksinasi dan biosecurity unggas	Vaksinasi dan biosecurity unggas	2500 Ekor	Majalaya	Bojong			1.375.000	1.375.000						1.375.000	Disnakkan	SKPD	T	M
2 01 xx 21 02	Program pencegahan dan penanggulangan penyakit temak	Pemeliharaan Kesehatan dan Pencegahan Penyakit Menular Temak	Vaksinasi dan biosecurity unggas	Vaksinasi dan biosecurity unggas	2500 Ekor	Majalaya	Majakerta			1.375.000	1.375.000						1.375.000	Disnakkan	SKPD	T	M
2 01 xx 21 02	Program pencegahan dan penanggulangan penyakit temak	Pemeliharaan Kesehatan dan Pencegahan Penyakit Menular Temak	Vaksinasi dan biosecurity unggas	Vaksinasi dan biosecurity unggas	2000 Ekor	Majalaya	Majakerta			1.200.000	1.200.000						1.200.000	Disnakkan	SKPD	T	M
2 01 xx 24 02	Program peningkatan penerapan teknologi peternakan	Pengadaan sarana dan prasarana teknologi peternakan tepat guna	Pengembangan limbah kotoran kuda menjadi pupuk organik	Pengembangan limbah kotoran kuda menjadi pupuk organik	1 unit	Majalaya	Neglasari			5.000.000	5.000.000						5.000.000	Disnakkan	SKPD	T	M
2 05 xx 20 02	Program pengembangan budidaya perikanan	Pendampingan pada kelompok tani pembudidaya ikan	intensifikasi budidaya perikanan melalui CPIB	intensifikasi budidaya perikanan melalui CPIB	1 Paket	Majalaya	Neglasari			15.000.000	15.000.000						15.000.000	Disnakkan	SKPD	T	M
2 01 xx 21 02	Program pencegahan dan penanggulangan penyakit temak	Pemeliharaan Kesehatan dan Pencegahan Penyakit Menular Temak	Vaksinasi dan biosecurity unggas	Vaksinasi dan biosecurity unggas	10000 Ekor	Majalaya	Neglasari			4.500.000	4.500.000						4.500.000	Disnakkan	SKPD	T	M
2 01 xx 21 02	Program pencegahan dan penanggulangan penyakit temak	Pemeliharaan Kesehatan dan Pencegahan Penyakit Menular Temak	Vaksinasi dan biosecurity unggas	Vaksinasi dan biosecurity unggas	5000 Ekor	Majalaya	Padamulya			2.250.000	2.250.000						2.250.000	Disnakkan	SKPD	T	M
2 01 xx 21 02	Program pencegahan dan penanggulangan penyakit temak	Pemeliharaan Kesehatan dan Pencegahan Penyakit Menular Temak	Vaksinasi dan biosecurity unggas	Vaksinasi dan biosecurity unggas	10000 Ekor	Majalaya	Padaulun			4.500.000	4.500.000						4.500.000	Disnakkan	SKPD	T	M
2 05 xx 20 02	Program pengembangan budidaya perikanan	Pendampingan pada kelompok tani pembudidaya ikan	intensifikasi budidaya perikanan melalui CPIB	intensifikasi budidaya perikanan melalui CPIB	1 Paket	Majalaya	Padaulun			10.000.000	10.000.000						10.000.000	Disnakkan	SKPD	T	M
2 05 xx 20 03	Program pengembangan budidaya perikanan	Pembinaan dan pengembangan perikanan	Peningkatan teknologi pendederan ikan sesuai dengan CBIB	Peningkatan teknologi pendederan ikan sesuai dengan CBIB	1 Paket	Majalaya	Padaulun			15.000.000	15.000.000						15.000.000	Disnakkan	SKPD	T	M
2 01 xx 21 02	Program pencegahan dan penanggulangan penyakit temak	Pemeliharaan Kesehatan dan Pencegahan Penyakit Menular Temak	Vaksinasi dan biosecurity unggas	Vaksinasi dan biosecurity unggas	5000 Ekor	Majalaya	Sukamaju			2.250.000	2.250.000						2.250.000	Disnakkan	SKPD	T	M
2 01 xx 21 02	Program pencegahan dan penanggulangan penyakit temak	Pemeliharaan Kesehatan dan Pencegahan Penyakit Menular Temak	Vaksinasi dan biosecurity unggas	Vaksinasi dan biosecurity unggas	20000Ekor	Solokanjeruk	Solokanjeruk			8.000.000	8.000.000						8.000.000	Disnakkan	SKPD	T	M

Kode Rekening	Program	Kegiatan	Rasionalisasi Kegiatan	Sasaran	Volume	Lokasi		Sumber Pendanaan										SKPD Pelaksana	Pengusul (SKPD/Wilayah)	Keterangan (T/PPD/N)	M/ TM
						Kecamatan	Desa	APBD Kab.				APBD Prov	APBN	CSR	PPP	Usaha Lain Yang Sah	Total				
								P2D	Pembiayaan	SKPD	JUMLAH APBD KAB.										
1	2	3	4	5	6	7	8	9	10	11	12=9+10+11	13	14	15	16	17	18=12+13+14+15+16+17	19	20	21	22
2 01 xx 21 02	Program pencegahan dan penanggulangan penyakit ternak	Pemeliharaan Kesehatan dan Pencegahan Penyakit Menular Ternak	Vaksinasi dan biosecurity unggas	Vaksinasi dan biosecurity unggas	5000 ekor	Solo	Kanjuruhan			2.250.000	2.250.000						2.250.000	Disnakkab	SKPD	T	M
2 01 xx 24 02	Program peningkatan penerapan teknologi peternakan	Pengadaan sarana dan prasarana teknologi peternakan tepat guna	Penerapan teknologi penetasan telur itik	Penerapan teknologi penetasan telur itik	5 unit	Solo	Kanjuruhan			25.000.000	25.000.000						25.000.000	Disnakkab	SKPD	T	M
2 01 xx 21 02	Program pencegahan dan penanggulangan penyakit ternak	Pemeliharaan Kesehatan dan Pencegahan Penyakit Menular Ternak	Vaksinasi dan biosecurity unggas	Vaksinasi dan biosecurity unggas	5000 ekor	Solo	Kanjuruhan	Panyadap		2.250.000	2.250.000						2.250.000	Disnakkab	SKPD	T	M
2 01 xx 23 01	Program peningkatan pemasaran hasil produksi peternakan	Penelitian dan pengembangan pemasaran hasil produksi peternakan	Demplot pengolahan telur asin	Demplot pengolahan telur asin	5 paket	Solo	Kanjuruhan	Panyadap		25.000.000	25.000.000						25.000.000	Disnakkab	SKPD	T	M
2 01 xx 21 02	Program pencegahan dan penanggulangan penyakit ternak	Pemeliharaan Kesehatan dan Pencegahan Penyakit Menular Ternak	Vaksinasi dan biosecurity unggas	Vaksinasi dan biosecurity unggas	15000 Ekor	Solo	Kanjuruhan	Rancakasumba		6.250.000	6.250.000						6.250.000	Disnakkab	SKPD	T	M
2 01 xx 21 02	Program pencegahan dan penanggulangan penyakit ternak	Pemeliharaan Kesehatan dan Pencegahan Penyakit Menular Ternak	Vaksinasi dan biosecurity unggas	Vaksinasi dan biosecurity unggas	5000 ekor	Solo	Kanjuruhan	Bojonegara		2.250.000	2.250.000						2.250.000	Disnakkab	SKPD	T	M
2 01 xx 21 02	Program pencegahan dan penanggulangan penyakit ternak	Pemeliharaan Kesehatan dan Pencegahan Penyakit Menular Ternak	Vaksinasi dan biosecurity unggas	Vaksinasi dan biosecurity unggas	5000 ekor	Solo	Kanjuruhan	Cibodas		2.250.000	2.250.000						2.250.000	Disnakkab	SKPD	T	M
2 01 xx 22 02	Program peningkatan produksi hasil peternakan	Pembibitan dan perawatan ternak	Pelatihan budidaya ternak perbibitan itik	Pelatihan budidaya ternak perbibitan itik	1 kelompok	Solo	Kanjuruhan	Cibodas		3.000.000	3.000.000						3.000.000	Disnakkab	SKPD	T	M
2 01 xx 24 02	Program peningkatan penerapan teknologi peternakan	Pengadaan sarana dan prasarana teknologi peternakan tepat guna	Penerapan teknologi penetasan telur itik	Penerapan teknologi penetasan telur itik	5 unit	Solo	Kanjuruhan	Cibodas		25.000.000	25.000.000						25.000.000	Disnakkab	SKPD	T	M
2 01 xx 21 02	Program pencegahan dan penanggulangan penyakit ternak	Pemeliharaan Kesehatan dan Pencegahan Penyakit Menular Ternak	Vaksinasi dan biosecurity unggas	Vaksinasi dan biosecurity unggas	5000 ekor	Solo	Kanjuruhan	Langensari		2.250.000	2.250.000						2.250.000	Disnakkab	SKPD	T	M
2 01 xx 24 02	Program peningkatan penerapan teknologi peternakan	Pengadaan sarana dan prasarana teknologi peternakan tepat guna	Pengembangan pupuk organik dari limbah ternak	Pengembangan pupuk organik dari limbah ternak	2 paket	Paseh	Cipaku			10.000.000	10.000.000						10.000.000	Disnakkab	SKPD	T	M
2 01 xx 21 02	Program pencegahan dan penanggulangan penyakit ternak	Pemeliharaan Kesehatan dan Pencegahan Penyakit Menular Ternak	Vaksinasi dan biosecurity	Vaksinasi dan biosecurity	20000 Ekor	Paseh	Cipaku			8.000.000	8.000.000						8.000.000	Disnakkab	SKPD	T	M
2 01 xx 21 02	Program pencegahan dan penanggulangan penyakit ternak	Pemeliharaan Kesehatan dan Pencegahan Penyakit Menular Ternak	Vaksinasi dan biosecurity	Vaksinasi dan biosecurity	5000 Ekor	Paseh	Cigentur			2.250.000	2.250.000						2.250.000	Disnakkab	SKPD	T	M
2 01 xx 24 02	Program peningkatan penerapan teknologi peternakan	Pengadaan sarana dan prasarana teknologi peternakan tepat guna	Pemanfaatan limbah kotoran kuda menjadi pupuk organik	Pemanfaatan limbah kotoran kuda menjadi pupuk organik	1 unit	Paseh	Cijagra			5.000.000	5.000.000						5.000.000	Disnakkab	SKPD	T	M
2 01 xx 21 02	Program pencegahan dan penanggulangan penyakit ternak	Pemeliharaan Kesehatan dan Pencegahan Penyakit Menular Ternak	Vaksinasi dan biosecurity	Vaksinasi dan biosecurity	15000 Ekor	Paseh	Cijagra			6.250.000	6.250.000						6.250.000	Disnakkab	SKPD	T	M
2 01 xx 23 01	Program peningkatan pemasaran hasil produksi peternakan	Penelitian dan pengembangan pemasaran hasil produksi peternakan	Kemitraan usaha inti plasma usaha ayam ras pedaging	Kemitraan usaha inti plasma usaha ayam ras pedaging	1 kali	Paseh	Cipedes			5.000.000	5.000.000						5.000.000	Disnakkab	SKPD	T	M
2 01 xx 21 02	Program pencegahan dan penanggulangan penyakit ternak	Pemeliharaan Kesehatan dan Pencegahan Penyakit Menular Ternak	Vaksinasi dan biosecurity	Vaksinasi dan biosecurity	15000 Ekor	Paseh	Cipedes			6.250.000	6.250.000						6.250.000	Disnakkab	SKPD	T	M
2 01 xx 21 02	Program pencegahan dan penanggulangan penyakit ternak	Pemeliharaan Kesehatan dan Pencegahan Penyakit Menular Ternak	Vaksinasi dan biosecurity	Vaksinasi dan biosecurity	15000 Ekor	Paseh	Drawati			6.250.000	6.250.000						6.250.000	Disnakkab	SKPD	T	M
2 01 xx 21 02	Program pencegahan dan penanggulangan penyakit ternak	Pemeliharaan Kesehatan dan Pencegahan Penyakit Menular Ternak	Vaksinasi dan biosecurity	Vaksinasi dan biosecurity	15000 Ekor	Paseh	Karanglunggal			6.250.000	6.250.000						6.250.000	Disnakkab	SKPD	T	M

Kode Rekening	Program	Kegiatan	Rasionalisasi Kegiatan	Sasaran	Volume	Lokasi		Sumber Pendanaan										SKPD Pelaksana	Pengusul (SKPD/Wilayah)	Keterangan (T/PPD/N)	M/ TM
						Kecamatan	Desa	APBD Kab.				APBD Prov	APBN	CSR	PPP	Usaha Lain Yang Sah	Total				
								P2D	Pembiayaan	SKPD	JUMLAH APBD KAB.										
1	2	3	4	5	6	7	8	9	10	11	12=9+10+11	13	14	15	16	17	18=12+13+14+15+16+17	19	20	21	22
2 01 xx 21 02	Program pencegahan dan penanggulangan penyakit temak	Pemeliharaan Kesehatan dan Pencegahan Penyakit Menular Temak	Vaksinasi dan biosecurity	Vaksinasi dan biosecurity	15000 Ekor	Paseh	Loa			6.250.000	6.250.000						6.250.000	Disnakkan	SKPD	T	M
2 01 xx 24 02	Program peningkatan penerapan teknologi peternakan	Pengadaan sarana dan prasarana teknologi peternakan tepat guna	Pemanfaatan limbah kotoran kuda menjadi pupuk organik	Pemanfaatan limbah kotoran kuda menjadi pupuk organik	1 unit	Paseh	Sukamantri			5.000.000	5.000.000						5.000.000	Disnakkan	SKPD	T	M
2 01 xx 21 02	Program pencegahan dan penanggulangan penyakit temak	Pemeliharaan Kesehatan dan Pencegahan Penyakit Menular Temak	Vaksinasi dan biosecurity	Vaksinasi dan biosecurity	5000 Ekor	Paseh	Sukamantri			2.250.000	2.250.000						2.250.000	Disnakkan	SKPD	T	M
2 01 xx 21 02	Program pencegahan dan penanggulangan penyakit temak	Pemeliharaan Kesehatan dan Pencegahan Penyakit Menular Temak	Vaksinasi dan biosecurity	Vaksinasi dan biosecurity	15000 Ekor	Paseh	Sindangsari			6.250.000	6.250.000						6.250.000	Disnakkan	SKPD	T	M
2 01 xx 21 02	Program pencegahan dan penanggulangan penyakit temak	Pemeliharaan Kesehatan dan Pencegahan Penyakit Menular Temak	Vaksinasi dan biosecurity	Vaksinasi dan biosecurity	15000 Ekor	Paseh	Tangsimekar			6.250.000	6.250.000						6.250.000	Disnakkan	SKPD	T	M
2 01 xx 22 02	Program peningkatan produksi hasil peternakan	Pembibitan dan perawatan temak	Peningkatan produksi melalui penerapan teknologi IB domba	Peningkatan produksi melalui penerapan teknologi IB domba	1 Paket	Ibun	Ibun			7.500.000	7.500.000						7.500.000	Disnakkan	SKPD	T	M
2 01 xx 21 02	Program pencegahan dan penanggulangan penyakit temak	Pemeliharaan Kesehatan dan Pencegahan Penyakit Menular Temak	Vaksinasi dan biosecurity	Vaksinasi dan biosecurity	8000 Ekor	Ibun	Ibun			3.300.000	3.300.000						3.300.000	Disnakkan	SKPD	T	M
2 01 xx 21 02	Program pencegahan dan penanggulangan penyakit temak	Pemeliharaan Kesehatan dan Pencegahan Penyakit Menular Temak	Vaksinasi dan biosecurity	Vaksinasi dan biosecurity	40000 Ekor	Ibun	Cibeet			14.500.000	14.500.000						14.500.000	Disnakkan	SKPD	T	M
2 01 xx 21 02	Program pencegahan dan penanggulangan penyakit temak	Pemeliharaan Kesehatan dan Pencegahan Penyakit Menular Temak	Vaksinasi dan biosecurity	Vaksinasi dan biosecurity	15000 Ekor	Ibun	Dukuh			5.750.000	5.750.000						5.750.000	Disnakkan	SKPD	T	M
2 01 xx 22 02	Program peningkatan produksi hasil peternakan	Pembibitan dan perawatan temak	Peningkatan produksi melalui penerapan teknologi IB domba	Peningkatan produksi melalui penerapan teknologi IB domba	1 Paket	Ibun	Laksana			7.500.000	7.500.000						7.500.000	Disnakkan	SKPD	T	M
2 01 xx 21 02	Program pencegahan dan penanggulangan penyakit temak	Pemeliharaan Kesehatan dan Pencegahan Penyakit Menular Temak	Vaksinasi dan biosecurity	Vaksinasi dan biosecurity	8000 Ekor	Ibun	Laksana			3.300.000	3.300.000						3.300.000	Disnakkan	SKPD	T	M
2 01 xx 21 02	Program pencegahan dan penanggulangan penyakit temak	Pemeliharaan Kesehatan dan Pencegahan Penyakit Menular Temak	Vaksinasi dan biosecurity	Vaksinasi dan biosecurity	5000 Ekor	Ibun	Karyalaksana			2.250.000	2.250.000						2.250.000	Disnakkan	SKPD	T	M
2 01 xx 22 02	Program peningkatan produksi hasil peternakan	Pembibitan dan perawatan temak	Peningkatan produksi melalui penerapan teknologi IB domba	Peningkatan produksi melalui penerapan teknologi IB domba	1 Paket	Ibun	Mekarwangi			7.500.000	7.500.000						7.500.000	Disnakkan	SKPD	T	M
2 01 xx 21 02	Program pencegahan dan penanggulangan penyakit temak	Pemeliharaan Kesehatan dan Pencegahan Penyakit Menular Temak	Vaksinasi dan biosecurity	Vaksinasi dan biosecurity	8000 Ekor	Ibun	Mekarwangi			2.250.000	2.250.000						2.250.000	Disnakkan	SKPD	T	M
2 01 xx 21 02	Program pencegahan dan penanggulangan penyakit temak	Pemeliharaan Kesehatan dan Pencegahan Penyakit Menular Temak	Vaksinasi dan biosecurity	Vaksinasi dan biosecurity	15000 Ekor	Ibun	Pangguh			5.750.000	5.750.000						5.750.000	Disnakkan	SKPD	T	M
2 01 xx 21 02	Program pencegahan dan penanggulangan penyakit temak	Pemeliharaan Kesehatan dan Pencegahan Penyakit Menular Temak	Vaksinasi dan biosecurity	Vaksinasi dan biosecurity	5000 Ekor	Ibun	Talun			2.250.000	2.250.000						2.250.000	Disnakkan	SKPD	T	M
2 01 xx 21 02	Program pencegahan dan penanggulangan penyakit temak	Pemeliharaan Kesehatan dan Pencegahan Penyakit Menular Temak	Vaksinasi dan biosecurity	Vaksinasi dan biosecurity	5000 Ekor	Ibun	Tanggulun			2.250.000	2.250.000						2.250.000	Disnakkan	SKPD	T	M
2 05 xx 20 02	Program pengembangan budidaya perikanan	Pendampingan pada kelompok tani pembudidaya ikan	intensifikasi budidaya perikanan melalui CPIB	intensifikasi budidaya perikanan melalui CPIB	1 kelompok	Ibun	Lampegan			15.000.000	15.000.000						15.000.000	Disnakkan	WILAYAH	T	M
2 01 xx 24 02	Program peningkatan penerapan teknologi peternakan	Pengadaan sarana dan prasarana teknologi peternakan tepat guna	Budidaya Itik (mesin tetas telur)	Budidaya Itik (mesin tetas telur)	5 unit	Ibun	Lampegan			25.000.000	25.000.000						25.000.000	Disnakkan	WILAYAH	T	M
2 01 xx 24 02	Program peningkatan penerapan teknologi peternakan	Pengadaan sarana dan prasarana teknologi peternakan tepat guna	Pengembangan kebun HMT	Pengembangan kebun HMT	1 Ha	Ibun	Cibeet			5.000.000	5.000.000						5.000.000	Disnakkan	WILAYAH	T	M



Kode Rekening	Program	Kegiatan	Rasionalisasi Kegiatan	Sasaran	Volume	Lokasi		Sumber Pendanaan											SKPD Pelaksana	Pengusul (SKPD/Wilayah)	Keterangan (T/PPD/N)	M/ TM
						Kecamatan	Desa	APBD Kab.				APBD Prov	APBN	CSR	PPP	Usaha Lain Yang Sah	Total					
								P2D	Pembiayaan	SKPD	JUMLAH APBD KAB.											
1	2	3	4	5	6	7	8	9	10	11	12=9+10+11	13	14	15	16	17	18=12+13+14+15+16+17	19	20	21	22	
2 01 xx 24 02	Program peningkatan penerapan teknologi peternakan	Pengadaan sarana dan prasarana teknologi peternakan tepat guna	Pelatihan komposter dan biogas	Pelatihan komposter dan biogas	10 Orang	Cikancung	Mandalasari			3.000.000	3.000.000						3.000.000	Disnakkan	SKPD	T	M	
2 01 xx 24 02	Program peningkatan penerapan teknologi peternakan	Pengadaan sarana dan prasarana teknologi peternakan tepat guna	Pelatihan komposter dan biogas	Pelatihan komposter dan biogas	10 Orang	Cikancung	Mekarleksana			3.000.000	3.000.000						3.000.000	Disnakkan	SKPD	T	M	
2 01 xx 24 02	Program peningkatan penerapan teknologi peternakan	Pengadaan sarana dan prasarana teknologi peternakan tepat guna	Pembuatan reaktor biogas dan kompos	Pembuatan reaktor biogas dan kompos	2 Unit biogas + 1 unit komposter	Cikancung	Mandalasari			10.000.000	10.000.000						10.000.000	Disnakkan	SKPD	T	M	
2 01 xx 24 02	Program peningkatan penerapan teknologi peternakan	Pengadaan sarana dan prasarana teknologi peternakan tepat guna	Pembuatan reaktor biogas dan kompos	Pembuatan reaktor biogas dan kompos	2 Unit biogas + 1 unit komposter	Cikancung	Mekarleksana			10.000.000	10.000.000						10.000.000	Disnakkan	SKPD	T	M	
2 01 xx 24 02	Program peningkatan penerapan teknologi peternakan	Pengadaan sarana dan prasarana teknologi peternakan tepat guna	Pembuatan reaktor biogas dan kompos	Pembuatan reaktor biogas dan kompos	2 Unit biogas + 1 unit komposter	Cikancung	Cikancung			10.000.000	10.000.000						10.000.000	Disnakkan	SKPD	T	M	
2 01 xx 21 02	Program pencegahan dan penanggulangan penyakit ternak	Pemeliharaan Kesehatan dan Pencegahan Penyakit Menular Ternak	Vaksinasi dan Biosecurity unggas	Vaksinasi dan Biosecurity unggas	5000 Ekor	Cikancung	Cikasungka			2.250.000	2.250.000						2.250.000	Disnakkan	SKPD	T	M	
2 01 xx 21 02	Program pencegahan dan penanggulangan penyakit ternak	Pemeliharaan Kesehatan dan Pencegahan Penyakit Menular Ternak	Vaksinasi dan Biosecurity unggas	Vaksinasi dan Biosecurity unggas	4000 Ekor	Cikancung	Ciluluk			1.900.000	1.900.000						1.900.000	Disnakkan	SKPD	T	M	
2 01 xx 21 02	Program pencegahan dan penanggulangan penyakit ternak	Pemeliharaan Kesehatan dan Pencegahan Penyakit Menular Ternak	Vaksinasi dan Biosecurity unggas	Vaksinasi dan Biosecurity unggas	2500 Ekor	Cikancung	Hegarmanah			1.375.000	1.375.000						1.375.000	Disnakkan	SKPD	T	M	
2 01 xx 21 02	Program pencegahan dan penanggulangan penyakit ternak	Pemeliharaan Kesehatan dan Pencegahan Penyakit Menular Ternak	Vaksinasi dan Biosecurity unggas	Vaksinasi dan Biosecurity unggas	20000 Ekor	Cikancung	Mekarleksana			7.500.000	7.500.000						7.500.000	Disnakkan	SKPD	T	M	
2 01 xx 24 02	Program peningkatan penerapan teknologi peternakan	Pengadaan sarana dan prasarana teknologi peternakan tepat guna	Pembuatan reaktor biogas dan kompos	Pembuatan reaktor biogas dan kompos	2 Unit biogas + 1 unit komposter	Cikancung	Srirahayu			10.000.000	10.000.000						10.000.000	Disnakkan	SKPD	T	M	
2 01 xx 21 02	Program pencegahan dan penanggulangan penyakit ternak	Pemeliharaan Kesehatan dan Pencegahan Penyakit Menular Ternak	Vaksinasi dan Biosecurity unggas	Vaksinasi dan Biosecurity unggas	2500 Ekor	Cikancung	Srirahayu			1.375.000	1.375.000						1.375.000	Disnakkan	SKPD	T	M	
2 01 xx 21 02	Program pencegahan dan penanggulangan penyakit ternak	Pemeliharaan Kesehatan dan Pencegahan Penyakit Menular Ternak	Vaksinasi dan Biosecurity unggas	Vaksinasi dan Biosecurity unggas	2500 Ekor	Cikancung	Tanjunglaya			1.375.000	1.375.000						1.375.000	Disnakkan	SKPD	T	M	
2 01 xx 24 02	Program peningkatan penerapan teknologi peternakan	Pengadaan sarana dan prasarana teknologi peternakan tepat guna	Demonstrasi cara pembuatan pakan Konstrentat pada ternak sapi potong	Demonstrasi cara pembuatan pakan Konstrentat pada ternak sapi potong	3 kelompok (30 orang)	Cikancung	Srirahayu, Mekarleksana, Mandalasari			5.000.000	5.000.000						5.000.000	Disnakkan	WILAYAH	T	M	
2 01 xx 22 03	Program peningkatan produksi hasil peternakan	Pendistribusian bibit ternak kepada masyarakat	Pelatihan Budi daya sapi potong	Pelatihan Budi daya sapi potong	1 kelompok	Cikancung	Cikancung			5.000.000	5.000.000						5.000.000	Disnakkan	WILAYAH	T	M	
2 01 xx 22 03	Program peningkatan produksi hasil peternakan	Pendistribusian bibit ternak kepada masyarakat	Pelatihan budidaya ayam buras Arab	Pelatihan budidaya ayam buras Arab	1 kelompok	Cikancung	Mandalasari			5.000.000	5.000.000						5.000.000	Disnakkan	WILAYAH	T	M	
2 01 xx 21 02	Program pencegahan dan penanggulangan penyakit ternak	Pemeliharaan Kesehatan dan Pencegahan Penyakit Menular Ternak	Peningkatan Kesehatan ternak domba	Peningkatan Kesehatan ternak domba	4 Desa	Cileunyi	Cileunyi Kulon, Cileunyi Wetan, Cinunuk, Cimekar			6.000.000	6.000.000						6.000.000	Disnakkan	WILAYAH	T	M	
2 01 xx 21 02	Program pencegahan dan penanggulangan penyakit ternak	Pemeliharaan Kesehatan dan Pencegahan Penyakit Menular Ternak	Pelatihan dan peningkatan kapasitas kader vaksinator	Pelatihan dan peningkatan kapasitas kader vaksinator	1 PAKET	Cileunyi	Cileunyi Kulon, Cileunyi Wetan, Cinunuk, Cimekar, Cibiru wetan			10.000.000	10.000.000						10.000.000	Disnakkan	WILAYAH	T	M	
2 01 xx 21 02	Program pencegahan dan penanggulangan penyakit ternak	Pemeliharaan Kesehatan dan Pencegahan Penyakit Menular Ternak	Vaksinasi ternak (non Brucellosis dan rabies)	Vaksinasi ternak (non Brucellosis dan rabies)	1 PAKET	Cilengkrang	Girimekar			5.000.000	5.000.000						5.000.000	Disnakkan	WILAYAH	T	M	
2 01 xx 21 02	Program pencegahan dan penanggulangan penyakit ternak	Pemeliharaan Kesehatan dan Pencegahan Penyakit Menular Ternak	Pelatihan dan peningkatan kapasitas kader vaksinator	Pelatihan dan peningkatan kapasitas kader vaksinator	12 orang	Cilengkrang	Girimekar, Melatiwangi, Ciporeat, Cilengkrang			7.000.000	7.000.000						7.000.000	Disnakkan	WILAYAH	T	M	

Kode Rekening	Program	Kegiatan	Rasionalisasi Kegiatan	Sasaran	Volume	Lokasi		Sumber Pendanaan										SKPD Pelaksana	Pengusul (SKPD/Wilayah)	Keterangan (T/TPD/N)	M/TM
						Kecamatan	Desa	APBD Kab.				APBD Prov	APBN	CSR	PPP	Usaha Lain Yang Sah	Total				
								P2D	Pembiayaan	SKPD	JUMLAH APBD KAB.										
1	2	3	4	5	6	7	8	9	10	11	12=9+10+11	13	14	15	16	17	18=12+13+14+15+16+17	19	20	21	22
2 01 xx 24 02	Program peningkatan penerapan teknologi peternakan	Pengadaan sarana dan prasarana teknologi peternakan tepat guna	Pembinaan dan pelatihan terhadap para peternak dalam pengolahan limbah dan pembuatan Biogas	Pembinaan dan pelatihan terhadap para peternak dalam pengolahan limbah dan pembuatan Biogas	5 orang + 1 paket kompos	Arjasari	Pinggirsari			6.500.000	6.500.000						6.500.000	Disnakkan	SKPD	T	M
2 05 xx 23 01	Program optimalisasi pengelolaan dan pemasaran produksi perikanan	Kajian optimalisasi pengelolaan dan pemasaran produksi perikanan	Pelatihan dan pengembangan pengolahan ikan	Pelatihan dan pengembangan pengolahan ikan	1 kelompok	Arjasari	Wargaluyu			10.000.000	10.000.000						10.000.000	Disnakkan	SKPD	T	M
2 05 xx 20 02	Program pengembangan budidaya perikanan	Pendampingan pada kelompok tani pembudidaya ikan	intensifikasi budidaya perikanan melalui CPIB	intensifikasi budidaya perikanan melalui CPIB	2 Kelompok	Pacet	Mekarjaya(Rural)			30.000.000	30.000.000						30.000.000	Disnakkan	SKPD	T	M
2 05 xx 20 02	Program pengembangan budidaya perikanan	Pendampingan pada kelompok tani pembudidaya ikan	Fasilitasi intensifikasi pembenihan UPR	Fasilitasi intensifikasi pembenihan UPR	1 Paket	Pacet	Mekarjaya(Rural)			10.000.000	10.000.000						10.000.000	Disnakkan	SKPD	T	M
2 05 xx 24 01	Program pengembangan kawasan budidaya laut, air payau dan air tawar	Kajian kawasan budidaya laut, air payau dan air tawar	Bintek pengendalian penyakit ikan	Bintek pengendalian penyakit ikan	20 orang	Pacet	Mekarjaya(Rural)			5.000.000	5.000.000						5.000.000	Disnakkan	SKPD	T	M
2 01 xx 24 02	Program peningkatan penerapan teknologi peternakan	Pengadaan sarana dan prasarana teknologi peternakan tepat guna	Pelatihan & pembinaan dalam pemanfaatan kotoran domba menjadi pupuk	Pelatihan & pembinaan dalam pemanfaatan kotoran domba menjadi pupuk	5 orang + 1 paket kompos	Pacet	Mekarjaya(Rural)			6.500.000	6.500.000						6.500.000	Disnakkan	SKPD	T	M
2 05 xx 23 01	Program optimalisasi pengelolaan dan pemasaran produksi perikanan	Kajian optimalisasi pemasaran dan pemasaran produksi perikanan	Pengembangan akses pemasaran dan promosi produk olahan ikan	Pengembangan akses pemasaran dan promosi produk olahan ikan	1 Paket	Pacet	Mekarjaya(Rural)			10.000.000	10.000.000						10.000.000	Disnakkan	SKPD	T	M
2 05 xx 23 01	Program optimalisasi pengelolaan dan pemasaran produksi perikanan	Kajian optimalisasi pemasaran dan pemasaran produksi perikanan	Fasilitasi Sertifikasi produk olahan Ikan	Fasilitasi Sertifikasi produk olahan Ikan		Pacet	Mekarjaya(Rural)				0						0	Disnakkan	SKPD	T	M
2 05 xx 23 01	Program optimalisasi pengelolaan dan pemasaran produksi perikanan	Kajian optimalisasi pemasaran dan pemasaran produksi perikanan	Peningkatan pemasaran dan distribusi hasil budidaya ikan	Peningkatan pemasaran dan distribusi hasil budidaya ikan	1 kelompok	Pacet	Mekarjaya(Rural)				0						0	Disnakkan	SKPD	T	M
2 05 xx 23 01	Program optimalisasi pengelolaan dan pemasaran produksi perikanan	Kajian optimalisasi pemasaran dan pemasaran produksi perikanan	Pelatihan & pembinaan pengolahan ikan menjadi produk ikan yang tahan lama seperti abon, tepung ikan, ikan asin, kere, pindang, pepes, dan lain-lain	Pelatihan & pembinaan pengolahan ikan menjadi produk ikan yang tahan lama seperti abon, tepung ikan, ikan asin, kere, pindang, pepes, dan lain-lain	2 kelompok (20 orang)	Pacet	Mekarjaya(Rural)			17.500.000	17.500.000						17.500.000	Disnakkan	SKPD	T	M
2 01 xx 22 03	Program peningkatan produksi hasil peternakan	Pendistribusian bibit ternak kepada masyarakat	Pembinaan dan pelatihan terhadap kelompok peternak domba	Pembinaan dan pelatihan terhadap kelompok peternak domba	1 paket @ 10 orang	Pacet	Mekarjaya(Rural)			5.000.000	5.000.000						5.000.000	Disnakkan	SKPD	T	M
2 05 xx 20 03	Program pengembangan budidaya perikanan	Pembinaan dan pengembangan perikanan	Fasilitasi Teknologi penghasil pakan ikan	Fasilitasi Teknologi penghasil pakan ikan	2 Kelompok	Pacet	Mekarsari(Rural)			25.000.000	25.000.000						25.000.000	Disnakkan	SKPD	T	M
2 05 xx 20 03	Program pengembangan budidaya perikanan	Pembinaan dan pengembangan perikanan	Pelatihan dan bimbingan pembuatan pakan ikan	Pelatihan dan bimbingan pembuatan pakan ikan	1 Kelompok	Pacet	Mekarsari(Rural)			7.500.000	7.500.000						7.500.000	Disnakkan	SKPD	T	M
2 05 xx 20 02	Program pengembangan budidaya perikanan	Pendampingan pada kelompok tani pembudidaya ikan	Fasilitasi intensifikasi pembenihan UPR	Fasilitasi intensifikasi pembenihan UPR	2 Kelompok	Pacet	Mekarsari(Rural)			6.000.000	6.000.000						6.000.000	Disnakkan	SKPD	T	M
2 05 xx 24 01	Program pengembangan kawasan budidaya laut, air payau dan air tawar	Kajian kawasan budidaya laut, air payau dan air tawar	Bintek pengendalian penyakit ikan	Bintek pengendalian penyakit ikan	20 orang	Pacet	Mekarsari(Rural)			5.000.000	5.000.000						5.000.000	Disnakkan	SKPD	T	M
2 05 xx 23 01	Program optimalisasi pengelolaan dan pemasaran produksi perikanan	Kajian optimalisasi pemasaran dan pemasaran produksi perikanan	Peningkatan akses pemasaran dan distribusi ikan	Peningkatan akses pemasaran dan distribusi ikan	1 Kelompok	Pacet	Mekarsari(Rural)			7.500.000	7.500.000						7.500.000	Disnakkan	SKPD	T	M
2 05 xx 23 01	Program optimalisasi pengelolaan dan pemasaran produksi perikanan	Kajian optimalisasi pemasaran dan pemasaran produksi perikanan	Pelatihan & pembinaan pengolahan ikan menjadi produk olahan ikan	Pelatihan & pembinaan pengolahan ikan menjadi produk olahan ikan	1 Kelompok	Pacet	Mekarsari(Rural)			7.500.000	7.500.000						7.500.000	Disnakkan	SKPD	T	M
2 05 xx 23 01	Program optimalisasi pengelolaan dan pemasaran produksi perikanan	Kajian optimalisasi pemasaran dan pemasaran produksi perikanan	Temu bisnis kelompok pemasaran benih ikan	Temu bisnis kelompok pemasaran benih ikan	2 kali	Pacet	Mekarsari(Rural)			10.000.000	10.000.000						10.000.000	Disnakkan	SKPD	T	M

Kode Rekening	Program	Kegiatan	Rasionalisasi Kegiatan	Sasaran	Volume	Lokasi		Sumber Pendanaan										SKPD Pelaksana	Pengusul (SKPD/Wilayah)	Keterangan (T/PTD/N)	M/ TM
						Kecamatan	Desa	APBD Kab.				APBD Prov	APBN	CSR	PPP	Usaha Lain Yang Sah	Total				
								P2D	Pembiayaan	SKPD	JUMLAH APBD KAB.										
1	2	3	4	5	6	7	8	9	10	11	12=9+10+11	13	14	15	16	17	18=12+13+14+15+16+17	19	20	21	22
2 01 xx 22 03	Program peningkatan produksi hasil peternakan	Pendistribusian bibit ternak kepada masyarakat	pelatihan intensifikasi peternakan domba	pelatihan intensifikasi peternakan domba	2 kelompok	Pacet	Cinanggela(Rural)			6.000.000	6.000.000						6.000.000	Disnakkan	SKPD	T	M
2 01 xx 22 03	Program peningkatan produksi hasil peternakan	Pendistribusian bibit ternak kepada masyarakat	Fasilitas Sarana pemeliharaan ternak domba	Fasilitas Sarana pemeliharaan ternak domba	2 unit	Pacet	Cinanggela(Rural)			20.000.000	20.000.000						20.000.000	Disnakkan	SKPD	T	M
2 01 xx 22 03	Program peningkatan produksi hasil peternakan	Pendistribusian bibit ternak kepada masyarakat	Intensifikasi budidaya ternak domba unggul	Intensifikasi budidaya ternak domba unggul	2 paket	Pacet	Cinanggela(Rural)			15.000.000	15.000.000						15.000.000	Disnakkan	SKPD	T	M
2 01 xx 23 01	Program peningkatan pemasaran hasil produksi peternakan	Penelitian dan pengembangan pemasaran hasil produksi peternakan	Temu usaha pelaku tata niaga ternak	Temu usaha pelaku tata niaga ternak	1 kelompok	Pacet	Cinanggela(Rural)			6.000.000	6.000.000						6.000.000	Disnakkan	SKPD	T	M
2 01 xx 22 03	Program peningkatan produksi hasil peternakan	Pendistribusian bibit ternak kepada masyarakat	Pembangunan pusat-pusat penampungan/kandang Peternakan Domba	Pembangunan pusat-pusat penampungan/kandang Peternakan Domba	5 kelompok	Pacet	Cinanggela(Rural)				0						0	Disnakkan	SKPD	T	M
2 01 xx 22 02	Program peningkatan produksi hasil peternakan	Pembibitan dan perawatan ternak	Pembinaan dan pelatihan terhadap kelompok peternak Itik	Pembinaan dan pelatihan terhadap kelompok peternak Itik	1 kelompok	Pacet	Nagrak			8.000.000	8.000.000						8.000.000	Disnakkan	SKPD	T	M
2 01 xx 24 02	Program peningkatan penerapan teknologi peternakan	Pengadaan sarana dan prasarana teknologi peternakan tepat guna	Pelatihan & pembinaan dalam pemanfaatan kotoran Itik menjadi pupuk	Pelatihan & pembinaan dalam pemanfaatan kotoran Itik menjadi pupuk	5 orang + 1 paket kompos	Pacet	Nagrak			6.500.000	6.500.000						6.500.000	Disnakkan	SKPD	T	M
2 01 xx 22 03	Program peningkatan produksi hasil peternakan	Pendistribusian bibit ternak kepada masyarakat	Pembinaan dan pelatihan terhadap kelompok peternak domba	Pembinaan dan pelatihan terhadap kelompok peternak domba	1 kelompok	Pacet	Mandalahaji			3.000.000	3.000.000						3.000.000	Disnakkan	SKPD	T	M
2 01 xx 24 02	Program peningkatan penerapan teknologi peternakan	Pengadaan sarana dan prasarana teknologi peternakan tepat guna	Pelatihan & pembinaan dalam pemanfaatan kotoran domba menjadi pupuk	Pelatihan & pembinaan dalam pemanfaatan kotoran domba menjadi pupuk	5 orang + 1 paket kompos	Pacet	Mandalahaji			6.500.000	6.500.000						6.500.000	Disnakkan	SKPD	T	M
2 01 xx 22 02	Program peningkatan produksi hasil peternakan	Pembibitan dan perawatan ternak	Intensifikasi teknologi peternakan tepat guna (IB domba)	Intensifikasi teknologi peternakan tepat guna (IB domba)	1 kelompok	Pacet	Mandalahaji			10.000.000	10.000.000						10.000.000	Disnakkan	SKPD	T	M
2 01 xx 24 02	Program peningkatan penerapan teknologi peternakan	Pengadaan sarana dan prasarana teknologi peternakan tepat guna	Pelatihan & pembinaan dalam pemanfaatan kotoran domba menjadi pupuk	Pelatihan & pembinaan dalam pemanfaatan kotoran domba menjadi pupuk	5 orang + 1 paket kompos	Pacet	Girimulya(Rural)			6.500.000	6.500.000						6.500.000	Disnakkan	SKPD	T	M
2 01 xx 22 02	Program peningkatan produksi hasil peternakan	Pembibitan dan perawatan ternak	Intensifikasi teknologi peternakan tepat guna (IB domba)	Intensifikasi teknologi peternakan tepat guna (IB domba)	1 kelompok	Pacet	Girimulya(Rural)			10.000.000	10.000.000						10.000.000	Disnakkan	SKPD	T	M
2 05 xx 20 02	Program pengembangan budidaya perikanan	Pendampingan pada kelompok tani pembudidaya ikan	Fasilitas intensifikasi pembenihan UPR	Fasilitas intensifikasi pembenihan UPR	1 Kelompok	Pacet	Tanjung Wangi			6.000.000	6.000.000						6.000.000	Disnakkan	SKPD	T	M
2 05 xx 20 03	Program pengembangan budidaya perikanan	Pembinaan dan pengembangan perikanan	Penerapan Intensifikasi Budidaya Ikan Nila	Penerapan Intensifikasi Budidaya Ikan Nila	1 Paket	Pacet	Tanjung Wangi			20.000.000	20.000.000						20.000.000	Disnakkan	SKPD	T	M
2 05 xx 24 01	Program pengembangan kawasan budidaya laut, air payau dan air tawar	Kajian kawasan budidaya laut, air payau dan air tawar	Bintek Pengendalian Penyakit Ikan	Bintek Pengendalian Penyakit Ikan	20 orang	Pacet	Tanjung Wangi			5.000.000	5.000.000						5.000.000	Disnakkan	SKPD	T	M
2 01 xx 24 02	Program peningkatan penerapan teknologi peternakan	Pengadaan sarana dan prasarana teknologi peternakan tepat guna	Pelatihan & pembinaan dalam pemanfaatan kotoran domba menjadi pupuk	Pelatihan & pembinaan dalam pemanfaatan kotoran domba menjadi pupuk	5 orang + 1 paket kompos	Pacet	Sukarame(Rural)			6.500.000	6.500.000						6.500.000	Disnakkan	SKPD	T	M
2 05 xx 20 03	Program pengembangan budidaya perikanan	Pembinaan dan pengembangan perikanan	Penerapan Intensifikasi Budidaya Ikan Nila	Penerapan Intensifikasi Budidaya Ikan Nila	4 Kip	Pacet	Pangauban			20.000.000	20.000.000						20.000.000	Disnakkan	SKPD	T	M
2 05 xx 20 03	Program pengembangan budidaya perikanan	Pembinaan dan pengembangan perikanan	Pelatihan Budi daya ikan Nila intensif	Pelatihan Budi daya ikan Nila intensif	4 Kip	Pacet	Pangauban			6.000.000	6.000.000						6.000.000	Disnakkan	SKPD	T	M
2 05 xx 20 02	Program pengembangan budidaya perikanan	Pendampingan pada kelompok tani pembudidaya ikan	intensifikasi budidaya perikanan melalui CPIB	intensifikasi budidaya perikanan melalui CPIB	1 kelompok	Ciparay	Cikoneng			15.000.000	15.000.000						15.000.000	Disnakkan	SKPD	T	M
2 05 xx 20 02	Program pengembangan budidaya perikanan	Pendampingan pada kelompok tani pembudidaya ikan	intensifikasi budidaya perikanan melalui CPIB	intensifikasi budidaya perikanan melalui CPIB	1 kelompok	Ciparay	Pakutandang			15.000.000	15.000.000						15.000.000	Disnakkan	SKPD	T	M
2 05 xx 20 02	Program pengembangan budidaya perikanan	Pendampingan pada kelompok tani pembudidaya ikan	intensifikasi budidaya perikanan melalui CPIB	intensifikasi budidaya perikanan melalui CPIB	1 kelompok	Ciparay	Sagaracipta			15.000.000	15.000.000						15.000.000	Disnakkan	SKPD	T	M
2 05 xx 20 02	Program pengembangan budidaya perikanan	Pendampingan pada kelompok tani pembudidaya ikan	Fasilitas intensifikasi pembenihan UPR	Fasilitas intensifikasi pembenihan UPR	1 paket	Ciparay	Cikoneng			5.000.000	5.000.000						5.000.000	Disnakkan	SKPD	T	M

Kode Rekening	Program	Kegiatan	Rasionalisasi Kegiatan	Sasaran	Volume	Lokasi		Sumber Pendanaan										SKPD Pelaksana	Pengusul (SKPD/Wilayah)	Keterangan (T/PD/N)	M/ TM
						Kecamatan	Desa	APBD Kab.				APBD Prov	APBN	CSR	PPP	Usaha Lain Yang Sah	Total				
								P2D	Pembiayaan	SKPD	JUMLAH APBD KAB.										
1	2	3	4	5	6	7	8	9	10	11	12=9+10+11	13	14	15	16	17	18=12+13+14+15+16+17	19	20	21	22
2 05 xx 20 02	Program pengembangan budidaya perikanan	Pendampingan pada kelompok tani pembudidaya ikan	Fasilitasi intensifikasi pembenihan UPR	Fasilitasi intensifikasi pembenihan UPR	1 paket	Ciparay	Pakutandang			5.000.000	5.000.000						5.000.000	Disnakkan	SKPD	T	M
2 05 xx 20 02	Program pengembangan budidaya perikanan	Pendampingan pada kelompok tani pembudidaya ikan	Fasilitasi intensifikasi pembenihan UPR	Fasilitasi intensifikasi pembenihan UPR	1 paket	Ciparay	Sagaracipta			5.000.000	5.000.000						5.000.000	Disnakkan	SKPD	T	M
2 05 xx 24 01	Program pengembangan kawasan budidaya laut, air payau dan air tawar	Kajian kawasan budidaya laut, air payau dan air tawar	Bintek pengendalian penyakit ikan	Bintek pengendalian penyakit ikan	20 orang	Ciparay	Cikoneng			5.000.000	5.000.000						5.000.000	Disnakkan	SKPD	T	M
2 05 xx 24 01	Program pengembangan kawasan budidaya laut, air payau dan air tawar	Kajian kawasan budidaya laut, air payau dan air tawar	Bintek pengendalian penyakit ikan	Bintek pengendalian penyakit ikan	20 orang	Ciparay	Pakutandang			5.000.000	5.000.000						5.000.000	Disnakkan	SKPD	T	M
2 05 xx 24 01	Program pengembangan kawasan budidaya laut, air payau dan air tawar	Kajian kawasan budidaya laut, air payau dan air tawar	Bintek pengendalian penyakit ikan	Bintek pengendalian penyakit ikan	20 orang	Ciparay	Sagaracipta			5.000.000	5.000.000						5.000.000	Disnakkan	SKPD	T	M
2 05 xx 23 01	Program optimalisasi pengelolaan dan pemasaran produksi perikanan	Kajian optimalisasi pengelolaan dan pemasaran produksi perikanan	Peningkatan akses pemasaran dan distribusi ikan	Peningkatan akses pemasaran dan distribusi ikan	1 paket	Ciparay	Pakutandang			10.000.000	10.000.000						10.000.000	Disnakkan	SKPD	T	M
2 05 xx 23 01	Program optimalisasi pengelolaan dan pemasaran produksi perikanan	Kajian optimalisasi pengelolaan dan pemasaran produksi perikanan	Peningkatan akses pemasaran dan distribusi ikan	Peningkatan akses pemasaran dan distribusi ikan	1 paket	Ciparay	Sagaracipta			10.000.000	10.000.000						10.000.000	Disnakkan	SKPD	T	M
2 05 xx 23 01	Program optimalisasi pengelolaan dan pemasaran produksi perikanan	Kajian optimalisasi pengelolaan dan pemasaran produksi perikanan	Pelatihan & pembinaan pengolahan ikan	Pelatihan & pembinaan pengolahan ikan	1 kelompok	Ciparay	Cikoneng			7.500.000	7.500.000						7.500.000	Disnakkan	SKPD	T	M
2 05 xx 23 01	Program optimalisasi pengelolaan dan pemasaran produksi perikanan	Kajian optimalisasi pengelolaan dan pemasaran produksi perikanan	Pelatihan & pembinaan pengolahan ikan	Pelatihan & pembinaan pengolahan ikan	1 kelompok	Ciparay	Pakutandang			7.500.000	7.500.000						7.500.000	Disnakkan	SKPD	T	M
2 05 xx 23 01	Program optimalisasi pengelolaan dan pemasaran produksi perikanan	Kajian optimalisasi pengelolaan dan pemasaran produksi perikanan	Pelatihan & pembinaan pengolahan ikan	Pelatihan & pembinaan pengolahan ikan	1 kelompok	Ciparay	Sagaracipta			7.500.000	7.500.000						7.500.000	Disnakkan	SKPD	T	M
2 01 xx 22 03	Program peningkatan produksi hasil peternakan	Pendistribusian bibit ternak kepada masyarakat	Pembinaan dan pelatihan terhadap kelompok peternak domba	Pembinaan dan pelatihan terhadap kelompok peternak domba	1 paket @ 10 orang	Ciparay	Mangunharja			20.000.000	20.000.000						20.000.000	Disnakkan	SKPD	T	M
2 01 xx 24 02	Program peningkatan penerapan teknologi peternakan	Pengadaan sarana dan prasarana teknologi peternakan tepat guna	Pelatihan dan bimbingan teknologi peternakan tepat guna	Pelatihan dan bimbingan teknologi peternakan tepat guna	10 Orang	Ciparay	Mangunharja			5.000.000	5.000.000						5.000.000	Disnakkan	SKPD	T	M
2 05 xx 23 01	Program optimalisasi pengelolaan dan pemasaran produksi perikanan	Kajian optimalisasi pengelolaan dan pemasaran produksi perikanan	Pelatihan & pembinaan pengolahan kulit domba	Pelatihan & pembinaan pengolahan kulit domba	1 kelompok (20 orang)	Ciparay	Pakutandang			10.000.000	10.000.000						10.000.000	Disnakkan	SKPD	T	M
2 01 xx 24 02	Program peningkatan penerapan teknologi peternakan	Pengadaan sarana dan prasarana teknologi peternakan tepat guna	Pelatihan & pembinaan dalam pemanfaatan kotoran domba menjadi pupuk	Pelatihan & pembinaan dalam pemanfaatan kotoran domba menjadi pupuk	5 orang + 1 paket kompos	Ciparay	Pakutandang			6.500.000	6.500.000						6.500.000	Disnakkan	SKPD	T	M
2 01 xx 24 02	Program peningkatan penerapan teknologi peternakan	Pengadaan sarana dan prasarana teknologi peternakan tepat guna	Pelatihan pembuatan kompos limbah sapi + demplot	Pelatihan pembuatan kompos limbah sapi + demplot	5 orang + 2 paket kompos	Kertasari	Sukapura			11.500.000	11.500.000						11.500.000	Disnakkan	SKPD	T	M
2 01 xx 24 02	Program peningkatan penerapan teknologi peternakan	Pengadaan sarana dan prasarana teknologi peternakan tepat guna	Pengembangan teknologi manajemen pemeliharaan sapi perah	Pengembangan teknologi manajemen pemeliharaan sapi perah	1 paket	Kertasari	Cibeureum			10.000.000	10.000.000						10.000.000	Disnakkan	SKPD	T	M
2 01 xx 24 02	Program peningkatan penerapan teknologi peternakan	Pengadaan sarana dan prasarana teknologi peternakan tepat guna	Pengembangan teknologi manajemen pemeliharaan sapi perah	Pengembangan teknologi manajemen pemeliharaan sapi perah	1 paket	Kertasari	Cikembang			10.000.000	10.000.000						10.000.000	Disnakkan	SKPD	T	M
2 01 xx 24 02	Program peningkatan penerapan teknologi peternakan	Pengadaan sarana dan prasarana teknologi peternakan tepat guna	Pengembangan teknologi manajemen pemeliharaan sapi perah	Pengembangan teknologi manajemen pemeliharaan sapi perah	1 paket	Kertasari	Santosa			10.000.000	10.000.000						10.000.000	Disnakkan	SKPD	T	M
2 01 xx 24 02	Program peningkatan penerapan teknologi peternakan	Pengadaan sarana dan prasarana teknologi peternakan tepat guna	Pengembangan teknologi manajemen pemeliharaan sapi perah	Pengembangan teknologi manajemen pemeliharaan sapi perah	1 paket	Kertasari	Sukapura			10.000.000	10.000.000						10.000.000	Disnakkan	SKPD	T	M

Kode Rekening	Program	Kegiatan	Rasionalisasi Kegiatan	Sasaran	Volume	Lokasi		Sumber Pendanaan										SKPD Pelaksana	Pengusul (SKPD/Wilayah)	Keterangan (T/TPD/N)	M/ TM
						Kecamatan	Desa	APBD Kab.				APBD Prov	APBN	CSR	PPP	Usaha Lain Yang Sah	Total				
								P2D	Pembiayaan	SKPD	JUMLAH APBD KAB.										
1	2	3	4	5	6	7	8	9	10	11	12=9+10+11	13	14	15	16	17	18=12+13+14+15+16+17	19	20	21	22
2 01 xx 24 02	Program peningkatan penerapan teknologi peternakan	Pengadaan sarana dan prasarana teknologi peternakan tepat guna	Pengembangan teknologi manajemen pemeliharaan sapi perah	Pengembangan teknologi manajemen pemeliharaan sapi perah	1 paket	Kertasari	Tarumajaya			10.000.000	10.000.000						10.000.000	Disnakkan	SKPD	T	M
2 01 xx 24 02	Program peningkatan penerapan teknologi peternakan	Pengadaan sarana dan prasarana teknologi peternakan tepat guna	Pengembangan teknologi pakan ternak	Pengembangan teknologi pakan ternak	1 paket	Kertasari	Cibeureum			10.000.000	10.000.000						10.000.000	Disnakkan	SKPD	T	M
2 01 xx 24 02	Program peningkatan penerapan teknologi peternakan	Pengadaan sarana dan prasarana teknologi peternakan tepat guna	Pengembangan teknologi pakan ternak	Pengembangan teknologi pakan ternak	1 paket	Kertasari	Cikembang			10.000.000	10.000.000						10.000.000	Disnakkan	SKPD	T	M
2 01 xx 24 02	Program peningkatan penerapan teknologi peternakan	Pengadaan sarana dan prasarana teknologi peternakan tepat guna	Pengembangan teknologi pakan ternak	Pengembangan teknologi pakan ternak	1 paket	Kertasari	Santosa			10.000.000	10.000.000						10.000.000	Disnakkan	SKPD	T	M
2 01 xx 24 02	Program peningkatan penerapan teknologi peternakan	Pengadaan sarana dan prasarana teknologi peternakan tepat guna	Pengembangan teknologi pakan ternak	Pengembangan teknologi pakan ternak	1 paket	Kertasari	Sukapura			10.000.000	10.000.000						10.000.000	Disnakkan	SKPD	T	M
2 01 xx 24 02	Program peningkatan penerapan teknologi peternakan	Pengadaan sarana dan prasarana teknologi peternakan tepat guna	Pengembangan teknologi pakan ternak	Pengembangan teknologi pakan ternak	1 paket	Kertasari	Tarumajaya			10.000.000	10.000.000						10.000.000	Disnakkan	SKPD	T	M
2 01 xx 24 02	Program peningkatan penerapan teknologi peternakan	Pengadaan sarana dan prasarana teknologi peternakan tepat guna	Pembinaan terhadap para peternak dalam pengolahan urine sapi menjadi pupuk cair	Pembinaan terhadap para peternak dalam pengolahan urine sapi menjadi pupuk cair	5 orang + 1 paket	Kertasari	Cibeureum			10.000.000	10.000.000						10.000.000	Disnakkan	SKPD	T	M
2 01 xx 24 02	Program peningkatan penerapan teknologi peternakan	Pengadaan sarana dan prasarana teknologi peternakan tepat guna	Pembinaan terhadap para peternak dalam pengolahan urine sapi menjadi pupuk cair	Pembinaan terhadap para peternak dalam pengolahan urine sapi menjadi pupuk cair	5 orang + 1 paket	Kertasari	Cikembang			10.000.000	10.000.000						10.000.000	Disnakkan	SKPD	T	M
2 01 xx 24 02	Program peningkatan penerapan teknologi peternakan	Pengadaan sarana dan prasarana teknologi peternakan tepat guna	Pembinaan terhadap para peternak dalam pengolahan urine sapi menjadi pupuk cair	Pembinaan terhadap para peternak dalam pengolahan urine sapi menjadi pupuk cair	5 orang + 1 paket	Kertasari	Santosa			10.000.000	10.000.000						10.000.000	Disnakkan	SKPD	T	M
2 01 xx 24 02	Program peningkatan penerapan teknologi peternakan	Pengadaan sarana dan prasarana teknologi peternakan tepat guna	Pembinaan terhadap para peternak dalam pengolahan urine sapi menjadi pupuk cair	Pembinaan terhadap para peternak dalam pengolahan urine sapi menjadi pupuk cair	5 orang + 1 paket	Kertasari	Sukapura			10.000.000	10.000.000						10.000.000	Disnakkan	SKPD	T	M
2 01 xx 24 02	Program peningkatan penerapan teknologi peternakan	Pengadaan sarana dan prasarana teknologi peternakan tepat guna	Pembinaan terhadap para peternak dalam pengolahan urine sapi menjadi pupuk cair	Pembinaan terhadap para peternak dalam pengolahan urine sapi menjadi pupuk cair	5 orang + 1 paket	Kertasari	Tarumajaya			10.000.000	10.000.000						10.000.000	Disnakkan	SKPD	T	M
2 01 xx 24 02	Program peningkatan penerapan teknologi peternakan	Pengadaan sarana dan prasarana teknologi peternakan tepat guna	Pengembangan pengolahan biogas	Pengembangan pengolahan biogas	6 unit	Kertasari	Cihawuk			18.000.000	18.000.000						18.000.000	Disnakkan	Wilayah	T	M
2 01 xx 24 02	Program peningkatan penerapan teknologi peternakan	Pengadaan sarana dan prasarana teknologi peternakan tepat guna	Pengembangan pengolahan biogas dan Kompos	Pengembangan pengolahan biogas dan Kompos	6 unit biogas	Kertasari	Cikembang			16.200.000	16.200.000						16.200.000	Disnakkan	SKPD	T	M
2 01 xx 24 02	Program peningkatan penerapan teknologi peternakan	Pengadaan sarana dan prasarana teknologi peternakan tepat guna	Pengembangan pengolahan biogas dan Kompos	Pengembangan pengolahan biogas dan Kompos	120 unit Biogas + 30 Kompos	Cilengkrang	Ciporeat, Cilengkrang			480.000.000	480.000.000						480.000.000	Disnakkan	SKPD	T	M
2 01 xx 24 02	Program peningkatan penerapan teknologi peternakan	Pengadaan sarana dan prasarana teknologi peternakan tepat guna	Pengembangan pengolahan biogas dan Kompos	Pengembangan pengolahan biogas dan Kompos	89 unit Biogas + 20 Kompos	Pasirjambu	Cisondari			320.000.000	320.000.000						320.000.000	Disnakkan	SKPD	T	M
2 01 xx 24 02	Program peningkatan penerapan teknologi peternakan	Pengadaan sarana dan prasarana teknologi peternakan tepat guna	Pengembangan pengolahan biogas dan Kompos	Pengembangan pengolahan biogas dan Kompos	120 unit Biogas + 30 Kompos	Cikancung	Mekarlaksana			480.000.000	480.000.000						480.000.000	Disnakkan	SKPD	T	M
2 01 xx 24 02	Program peningkatan penerapan teknologi peternakan	Pengadaan sarana dan prasarana teknologi peternakan tepat guna	Pengembangan pengolahan biogas	Pengembangan pengolahan biogas	6 unit	Kertasari	Santosa			18.000.000	18.000.000						18.000.000	Disnakkan	SKPD	T	M
2 01 xx 24 02	Program peningkatan penerapan teknologi peternakan	Pengadaan sarana dan prasarana teknologi peternakan tepat guna	Pengembangan pengolahan biogas	Pengembangan pengolahan biogas	6 unit	Kertasari	Sukapura			18.000.000	18.000.000						18.000.000	Disnakkan	SKPD	T	M

Kode Rekening	Program	Kegiatan	Rasionalisasi Kegiatan	Sasaran	Volume	Lokasi		Sumber Pendanaan										SKPD Pelaksana	Pengusul (SKPD/Wilayah)	Keterangan (T/TPD/N)	M/ TM
						Kecamatan	Desa	APBD Kab.				APBD Prov	APBN	CSR	PPP	Usaha Lain Yang Sah	Total				
								P2D	Pembiayaan	SKPD	JUMLAH APBD KAB.										
1	2	3	4	5	6	7	8	9	10	11	12=9+10+11	13	14	15	16	17	18=12+13+14+15+16+17	19	20	21	22
2 01 xx 24 02	Program peningkatan penerapan teknologi peternakan	Pengadaan sarana dan prasarana teknologi peternakan tepat guna	Pengembangan pengolahan biogas dan Kompos	Pengembangan pengolahan biogas dan Kompos	96 unit Biogas + 24 unit Kompos	Kertasari	Tarumajaya			384.000.000	384.000.000						384.000.000	Disnakkan	SKPD	T	M
2 01 xx 24 02	Program peningkatan penerapan teknologi peternakan	Pengadaan sarana dan prasarana teknologi peternakan tepat guna	Pengembangan pengolahan biogas dan Kompos	Pengembangan pengolahan biogas dan Kompos	20 unit Biogas + 5 unit Kompos	Kertasari	Cibeureum			80.000.000	80.000.000						80.000.000	Disnakkan	SKPD	T	M
2 01 xx 21 02	Program pencegahan dan penanggulangan penyakit temak	Pemeliharaan Kesehatan dan Pencegahan Penyakit Menular Temak	Vaksinasi brucellosis	Vaksinasi brucellosis	1000 dosis	Kab. Bandung	7 Kecamatan sentra sapi perah			100.000.000	100.000.000						100.000.000	Disnakkan	SKPD	T	M
2 01 xx 21 02	Program pencegahan dan penanggulangan penyakit temak	Pemeliharaan Kesehatan dan Pencegahan Penyakit Menular Temak	Vaksinasi dan Biosecurity unggas	Vaksinasi dan Biosecurity unggas	500.000 dosis	Kab. Bandung	25 kecamatan lainnya			175.000.000	175.000.000						175.000.000	Disnakkan	SKPD	T	M
2 01 xx 21 02	Program pencegahan dan penanggulangan penyakit temak	Pemeliharaan Kesehatan dan Pencegahan Penyakit Menular Temak	Surveillance Anthrax	Surveillance Anthrax	50 sampel	Kab. Bandung	Kecamatan sentra temak ruminansia			17.500.000	17.500.000						17.500.000	Disnakkan	SKPD	T	M
2 01 xx 21 02	Program pencegahan dan penanggulangan penyakit temak	Pemeliharaan Kesehatan dan Pencegahan Penyakit Menular Temak	Surveillance Rabies	Surveillance Rabies	50 sampel	Kab. Bandung				10.000.000	10.000.000						10.000.000	Disnakkan	SKPD	T	M
2 01 xx 21 02	Program pencegahan dan penanggulangan penyakit temak	Pemeliharaan Kesehatan dan Pencegahan Penyakit Menular Temak	Surveillance flu burung	Surveillance flu burung	350 sampel	Kab. Bandung				25.000.000	25.000.000						25.000.000	Disnakkan	SKPD	T	M
2 01 xx 21 02	Program pencegahan dan penanggulangan penyakit temak	Pemeliharaan Kesehatan dan Pencegahan Penyakit Menular Temak	Sosialisasi PHMS ke masyarakat	Sosialisasi PHMS ke masyarakat	2 kali	Kab. Bandung				10.000.000	10.000.000						10.000.000	Disnakkan	SKPD	T	M
2 01 xx 21 02	Program pencegahan dan penanggulangan penyakit temak	Pemeliharaan Kesehatan dan Pencegahan Penyakit Menular Temak	Perengkapan dan alat kader vaksinator	Perengkapan dan alat kader vaksinator	31 set	Kab. Bandung				31.000.000	31.000.000						31.000.000	Disnakkan	SKPD	T	M
2 01 xx 21 02	Program pencegahan dan penanggulangan penyakit temak	Pemeliharaan Kesehatan dan Pencegahan Penyakit Menular Temak	Obat-obatan, perlengkapan dan peralatan lainnya (UPTD Puskesmas & Lab)	Obat-obatan, perlengkapan dan peralatan lainnya (UPTD Puskesmas & Lab)	1 paket	Kab. Bandung				63.000.000	63.000.000						63.000.000	Disnakkan	SKPD	T	M
2 01 xx 21 02	Program pencegahan dan penanggulangan penyakit temak	Pemeliharaan Kesehatan dan Pencegahan Penyakit Menular Temak	Operasional UPTD Puskesmas dan Lab	Operasional UPTD Puskesmas dan Lab	1 paket	Kab. Bandung				45.500.000	45.500.000						45.500.000	Disnakkan	SKPD	T	M
2 01 xx 21 02	Program pencegahan dan penanggulangan penyakit temak	Pemeliharaan Kesehatan dan Pencegahan Penyakit Menular Temak	Operasional PDSR	Operasional PDSR	1 tahun	Kab. Bandung				43.000.000	43.000.000						43.000.000	Disnakkan	SKPD	T	M
2 01 xx 21 02	Program pencegahan dan penanggulangan penyakit temak	Pemeliharaan Kesehatan dan Pencegahan Penyakit Menular Temak	Monitoring, pengawasan dan pembinaan obat dan pengendalian penyakit temak	Monitoring, pengawasan dan pembinaan obat dan pengendalian penyakit temak	1 paket	Kab. Bandung				30.000.000	30.000.000						30.000.000	Disnakkan	SKPD	T	M
2 01 xx 21 03	Program pencegahan dan penanggulangan penyakit temak	Pemusnahan temak yang terjangkit penyakit endemik	Pemusnahan temak yang terjangkit penyakit endemik (unggas besar dan kecil) dan eliminasi hewan penular rabies (HPR)	Pemusnahan temak yang terjangkit penyakit endemik (unggas besar dan kecil) dan eliminasi hewan penular rabies (HPR)	700 ekor dan 500 ekor	Kab. Bandung				62.000.000	62.000.000						62.000.000	Disnakkan	SKPD	T	M
2 01 xx 21 04	Program pencegahan dan penanggulangan penyakit temak	Pengawasan perdagangan temak antar daerah	1. Pemantauan hewan kurban (15.000 ekor)	1. Pemantauan hewan kurban (15.000 ekor)	15.000 ekor	Kab. Bandung				75.000.000	75.000.000						75.000.000	Disnakkan	SKPD	T	M
2 01 xx 21 04	Program pencegahan dan penanggulangan penyakit temak	Pengawasan perdagangan temak antar daerah	2. Sosialisasi, koordinasi TP6HO	2. Sosialisasi, koordinasi TP6HO	2 kali	Kab. Bandung				5.000.000	5.000.000						5.000.000	Disnakkan	SKPD	T	M
2 01 xx 21 04	Program pencegahan dan penanggulangan penyakit temak	Pengawasan perdagangan temak antar daerah	3. Bintek RPH, RPU dan pemotongan hewan kurban (60 orang)	3. Bintek RPH, RPU dan pemotongan hewan kurban (60 orang)	60 orang	Kab. Bandung				18.000.000	18.000.000						18.000.000	Disnakkan	SKPD	T	M
2 01 xx 21 04	Program pencegahan dan penanggulangan penyakit temak	Pengawasan perdagangan temak antar daerah	4. Pemeriksaan daging, susu, telur dan produk peternakan	4. Pemeriksaan daging, susu, telur dan produk peternakan	200 sampel	Kab. Bandung				20.000.000	20.000.000						20.000.000	Disnakkan	SKPD	T	M

Kode Rekening	Program	Kegiatan	Rasionalisasi Kegiatan	Sasaran	Volume	Lokasi		Sumber Pendanaan										SKPD Pelaksana	Pengusul (SKPD/Wilayah)	Keterangan (T/TPD/N)	M/ TM
						Kecamatan	Desa	APBD Kab.				APBD Prov	APBN	CSR	PPP	Usaha Lain Yang Sah	Total				
								P2D	Pembiayaan	SKPD	JUMLAH APBD KAB.										
1	2	3	4	5	6	7	8	9	10	11	12=9+10+11	13	14	15	16	17	18=12+13+14+15+16+17	19	20	21	22
2 01 xx 21 04	Program pencegahan dan penanggulangan penyakit ternak	Pengawasan perdagangan ternak antar daerah	5. Monitoring dan pembinaan pasar dan penghasil Produk Asal Hewan	5. Monitoring dan pembinaan pasar dan penghasil Produk Asal Hewan	4 kali	Kab. Bandung				10.000.000	10.000.000						10.000.000	Disnakkan	SKPD	T	M
2 01 xx 22 01	Program peningkatan produksi hasil peternakan	Pembangunan sarana dan prasarana pembibitan ternak	Pembangunan Sarana Dan Prasarana Perbibitan Ternak	Pembangunan Sarana Dan Prasarana Perbibitan Ternak		Pasirjambu				271.832.500	271.832.500						271.832.500	Disnakkan	SKPD	T	M
2 01 xx 23 14	Program peningkatan pemasaran hasil produksi peternakan	Peningkatan sarana dan prasarana teknologi Rumah Potong Hewan	Peningkatan sarana dan prasarana teknologi Rumah Potong Hewan	Pembinaan dan pengawasan pemotongan di 9 RPH serta RPU	12 bulan	Kab. Bandung				21.000.000	21.000.000						21.000.000	Disnakkan	SKPD	T	M
2 01 xx 23 14	Program peningkatan pemasaran hasil produksi peternakan	Peningkatan sarana dan prasarana teknologi Rumah Potong Hewan	Peningkatan sarana dan prasarana teknologi Rumah Potong Hewan	Pemeriksaan daging masuk di 10 pasar tradisional	12 bulan	Kab. Bandung				25.000.000	25.000.000						25.000.000	Disnakkan	SKPD	T	M
2 01 xx 23 14	Program peningkatan pemasaran hasil produksi peternakan	Peningkatan sarana dan prasarana teknologi Rumah Potong Hewan	Peningkatan sarana dan prasarana teknologi Rumah Potong Hewan	Peningkatan sarana pemotongan di 5 RPH pemerintah	5 paket	Kab. Bandung				20.000.000	20.000.000						20.000.000	Disnakkan	SKPD	T	M
2 01 xx 23 14	Program peningkatan pemasaran hasil produksi peternakan	Peningkatan sarana dan prasarana teknologi Rumah Potong Hewan	Peningkatan sarana dan prasarana teknologi Rumah Potong Hewan	Perbaikan kandang/gangway, lantai RPH Solokan Jeruk	1 unit	Majalaya				60.000.000	60.000.000						60.000.000	Disnakkan	SKPD	T	M
2 01 xx 23 14	Program peningkatan pemasaran hasil produksi peternakan	Peningkatan sarana dan prasarana teknologi Rumah Potong Hewan	Peningkatan sarana dan prasarana teknologi Rumah Potong Hewan	Perbaikan sarana sanitasi di 9 RPH	5 paket	Kab. Bandung				35.000.000	35.000.000						35.000.000	Disnakkan	SKPD	T	M
2 01 xx 23 14	Program peningkatan pemasaran hasil produksi peternakan	Peningkatan sarana dan prasarana teknologi Rumah Potong Hewan	Peningkatan sarana dan prasarana teknologi Rumah Potong Hewan	Demplot RPU sesuai standar	1 unit	Soreang	Soreang			20.000.000	20.000.000						20.000.000	Disnakkan	SKPD	T	M
2 05 xx 20 01	Program pengembangan budidaya perikanan	Pengembangan bibit ikan unggul	Pengembangan Bibit Ikan Unggul	Pengembangan Bibit Ikan Unggul		Ciparay				258.950.000	258.950.000						258.950.000	Disnakkan	SKPD	T	M
2 01 xx 22 02	Program peningkatan produksi hasil peternakan	Pembibitan dan perawatan ternak	Magang kader inseminator (Batu Malang)	Magang kader inseminator (Batu Malang)	20 orang	Kab. Bandung				100.000.000	100.000.000						100.000.000	Disnakkan	SKPD	T	M
2 01 xx 22 02	Program peningkatan produksi hasil peternakan	Pembibitan dan perawatan ternak	Intensifikasi perbibitan dalam menunjang program P2SDS	Intensifikasi perbibitan dalam menunjang program P2SDS	2 paket	Kab. Bandung				50.000.000	50.000.000						50.000.000	Disnakkan	SKPD	T	M
2 01 xx 22 02	Program peningkatan produksi hasil peternakan	Pembibitan dan perawatan ternak	Penyediaan alat dan bahan IB dan recording (3 komoditi)	Penyediaan alat dan bahan IB dan recording (3 komoditi)	3 paket	Kab. Bandung				45.000.000	45.000.000						45.000.000	Disnakkan	SKPD	T	M
2 01 xx 22 02	Program peningkatan produksi hasil peternakan	Pembibitan dan perawatan ternak	Fasilitasi kontes ternak bibit tk provinsi	Fasilitasi kontes ternak bibit tk provinsi	1 kali	Kab. Bandung				30.000.000	30.000.000						30.000.000	Disnakkan	SKPD	T	M
2 01 xx 22 02	Program peningkatan produksi hasil peternakan	Pembibitan dan perawatan ternak	Monitoring, pengawasan dan pembinaan perbibitan ternak	Monitoring, pengawasan dan pembinaan perbibitan ternak	1 paket	Kab. Bandung				20.000.000	20.000.000						20.000.000	Disnakkan	SKPD	T	M
2 01 xx 22 02	Program peningkatan produksi hasil peternakan	Pembibitan dan perawatan ternak	Sarana peralatan dan perlengkapan Pos IB	Sarana peralatan dan perlengkapan Pos IB	1 paket	Katapang				50.000.000	50.000.000						50.000.000	Disnakkan	SKPD	T	M
2 01 xx 22 03	Program peningkatan produksi hasil peternakan	Pendistribusian bibit ternak kepada masyarakat	Fasilitasi P2WKSS	Fasilitasi P2WKSS	15 ekor	Kab. Bandung				22.500.000	22.500.000						22.500.000	Disnakkan	SKPD	T	M
2 01 xx 22 03	Program peningkatan produksi hasil peternakan	Pendistribusian bibit ternak kepada masyarakat	Fasilitasi TMMD	Fasilitasi TMMD	10 ekor	Kab. Bandung				15.000.000	15.000.000						15.000.000	Disnakkan	SKPD	T	M
2 01 xx 22 03	Program peningkatan produksi hasil peternakan	Pendistribusian bibit ternak kepada masyarakat	Fasilitasi TMSS	Fasilitasi TMSS	10 ekor	Kab. Bandung				15.000.000	15.000.000						15.000.000	Disnakkan	SKPD	T	M
2 01 xx 22 03	Program peningkatan produksi hasil peternakan	Pendistribusian bibit ternak kepada masyarakat	Fasilitasi BBGRM	Fasilitasi BBGRM	10 ekor	Kab. Bandung				15.000.000	15.000.000						15.000.000	Disnakkan	SKPD	T	M
2 01 xx 22 03	Program peningkatan produksi hasil peternakan	Pendistribusian bibit ternak kepada masyarakat	Fasilitasi Lomba kelompok tingkat provinsi	Fasilitasi Lomba kelompok tingkat provinsi	3 komoditi	Kab. Bandung				15.000.000	15.000.000						15.000.000	Disnakkan	SKPD	T	M
2 01 xx 22 03	Program peningkatan produksi hasil peternakan	Pendistribusian bibit ternak kepada masyarakat	Fasilitasi program P2SDS	Fasilitasi program P2SDS	1 paket	Kab. Bandung				22.500.000	22.500.000						22.500.000	Disnakkan	SKPD	T	M
2 01 xx 22 03	Program peningkatan produksi hasil peternakan	Pendistribusian bibit ternak kepada masyarakat	Demplot pengembangan budidaya kambing perah (Paseh, Cilengkrang)	Demplot pengembangan budidaya kambing perah (Paseh, Cilengkrang)	2 paket	Kab. Bandung				70.000.000	70.000.000						70.000.000	Disnakkan	SKPD	T	M

Kode Rekening	Program	Kegiatan	Rasionalisasi Kegiatan	Sasaran	Volume	Lokasi		Sumber Pendanaan										SKPD Pelaksana	Pengusul (SKPD/Wilayah)	Keterangan (T/TPD/N)	M/ TM
						Kecamatan	Desa	APBD Kab.				APBD Prov	APBN	CSR	PPP	Usaha Lain Yang Sah	Total				
								P2D	Pembiayaan	SKPD	JUMLAH APBD KAB.										
1	2	3	4	5	6	7	8	9	10	11	12=9+10+11	13	14	15	16	17	18=12+13+14+15+16+17	19	20	21	22
2 01 xx 22 03	Program peningkatan produksi hasil peternakan	Pendistribusian bibit ternak kepada masyarakat	Temu teknis organisasi profesi	Temu teknis organisasi profesi	1 kali	Kab. Bandung				10.000.000	10.000.000						10.000.000	Disnakkan	SKPD	T	M
2 01 xx 22 03	Program peningkatan produksi hasil peternakan	Pendistribusian bibit ternak kepada masyarakat	Penunangan penguatan modal peternak (UMKM)	Penunangan penguatan modal peternak (UMKM)	1 paket	Kab. Bandung				100.000.000	100.000.000						100.000.000	Disnakkan	SKPD	T	M
2 01 xx 22 03	Program peningkatan produksi hasil peternakan	Pendistribusian bibit ternak kepada masyarakat	Peningkatan Akseptor IB sapi perah	Peningkatan Akseptor IB sapi perah	1 paket	Kab. Bandung				50.000.000	50.000.000						50.000.000	Disnakkan	SKPD	T	M
2 01 xx 22 03	Program peningkatan produksi hasil peternakan	Pendistribusian bibit ternak kepada masyarakat	Pengembangan ternak harapan (kelinci)	Pengembangan ternak harapan (kelinci)	50 ekor	Soreang				10.000.000	10.000.000						10.000.000	Disnakkan	SKPD	T	M
2 01 xx 22 03	Program peningkatan produksi hasil peternakan	Pendistribusian bibit ternak kepada masyarakat	Monitoring dan evaluasi perkembangan ternak bantuan di masyarakat	Monitoring dan evaluasi perkembangan ternak bantuan di masyarakat	1 paket	Kab. Bandung				30.000.000	30.000.000						30.000.000	Disnakkan	SKPD	T	M
2 01 xx 22 09	Program peningkatan produksi hasil peternakan	Monitoring, evaluasi dan pelaporan	Profil Disnakan, perencanaan, monitoring, evaluasi dan pelaporan dinas	Profil Disnakan, perencanaan, monitoring, evaluasi dan pelaporan dinas	1 paket	Kab. Bandung				50.000.000	50.000.000						50.000.000	Disnakkan	SKPD	T	M
2 01 xx 24 02	Program peningkatan penerapan teknologi peternakan	Pengadaan sarana dan prasarana teknologi peternakan tepat guna	Pengawasan dan pembinaan pemanfaatan teknologi peternakan di masyarakat	Pengawasan dan pembinaan pemanfaatan teknologi peternakan di masyarakat	1 paket	Kab. Bandung				10.000.000	10.000.000						10.000.000	Disnakkan	SKPD	T	M
2 01 xx 24 02	Program peningkatan penerapan teknologi peternakan	Pengadaan sarana dan prasarana teknologi peternakan tepat guna	Pemeriksaan mutu pakan ternak	Pemeriksaan mutu pakan ternak	30 sampel	Kab. Bandung				15.000.000	15.000.000						15.000.000	Disnakkan	SKPD	T	M
2 01 xx 24 02	Program peningkatan penerapan teknologi peternakan	Pengadaan sarana dan prasarana teknologi peternakan tepat guna	Fasilitasi HKP (pm)	Fasilitasi HKP (pm)	1 kali	Kab. Bandung				15.000.000	15.000.000						15.000.000	Disnakkan	SKPD	T	M
2 01 xx 24 02	Program peningkatan penerapan teknologi peternakan	Pengadaan sarana dan prasarana teknologi peternakan tepat guna	Rakor persusuan	Rakor persusuan	3 kali	Kab. Bandung				15.000.000	15.000.000						15.000.000	Disnakkan	SKPD	T	M
2 01 xx 24 02	Program peningkatan penerapan teknologi peternakan	Pengadaan sarana dan prasarana teknologi peternakan tepat guna	Apresiasi lomba ternak tingkat provinsi (Mesin tetas telur)	Apresiasi lomba ternak tingkat provinsi (Mesin tetas telur)	2 unit	Baleendah	Andir			10.000.000	10.000.000						10.000.000	Disnakkan	SKPD	T	M
2 01 xx 24 02	Program peningkatan penerapan teknologi peternakan	Pengadaan sarana dan prasarana teknologi peternakan tepat guna	Penataan kandang sapi potong	Penataan kandang sapi potong	1 unit	Cikancung	Srirahayu			50.000.000	50.000.000						50.000.000	Disnakkan	SKPD	T	M
2 01 xx 24 02	Program peningkatan penerapan teknologi peternakan	Pengadaan sarana dan prasarana teknologi peternakan tepat guna	Fasilitasi PLA (APBN)	Fasilitasi PLA (APBN)	1 paket	Kab. Bandung				30.000.000	30.000.000						30.000.000	Disnakkan	SKPD	T	M
2 01 xx 24 02	Program peningkatan penerapan teknologi peternakan	Pengadaan sarana dan prasarana teknologi peternakan tepat guna	Pengadaan kandang jepit	Pengadaan kandang jepit	2 unit	Kab. Bandung				10.000.000	10.000.000						10.000.000	Disnakkan	SKPD	T	M
2 01 xx 24 02	Program peningkatan penerapan teknologi peternakan	Pengadaan sarana dan prasarana teknologi peternakan tepat guna	Peningkatan irigasi air permukaan (pm)	Peningkatan irigasi air permukaan (pm)	1 paket	Kab. Bandung				50.000.000	50.000.000						50.000.000	Disnakkan	SKPD	T	M
2 01 xx 23 01	Program peningkatan pemasaran hasil produksi peternakan	Penelitian dan pengembangan pemasaran hasil produksi peternakan	Gerakan minum susu bagi anak sekolah dan masyarakat	Gerakan minum susu bagi anak sekolah dan masyarakat	2 paket	Kab. Bandung				30.000.000	30.000.000						30.000.000	Disnakkan	SKPD	T	M
2 01 xx 23 01	Program peningkatan pemasaran hasil produksi peternakan	Penelitian dan pengembangan pemasaran hasil produksi peternakan	Pengembangan usaha pengolahan daging bagi P2WKSS	Pengembangan usaha pengolahan daging bagi P2WKSS	1 paket	Kab. Bandung				10.000.000	10.000.000						10.000.000	Disnakkan	SKPD	T	M
2 01 xx 23 01	Program peningkatan pemasaran hasil produksi peternakan	Penelitian dan pengembangan pemasaran hasil produksi peternakan	Pelatihan manajemen usaha dan pemasaran hasil olahan produk peternakan	Pelatihan manajemen usaha dan pemasaran hasil olahan produk peternakan	1 kali	Kab. Bandung				40.000.000	40.000.000						40.000.000	Disnakkan	SKPD	T	M
2 01 xx 23 01	Program peningkatan pemasaran hasil produksi peternakan	Penelitian dan pengembangan pemasaran hasil produksi peternakan	Pelayanan informasi pasar produk ternak (penunjang APBN)	Pelayanan informasi pasar produk ternak (penunjang APBN)	1 tahun	Kab. Bandung				7.000.000	7.000.000						7.000.000	Disnakkan	SKPD	T	M



Kode Rekening	Program	Kegiatan	Rasionalisasi Kegiatan	Sasaran	Volume	Lokasi		Sumber Pendanaan										SKPD Pelaksana	Pengusul (SKPD/Wilayah)	Keterangan (T/PPD/N)	M/ TM
						Kecamatan	Desa	APBD Kab.				APBD Prov	APBN	CSR	PPP	Usaha Lain Yang Sah	Total				
								P2D	Pembiayaan	SKPD	JUMLAH APBD KAB.										
1	2	3	4	5	6	7	8	9	10	11	12=9+10+11	13	14	15	16	17	18=12+13+14+15+16+17	19	20	21	22
2 01 xx 23 01	Program peningkatan pemasaran hasil produksi peternakan	Penelitian dan pengembangan pemasaran hasil produksi peternakan	Pengembangan usaha pengolahan daging, susu	Pengembangan usaha pengolahan daging, susu	2 paket	Kab. Bandung				50.000.000	50.000.000						50.000.000	Disnakkan	SKPD	T	M
2 01 xx 23 01	Program peningkatan pemasaran hasil produksi peternakan	Penelitian dan pengembangan pemasaran hasil produksi peternakan	Monitoring dan pembinaan kepada pengolah/ kelompok/ perusahaan peternakan	Monitoring dan pembinaan kepada pengolah/ kelompok/ perusahaan peternakan	1 paket	Kab. Bandung				35.000.000	35.000.000						35.000.000	Disnakkan	SKPD	T	M
2 01 xx 23 07	Program peningkatan pemasaran hasil produksi peternakan	Promosi atas hasil produksi peternakan unggulan daerah.	Fasilitasi pameran pembangunan dan promosi lainnya	Fasilitasi pameran pembangunan dan promosi lainnya	1 kali	Kab. Bandung				50.000.000	50.000.000						50.000.000	Disnakkan	SKPD	T	M
2 01 xx 23 07	Program peningkatan pemasaran hasil produksi peternakan	Promosi atas hasil produksi peternakan unggulan daerah.	Kajian kawasan peternakan dalam penunjang investasi peternakan	Kajian kawasan peternakan dalam penunjang investasi peternakan	1 paket	Kab. Bandung				40.000.000	40.000.000						40.000.000	Disnakkan	SKPD	T	M
2 01 xx 23 07	Program peningkatan pemasaran hasil produksi peternakan	Promosi atas hasil produksi peternakan unggulan daerah.	Sosialisasi pelayanan usaha peternakan	Sosialisasi pelayanan usaha peternakan	1 kali	Kab. Bandung				10.000.000	10.000.000						10.000.000	Disnakkan	SKPD	T	M
2 05 xx 23 01	Program optimalisasi pengelolaan dan pemasaran produksi perikanan	Kajian optimalisasi pengelolaan dan pemasaran produksi perikanan	Pengawasan mutu dan pembinaan pengolahan ikan	Pengawasan mutu dan pembinaan pengolahan ikan	1 paket	Kab. Bandung				10.000.000	10.000.000						10.000.000	Disnakkan	SKPD	T	M
2 05 xx 23 01	Program optimalisasi pengelolaan dan pemasaran produksi perikanan	Kajian optimalisasi pengelolaan dan pemasaran produksi perikanan	Gerakan makan ikan dan kursus pengolahan ikan pada P2WKSS dan bagi anak sekolah (program UKS)	Gerakan makan ikan dan kursus pengolahan ikan pada P2WKSS dan bagi anak sekolah (program UKS)	2 kali	Kab. Bandung				50.000.000	50.000.000						50.000.000	Disnakkan	SKPD	T	M
2 05 xx 23 01	Program optimalisasi pengelolaan dan pemasaran produksi perikanan	Kajian optimalisasi pengelolaan dan pemasaran produksi perikanan	Pengujian 50 sampel ikan dan olahannya	Pengujian 50 sampel ikan dan olahannya	50 sampel	Kab. Bandung				5.000.000	5.000.000						5.000.000	Disnakkan	SKPD	T	M
2 05 xx 23 01	Program optimalisasi pengelolaan dan pemasaran produksi perikanan	Kajian optimalisasi pengelolaan dan pemasaran produksi perikanan	Inventarisasi potensi pengolahan dan pemasaran ikan	Inventarisasi potensi pengolahan dan pemasaran ikan	1 paket	Kab. Bandung				25.000.000	25.000.000						25.000.000	Disnakkan	SKPD	T	M
2 05 xx 23 01	Program optimalisasi pengelolaan dan pemasaran produksi perikanan	Kajian optimalisasi pengelolaan dan pemasaran produksi perikanan	Temu bisnis pelaku usaha perikanan	Temu bisnis pelaku usaha perikanan	1 kali	Kab. Bandung				20.000.000	20.000.000						20.000.000	Disnakkan	SKPD	T	M
2 05 xx 23 01	Program optimalisasi pengelolaan dan pemasaran produksi perikanan	Kajian optimalisasi pengelolaan dan pemasaran produksi perikanan	Optimalisasi pasar benih ikan	Optimalisasi pasar benih ikan	1 paket	Ciparay				25.000.000	25.000.000						25.000.000	Disnakkan	SKPD	T	M
2 05 xx 20 02	Program pengembangan budidaya perikanan	Pendampingan pada kelompok tani pembudidaya ikan	Sosialisasi program Bansos/subsidi benih (penunjang APBN)	Sosialisasi program Bansos/subsidi benih (penunjang APBN)	2 kali	Kab. Bandung				15.000.000	15.000.000						15.000.000	Disnakkan	SKPD	T	M
2 05 xx 20 02	Program pengembangan budidaya perikanan	Pendampingan pada kelompok tani pembudidaya ikan	Apresiasi Manager Pengendali Mutu (MPM)	Apresiasi Manager Pengendali Mutu (MPM)	1 kali	Kab. Bandung				24.500.000	24.500.000						24.500.000	Disnakkan	SKPD	T	M
2 05 xx 20 02	Program pengembangan budidaya perikanan	Pendampingan pada kelompok tani pembudidaya ikan	Pengawasan mutu dan pembinaan pembenihan ikan yang baik	Pengawasan mutu dan pembinaan pembenihan ikan yang baik	1 paket	Kab. Bandung				25.000.000	25.000.000						25.000.000	Disnakkan	SKPD	T	M
2 05 xx 20 03	Program pengembangan budidaya perikanan	Pembinaan dan pengembangan perikanan	Pemeriksaan sampel mutu pakan ikan	Pemeriksaan sampel mutu pakan ikan	50 sampel	Kab. Bandung				25.000.000	25.000.000						25.000.000	Disnakkan	SKPD	T	M
2 05 xx 20 03	Program pengembangan budidaya perikanan	Pembinaan dan pengembangan perikanan	Fasilitasi P2WKSS	Fasilitasi P2WKSS	1 paket	Kab. Bandung				10.000.000	10.000.000						10.000.000	Disnakkan	SKPD	T	M
2 05 xx 20 03	Program pengembangan budidaya perikanan	Pembinaan dan pengembangan perikanan	Fasilitasi TMMD	Fasilitasi TMMD	1 paket	Kab. Bandung				10.000.000	10.000.000						10.000.000	Disnakkan	SKPD	T	M
2 05 xx 20 03	Program pengembangan budidaya perikanan	Pembinaan dan pengembangan perikanan	Fasilitasi TMSS	Fasilitasi TMSS	1 paket	Kab. Bandung				10.000.000	10.000.000						10.000.000	Disnakkan	SKPD	T	M
2 05 xx 20 03	Program pengembangan budidaya perikanan	Pembinaan dan pengembangan perikanan	Fasilitasi Lomba kelompok tingkat provinsi	Fasilitasi Lomba kelompok tingkat provinsi	1 paket	Kab. Bandung				10.000.000	10.000.000						10.000.000	Disnakkan	SKPD	T	M
2 05 xx 20 03	Program pengembangan budidaya perikanan	Pembinaan dan pengembangan perikanan	inventarisasi data sampel produksi ikan	inventarisasi data sampel produksi ikan	4 kali	Kab. Bandung				27.000.000	27.000.000						27.000.000	Disnakkan	SKPD	T	M
2 05 xx 20 03	Program pengembangan budidaya perikanan	Pembinaan dan pengembangan perikanan	Fasilitasi program UKS	Fasilitasi program UKS	1 paket	Kab. Bandung				3.000.000	3.000.000						3.000.000	Disnakkan	SKPD	T	M

Kode Rekening	Program	Kegiatan	Rasionalisasi Kegiatan	Sasaran	Volume	Lokasi		Sumber Pendanaan										SKPD Pelaksana	Pengusul (SKPD/Wilayah)	Keterangan (T/TPD/N)	M/ TM
						Kecamatan	Desa	APBD Kab.				APBD Prov	APBN	CSR	PPP	Usaha Lain Yang Sah	Total				
								P2D	Pembiayaan	SKPD	JUMLAH APBD KAB.										
1	2	3	4	5	6	7	8	9	10	11	12=9+10+11	13	14	15	16	17	18=12+13+14+15+16+17	19	20	21	22
2 05 xx 20 03	Program pengembangan budidaya perikanan	Pembinaan dan pengembangan perikanan	Peningkatan pemanfaatan lahan pekarangan	Peningkatan pemanfaatan lahan pekarangan	1 paket	Kab. Bandung				30.000.000	30.000.000						30.000.000	Disnakkan	SKPD	T	M
2 05 xx 24 01	Program pengembangan kawasan budidaya laut, air payau dan air tawar	Kajian kawasan budidaya laut, air payau dan air tawar	Bintek pengendalian penyakit ikan (Majalaya, Bojongsong, Ibum, Solokan Jeruk)	Bintek pengendalian penyakit ikan (Majalaya, Bojongsong, Ibum, Solokan Jeruk)	20 orang	Kab. Bandung				5.000.000	5.000.000						5.000.000	Disnakkan	SKPD	T	M
2 05 xx 24 01	Program pengembangan kawasan budidaya laut, air payau dan air tawar	Kajian kawasan budidaya laut, air payau dan air tawar	Sosialisasi budidaya ikan berwawasan lingkungan dan restocking	Sosialisasi budidaya ikan berwawasan lingkungan dan restocking	3 kali	Kab. Bandung				30.000.000	30.000.000						30.000.000	Disnakkan	SKPD	T	M
2 05 xx 24 01	Program pengembangan kawasan budidaya laut, air payau dan air tawar	Kajian kawasan budidaya laut, air payau dan air tawar	Sosialisasi program pelestarian lingkungan di perairan umum	Sosialisasi program pelestarian lingkungan di perairan umum	1 kali	Kab. Bandung				15.000.000	15.000.000						15.000.000	Disnakkan	SKPD	T	M
2 05 xx 24 01	Program pengembangan kawasan budidaya laut, air payau dan air tawar	Kajian kawasan budidaya laut, air payau dan air tawar	Pemeriksaan penyakit KHV	Pemeriksaan penyakit KHV	40 sampel	Kab. Bandung				17.500.000	17.500.000						17.500.000	Disnakkan	SKPD	T	M
2 05 xx 24 01	Program pengembangan kawasan budidaya laut, air payau dan air tawar	Kajian kawasan budidaya laut, air payau dan air tawar	Pemeriksaan infeksi serangan bakteri, jamur, parasit pada ikan	Pemeriksaan infeksi serangan bakteri, jamur, parasit pada ikan	50 sampel	Kab. Bandung				10.000.000	10.000.000						10.000.000	Disnakkan	SKPD	T	M
2 05 xx 24 01	Program pengembangan kawasan budidaya laut, air payau dan air tawar	Kajian kawasan budidaya laut, air payau dan air tawar	Sosialisasi program CBF	Sosialisasi program CBF	1 kali	Rancabali				15.000.000	15.000.000						15.000.000	Disnakkan	SKPD	T	M
2 05 xx 24 01	Program pengembangan kawasan budidaya laut, air payau dan air tawar	Kajian kawasan budidaya laut, air payau dan air tawar	Pengawasan penyakit ikan dan penyediaan obat-obatan ikan	Pengawasan penyakit ikan dan penyediaan obat-obatan ikan	2 paket	Kab. Bandung				10.000.000	10.000.000						10.000.000	Disnakkan	SKPD	T	M
			<b>Jumlah Urusan Program</b>							<b>6.342.057.500</b>	<b>6.342.057.500</b>						<b>6.342.057.500</b>	Disnakkan			
			<b>Jumlah Total</b>							<b>7.101.495.500</b>	<b>7.101.495.500</b>						<b>7.101.495.500</b>	Disnakkan			
x xx xx 01 01	Program Pelayanan Administrasi Perkantoran	Penyediaan jasa surat menyurat				Kab. Bandung				2.400.000	2.400.000						2.400.000	BKPPP	Wilayah	T	M
x xx xx 01 02	Program Pelayanan Administrasi Perkantoran	Penyediaan jasa komunikasi, sumber daya air dan listrik				Kab. Bandung				34.800.000	34.800.000						34.800.000	BKPPP	Wilayah	T	M
x xx xx 01 03	Program Pelayanan Administrasi Perkantoran	Penyediaan jasa peralatan dan perlengkapan kantor				Kab. Bandung				-	-						0	BKPPP	Wilayah	T	M
x xx xx 01 06	Program Pelayanan Administrasi Perkantoran	Penyediaan jasa pemeliharaan dan perizinan kendaraan dinas/operasional				Kab. Bandung				16.350.000	16.350.000						16.350.000	BKPPP	Wilayah	T	M
x xx xx 01 07	Program Pelayanan Administrasi Perkantoran	Penyediaan jasa administrasi keuangan				Kab. Bandung				4.956.000	4.956.000						4.956.000	BKPPP	Wilayah	T	M
x xx xx 01 08	Program Pelayanan Administrasi Perkantoran	Penyediaan jasa kebersihan kantor				Kab. Bandung				18.000.000	18.000.000						18.000.000	BKPPP	Wilayah	T	M
x xx xx 01 10	Program Pelayanan Administrasi Perkantoran	Penyediaan alat tulis kantor				Kab. Bandung				55.627.580	55.627.580						55.627.580	BKPPP	Wilayah	T	M
x xx xx 01 11	Program Pelayanan Administrasi Perkantoran	Penyediaan barang cetakan dan penggandaan				Kab. Bandung				51.625.540	51.625.540						51.625.540	BKPPP	Wilayah	T	M
x xx xx 01 12	Program Pelayanan Administrasi Perkantoran	Penyediaan komponen instalasi listrik/penerangan bangunan kantor				Kab. Bandung				3.695.000	3.695.000						3.695.000	BKPPP	Wilayah	T	M
x xx xx 01 13	Program Pelayanan Administrasi Perkantoran	Penyediaan peralatan dan perlengkapan kantor				Kab. Bandung				9.000.000	9.000.000						9.000.000	BKPPP	Wilayah	T	M
x xx xx 01 14	Program Pelayanan Administrasi Perkantoran	Penyediaan peralatan rumah tangga				Kab. Bandung				26.335.630	26.335.630						26.335.630	BKPPP	Wilayah	T	M

Kode Rekening	Program	Kegiatan	Rasionalisasi Kegiatan	Sasaran	Volume	Lokasi		Sumber Pendanaan											SKPD Pelaksana	Pengusul (SKPD/Wilayah)	Keterangan (T/PPD/N)	M/TM
						Kecamatan	Desa	APBD Kab.				APBD Prov	APBN	CSR	PPP	Usaha Lain Yang Sah	Total					
								P2D	Pembiayaan	SKPD	JUMLAH APBD KAB.											
1	2	3	4	5	6	7	8	9	10	11	12=9+10+11	13	14	15	16	17	18=12+13+14+15+16+17	19	20	21	22	
x xx xx 01 15	Program Pelayanan Administrasi Perkantoran	Penyediaan bahan bacaan dan peraturan perundang-undangan				Kab. Bandung				15.000.000	15.000.000						15.000.000	BKPPP	Wilayah	T	M	
x xx xx 01 17	Program Pelayanan Administrasi Perkantoran	Penyediaan makanan dan minuman				Kab. Bandung				445.882.500	445.882.500						445.882.500	BKPPP	Wilayah	T	M	
x xx xx 01 18	Program Pelayanan Administrasi Perkantoran	Rapat-rapat koordinasi dan konsultasi ke luar daerah				Kab. Bandung				201.260.000	201.260.000						201.260.000	BKPPP	Wilayah	T	M	
x xx xx 01 19	Penyediaan Tenaga Pendukung Administrasi Teknis dan Perkantoran	Penyediaan Tenaga Pendukung Administrasi Teknis dan Perkantoran				Kab. Bandung				7.700.000	7.700.000						7.700.000	BKPPP	Wilayah	T	M	
x xx xx 01 20	Rapat-rapat Koordinasi dan Konsultasi dalam Daerah	Rapat-rapat Koordinasi dan Konsultasi dalam Daerah				Kab. Bandung				276.700.000	276.700.000						276.700.000	BKPPP	Wilayah	T	M	
x xx xx 01 22	Peringatan Hari-hari Bersejarah	Peringatan Hari-hari Bersejarah				Kab. Bandung				19.700.000	19.700.000						19.700.000	BKPPP	Wilayah	T	M	
x xx xx 02 03	Program peningkatan sarana dan prasarana aparatur	Pembangunan gedung kantor				Kab. Bandung				400.000.000	400.000.000						400.000.000	BKPPP	Wilayah	T	M	
x xx xx 02 09	Program peningkatan sarana dan prasarana aparatur	Pengadaan peralatan gedung kantor				Kab. Bandung				63.850.000	63.850.000						63.850.000	BKPPP	Wilayah	T	M	
x xx xx 02 10	Program peningkatan sarana dan prasarana aparatur	Pengadaan mebeleur				Kab. Bandung				253.552.800	253.552.800						253.552.800	BKPPP	Wilayah	T	M	
x xx xx 02 22	Program peningkatan sarana dan prasarana aparatur	Pemeliharaan rutin/berkala gedung kantor				Kab. Bandung				131.587.500	131.587.500						131.587.500	BKPPP	Wilayah	T	M	
x xx xx 02 24	Program peningkatan sarana dan prasarana aparatur	Pemeliharaan rutin/berkala kendaraan dinas/operasional				Kab. Bandung				789.680.000	789.680.000						789.680.000	BKPPP	Wilayah	T	M	
x xx xx 03 03	Program peningkatan disiplin aparatur	Pengadaan pakaian kerja lapangan				Kab. Bandung				89.685.000	89.685.000						89.685.000	BKPPP	Wilayah	T	M	
x xx xx 05 04	Program peningkatan kapasitas sumber daya aparatur	Penilaian angka kredit				Kab. Bandung				37.230.000	37.230.000						37.230.000	BKPPP	Wilayah	T	M	
x xx xx 06 01	Program peningkatan pengembangan sistem pelaporan capaian kinerja dan keuangan	Penyusunan laporan capaian kinerja dan keuangan				Kab. Bandung				2.420.000	2.420.000						2.420.000	BKPPP	Wilayah	T	M	
x xx xx 06 02	Program peningkatan pengembangan sistem pelaporan capaian kinerja dan keuangan	Penyusunan laporan keuangan semesteran				Kab. Bandung				5.212.000	5.212.000						5.212.000	BKPPP	Wilayah	T	M	
x xx xx 06 03	Program peningkatan pengembangan sistem pelaporan capaian kinerja dan keuangan	Penyusunan pelaporan prognosis realisasi anggaran				Kab. Bandung				2.332.500	2.332.500						2.332.500	BKPPP	Wilayah	T	M	
x xx xx 06 04	Program peningkatan pengembangan sistem pelaporan capaian kinerja dan keuangan	Penyusunan pelaporan keuangan akhir tahun				Kab. Bandung				4.190.000	4.190.000						4.190.000	BKPPP	Wilayah	T	M	
		<b>Jumlah Belanja Urusan SKPD</b>						-	-	<b>2.968.772.050</b>	<b>2.968.772.050</b>						<b>2.968.772.050</b>	BKPPP				
2 01 xx 15 01	Program Peningkatan Kesejahteraan Petani	Pelatihan petani dan pelaku agribisnis		Pelatihan Budidaya Jamur Merang/Karang Taruna	1 Paket	Ciwidey	Sukawening			10.000.000	10.000.000						10.000.000	BKPPP	Wilayah	T	M	
2 01 xx 15 01	Program Peningkatan Kesejahteraan Petani	Pelatihan petani dan pelaku agribisnis		Pelatihan bagi petani	4 desa	Kutawaringin				20.000.000	20.000.000						20.000.000	BKPPP	Wilayah	T	M	
2 01 xx 15 01	Program Peningkatan Kesejahteraan Petani	Pelatihan petani dan pelaku agribisnis		Pelatihan Budi daya Tanaman Hias	1 Paket	Kutawaringin	Gajahmekar			10.000.000	10.000.000						10.000.000	BKPPP	Wilayah	T	M	
2 01 xx 15 01	Program Peningkatan Kesejahteraan Petani	Pelatihan petani dan pelaku agribisnis		Pelatihan Kontak Tani Pangan	2 Unit	Soreang				20.000.000	20.000.000						20.000.000	BKPPP	Wilayah	T	M	
2 01 xx 15 01	Program Peningkatan Kesejahteraan Petani	Pelatihan petani dan pelaku agribisnis		Pelatihan Wanita Tani	2 Unit	Soreang				20.000.000	20.000.000						20.000.000	BKPPP	Wilayah	T	M	
2 01 xx 15 01	Program Peningkatan Kesejahteraan Petani	Pelatihan petani dan pelaku agribisnis		Pelatihan Kelompok Tani dalam rangka penerapan SOP/GAP Kopi	2 Klp	Pasirjambu	Kelompok Tani Kopi Tenjolaya			20.000.000	20.000.000						20.000.000	BKPPP	Wilayah	T	M	

Kode Rekening	Program	Kegiatan	Rasionalisasi Kegiatan	Sasaran	Volume	Lokasi		Sumber Pendanaan											SKPD Pelaksana	Pengusul (SKPD/Wilayah)	Keterangan (T/TPD/N)	M/ TM
						Kecamatan	Desa	APBD Kab.				APBD Prov	APBN	CSR	PPP	Usaha Lain Yang Sah	Total					
								P2D	Pembiayaan	SKPD	JUMLAH APBD KAB.											
1	2	3	4	5	6	7	8	9	10	11	12=9+10+11	13	14	15	16	17	18=12+13+14+15+16+17	19	20	21	22	
2 01 xx 15 01	Program Peningkatan Kesejahteraan Petani	Pelatihan petani dan pelaku agribisnis		Pelatihan Budidaya Tanaman Hias dalam rangka penerapan SOP/GAP Anggrek	1 Klp	Pasirjambu	Mekamaju			5.000.000	5.000.000						5.000.000	BKPPP	Wilayah	T	M	
2 01 xx 15 01	Program Peningkatan Kesejahteraan Petani	Pelatihan petani dan pelaku agribisnis		Pelatihan Teknologi makanan	1 PAKET	Cilengkrang	6 Desa			15.000.000	15.000.000						15.000.000	BKPPP	Wilayah	T	M	
2 01 xx 15 01	Program Peningkatan Kesejahteraan Petani	Pelatihan petani dan pelaku agribisnis		Pelatihan Bunga potong	6 UNIT	Cilengkrang	6 Desa			30.000.000	30.000.000						30.000.000	BKPPP	Wilayah	T	M	
2 01 xx 15 01	Program Peningkatan Kesejahteraan Petani	Pelatihan petani dan pelaku agribisnis		Pembinaan kelompok tani	1 Paket	Cimencyan	Padasuka			3.000.000	3.000.000						3.000.000	BKPPP	Wilayah	T	M	
2 01 xx 15 01	Program Peningkatan Kesejahteraan Petani	Pelatihan petani dan pelaku agribisnis		- Pelatihan APPO	2 Unit	Soreang				10.000.000	10.000.000						10.000.000	BKPPP	Wilayah	T	M	
2 01 xx 15 01	Program Peningkatan Kesejahteraan Petani	Pelatihan petani dan pelaku agribisnis		- Pelatihan Budidaya Mina Padi	2 Unit	Soreang				20.000.000	20.000.000						20.000.000	BKPPP	Wilayah	T	M	
2 01 xx 15 01	Program Peningkatan Kesejahteraan Petani	Pelatihan petani dan pelaku agribisnis		- Pelatihan Kelompok Tani	2 Klp	Pasirjambu	kel.tan. Tenjolaya			20.000.000	20.000.000						20.000.000	BKPPP	Wilayah	T	M	
2 01 xx 15 01	Program Peningkatan Kesejahteraan Petani	Pelatihan petani dan pelaku agribisnis		- Pelatihan Pertanian Organik	150 Org	Katapang	Katapang			30.000.000	30.000.000						30.000.000	BKPPP	Wilayah	T	M	
2 01 xx 15 01	Program Peningkatan Kesejahteraan Petani	Pelatihan petani dan pelaku agribisnis		- Pelatihan Budidaya Tan. Kopi	1 Klp	Rancabali	Patengan			15.000.000	15.000.000						15.000.000	BKPPP	Wilayah	T	M	
2 01 xx 15 01	Program Peningkatan Kesejahteraan Petani	Pelatihan petani dan pelaku agribisnis		- Pelatihan Budidaya Tembakau	1 Keg	Majalaya				10.000.000	10.000.000						10.000.000	BKPPP	SKPD	T	M	
2 01 xx 15 01	Program Peningkatan Kesejahteraan Petani	Pelatihan petani dan pelaku agribisnis		- Pelatihan Budidaya Tembakau	1 Keg	Ibun				10.000.000	10.000.000						10.000.000	BKPPP	SKPD	T	M	
2 01 xx 15 01	Program Peningkatan Kesejahteraan Petani	Pelatihan petani dan pelaku agribisnis		- Pelatihan Budidaya Tembakau	1 Keg	Paseh				10.000.000	10.000.000						10.000.000	BKPPP	SKPD	T	M	
2 01 xx 15 01	Program Peningkatan Kesejahteraan Petani	Pelatihan petani dan pelaku agribisnis		- Pelatihan Petani Nilam	40 Org	Pasirjambu	Cikoneng			5.000.000	5.000.000						5.000.000	BKPPP	SKPD	T	M	
2 01 xx 15 01	Program Peningkatan Kesejahteraan Petani	Pelatihan petani dan pelaku agribisnis		- Pelatihan Budidaya ternak lele	1 Paket	Cilengkrang	6 Desa			15.000.000	15.000.000						15.000.000	BKPPP	Wilayah	T	M	
2 01 xx 15 01	Program Peningkatan Kesejahteraan Petani	Pelatihan petani dan pelaku agribisnis		- Pelatihan SDM Petani	10 Klp	Cimencyan	Mekarmanik			25.000.000	25.000.000						25.000.000	BKPPP	Wilayah	T	M	
2 01 xx 15 01	Program Peningkatan Kesejahteraan Petani	Pelatihan petani dan pelaku agribisnis		- Penyusunan GAP/SOP Tomat, Bawang	1 Paket	Pangalengan				10.000.000	10.000.000						10.000.000	BKPPP	Wilayah	T	M	
2 01 xx 15 01	Program Peningkatan Kesejahteraan Petani	Pelatihan petani dan pelaku agribisnis		- Penyusunan GAP/SOP Tomat, Bawang	1 Paket	Ciwidey				10.000.000	10.000.000						10.000.000	BKPPP	Wilayah	T	M	
2 01 xx 15 01	Program Peningkatan Kesejahteraan Petani	Pelatihan petani dan pelaku agribisnis		- Pelatihan SOP Strawberry, bawang	1 Paket	Pangalengan				10.000.000	10.000.000						10.000.000	BKPPP	Wilayah	T	M	
2 01 xx 15 01	Program Peningkatan Kesejahteraan Petani	Pelatihan petani dan pelaku agribisnis		- Pelatihan SOP Strawberry, bawang	1 Paket	Ciwidey				10.000.000	10.000.000						10.000.000	BKPPP	Wilayah	T	M	
2 01 xx 15 01	Program Peningkatan Kesejahteraan Petani	Pelatihan petani dan pelaku agribisnis		Hari Krida Pertanian	1 Paket	Kab. Bandung				40.000.000	40.000.000						40.000.000	BKPPP	SKPD	T	M	
2 01 xx 15 01	Program Peningkatan Kesejahteraan Petani	Pelatihan petani dan pelaku agribisnis		Mimbar Saresehan	1 Paket	Kab. Bandung				15.000.000	15.000.000						15.000.000	BKPPP	SKPD	T	M	
2 01 xx 15 01	Program Peningkatan Kesejahteraan Petani	Pelatihan petani dan pelaku agribisnis		Lomba Penyuluh dan Kelompok Tani	2 Paket	Kab. Bandung				15.000.000	15.000.000						15.000.000	BKPPP	SKPD	T	M	
2 01 xx 15 01	Program Peningkatan Kesejahteraan Petani	Pelatihan petani dan pelaku agribisnis		Pameran Pembangunan	1 Paket	Kab. Bandung				20.000.000	20.000.000						20.000.000	BKPPP	SKPD	T	M	
2 01 xx 15 01	Program Peningkatan Kesejahteraan Petani	Pelatihan petani dan pelaku agribisnis		Jambore	1 Paket	Kab. Bandung				15.000.000	15.000.000						15.000.000	BKPPP	SKPD	T	M	
2 01 xx 15 01	Program Peningkatan Kesejahteraan Petani	Pelatihan petani dan pelaku agribisnis		Hari Pangan	1 Paket	Kab. Bandung				15.000.000	15.000.000						15.000.000	BKPPP	SKPD	T	M	
2 01 xx 15 02	Program Peningkatan Kesejahteraan Petani	Penyuluhan dan pendampingan petani dan pelaku agribisnis		Rapat Koordinasi PUAP	5 Paket	Kab. Bandung				30.000.000	30.000.000						30.000.000	BKPPP	SKPD	T	M	
2 01 xx 15 02	Program Peningkatan Kesejahteraan Petani	Penyuluhan dan pendampingan petani dan pelaku agribisnis		Pelatihan Teknis Penyuluh Pendamping PUAP	2 Paket	Kab. Bandung				50.000.000	50.000.000						50.000.000	BKPPP	SKPD	T	M	
2 01 xx 15 02	Program Peningkatan Kesejahteraan Petani	Penyuluhan dan pendampingan petani dan pelaku agribisnis		Pelatihan Teknis Gapoktan Penerima PUAP	1 Paket	Ibun				11.200.000	11.200.000						11.200.000	BKPPP	SKPD	T	M	
2 01 xx 15 02	Program Peningkatan Kesejahteraan Petani	Penyuluhan dan pendampingan petani dan pelaku agribisnis		Pelatihan Teknis Gapoktan Penerima PUAP	1 Paket	Pacet				11.100.000	11.100.000						11.100.000	BKPPP	SKPD	T	M	
2 01 xx 15 02	Program Peningkatan Kesejahteraan Petani	Penyuluhan dan pendampingan petani dan pelaku agribisnis		Pelatihan Teknis Gapoktan Penerima PUAP	1 Paket	Kertasari				11.100.000	11.100.000						11.100.000	BKPPP	SKPD	T	M	
2 01 xx 15 02	Program Peningkatan Kesejahteraan Petani	Penyuluhan dan pendampingan petani dan pelaku agribisnis		Pelatihan Teknis Gapoktan Penerima PUAP	1 Paket	Nagreg				11.100.000	11.100.000						11.100.000	BKPPP	SKPD	T	M	
2 01 xx 15 02	Program Peningkatan Kesejahteraan Petani	Penyuluhan dan pendampingan petani dan pelaku agribisnis		Pelatihan Teknis Gapoktan Penerima PUAP	1 Paket	Ciparay				11.100.000	11.100.000						11.100.000	BKPPP	SKPD	T	M	
2 01 xx 15 02	Program Peningkatan Kesejahteraan Petani	Penyuluhan dan pendampingan petani dan pelaku agribisnis		Pelatihan Teknis Gapoktan Penerima PUAP	1 Paket	Pasirjambu				11.100.000	11.100.000						11.100.000	BKPPP	SKPD	T	M	

Kode Rekening	Program	Kegiatan	Rasionalisasi Kegiatan	Sasaran	Volume	Lokasi		Sumber Pendanaan										SKPD Pelaksana	Pengusul (SKPD/Wilayah)	Keterangan (T/PD/N)	M/TM
						Kecamatan	Desa	APBD Kab.				APBD Prov	APBN	CSR	PPP	Usaha Lain Yang Sah	Total				
								P2D	Pembiayaan	SKPD	JUMLAH APBD KAB.										
1	2	3	4	5	6	7	8	9	10	11	12=9+10+11	13	14	15	16	17	18=12+13+14+15+16+17	19	20	21	22
2 01 xx 15 02	Program Peningkatan Kesejahteraan Petani	Penyuluhan dan pendampingan petani dan pelaku agribisnis		Pelatihan Teknis Gapoktan Penerima PUAP	1 Paket	Solojanjeruk				11.100.000	11.100.000						11.100.000	BKPPP	SKPD	T	M
2 01 xx 15 02	Program Peningkatan Kesejahteraan Petani	Penyuluhan dan pendampingan petani dan pelaku agribisnis		Pelatihan Teknis Gapoktan Penerima PUAP	1 Paket	Pangalengan				11.100.000	11.100.000						11.100.000	BKPPP	SKPD	T	M
2 01 xx 15 02	Program Peningkatan Kesejahteraan Petani	Penyuluhan dan pendampingan petani dan pelaku agribisnis		Pelatihan Teknis Gapoktan Penerima PUAP	1 Paket	Cikancung				11.100.000	11.100.000						11.100.000	BKPPP	SKPD	T	M
2 01 xx 15 02	Program Peningkatan Kesejahteraan Petani	Penyuluhan dan pendampingan petani dan pelaku agribisnis		Identifikasi, Fasilitasi, Monitoring dan Evaluasi	1 Paket	Ibun				8.000.000	8.000.000						8.000.000	BKPPP	SKPD	T	M
2 01 xx 15 02	Program Peningkatan Kesejahteraan Petani	Penyuluhan dan pendampingan petani dan pelaku agribisnis		Identifikasi, Fasilitasi, Monitoring dan Evaluasi	1 Paket	Pacet				7.750.000	7.750.000						7.750.000	BKPPP	SKPD	T	M
2 01 xx 15 02	Program Peningkatan Kesejahteraan Petani	Penyuluhan dan pendampingan petani dan pelaku agribisnis		Identifikasi, Fasilitasi, Monitoring dan Evaluasi	1 Paket	Kertasari				7.750.000	7.750.000						7.750.000	BKPPP	SKPD	T	M
2 01 xx 15 02	Program Peningkatan Kesejahteraan Petani	Penyuluhan dan pendampingan petani dan pelaku agribisnis		Identifikasi, Fasilitasi, Monitoring dan Evaluasi	1 Paket	Nagreg				7.750.000	7.750.000						7.750.000	BKPPP	SKPD	T	M
2 01 xx 15 02	Program Peningkatan Kesejahteraan Petani	Penyuluhan dan pendampingan petani dan pelaku agribisnis		Identifikasi, Fasilitasi, Monitoring dan Evaluasi	1 Paket	Ciparay				7.750.000	7.750.000						7.750.000	BKPPP	SKPD	T	M
2 01 xx 15 02	Program Peningkatan Kesejahteraan Petani	Penyuluhan dan pendampingan petani dan pelaku agribisnis		Identifikasi, Fasilitasi, Monitoring dan Evaluasi	1 Paket	Pasirjambu				7.750.000	7.750.000						7.750.000	BKPPP	SKPD	T	M
2 01 xx 15 02	Program Peningkatan Kesejahteraan Petani	Penyuluhan dan pendampingan petani dan pelaku agribisnis		Identifikasi, Fasilitasi, Monitoring dan Evaluasi	1 Paket	Solojanjeruk				7.750.000	7.750.000						7.750.000	BKPPP	SKPD	T	M
2 01 xx 15 02	Program Peningkatan Kesejahteraan Petani	Penyuluhan dan pendampingan petani dan pelaku agribisnis		Identifikasi, Fasilitasi, Monitoring dan Evaluasi	1 Paket	Pangalengan				7.750.000	7.750.000						7.750.000	BKPPP	SKPD	T	M
2 01 xx 15 02	Program Peningkatan Kesejahteraan Petani	Penyuluhan dan pendampingan petani dan pelaku agribisnis		Identifikasi, Fasilitasi, Monitoring dan Evaluasi	1 Paket	Cikancung				7.750.000	7.750.000						7.750.000	BKPPP	SKPD	T	M
2 01 xx 15 03	Program Peningkatan Kesejahteraan Petani	Peningkatan kemampuan lembaga petani		Penguatan Lembaga Distribusi Pangan Masyarakat (LDPM)	1 Gapoktan	Nagreg				25.000.000	25.000.000						25.000.000	BKPPP	SKPD	T	M
2 01 xx 15 03	Program Peningkatan Kesejahteraan Petani	Peningkatan kemampuan lembaga petani		Penguatan Lembaga Distribusi Pangan Masyarakat (LDPM)	1 Gapoktan	Cikancung				25.000.000	25.000.000						25.000.000	BKPPP	SKPD	T	M
2 01 xx 15 03	Program Peningkatan Kesejahteraan Petani	Peningkatan kemampuan lembaga petani		Penguatan Lembaga Distribusi Pangan Masyarakat (LDPM)	1 Gapoktan	Majalaya				25.000.000	25.000.000						25.000.000	BKPPP	SKPD	T	M
2 01 xx 15 03	Program Peningkatan Kesejahteraan Petani	Peningkatan kemampuan lembaga petani		Penguatan Lembaga Distribusi Pangan Masyarakat (LDPM)	1 Gapoktan	Cicalengka				25.000.000	25.000.000						25.000.000	BKPPP	SKPD	T	M
1 21 xx 16 01	Program Peningkatan Ketahanan Pangan pertanian/perkebunan	Penanganan daerah rawan pangan		Sinergitas Program Dewan Ketahanan Pangan dan Hari Pangan Se-Dunia	1 Paket	Kab. Bandung				175.000.000	175.000.000						175.000.000	BKPPP	SKPD	T	M
1 21 xx 16 03	Program Peningkatan Ketahanan Pangan pertanian/perkebunan	Analisis dan penyusunan pola konsumsi dan suplai pangan		Pencarian/pengumpulan (Updating data), Verifikasi data dan pengolahan data untuk laporan NBM dan PPH.	1 Paket	Kab. Bandung				75.000.000	75.000.000						75.000.000	BKPPP	SKPD	T	M
1 21 xx 16 06	Program Peningkatan Ketahanan Pangan pertanian/perkebunan	Kajian rantai pasokan dan pemasaran pangan		Pengkajian sistem distribusi pangan beras dan non beras yang ke luar dan masuk Kab. Bandung	1 Paket	Kab. Bandung				300.000.000	300.000.000						300.000.000	BKPPP	SKPD	T	M

Kode Rekening	Program	Kegiatan	Rasionalisasi Kegiatan	Sasaran	Volume	Lokasi		Sumber Pendanaan											SKPD Pelaksana	Pengusul (SKPD/Wilayah)	Keterangan (T/TPD/N)	M/ TM
						Kecamatan	Desa	APBD Kab.				APBD Prov	APBN	CSR	PPP	Usaha Lain Yang Sah	Total					
								P2D	Pembiayaan	SKPD	JUMLAH APBD KAB.											
1	2	3	4	5	6	7	8	9	10	11	12=9+10+11	13	14	15	16	17	18=12+13+14+15+16+17	19	20	21	22	
1 21 xx 16 07	Program Peningkatan Ketahanan Pangan pertanian/perkebunan	Monitoring, evaluasi dan pelaporan kebijakan perberasan		Perencanaan, Sosialisasi, Pemantauan, Evaluasi dan Pelaporan Program Raskin ke Penerima Manfaat/ Bantuan, Transportasi Raskin serta Perencanaan, Sosialisasi, Pemantauan, Evaluasi dan Pelaporan Program Raskin ke Rumah Tangga Sasaran (RTS) (31 Kec)	33.594 Ton	Kab. Bandung	276 Desa		#####	100.000.000	1.779.679.000						1.779.679.000	BKPPP	SKPD	T	M	
1 21 xx 16 13	Program Peningkatan Ketahanan Pangan pertanian/perkebunan	Pengembangan cadangan pangan daerah		Pembinaan dan fasilitasi permodalan pengelolaan lumbung pangan desa/masyarakat (Kodering Bantuan)	1 lumbung	Soreang	1 Desa		10.000.000	6.650.000	16.650.000						16.650.000	BKPPP	SKPD	T	M	
1 21 xx 16 13	Program Peningkatan Ketahanan Pangan pertanian/perkebunan	Pengembangan cadangan pangan daerah		Pembinaan dan fasilitasi permodalan pengelolaan lumbung pangan desa/masyarakat (Kodering Bantuan)	1 lumbung	Kutawaringin	1 Desa		10.000.000	6.650.000	16.650.000						16.650.000	BKPPP	SKPD	T	M	
1 21 xx 16 13	Program Peningkatan Ketahanan Pangan pertanian/perkebunan	Pengembangan cadangan pangan daerah		Pembinaan dan fasilitasi permodalan pengelolaan lumbung pangan desa/masyarakat (Kodering Bantuan)	1 lumbung	Pasirjambu	1 Desa		10.000.000	6.650.000	16.650.000						16.650.000	BKPPP	SKPD	T	M	
1 21 xx 16 13	Program Peningkatan Ketahanan Pangan pertanian/perkebunan	Pengembangan cadangan pangan daerah		Pembinaan dan fasilitasi permodalan pengelolaan lumbung pangan desa/masyarakat (Kodering Bantuan)	1 lumbung	Ciwidey	1 Desa		10.000.000	6.650.000	16.650.000						16.650.000	BKPPP	SKPD	T	M	
1 21 xx 16 13	Program Peningkatan Ketahanan Pangan pertanian/perkebunan	Pengembangan cadangan pangan daerah		Pembinaan dan fasilitasi permodalan pengelolaan lumbung pangan desa/masyarakat (Kodering Bantuan)	1 lumbung	Rancabali	1 Desa		10.000.000	6.650.000	16.650.000						16.650.000	BKPPP	SKPD	T	M	
1 21 xx 16 13	Program Peningkatan Ketahanan Pangan pertanian/perkebunan	Pengembangan cadangan pangan daerah		Pembinaan dan fasilitasi permodalan pengelolaan lumbung pangan desa/masyarakat (Kodering Bantuan)	1 lumbung	Katapang	1 Desa		10.000.000	6.650.000	16.650.000						16.650.000	BKPPP	SKPD	T	M	
1 21 xx 16 13	Program Peningkatan Ketahanan Pangan pertanian/perkebunan	Pengembangan cadangan pangan daerah		Pembinaan dan fasilitasi permodalan pengelolaan lumbung pangan desa/masyarakat (Kodering Bantuan)	1 lumbung	Margaasih	1 Desa		10.000.000	6.650.000	16.650.000						16.650.000	BKPPP	SKPD	T	M	
1 21 xx 16 13	Program Peningkatan Ketahanan Pangan pertanian/perkebunan	Pengembangan cadangan pangan daerah		Pembinaan dan fasilitasi permodalan pengelolaan lumbung pangan desa/masyarakat (Kodering Bantuan)	1 lumbung	Dayeuhkolot	1 Desa		10.000.000	6.650.000	16.650.000						16.650.000	BKPPP	SKPD	T	M	
1 21 xx 16 13	Program Peningkatan Ketahanan Pangan pertanian/perkebunan	Pengembangan cadangan pangan daerah		Pembinaan dan fasilitasi permodalan pengelolaan lumbung pangan desa/masyarakat (Kodering Bantuan)	1 lumbung	Bojongsong	1 Desa		10.000.000	6.650.000	16.650.000						16.650.000	BKPPP	SKPD	T	M	
1 21 xx 16 13	Program Peningkatan Ketahanan Pangan pertanian/perkebunan	Pengembangan cadangan pangan daerah		Pembinaan dan fasilitasi permodalan pengelolaan lumbung pangan desa/masyarakat (Kodering Bantuan)	1 lumbung	Cileunyi	1 Desa		10.000.000	6.650.000	16.650.000						16.650.000	BKPPP	SKPD	T	M	

Kode Rekening	Program	Kegiatan	Rasionalisasi Kegiatan	Sasaran	Volume	Lokasi		Sumber Pendanaan										SKPD Pelaksana	Pengusul (SKPD/Wilayah)	Keterangan (T/PD/N)	M/ TM
						Kecamatan	Desa	APBD Kab.				APBD Prov	APBN	CSR	PPP	Usaha Lain Yang Sah	Total				
								P2D	Pembiayaan	SKPD	JUMLAH APBD KAB.										
1	2	3	4	5	6	7	8	9	10	11	12=9+10+11	13	14	15	16	17	18=12+13+14+15+16+17	19	20	21	22
1 21 xx 16 13	Program Peningkatan Ketahanan Pangan pertanian/perkebunan	Pengembangan cadangan pangan daerah		Pembinaan dan fasilitasi permodalan pengelolaan lumbung pangan desa/masyarakat (Kodering Bantuan)	1 lumbung	Cilengkrang	1 Desa		10.000.000	6.650.000	16.650.000						16.650.000	BKPPP	SKPD	T	M
1 21 xx 16 13	Program Peningkatan Ketahanan Pangan pertanian/perkebunan	Pengembangan cadangan pangan daerah		Pembinaan dan fasilitasi permodalan pengelolaan lumbung pangan desa/masyarakat (Kodering Bantuan)	1 lumbung	Cimenyang	1 Desa		10.000.000	6.650.000	16.650.000						16.650.000	BKPPP	SKPD	T	M
1 21 xx 16 13	Program Peningkatan Ketahanan Pangan pertanian/perkebunan	Pengembangan cadangan pangan daerah		Pembinaan dan fasilitasi permodalan pengelolaan lumbung pangan desa/masyarakat (Kodering Bantuan)	1 lumbung	Rancaekek	1 Desa		10.000.000	6.650.000	16.650.000						16.650.000	BKPPP	SKPD	T	M
1 21 xx 16 13	Program Peningkatan Ketahanan Pangan pertanian/perkebunan	Pengembangan cadangan pangan daerah		Pembinaan dan fasilitasi permodalan pengelolaan lumbung pangan desa/masyarakat (Kodering Bantuan)	1 lumbung	Cicalengka	1 Desa		10.000.000	6.650.000	16.650.000						16.650.000	BKPPP	SKPD	T	M
1 21 xx 16 13	Program Peningkatan Ketahanan Pangan pertanian/perkebunan	Pengembangan cadangan pangan daerah		Pembinaan dan fasilitasi permodalan pengelolaan lumbung pangan desa/masyarakat (Kodering Bantuan)	1 lumbung	Cikancung	1 Desa		10.000.000	6.650.000	16.650.000						16.650.000	BKPPP	SKPD	T	M
1 21 xx 16 13	Program Peningkatan Ketahanan Pangan pertanian/perkebunan	Pengembangan cadangan pangan daerah		Pembinaan dan fasilitasi permodalan pengelolaan lumbung pangan desa/masyarakat (Kodering Bantuan)	1 lumbung	Nagreg	1 Desa		10.000.000	6.650.000	16.650.000						16.650.000	BKPPP	SKPD	T	M
1 21 xx 16 13	Program Peningkatan Ketahanan Pangan pertanian/perkebunan	Pengembangan cadangan pangan daerah		Pembinaan dan fasilitasi permodalan pengelolaan lumbung pangan desa/masyarakat (Kodering Bantuan)	1 lumbung	Majalaya	1 Desa		10.000.000	6.650.000	16.650.000						16.650.000	BKPPP	SKPD	T	M
1 21 xx 16 13	Program Peningkatan Ketahanan Pangan pertanian/perkebunan	Pengembangan cadangan pangan daerah		Pembinaan dan fasilitasi permodalan pengelolaan lumbung pangan desa/masyarakat (Kodering Bantuan)	1 lumbung	Paseh	1 Desa		10.000.000	6.650.000	16.650.000						16.650.000	BKPPP	SKPD	T	M
1 21 xx 16 13	Program Peningkatan Ketahanan Pangan pertanian/perkebunan	Pengembangan cadangan pangan daerah		Pembinaan dan fasilitasi permodalan pengelolaan lumbung pangan desa/masyarakat (Kodering Bantuan)	1 lumbung	Ibun	1 Desa		10.000.000	6.900.000	16.900.000						16.900.000	BKPPP	SKPD	T	M
1 21 xx 16 13	Program Peningkatan Ketahanan Pangan pertanian/perkebunan	Pengembangan cadangan pangan daerah		Pembinaan dan fasilitasi permodalan pengelolaan lumbung pangan desa/masyarakat (Kodering Bantuan)	1 lumbung	Solojanjeruk	1 Desa		10.000.000	6.650.000	16.650.000						16.650.000	BKPPP	SKPD	T	M
1 21 xx 16 13	Program Peningkatan Ketahanan Pangan pertanian/perkebunan	Pengembangan cadangan pangan daerah		Pembinaan dan fasilitasi permodalan pengelolaan lumbung pangan desa/masyarakat (Kodering Bantuan)	1 lumbung	Baleendah	1 Desa		10.000.000	6.650.000	16.650.000						16.650.000	BKPPP	SKPD	T	M
1 21 xx 16 13	Program Peningkatan Ketahanan Pangan pertanian/perkebunan	Pengembangan cadangan pangan daerah		Pembinaan dan fasilitasi permodalan pengelolaan lumbung pangan desa/masyarakat (Kodering Bantuan)	1 lumbung	Ciparay	1 Desa		10.000.000	6.650.000	16.650.000						16.650.000	BKPPP	SKPD	T	M
1 21 xx 16 13	Program Peningkatan Ketahanan Pangan pertanian/perkebunan	Pengembangan cadangan pangan daerah		Pembinaan dan fasilitasi permodalan pengelolaan lumbung pangan desa/masyarakat (Kodering Bantuan)	1 lumbung	Pacet	1 Desa		10.000.000	6.900.000	16.900.000						16.900.000	BKPPP	SKPD	T	M

Kode Rekening	Program	Kegiatan	Rasionalisasi Kegiatan	Sasaran	Volume	Lokasi		Sumber Pendanaan										SKPD Pelaksana	Pengusul (SKPD/Wilayah)	Keterangan (T/PD/N)	M/ TM
						Kecamatan	Desa	APBD Kab.				APBD Prov	APBN	CSR	PPP	Usaha Lain Yang Sah	Total				
								P2D	Pembiayaan	SKPD	JUMLAH APBD KAB.										
1	2	3	4	5	6	7	8	9	10	11	12=9+10+11	13	14	15	16	17	18=12+13+14+15+16+17	19	20	21	22
1 21 xx 16 13	Program Peningkatan Ketahanan Pangan pertanian/perkebunan	Pengembangan cadangan pangan daerah		Pembinaan dan fasilitasi permodalan pengelolaan lumbung pangan desa/masyarakat (Kodering Bantuan)	1 lumbung	Kertasari	1 Desa		10.000.000	6.650.000	16.650.000						16.650.000	BKPPP	SKPD	T	M
1 21 xx 16 13	Program Peningkatan Ketahanan Pangan pertanian/perkebunan	Pengembangan cadangan pangan daerah		Pembinaan dan fasilitasi permodalan pengelolaan lumbung pangan desa/masyarakat (Kodering Bantuan)	1 lumbung	Pangalengan	1 Desa		10.000.000	6.650.000	16.650.000						16.650.000	BKPPP	SKPD	T	M
1 21 xx 16 13	Program Peningkatan Ketahanan Pangan pertanian/perkebunan	Pengembangan cadangan pangan daerah		Pembinaan dan fasilitasi permodalan pengelolaan lumbung pangan desa/masyarakat (Kodering Bantuan)	1 lumbung	Cimaung	1 Desa		10.000.000	6.650.000	16.650.000						16.650.000	BKPPP	SKPD	T	M
1 21 xx 16 13	Program Peningkatan Ketahanan Pangan pertanian/perkebunan	Pengembangan cadangan pangan daerah		Pembinaan dan fasilitasi permodalan pengelolaan lumbung pangan desa/masyarakat (Kodering Bantuan)	1 lumbung	Cangkuang	1 Desa		10.000.000	6.650.000	16.650.000						16.650.000	BKPPP	SKPD	T	M
1 21 xx 16 13	Program Peningkatan Ketahanan Pangan pertanian/perkebunan	Pengembangan cadangan pangan daerah		Pembinaan dan fasilitasi permodalan pengelolaan lumbung pangan desa/masyarakat (Kodering Bantuan)	1 lumbung	Banjaran	1 Desa		10.000.000	6.650.000	16.650.000						16.650.000	BKPPP	SKPD	T	M
1 21 xx 16 13	Program Peningkatan Ketahanan Pangan pertanian/perkebunan	Pengembangan cadangan pangan daerah		Pembinaan dan fasilitasi permodalan pengelolaan lumbung pangan desa/masyarakat (Kodering Bantuan)	1 lumbung	Arjasari	1 Desa		10.000.000	6.650.000	16.650.000						16.650.000	BKPPP	SKPD	T	M
1 21 xx 16 13	Program Peningkatan Ketahanan Pangan pertanian/perkebunan	Pengembangan cadangan pangan daerah		Pembinaan dan fasilitasi permodalan pengelolaan lumbung pangan desa/masyarakat (Kodering Bantuan)	1 lumbung	Pameungpeuk	1 Desa		10.000.000	6.650.000	16.650.000						16.650.000	BKPPP	SKPD	T	M
1 21 xx 16 14	Program Peningkatan Ketahanan Pangan pertanian/perkebunan	Pengembangan desa mandiri pangan		Terlaksananya Tahap Persiapan Desa Mandiri Pangan	1 Paket	Ciparay				125.000.000	125.000.000						125.000.000	BKPPP	SKPD	T	M
1 21 xx 16 14	Program Peningkatan Ketahanan Pangan pertanian/perkebunan	Pengembangan desa mandiri pangan		Terlaksananya Tahap Persiapan Desa Mandiri Pangan	1 Paket	Majalaya				125.000.000	125.000.000						125.000.000	BKPPP	SKPD	T	M
1 21 xx 16 14	Program Peningkatan Ketahanan Pangan pertanian/perkebunan	Pengembangan desa mandiri pangan		Terlaksananya Tahap Penumbuhan Desa Mandiri Pangan (Kodering Bantuan)	1 Paket	Paseh	Cipedes		80.000.000		80.000.000						80.000.000	BKPPP	SKPD	T	M
1 21 xx 16 14	Program Peningkatan Ketahanan Pangan pertanian/perkebunan	Pengembangan desa mandiri pangan		Terlaksananya Tahap Penumbuhan Desa Mandiri Pangan (Kodering Bantuan)	1 Paket	Ibun	Mekarwangi		80.000.000		80.000.000						80.000.000	BKPPP	SKPD	T	M
1 21 xx 16 14	Program Peningkatan Ketahanan Pangan pertanian/perkebunan	Pengembangan desa mandiri pangan		Terlaksananya Tahap Penumbuhan Desa Mandiri Pangan (Kodering Bantuan)	1 Paket	Pacet	Cinanggela		80.000.000		80.000.000						80.000.000	BKPPP	SKPD	T	M
1 21 xx 16 14	Program Peningkatan Ketahanan Pangan pertanian/perkebunan	Pengembangan desa mandiri pangan		Terlaksananya Tahap Penumbuhan Desa Mandiri Pangan (Kodering Bantuan)	1 Paket	Cikancung	Mekaraksana		80.000.000		80.000.000						80.000.000	BKPPP	SKPD	T	M
1 21 xx 16 14	Program Peningkatan Ketahanan Pangan pertanian/perkebunan	Pengembangan desa mandiri pangan		Terlaksananya Tahap Penumbuhan Desa Mandiri Pangan (Kodering Bantuan)	1 Paket	Kertasari	Cikembang		80.000.000		80.000.000						80.000.000	BKPPP	SKPD	T	M
1 21 xx 16 16	Program Peningkatan Ketahanan Pangan pertanian/perkebunan	Pengembangan diversifikasi tanaman		Percepatan Pengenekaragaman Konsumsi Pangan dan Gizi (P2KPG) masyarakat berbasis sumber daya pangan lokal dan Cipta Menu B3	1 Paket	Kab. Bandung				50.000.000	50.000.000						50.000.000	BKPPP	SKPD	T	M



Kode Rekening	Program	Kegiatan	Rasionalisasi Kegiatan	Sasaran	Volume	Lokasi		Sumber Pendanaan													SKPD Pelaksana	Pengusul (SKPD/Wilayah)	Keterangan (T/TPD/N)	M/ TM
						Kecamatan	Desa	APBD Kab.				APBD Prov	APBN	CSR	PPP	Usaha Lain Yang Sah	Total							
								P2D	Pembiayaan	SKPD	JUMLAH APBD KAB.													
1	2	3	4	5	6	7	8	9	10	11	12=9+10+11	13	14	15	16	17	18=12+13+14+15+16+17	19	20	21	22			
1 21 xx 16 16	Program Peningkatan Ketahanan Pangan pertanian/perkebunan	Pengembangan diversifikasi tanaman		Sistem Kewaspadaan Pangan dan Gizi (SKPG), melalui : Pengumpulan, Verifikasi, Pengolahan dan Analisis data serta perumusan kebijakan pelaksanaan penanggulangan kerawanan pangan dan gizi	1 Paket	Kab. Bandung				200.000.000	200.000.000						200.000.000	BKPPP	SKPD	T	M			
2 01 xx 17 07	Program peningkatan pemasaran hasil produksi pertanian/perkebunan	Promosi atas hasil produksi pertanian/perkebunan unggul daerah		Promosi Atas hasil Produksi Pertanian/Perkebunan Unggulan Daerah	1 Paket	Kab. Bandung				100.000.000	100.000.000						100.000.000	BKPPP	SKPD	T	M			
2 01 xx 17 08	Program peningkatan pemasaran hasil produksi pertanian/perkebunan	Penyuluhan pemasaran produksi pertanian/perkebunan guna menghindari tengkulak dan sistem ijon		Temu Usaha	2 Paket	Kab. Bandung				10.000.000	10.000.000						10.000.000	BKPPP	SKPD	T	M			
2 01 xx 17 08	Program peningkatan pemasaran hasil produksi pertanian/perkebunan	Penyuluhan pemasaran produksi pertanian/perkebunan guna menghindari tengkulak dan sistem ijon		Pasar Tani	1 Paket	Kab. Bandung				40.000.000	40.000.000						40.000.000	BKPPP	SKPD	T	M			
2 01 xx 18 01	Program peningkatan penerapan teknologi pertanian/perkebunan	Penelitian dan pengembangan teknologi pertanian/perkebunan tepat guna		Bentuk kegiatan dilaksanakan melalui :		Kab. Bandung											0	BKPPP	Wilayah	T	M			
2 01 xx 18 01	Program peningkatan penerapan teknologi pertanian/perkebunan	Penelitian dan pengembangan teknologi pertanian/perkebunan tepat guna		Demplot bidang pertanian, peternakan, perikanan dan kehutanan	12 Orang	Ciwidey				7.200.000	7.200.000						7.200.000	BKPPP	SKPD	T	M			
2 01 xx 18 01	Program peningkatan penerapan teknologi pertanian/perkebunan	Penelitian dan pengembangan teknologi pertanian/perkebunan tepat guna		Demplot bidang pertanian, peternakan, perikanan dan kehutanan	12 Orang	Soreang				7.200.000	7.200.000						7.200.000	BKPPP	SKPD	T	M			
2 01 xx 18 01	Program peningkatan penerapan teknologi pertanian/perkebunan	Penelitian dan pengembangan teknologi pertanian/perkebunan tepat guna		Demplot bidang pertanian, peternakan, perikanan dan kehutanan	12 Orang	Banjaran				7.200.000	7.200.000						7.200.000	BKPPP	SKPD	T	M			
2 01 xx 18 01	Program peningkatan penerapan teknologi pertanian/perkebunan	Penelitian dan pengembangan teknologi pertanian/perkebunan tepat guna		Demplot bidang pertanian, peternakan, perikanan dan kehutanan	14 Orang	Bojongsong				8.400.000	8.400.000						8.400.000	BKPPP	SKPD	T	M			
2 01 xx 18 01	Program peningkatan penerapan teknologi pertanian/perkebunan	Penelitian dan pengembangan teknologi pertanian/perkebunan tepat guna		Demplot bidang pertanian, peternakan, perikanan dan kehutanan	14 Orang	Solokanjeruk				8.400.000	8.400.000						8.400.000	BKPPP	SKPD	T	M			
2 01 xx 18 01	Program peningkatan penerapan teknologi pertanian/perkebunan	Penelitian dan pengembangan teknologi pertanian/perkebunan tepat guna		Demplot bidang pertanian, peternakan, perikanan dan kehutanan	12 Orang	Cikancung				7.200.000	7.200.000						7.200.000	BKPPP	SKPD	T	M			
2 01 xx 18 01	Program peningkatan penerapan teknologi pertanian/perkebunan	Penelitian dan pengembangan teknologi pertanian/perkebunan tepat guna		Demplot bidang pertanian, peternakan, perikanan dan kehutanan	12 Orang	Cilengkrang				7.200.000	7.200.000						7.200.000	BKPPP	SKPD	T	M			
2 01 xx 18 01	Program peningkatan penerapan teknologi pertanian/perkebunan	Penelitian dan pengembangan teknologi pertanian/perkebunan tepat guna		Demplot bidang pertanian, peternakan, perikanan dan kehutanan	12 Orang	Pacet				7.200.000	7.200.000						7.200.000	BKPPP	SKPD	T	M			
2 01 xx 18 01	Program peningkatan penerapan teknologi pertanian/perkebunan	Penelitian dan pengembangan teknologi pertanian/perkebunan tepat guna		Denfarm Padi SRI	5 Ha	Soreang				25.000.000	25.000.000						25.000.000	BKPPP	Wilayah	T	M			

Kode Rekening	Program	Kegiatan	Rasionalisasi Kegiatan	Sasaran	Volume	Lokasi		Sumber Pendanaan										SKPD Pelaksana	Pengusul (SKPD/Wilayah)	Keterangan (T/PT/N)	M/ TM
						Kecamatan	Desa	APBD Kab.				APBD Prov	APBN	CSR	PPP	Usaha Lain Yang Sah	Total				
								P2D	Pembiayaan	SKPD	JUMLAH APBD KAB.										
1	2	3	4	5	6	7	8	9	10	11	12=9+10+11	13	14	15	16	17	18=12+13+14+15+16+17	19	20	21	22
2 01 xx 18 01	Program peningkatan penerapan teknologi pertanian/perkebunan	Penelitian dan pengembangan teknologi pertanian/perkebunan tepat guna		Kajiterap bidang pertanian, peternakan, perikanan dan kehutanan	1 Paket	Ciwidey				5.000.000	5.000.000						5.000.000	BKPPP	SKPD	T	M
2 01 xx 18 01	Program peningkatan penerapan teknologi pertanian/perkebunan	Penelitian dan pengembangan teknologi pertanian/perkebunan tepat guna		Kajiterap bidang pertanian, peternakan, perikanan dan kehutanan	1 Paket	Soreang				5.000.000	5.000.000						5.000.000	BKPPP	SKPD	T	M
2 01 xx 18 01	Program peningkatan penerapan teknologi pertanian/perkebunan	Penelitian dan pengembangan teknologi pertanian/perkebunan tepat guna		Kajiterap bidang pertanian, peternakan, perikanan dan kehutanan	1 Paket	Banjaran				5.000.000	5.000.000						5.000.000	BKPPP	SKPD	T	M
2 01 xx 18 01	Program peningkatan penerapan teknologi pertanian/perkebunan	Penelitian dan pengembangan teknologi pertanian/perkebunan tepat guna		Kajiterap bidang pertanian, peternakan, perikanan dan kehutanan	1 Paket	Bojongsong				5.000.000	5.000.000						5.000.000	BKPPP	SKPD	T	M
2 01 xx 18 01	Program peningkatan penerapan teknologi pertanian/perkebunan	Penelitian dan pengembangan teknologi pertanian/perkebunan tepat guna		Kajiterap bidang pertanian, peternakan, perikanan dan kehutanan	1 Paket	Solokanjeruk				5.000.000	5.000.000						5.000.000	BKPPP	SKPD	T	M
2 01 xx 18 01	Program peningkatan penerapan teknologi pertanian/perkebunan	Penelitian dan pengembangan teknologi pertanian/perkebunan tepat guna		Kajiterap bidang pertanian, peternakan, perikanan dan kehutanan	1 Paket	Cikancung				5.000.000	5.000.000						5.000.000	BKPPP	SKPD	T	M
2 01 xx 18 01	Program peningkatan penerapan teknologi pertanian/perkebunan	Penelitian dan pengembangan teknologi pertanian/perkebunan tepat guna		Kajiterap bidang pertanian, peternakan, perikanan dan kehutanan	1 Paket	Cilengkrang				5.000.000	5.000.000						5.000.000	BKPPP	SKPD	T	M
2 01 xx 18 01	Program peningkatan penerapan teknologi pertanian/perkebunan	Penelitian dan pengembangan teknologi pertanian/perkebunan tepat guna		Kajiterap bidang pertanian, peternakan, perikanan dan kehutanan	1 Paket	Pacet				5.000.000	5.000.000						5.000.000	BKPPP	SKPD	T	M
2 01 xx 18 01	Program peningkatan penerapan teknologi pertanian/perkebunan	Penelitian dan pengembangan teknologi pertanian/perkebunan tepat guna		Pelatihan diversifikasi dan Pengolahan hasil pertanian	1 Kali	Kutawaringin	Cibodas			40.000.000	40.000.000						40.000.000	BKPPP	Wilayah	T	M
2 01 xx 18 01	Program peningkatan penerapan teknologi pertanian/perkebunan	Penelitian dan pengembangan teknologi pertanian/perkebunan tepat guna		Ucolap Bidang Pertanian, Peternakan, Perikanan dan Kehutanan	1 Paket	Ciwidey				18.750.000	18.750.000						18.750.000	BKPPP	Wilayah	T	M
2 01 xx 18 01	Program peningkatan penerapan teknologi pertanian/perkebunan	Penelitian dan pengembangan teknologi pertanian/perkebunan tepat guna		Ucolap Bidang Pertanian, Peternakan, Perikanan dan Kehutanan	1 Paket	Soreang				18.750.000	18.750.000						18.750.000	BKPPP	Wilayah	T	M
2 01 xx 18 01	Program peningkatan penerapan teknologi pertanian/perkebunan	Penelitian dan pengembangan teknologi pertanian/perkebunan tepat guna		Ucolap Bidang Pertanian, Peternakan, Perikanan dan Kehutanan	1 Paket	Banjaran				18.750.000	18.750.000						18.750.000	BKPPP	Wilayah	T	M
2 01 xx 18 01	Program peningkatan penerapan teknologi pertanian/perkebunan	Penelitian dan pengembangan teknologi pertanian/perkebunan tepat guna		Ucolap Bidang Pertanian, Peternakan, Perikanan dan Kehutanan	1 Paket	Bojongsong				18.750.000	18.750.000						18.750.000	BKPPP	Wilayah	T	M
2 01 xx 18 01	Program peningkatan penerapan teknologi pertanian/perkebunan	Penelitian dan pengembangan teknologi pertanian/perkebunan tepat guna		Ucolap Bidang Pertanian, Peternakan, Perikanan dan Kehutanan	1 Paket	Solokanjeruk				18.750.000	18.750.000						18.750.000	BKPPP	Wilayah	T	M
2 01 xx 18 01	Program peningkatan penerapan teknologi pertanian/perkebunan	Penelitian dan pengembangan teknologi pertanian/perkebunan tepat guna		Ucolap Bidang Pertanian, Peternakan, Perikanan dan Kehutanan	1 Paket	Cikancung				18.750.000	18.750.000						18.750.000	BKPPP	Wilayah	T	M

Kode Rekening	Program	Kegiatan	Rasionalisasi Kegiatan	Sasaran	Volume	Lokasi		Sumber Pendanaan										SKPD Pelaksana	Pengusul (SKPD/Wilayah)	Keterangan (T/PPD/N)	M/ TM
						Kecamatan	Desa	APBD Kab.				APBD Prov	APBN	CSR	PPP	Usaha Lain Yang Sah	Total				
								P2D	Pembiayaan	SKPD	JUMLAH APBD KAB.										
1	2	3	4	5	6	7	8	9	10	11	12=9+10+11	13	14	15	16	17	18=12+13+14+15+16+17	19	20	21	22
2 01 xx 18 01	Program peningkatan penerapan teknologi pertanian/perkebunan	Penelitian dan pengembangan teknologi pertanian/perkebunan tepat guna		Ucolap Bidang Pertanian, Peternakan, Perikanan dan Kehutanan	1 Paket	Cilengkrang				18.750.000	18.750.000						18.750.000	BKPPP	Wilayah	T	M
2 01 xx 18 01	Program peningkatan penerapan teknologi pertanian/perkebunan	Penelitian dan pengembangan teknologi pertanian/perkebunan tepat guna		Ucolap Bidang Pertanian, Peternakan, Perikanan dan Kehutanan	1 Paket	Pacet				18.750.000	18.750.000						18.750.000	BKPPP	Wilayah	T	M
2 01 xx 18 01	Program peningkatan penerapan teknologi pertanian/perkebunan	Penelitian dan pengembangan teknologi pertanian/perkebunan tepat guna		Ucolap Bidang Pertanian, Peternakan, Perikanan dan Kehutanan	1 Paket	Kutawaringin				20.000.000	20.000.000						20.000.000	BKPPP	Wilayah	T	M
2 01 xx 18 01	Program peningkatan penerapan teknologi pertanian/perkebunan	Penelitian dan pengembangan teknologi pertanian/perkebunan tepat guna		Temu Teknis antar wilayah/Fungsitas dalam rangka sinergitas program pelaksanaan penyuluhan	1 kali	Soreang				20.000.000	20.000.000						20.000.000	BKPPP	SKPD	T	M
2 01 xx 18 01	Program peningkatan penerapan teknologi pertanian/perkebunan	Penelitian dan pengembangan teknologi pertanian/perkebunan tepat guna		Temu Wicara dengan petani/nelayan dalam rangka kaji teknologi pertanian, peternakan, perikanan dan kehutanan	1 kali	Soreang				20.000.000	20.000.000						20.000.000	BKPPP	SKPD	T	M
2 01 xx 18 01	Program peningkatan penerapan teknologi pertanian/perkebunan	Penelitian dan pengembangan teknologi pertanian/perkebunan tepat guna		Temu karya dalam rangka revitalisasi penyuluh pertanian, perikanan dan kehutanan	1 kali	Soreang				30.000.000	30.000.000						30.000.000	BKPPP	SKPD	T	M
2 01 xx 18 01	Program peningkatan penerapan teknologi pertanian/perkebunan	Penelitian dan pengembangan teknologi pertanian/perkebunan tepat guna		Festival karya dan lomba penyuluhan	1 paket	soreang				30.000.000	30.000.000						30.000.000	BKPPP	SKPD	T	M
2 01 xx 19 01	Program peningkatan produksi pertanian/perkebunan	Penyuluhan peningkatan produksi pertanian/perkebunan		Pelatihan pengelolaan kayu rakyat	1 kali	Soreang				20.000.000	20.000.000						20.000.000	BKPPP	SKPD	T	M
2 01 xx 19 01	Program peningkatan produksi pertanian/perkebunan	Penyuluhan peningkatan produksi pertanian/perkebunan		Pelatihan Jamur Kayu	1 Kali	Soreang				20.000.000	20.000.000						20.000.000	BKPPP	SKPD	T	M
2 01 xx 19 01	Program peningkatan produksi pertanian/perkebunan	Penyuluhan peningkatan produksi pertanian/perkebunan		Pelatihan Lebah Madu	1 kali	soreang				20.000.000	20.000.000						20.000.000	BKPPP	SKPD	T	M
2 01 xx 19 01	Program peningkatan produksi pertanian/perkebunan	Penyuluhan peningkatan produksi pertanian/perkebunan		Pelatihan Sutra alam	1 kali	soreang				20.000.000	20.000.000						20.000.000	BKPPP	SKPD	T	M
2 01 xx 20 01	Program pemberdayaan penyuluh pertanian/perkebunan lapangan	Peningkatan kapasitas tenaga penyuluh pertanian/perkebunan		Penyusunan Renja penyuluh (UPT PPP)	145 Orang	Kab. Bandung				29.000.000	29.000.000						29.000.000	BKPPP	SKPD	T	M
2 01 xx 20 01	Program pemberdayaan penyuluh pertanian/perkebunan lapangan	Peningkatan kapasitas tenaga penyuluh pertanian/perkebunan		Penyusunan Identifikasi potensi wilayah (UPT PPP)	145 Orang	Kab. Bandung				29.000.000	29.000.000						29.000.000	BKPPP	SKPD	T	M
2 01 xx 20 01	Program pemberdayaan penyuluh pertanian/perkebunan lapangan	Peningkatan kapasitas tenaga penyuluh pertanian/perkebunan		Evaluasi Renja penyuluh (UPT PPP)	145 Orang	Kab. Bandung				29.000.000	29.000.000						29.000.000	BKPPP	SKPD	T	M
2 01 xx 20 01	Program pemberdayaan penyuluh pertanian/perkebunan lapangan	Peningkatan kapasitas tenaga penyuluh pertanian/perkebunan		Pelatihan Budidaya Tanaman Pangan	1 kali	Cileunyi	Cibiru hilir			10.000.000	10.000.000						10.000.000	BKPPP	Wilayah	T	M
2 01 xx 20 01	Program pemberdayaan penyuluh pertanian/perkebunan lapangan	Peningkatan kapasitas tenaga penyuluh pertanian/perkebunan		Pelatihan Tanaman Hias	1 kali	Pasirjambu	Mekatmaju			10.000.000	10.000.000						10.000.000	BKPPP	Wilayah	T	M
2 01 xx 20 01	Program pemberdayaan penyuluh pertanian/perkebunan lapangan	Peningkatan kapasitas tenaga penyuluh pertanian/perkebunan		Pelatihan Tanaman Organik	1 kali	Katapang	Katapang			70.500.000	70.500.000						70.500.000	BKPPP	Wilayah	T	M

Kode Rekening	Program	Kegiatan	Rasionalisasi Kegiatan	Sasaran	Volume	Lokasi		Sumber Pendanaan										SKPD Pelaksana	Pengusul (SKPD/Wilayah)	Keterangan (T/PTD/N)	M/ TM
						Kecamatan	Desa	APBD Kab.				APBD Prov	APBN	CSR	PPP	Usaha Lain Yang Sah	Total				
								P2D	Pembiayaan	SKPD	JUMLAH APBD KAB.										
1	2	3	4	5	6	7	8	9	10	11	12=9+10+11	13	14	15	16	17	18=12+13+14+15+16+17	19	20	21	22
2 01 xx 20 01	Program pemberdayaan penyuluh pertanian/perkebunan lapangan	Peningkatan kapasitas tenaga penyuluh pertanian/perkebunan		Sekolah Lapang PTT di Lokasi Sentra Produksi Padi	4 Ha	Kutawaringin				24.000.000	24.000.000						24.000.000	BKPPP	Wilayah	T	M
2 01 xx 20 01	Program pemberdayaan penyuluh pertanian/perkebunan lapangan	Peningkatan kapasitas tenaga penyuluh pertanian/perkebunan		Sekolah Lapang PTT di Lokasi Sentra Produksi Padi	2 Ha	Banjaran				12.000.000	12.000.000						12.000.000	BKPPP	Wilayah	T	M
2 01 xx 20 01	Program pemberdayaan penyuluh pertanian/perkebunan lapangan	Peningkatan kapasitas tenaga penyuluh pertanian/perkebunan		Sekolah Lapang PTT di Lokasi Sentra Produksi Padi	2 Ha	Soreang				12.000.000	12.000.000						12.000.000	BKPPP	Wilayah	T	M
2 01 xx 20 01	Program pemberdayaan penyuluh pertanian/perkebunan lapangan	Peningkatan kapasitas tenaga penyuluh pertanian/perkebunan		Sekolah Lapang PTT di Lokasi Sentra Produksi Padi	2 Ha	Pameungpeuk				12.000.000	12.000.000						12.000.000	BKPPP	Wilayah	T	M
2 01 xx 20 01	Program pemberdayaan penyuluh pertanian/perkebunan lapangan	Peningkatan kapasitas tenaga penyuluh pertanian/perkebunan		Sekolah Lapang PTT di Lokasi Sentra Produksi Padi	2 Ha	Baleendah				12.000.000	12.000.000						12.000.000	BKPPP	Wilayah	T	M
2 01 xx 20 01	Program pemberdayaan penyuluh pertanian/perkebunan lapangan	Peningkatan kapasitas tenaga penyuluh pertanian/perkebunan		Sekolah Lapang PTT di Lokasi Sentra Produksi Padi	2 Ha	Cimaug				6.000.000	6.000.000						6.000.000	BKPPP	Wilayah	T	M
2 01 xx 20 01	Program pemberdayaan penyuluh pertanian/perkebunan lapangan	Peningkatan kapasitas tenaga penyuluh pertanian/perkebunan		Sekolah Lapang PTT di Lokasi Sentra Produksi Padi	2 Ha	Cangkuang				12.000.000	12.000.000						12.000.000	BKPPP	Wilayah	T	M
2 01 xx 20 01	Program pemberdayaan penyuluh pertanian/perkebunan lapangan	Peningkatan kapasitas tenaga penyuluh pertanian/perkebunan		Sekolah Lapang PTT di Lokasi Sentra Produksi Padi	2 Ha	Bojongsong				6.000.000	6.000.000						6.000.000	BKPPP	Wilayah	T	M
2 01 xx 20 01	Program pemberdayaan penyuluh pertanian/perkebunan lapangan	Peningkatan kapasitas tenaga penyuluh pertanian/perkebunan		Sekolah Lapang PTT di Lokasi Sentra Produksi Padi	2 Ha	Ciparay				12.000.000	12.000.000						12.000.000	BKPPP	Wilayah	T	M
2 01 xx 20 01	Program pemberdayaan penyuluh pertanian/perkebunan lapangan	Peningkatan kapasitas tenaga penyuluh pertanian/perkebunan		Sekolah Lapang PTT di Lokasi Sentra Produksi Padi	2 Ha	Solokanjeruk				12.000.000	12.000.000						12.000.000	BKPPP	Wilayah	T	M
2 01 xx 20 03	Program pemberdayaan penyuluh pertanian/perkebunan lapangan	Penyuluhan dan pendampingan bagi pertanian/perkebunan		Penumbuhan dan Pembentukan Sentra Penyuluhan Kehutanan Pedesaan (SPKP)	1 Unit	Ciwidey				20.000.000	20.000.000						20.000.000	BKPPP	SKPD	T	M
2 01 xx 20 03	Program pemberdayaan penyuluh pertanian/perkebunan lapangan	Penyuluhan dan pendampingan bagi pertanian/perkebunan		Penumbuhan dan Pembentukan Sentra Penyuluhan Kehutanan Pedesaan (SPKP)	1 Unit	Soreang				20.000.000	20.000.000						20.000.000	BKPPP	SKPD	T	M
2 01 xx 20 03	Program pemberdayaan penyuluh pertanian/perkebunan lapangan	Penyuluhan dan pendampingan bagi pertanian/perkebunan		Penumbuhan dan Pembentukan Sentra Penyuluhan Kehutanan Pedesaan (SPKP)	1 Unit	Banjaran				20.000.000	20.000.000						20.000.000	BKPPP	SKPD	T	M
2 01 xx 20 03	Program pemberdayaan penyuluh pertanian/perkebunan lapangan	Penyuluhan dan pendampingan bagi pertanian/perkebunan		Penumbuhan dan Pembentukan Sentra Penyuluhan Kehutanan Pedesaan (SPKP)	1 Unit	Bojongsong				20.000.000	20.000.000						20.000.000	BKPPP	SKPD	T	M
2 01 xx 20 03	Program pemberdayaan penyuluh pertanian/perkebunan lapangan	Penyuluhan dan pendampingan bagi pertanian/perkebunan		Penumbuhan dan Pembentukan Sentra Penyuluhan Kehutanan Pedesaan (SPKP)	1 Unit	Solokanjeruk				20.000.000	20.000.000						20.000.000	BKPPP	SKPD	T	M

Kode Rekening	Program	Kegiatan	Rasionalisasi Kegiatan	Sasaran	Volume	Lokasi		Sumber Pendanaan										SKPD Pelaksana	Pengusul (SKPD/Wilayah)	Keterangan (T/PD/N)	M/ TM
						Kecamatan	Desa	APBD Kab.				APBD Prov	APBN	CSR	PPP	Usaha Lain Yang Sah	Total				
								P2D	Pembiayaan	SKPD	JUMLAH APBD KAB.										
1	2	3	4	5	6	7	8	9	10	11	12=9+10+11	13	14	15	16	17	18=12+13+14+15+16+17	19	20	21	22
2 01 xx 20 03	Program pemberdayaan penyuluh pertanian/perkebunan lapangan	Penyuluhan dan pendampingan bagi pertanian/perkebunan		Penumbuhan dan Pembentukan Sentra Penyuluhan Kehutanan Pedesaan (SPKP)	1 Unit	Cikancung				20.000.000	20.000.000						20.000.000	BKPPP	SKPD	T	M
2 01 xx 20 03	Program pemberdayaan penyuluh pertanian/perkebunan lapangan	Penyuluhan dan pendampingan bagi pertanian/perkebunan		Penumbuhan dan Pembentukan Sentra Penyuluhan Kehutanan Pedesaan (SPKP)	1 Unit	Cilengkrang				20.000.000	20.000.000						20.000.000	BKPPP	SKPD	T	M
2 01 xx 20 03	Program pemberdayaan penyuluh pertanian/perkebunan lapangan	Penyuluhan dan pendampingan bagi pertanian/perkebunan		Penumbuhan dan Pembentukan Sentra Penyuluhan Kehutanan Pedesaan (SPKP)	1 Unit	Pacet				20.000.000	20.000.000						20.000.000	BKPPP	SKPD	T	M
2 01 xx 20 03	Program pemberdayaan penyuluh pertanian/perkebunan lapangan	Penyuluhan dan pendampingan bagi pertanian/perkebunan		Menyusun materi penyuluhan pertanian, perikanan dan kehutanan dalam bentuk : Poster, Leaflet, Peta Singkap, Booklet dan CD Penyuluhan masing-masing 4 Paket	16 Paket	Kab. Bandung				16.000.000	16.000.000						16.000.000	BKPPP	SKPD	T	M
2 01 xx 20 03	Program pemberdayaan penyuluh pertanian/perkebunan lapangan	Penyuluhan dan pendampingan bagi pertanian/perkebunan		Pendampingan Kegiatan "Kecil Menanam Dewasa Memanen (KMDM)"	1 Paket	Cicalengka	Nagrog			20.000.000	20.000.000						20.000.000	BKPPP	SKPD	T	M
2 01 xx 20 03	Program pemberdayaan penyuluh pertanian/perkebunan lapangan	Penyuluhan dan pendampingan bagi pertanian/perkebunan		Pendampingan Kegiatan "Kecil Menanam Dewasa Memanen (KMDM)"	1 Paket	Pacet	Nagrak			20.000.000	20.000.000						20.000.000	BKPPP	SKPD	T	M
2 01 xx 24 05	Program peningkatan penerapan teknologi peternakan	Pelatihan dan bimbingan pengoperasian teknologi peternakan tepat guna		Pelatihan Ternak	1 Kali	Soreang				15.000.000	15.000.000						15.000.000	BKPPP	SKPD	T	M
2 01 xx 24 05	Program peningkatan penerapan teknologi peternakan	Pelatihan dan bimbingan pengoperasian teknologi peternakan tepat guna		Magang dalam penerapan teknologi baru peternakan tepat guna (Batu Malang Jawa Timur)	15 Orang	Kab. Bandung				60.000.000	60.000.000						60.000.000	BKPPP	SKPD	T	M
2 02 xx 17 05	Perlindungan dan konservasi sumber daya hutan	Penyuluhan kesadaran masyarakat mengenai dampak perusakan hutan		Pelatihan Teknologi Tepat Guna LMDH	1 kali	Rancabali	Patengan			15.000.000	15.000.000						15.000.000	BKPPP	Wilayah	T	M
2 02 xx 17 05	Perlindungan dan konservasi sumber daya hutan	Penyuluhan kesadaran masyarakat mengenai dampak perusakan hutan		Demfarm Kebun Bibit Desa	0,25 Ha	Soreang	Kramat Mulya			75.000.000	75.000.000						75.000.000	BKPPP	Wilayah	T	M
2 02 xx 17 05	Perlindungan dan konservasi sumber daya hutan	Penyuluhan kesadaran masyarakat mengenai dampak perusakan hutan		pelatihan RLKT	3 Kali	Soreang				75.000.000	75.000.000						75.000.000	BKPPP	SKPD	T	M
2 02 xx 17 05	Perlindungan dan konservasi sumber daya hutan	Penyuluhan kesadaran masyarakat mengenai dampak perusakan hutan		Pelatihan Penyuluh Kehutanan Swadaya Masyarakat (PKSM)	1 kali	Kertasari				2.500.000	2.500.000						2.500.000	BKPPP	SKPD	T	M
2 02 xx 17 05	Perlindungan dan konservasi sumber daya hutan	Penyuluhan kesadaran masyarakat mengenai dampak perusakan hutan		Pelatihan Penyuluh Kehutanan Swadaya Masyarakat (PKSM)	1 kali	Pacet				2.500.000	2.500.000						2.500.000	BKPPP	SKPD	T	M
2 02 xx 17 05	Perlindungan dan konservasi sumber daya hutan	Penyuluhan kesadaran masyarakat mengenai dampak perusakan hutan		Pelatihan Penyuluh Kehutanan Swadaya Masyarakat (PKSM)	1 kali	Ciparay				2.500.000	2.500.000						2.500.000	BKPPP	SKPD	T	M
2 02 xx 17 05	Perlindungan dan konservasi sumber daya hutan	Penyuluhan kesadaran masyarakat mengenai dampak perusakan hutan		Pelatihan Penyuluh Kehutanan Swadaya Masyarakat (PKSM)	1 kali	Nagreg				2.500.000	2.500.000						2.500.000	BKPPP	SKPD	T	M
2 02 xx 17 05	Perlindungan dan konservasi sumber daya hutan	Penyuluhan kesadaran masyarakat mengenai dampak perusakan hutan		Pelatihan Penyuluh Kehutanan Swadaya Masyarakat (PKSM)	1 kali	Cicalengka				2.500.000	2.500.000						2.500.000	BKPPP	SKPD	T	M

Kode Rekening	Program	Kegiatan	Rasionalisasi Kegiatan	Sasaran	Volume	Lokasi		Sumber Pendanaan										SKPD Pelaksana	Pengusul (SKPD/Wilayah)	Keterangan (T/PD/N)	M/ TM
						Kecamatan	Desa	APBD Kab.				APBD Prov	APBN	CSR	PPP	Usaha Lain Yang Sah	Total				
								P2D	Pembiayaan	SKPD	JUMLAH APBD KAB.										
1	2	3	4	5	6	7	8	9	10	11	12=9+10+11	13	14	15	16	17	18=12+13+14+15+16+17	19	20	21	22
2 02 xx 17 05	Perlindungan dan konservasi sumber daya hutan	Penyuluhan kesadaran masyarakat mengenai dampak perusakan hutan		Pelatihan Penyuluh Kehutanan Swadaya Masyarakat (PKSM)	1 kali	Cileunyi				2.500.000	2.500.000						2.500.000	BKPPP	SKPD	T	M
2 02 xx 17 05	Perlindungan dan konservasi sumber daya hutan	Penyuluhan kesadaran masyarakat mengenai dampak perusakan hutan		Pelatihan Penyuluh Kehutanan Swadaya Masyarakat (PKSM)	1 kali	Cimemyan				2.500.000	2.500.000						2.500.000	BKPPP	SKPD	T	M
2 02 xx 17 05	Perlindungan dan konservasi sumber daya hutan	Penyuluhan kesadaran masyarakat mengenai dampak perusakan hutan		Pelatihan Penyuluh Kehutanan Swadaya Masyarakat (PKSM)	1 kali	Cilengkrang				2.500.000	2.500.000						2.500.000	BKPPP	SKPD	T	M
2 02 xx 17 05	Perlindungan dan konservasi sumber daya hutan	Penyuluhan kesadaran masyarakat mengenai dampak perusakan hutan		Pelatihan Penyuluh Kehutanan Swadaya Masyarakat (PKSM)	1 kali	Arjasari				2.500.000	2.500.000						2.500.000	BKPPP	SKPD	T	M
2 02 xx 17 05	Perlindungan dan konservasi sumber daya hutan	Penyuluhan kesadaran masyarakat mengenai dampak perusakan hutan		Pelatihan Penyuluh Kehutanan Swadaya Masyarakat (PKSM)	1 kali	Banjaran				2.500.000	2.500.000						2.500.000	BKPPP	SKPD	T	M
2 02 xx 17 05	Perlindungan dan konservasi sumber daya hutan	Penyuluhan kesadaran masyarakat mengenai dampak perusakan hutan		Pelatihan Penyuluh Kehutanan Swadaya Masyarakat (PKSM)	1 kali	Cimaung				2.500.000	2.500.000						2.500.000	BKPPP	SKPD	T	M
2 02 xx 17 05	Perlindungan dan konservasi sumber daya hutan	Penyuluhan kesadaran masyarakat mengenai dampak perusakan hutan		Pelatihan Penyuluh Kehutanan Swadaya Masyarakat (PKSM)	1 kali	Ciwidey				2.500.000	2.500.000						2.500.000	BKPPP	SKPD	T	M
2 02 xx 17 05	Perlindungan dan konservasi sumber daya hutan	Penyuluhan kesadaran masyarakat mengenai dampak perusakan hutan		Pelatihan Penyuluh Kehutanan Swadaya Masyarakat (PKSM)	1 kali	Soreang				2.500.000	2.500.000						2.500.000	BKPPP	SKPD	T	M
2 02 xx 17 05	Perlindungan dan konservasi sumber daya hutan	Penyuluhan kesadaran masyarakat mengenai dampak perusakan hutan		Pelatihan Penyuluh Kehutanan Swadaya Masyarakat (PKSM)	1 kali	Cangkuang				2.500.000	2.500.000						2.500.000	BKPPP	SKPD	T	M
2 02 xx 17 05	Perlindungan dan konservasi sumber daya hutan	Penyuluhan kesadaran masyarakat mengenai dampak perusakan hutan		Pelatihan Penyuluh Kehutanan Swadaya Masyarakat (PKSM)	1 kali	Pasirjambu				2.500.000	2.500.000						2.500.000	BKPPP	SKPD	T	M
2 02 xx 17 05	Perlindungan dan konservasi sumber daya hutan	Penyuluhan kesadaran masyarakat mengenai dampak perusakan hutan		Pelatihan Penyuluh Kehutanan Swadaya Masyarakat (PKSM)	1 kali	Kutawaringin				2.500.000	2.500.000						2.500.000	BKPPP	SKPD	T	M
2 02 xx 17 05	Perlindungan dan konservasi sumber daya hutan	Penyuluhan kesadaran masyarakat mengenai dampak perusakan hutan		Pelatihan Penyuluh Kehutanan Swadaya Masyarakat (PKSM)	1 kali	Pangalangan				2.500.000	2.500.000						2.500.000	BKPPP	SKPD	T	M
2 02 xx 17 05	Perlindungan dan konservasi sumber daya hutan	Penyuluhan kesadaran masyarakat mengenai dampak perusakan hutan		Pelatihan Penyuluh Kehutanan Swadaya Masyarakat (PKSM)	1 kali	Ibun				2.500.000	2.500.000						2.500.000	BKPPP	SKPD	T	M
2 02 xx 17 05	Perlindungan dan konservasi sumber daya hutan	Penyuluhan kesadaran masyarakat mengenai dampak perusakan hutan		Pelatihan Penyuluh Kehutanan Swadaya Masyarakat (PKSM)	1 kali	Paseh				2.500.000	2.500.000						2.500.000	BKPPP	SKPD	T	M
2 02 xx 17 05	Perlindungan dan konservasi sumber daya hutan	Penyuluhan kesadaran masyarakat mengenai dampak perusakan hutan		Pelatihan Penyuluh Kehutanan Swadaya Masyarakat (PKSM)	1 kali	Cikancung				2.500.000	2.500.000						2.500.000	BKPPP	SKPD	T	M
2 02 xx 17 05	Perlindungan dan konservasi sumber daya hutan	Penyuluhan kesadaran masyarakat mengenai dampak perusakan hutan		Pelatihan Penyuluh Kehutanan Swadaya Masyarakat (PKSM)	1 kali	Ciwidey				2.500.000	2.500.000						2.500.000	BKPPP	SKPD	T	M
2 02 xx 17 05	Perlindungan dan konservasi sumber daya hutan	Penyuluhan kesadaran masyarakat mengenai dampak perusakan hutan		Pelatihan Penyuluh Kehutanan Swadaya Masyarakat (PKSM)	1 kali	Rancabali				2.500.000	2.500.000						2.500.000	BKPPP	SKPD	T	M
2 02 xx 17 05	Perlindungan dan konservasi sumber daya hutan	Penyuluhan kesadaran masyarakat mengenai dampak perusakan hutan		Pelatihan Pengendalian Kebakaran Hutan	1 kali	Soreang				50.000.000	50.000.000						50.000.000	BKPPP	SKPD	T	M
2 02 xx 20 02	Program perencanaan dan pengembangan baton	Pendampingan kelompok usaha perhutanan rakyat	Pendampingan Kelompok Usaha Perhutanan Rakyat	Pelatihan Pelestarian Sumber Daya Alam (SDA)	1 Unit	Soreang				5.000.000	5.000.000						5.000.000	BKPPP	SKPD	T	M
2 02 xx 20 02	Program perencanaan dan pengembangan baton	Pendampingan kelompok usaha perhutanan rakyat	Pendampingan Kelompok Usaha Perhutanan Rakyat	Pembinaan Hutan Rakyat	8 Paket	Soreang				40.000.000	40.000.000						40.000.000	BKPPP	SKPD	T	M

Kode Rekening	Program	Kegiatan	Rasionalisasi Kegiatan	Sasaran	Volume	Lokasi		Sumber Pendanaan										SKPD Pelaksana	Pengusul (SKPD/Wilayah)	Keterangan (T/PPD/N)	M/ TM
						Kecamatan	Desa	APBD Kab.				APBD Prov	APBN	CSR	PPP	Usaha Lain Yang Sah	Total				
								P2D	Pembiayaan	SKPD	JUMLAH APBD KAB.										
1	2	3	4	5	6	7	8	9	10	11	12=9+10+11	13	14	15	16	17	18=12+13+14+15+16+17	19	20	21	22
2 02 xx 20 02	Program perencanaan dan pengembangan baton	Pendampingan kelompok usaha perhutanan rakyat	Pendampingan Kelompok Usaha Perhutanan Rakyat	Pelatihan P3D	3 Paket	Soreang				15.000.000	15.000.000						15.000.000	BKPPP	SKPD	T	M
2 05 xx 22 01	Program pengembangan sistem Penyuluhan perikanan	Kajian sistem penyuluhan perikanan		Peningkatan dan pengembangan sarana dan prasarana perikanan serta input produksi lainnya melalui Dempond pendederan	1 Unit	Ciwidey				9.375.000	9.375.000						9.375.000	BKPPP	SKPD	T	M
2 05 xx 22 01	Program pengembangan sistem Penyuluhan perikanan	Kajian sistem penyuluhan perikanan		Peningkatan dan pengembangan sarana dan prasarana perikanan serta input produksi lainnya melalui Dempond pendederan	1 Unit	Soreang				9.375.000	9.375.000						9.375.000	BKPPP	SKPD	T	M
2 05 xx 22 01	Program pengembangan sistem Penyuluhan perikanan	Kajian sistem penyuluhan perikanan		Peningkatan dan pengembangan sarana dan prasarana perikanan serta input produksi lainnya melalui Dempond pendederan	1 Unit	Banjaran				9.375.000	9.375.000						9.375.000	BKPPP	SKPD	T	M
2 05 xx 22 01	Program pengembangan sistem Penyuluhan perikanan	Kajian sistem penyuluhan perikanan		Peningkatan dan pengembangan sarana dan prasarana perikanan serta input produksi lainnya melalui Dempond pendederan	1 Unit	Bojongsong				9.375.000	9.375.000						9.375.000	BKPPP	SKPD	T	M
2 05 xx 22 01	Program pengembangan sistem Penyuluhan perikanan	Kajian sistem penyuluhan perikanan		Peningkatan dan pengembangan sarana dan prasarana perikanan serta input produksi lainnya melalui Dempond pendederan	1 Unit	Solokanjeruk				9.375.000	9.375.000						9.375.000	BKPPP	SKPD	T	M
2 05 xx 22 01	Program pengembangan sistem Penyuluhan perikanan	Kajian sistem penyuluhan perikanan		Peningkatan dan pengembangan sarana dan prasarana perikanan serta input produksi lainnya melalui Dempond pendederan	1 Unit	Cikancung				9.375.000	9.375.000						9.375.000	BKPPP	SKPD	T	M
2 05 xx 22 01	Program pengembangan sistem Penyuluhan perikanan	Kajian sistem penyuluhan perikanan		Peningkatan dan pengembangan sarana dan prasarana perikanan serta input produksi lainnya melalui Dempond pendederan	1 Unit	Cilengkrang				9.375.000	9.375.000						9.375.000	BKPPP	SKPD	T	M
2 05 xx 22 01	Program pengembangan sistem Penyuluhan perikanan	Kajian sistem penyuluhan perikanan		Peningkatan dan pengembangan sarana dan prasarana perikanan serta input produksi lainnya melalui Dempond pendederan	1 Unit	Pacet				9.375.000	9.375.000						9.375.000	BKPPP	SKPD	T	M
2 05 xx 22 01	Program pengembangan sistem Penyuluhan perikanan	Kajian sistem penyuluhan perikanan		Identifikasi potensi dan agroekosistem di UPT PPP melalui metode Parcifatory Rurral Apraisal (PRA)	1 Unit	Ciwidey				25.000.000	25.000.000						25.000.000	BKPPP	SKPD	T	M
2 05 xx 22 01	Program pengembangan sistem Penyuluhan perikanan	Kajian sistem penyuluhan perikanan		Identifikasi potensi dan agroekosistem di UPT PPP melalui metode Parcifatory Rurral Apraisal (PRA)	1 Unit	Soreang				25.000.000	25.000.000						25.000.000	BKPPP	SKPD	T	M
2 05 xx 22 01	Program pengembangan sistem Penyuluhan perikanan	Kajian sistem penyuluhan perikanan		Identifikasi potensi dan agroekosistem di UPT PPP melalui metode Parcifatory Rurral Apraisal (PRA)	1 Unit	Banjaran				25.000.000	25.000.000						25.000.000	BKPPP	SKPD	T	M

Kode Rekening	Program	Kegiatan	Rasionalisasi Kegiatan	Sasaran	Volume	Lokasi		Sumber Pendanaan										SKPD Pelaksana	Pengusul (SKPD/Wilayah)	Keterangan (T/PPD/N)	M/ TM
						Kecamatan	Desa	APBD Kab.				APBD Prov	APBN	CSR	PPP	Usaha Lain Yang Sah	Total				
								P2D	Pembiayaan	SKPD	JUMLAH APBD KAB.										
1	2	3	4	5	6	7	8	9	10	11	12=9+10+11	13	14	15	16	17	18=12+13+14+15+16+17	19	20	21	22
2 05 xx 22 01	Program pengembangan sistem Penyuluhan perikanan	Kajian sistem penyuluhan perikanan		Identifikasi potensi dan agroekosistem di UPT PPP melalui metode Parcifatory Rurral Apraaisal (PRA)	1 Unit	Bojongsong				25.000.000	25.000.000						25.000.000	BKPPP	SKPD	T	M
2 05 xx 22 01	Program pengembangan sistem Penyuluhan perikanan	Kajian sistem penyuluhan perikanan		Identifikasi potensi dan agroekosistem di UPT PPP melalui metode Parcifatory Rurral Apraaisal (PRA)	1 Unit	Solokanjeruk				25.000.000	25.000.000						25.000.000	BKPPP	SKPD	T	M
2 05 xx 22 01	Program pengembangan sistem Penyuluhan perikanan	Kajian sistem penyuluhan perikanan		Identifikasi potensi dan agroekosistem di UPT PPP melalui metode Parcifatory Rurral Apraaisal (PRA)	1 Unit	Cikancung				25.000.000	25.000.000						25.000.000	BKPPP	SKPD	T	M
2 05 xx 22 01	Program pengembangan sistem Penyuluhan perikanan	Kajian sistem penyuluhan perikanan		Identifikasi potensi dan agroekosistem di UPT PPP melalui metode Parcifatory Rurral Apraaisal (PRA)	1 Unit	Cilengkrang				25.000.000	25.000.000						25.000.000	BKPPP	SKPD	T	M
2 05 xx 22 01	Program pengembangan sistem Penyuluhan perikanan	Kajian sistem penyuluhan perikanan		Identifikasi potensi dan agroekosistem di UPT PPP melalui metode Parcifatory Rurral Apraaisal (PRA)	1 Unit	Pacet				25.000.000	25.000.000						25.000.000	BKPPP	SKPD	T	M
		<b>Jumlah Belanja Urusan Program</b>						- 2.379.679.000		4.041.500.000	6.421.179.000		-	-	-	-	6.421.179.000	BKPPP			
		<b>Jumlah Total</b>						- 2.379.679.000		7.010.272.050	9.389.951.050		-	-	-	-	9.389.951.050	BKPPP			
x xx xx 01 01	Program Pelayanan Administrasi Perkantoran	Penyediaan jasa surat menyurat				Kab. Bandung				8.500.000	8.500.000						8.500.000	Dipertabunhut	Wilayah	T	M
x xx xx 01 02	Program Pelayanan Administrasi Perkantoran	Penyediaan jasa komunikasi, sumber daya air dan listrik				Kab. Bandung				9.600.000	9.600.000						9.600.000	Dipertabunhut	Wilayah	T	M
x xx xx 01 03	Program Pelayanan Administrasi Perkantoran	Penyediaan jasa peralatan dan perlengkapan kantor				Kab. Bandung				6.000.000	6.000.000						6.000.000	Dipertabunhut	Wilayah	T	M
x xx xx 01 07	Program Pelayanan Administrasi Perkantoran	Penyediaan jasa administrasi keuangan				Kab. Bandung				15.020.000	15.020.000						15.020.000	Dipertabunhut	Wilayah	T	M
x xx xx 01 10	Program Pelayanan Administrasi Perkantoran	Penyediaan alat tulis kantor				Kab. Bandung				51.120.000	51.120.000						51.120.000	Dipertabunhut	Wilayah	T	M
x xx xx 01 11	Program Pelayanan Administrasi Perkantoran	Penyediaan barang cetakan dan penggandaan				Kab. Bandung				37.600.000	37.600.000						37.600.000	Dipertabunhut	Wilayah	T	M
x xx xx 01 12	Program Pelayanan Administrasi Perkantoran	Penyediaan komponen instalasi listrik/penerangan bangunan kantor				Kab. Bandung				4.233.000	4.233.000						4.233.000	Dipertabunhut	Wilayah	T	M
x xx xx 01 14	Program Pelayanan Administrasi Perkantoran	Penyediaan peralatan rumah tangga				Kab. Bandung				6.695.000	6.695.000						6.695.000	Dipertabunhut	Wilayah	T	M
x xx xx 01 15	Program Pelayanan Administrasi Perkantoran	Penyediaan bahan bacaan dan peraturan perundang-undangan				Kab. Bandung				15.804.000	15.804.000						15.804.000	Dipertabunhut	Wilayah	T	M
x xx xx 01 17	Program Pelayanan Administrasi Perkantoran	Penyediaan makanan dan minuman				Kab. Bandung				137.025.000	137.025.000						137.025.000	Dipertabunhut	Wilayah	T	M
x xx xx 01 18	Program Pelayanan Administrasi Perkantoran	Rapat-rapat kordinasi dan konsultasi ke luar daerah				Kab. Bandung				44.100.000	44.100.000						44.100.000	Dipertabunhut	Wilayah	T	M
x xx xx 01 19	Program Pelayanan Administrasi Perkantoran	Penyediaan Tenaga Pendukung Administrasi Teknis dan Perkantoran				Kab. Bandung				67.600.000	67.600.000						67.600.000	Dipertabunhut	Wilayah	T	M
x xx xx 01 20	Program Pelayanan Administrasi Perkantoran	Rapat-rapat Koordinasi dan Konsultasi Dalam Daerah				Kab. Bandung				41.200.000	41.200.000						41.200.000	Dipertabunhut	Wilayah	T	M
x xx xx 01 22	Program Pelayanan Administrasi Perkantoran	Penunjang Peringatan Hari-hari Besar Bersejarah				Kab. Bandung				20.000.000	20.000.000						20.000.000	Dipertabunhut	Wilayah	T	M
x xx xx 02 05	Program peningkatan sarana dan prasarana aparatur	Pengadaan kendaraan dinas/operasional				Kab. Bandung				150.000.000	150.000.000						150.000.000	Dipertabunhut	Wilayah	T	M



Kode Rekening	Program	Kegiatan	Rasionalisasi Kegiatan	Sasaran	Volume	Lokasi		Sumber Pendanaan											SKPD Pelaksana	Pengusul (SKPD/Wilayah)	Keterangan (T/PPD/N)	M/TM
						Kecamatan	Desa	APBD Kab.				APBD Prov	APBN	CSR	PPP	Usaha Lain Yang Sah	Total					
								P2D	Pembiayaan	SKPD	JUMLAH APBD KAB.											
1	2	3	4	5	6	7	8	9	10	11	12=9+10+11	13	14	15	16	17	18=12+13+14+15+16+17	19	20	21	22	
x xx xx 02 07	Program peningkatan sarana dan prasarana aparatur	Pengadaan perlengkapan gedung kantor				Kab. Bandung				33.754.000	33.754.000						33.754.000	Dipertabunht	Wilayah	T	M	
x xx xx 02 09	Program peningkatan sarana dan prasarana aparatur	Pengadaan peralatan gedung kantor				Kab. Bandung				51.232.000	51.232.000						51.232.000	Dipertabunht	Wilayah	T	M	
x xx xx 02 10	Program peningkatan sarana dan prasarana aparatur	Pengadaan mebeleur				Kab. Bandung				-	-						0	Dipertabunht	Wilayah	T	M	
x xx xx 02 21	Program peningkatan sarana dan prasarana aparatur	Pemeliharaan rutin/berkala rumah dinas				Kab. Bandung				11.150.000	11.150.000						11.150.000	Dipertabunht	Wilayah	T	M	
x xx xx 02 22	Program peningkatan sarana dan prasarana aparatur	Pemeliharaan rutin/berkala gedung kantor				Kab. Bandung				53.500.000	53.500.000						53.500.000	Dipertabunht	Wilayah	T	M	
x xx xx 02 24	Program peningkatan sarana dan prasarana aparatur	Pemeliharaan rutin/berkala kendaraan dinas/operasional				Kab. Bandung				200.000.000	200.000.000						200.000.000	Dipertabunht	Wilayah	T	M	
x xx xx 02 41	Program peningkatan sarana dan prasarana aparatur	Rehabilitasi sedang/berat rumah dinas				Kab. Bandung				-	-						0	Dipertabunht	Wilayah	T	M	
x xx xx 02 42	Program peningkatan sarana dan prasarana aparatur	Rehabilitasi sedang/berat rumah gedung kantor				Kab. Bandung				-	-						0	Dipertabunht	Wilayah	T	M	
x xx xx 03 05	Program peningkatan disiplin aparatur	Pengadaan pakaian khusus hari-hari tertentu				Kab. Bandung				-	-						0	Dipertabunht	Wilayah	T	M	
x xx xx 05 01	Program peningkatan kapasitas sumber daya aparatur	Pendidikan dan pelatihan formal				Kab. Bandung				-	-						0	Dipertabunht	Wilayah	T	M	
x xx xx 06 01	Program peningkatan pengembangan sistem pelaporan capaian kinerja dan keuangan	Penyusunan laporan capaian kinerja dan ikhtisar realisasi kinerja SKPD				Kab. Bandung				6.195.000	6.195.000						6.195.000	Dipertabunht	Wilayah	T	M	
x xx xx 06 02	Program peningkatan pengembangan sistem pelaporan capaian kinerja dan keuangan	Penyusunan laporan keuangan semesteran				Kab. Bandung				4.850.000	4.850.000						4.850.000	Dipertabunht	Wilayah	T	M	
x xx xx 06 03	Program peningkatan pengembangan sistem pelaporan capaian kinerja dan keuangan	Penyusunan pelaporan prognosis realisasi anggaran				Kab. Bandung				-	-						0	Dipertabunht	Wilayah	T	M	
x xx xx 06 04	Program peningkatan pengembangan sistem pelaporan capaian kinerja dan keuangan	Penyusunan pelaporan keuangan akhir tahun				Kab. Bandung				5.770.000	5.770.000						5.770.000	Dipertabunht	Wilayah	T	M	
		<b>Jumlah Belanja Urusan SKPD</b>	<b>Jumlah Belanja Urusan SKPD</b>							<b>980.948.000</b>	<b>980.948.000</b>						<b>980.948.000</b>	Dipertabunht				
2 01 xx 19 02	Program peningkatan produksi pertanian/perkebunan	Penyediaan sarana produksi pertanian/perkebunan		Bantuan bibit kopi	1 Paket (7500 phn)	Cilengkrang	Cilengkrang			15.000.000	15.000.000						15.000.000	Dipertabunht	Wilayah	T	M	
2 01 xx 18 03	Program peningkatan penerapan teknologi pertanian/perkebunan	Pemeliharaan rutin/berkala sarana dan prasarana teknologi pertanian/perkebunan tepat guna		Rehabilitasi Jaringan Irigasi perdesan (JIDES)	981 ha	Kutawaringin				73.487.362	73.487.362		12.060.289				85.547.651	Dipertabunht	SKPD	T	M	
2 01 xx 19 03	Program peningkatan produksi pertanian/perkebunan	Pengembangan bibit unggul pertanian/perkebunan		Bantuan persemaian bibit kayu-kayuan dan buah-buahan	20000 Btg	Kutawaringin	Kutawaringin Buninagara			25.000.000	25.000.000						25.000.000	Dipertabunht	Wilayah	T	M	
2 02 xx 16 06	Program rehabilitasi hutan dan lahan	Peningkatan peran serta masyarakat dalam rehabilitasi hutan dan lahan		Pengadaan bibit tan. Keras	50 Ha	Soreang	Desa Sukajadi			50.000.000	50.000.000						50.000.000	Dipertabunht	Wilayah	T	M	
2 02 xx 16 06	Program rehabilitasi hutan dan lahan	Peningkatan peran serta masyarakat dalam rehabilitasi hutan dan lahan		Bantuan bibit tanaman keras	5.000 bgt	Soreang	RW 07,08,11,13 Desa Panyirapan			10.000.000	10.000.000						10.000.000	Dipertabunht	Wilayah	T	M	
1 21 xx 16 25	Program Peningkatan Ketahanan Pangan pertanian/perkebunan	Penelitian dan pengembangan sumber daya pertanian		Penyelenggaraan sekolah lapangan	2 unit	Soreang	Desa Panyirapan			25.000.000	25.000.000						25.000.000	Dipertabunht	Wilayah	T	M	
1 21 xx 16 22	Program Peningkatan Ketahanan Pangan pertanian/perkebunan	Peningkatan mutu dan keamanan pangan		Desa PHT (Pengendalian Hama Penyakit Terpadu)	1 unit	Soreang	Desa Panyirapan			25.000.000	25.000.000						25.000.000	Dipertabunht	Wilayah	T	M	

Kode Rekening	Program	Kegiatan	Rasionalisasi Kegiatan	Sasaran	Volume	Lokasi		Sumber Pendanaan											SKPD Pelaksana	Pengusul (SKPD/Wilayah)	Keterangan (T/PPD/N)	M/ TM
						Kecamatan	Desa	APBD Kab.				APBD Prov	APBN	CSR	PPP	Usaha Lain Yang Sah	Total					
								P2D	Pembiayaan	SKPD	JUMLAH APBD KAB.											
1	2	3	4	5	6	7	8	9	10	11	12=9+10+11	13	14	15	16	17	18=12+13+14+15+16+17	19	20	21	22	
1 21 xx 16 25	Program Peningkatan Ketahanan Pangan pertanian/perkebunan	Penelitian dan pengembangan sumber daya pertanian		Pelatihan Kelompok Tani	16 Org	Soreang	DS Sekarwangi			20.000.000	20.000.000						20.000.000	Dipertabuh	Wilayah	T	M	
1 21 xx 16 15	Program Peningkatan Ketahanan Pangan pertanian/perkebunan	Pengembangan intensifikasi tanaman padi, palawija		Rehabilitasi jaringan perdesaan	200 ha	Soreang				50.000.000	50.000.000		16.535.751				66.535.751	Dipertabuh	SKPD	T	M	
1 21 xx 16 25	Program Peningkatan Ketahanan Pangan pertanian/perkebunan	Penelitian dan pengembangan sumber daya pertanian		Pelatihan Kelompok Tani KSDA	1 Unit	Soreang				10.000.000	10.000.000						10.000.000	Dipertabuh	Wilayah	T	M	
2 02 xx 16 06	Program rehabilitasi hutan dan lahan	Peningkatan peran serta masyarakat dalam rehabilitasi hutan dan lahan		Pelatihan Budidaya Jamur Tiram	4 klp	Pasirjambu	Rw.03,04,10,12 Mekarsari			10.000.000	10.000.000						10.000.000	Dipertabuh	Wilayah	T	M	
2 01 xx 18 06	Program peningkatan penerapan teknologi pertanian/perkebunan	Pelatihan penerapan teknologipertanian/perkebunan modern bercocok tanam		Pelatihan tanaman hias	1 Klp	Pasirjambu	Cisondari			15.000.000	15.000.000						15.000.000	Dipertabuh	Wilayah	T	M	
1 21 xx 16 12	Program Peningkatan Ketahanan Pangan pertanian/perkebunan	Penanganan pasca panen dan pengolahan hasil pertanian		Kelompok Tani Kopi Tenjolaya	6 Klp	Pasirjambu				30.000.000	30.000.000						30.000.000	Dipertabuh	Wilayah	T	M	
2 01 xx 18 06	Program peningkatan penerapan teknologi pertanian/perkebunan	Pelatihan penerapan teknologipertanian/perkebunan modern bercocok tanam		Pelatihan dan demplot Pupuk Organik		Pasirjambu	Mekarmaju			5.000.000	5.000.000						5.000.000	Dipertabuh	Wilayah	T	M	
2 01 xx 15 01	Program Peningkatan Kesejahteraan Petani	Pelatihan petani dan pelaku agribisnis		Pelatihan Budidaya Tanaman Hias		Pasirjambu	Mekarmaju			5.000.000	5.000.000						5.000.000	Dipertabuh	Wilayah	T	M	
2 01 xx 19 02	Program peningkatan produksi pertanian/perkebunan	Penyediaan sarana produksi pertanian/perkebunan		Bantuan Bibit Kopi Kartika LMDH Patengan	10000 bt	Rancabali	Patengan			20.000.000	20.000.000						20.000.000	Dipertabuh	Wilayah	T	M	
2 01 xx 19 03	Program peningkatan produksi pertanian/perkebunan	Pengembangan bibit unggul pertanian/perkebunan		Penerapan GAP Strawberry	2 Unit	Rancabali	Sukaresmi, Alam Endah			20.000.000	20.000.000						20.000.000	Dipertabuh	SKPD	T	M	
1 21 xx 16 12	Program Peningkatan Ketahanan Pangan pertanian/perkebunan	Penanganan pasca panen dan pengolahan hasil pertanian		Agrobisnis Penangkaran Benih padi	11 Desa	Banjaran	Kecamatan			100.000.000	100.000.000						100.000.000	Dipertabuh	SKPD	T	M	
2 02 xx 16 06	Program rehabilitasi hutan dan lahan	Peningkatan peran serta masyarakat dalam rehabilitasi hutan dan lahan		Konservasi Lahan	1 Paket	Banjaran	Ciapus			20.000.000	20.000.000						20.000.000	Dipertabuh	Wilayah	T	M	
2 01 xx 18 02	Program peningkatan penerapan teknologi pertanian/perkebunan	Pengadaan sarana dan prasarana teknologi pertanian/perkebunan tepat guna		Pengadaan Alat pengupas kopi	1 Unit	Banjaran	Pasirmulya			10.000.000	10.000.000	5.000.000					15.000.000	Dipertabuh	Wilayah	T	M	
2 01 xx 18 02	Program peningkatan penerapan teknologi pertanian/perkebunan	Pengadaan sarana dan prasarana teknologi pertanian/perkebunan tepat guna		Pompa Air Pertanian	1 unit	Banjaran	Banjaran Wetan			10.000.000	10.000.000	7.000.000					17.000.000	Dipertabuh	Wilayah	T	M	
2 01 xx 18 02	Program peningkatan penerapan teknologi pertanian/perkebunan	Pengadaan sarana dan prasarana teknologi pertanian/perkebunan tepat guna		Pompa Air Pertanian	1Unit	Banjaran	Margahurip			10.000.000	10.000.000	15.000.000					25.000.000	Dipertabuh	Wilayah	T	M	
2 01 xx 15 01	Program Peningkatan Kesejahteraan Petani	Pelatihan petani dan pelaku agribisnis		PelatihanTanaman Hias	1 Paket	Banjaran	Margahurip			10.000.000	10.000.000						10.000.000	Dipertabuh	Wilayah	T	M	
2 01 xx 18 02	Program peningkatan penerapan teknologi pertanian/perkebunan	Pengadaan sarana dan prasarana teknologi pertanian/perkebunan tepat guna		Bantuan Traktor	1 UNIT	Pameungpeuk	Rancatungku			30.000.000	30.000.000	120.000.000					150.000.000	Dipertabuh	Wilayah	T	M	
2 01 xx 18 02	Program peningkatan penerapan teknologi pertanian/perkebunan	Pengadaan sarana dan prasarana teknologi pertanian/perkebunan tepat guna		Pengadaan Handtractor	1 unit	Pameungpeuk	Rancamulya			30.000.000	30.000.000	105.000.000					135.000.000	Dipertabuh	Wilayah	T	M	
2 01 xx 18 02	Program peningkatan penerapan teknologi pertanian/perkebunan	Pengadaan sarana dan prasarana teknologi pertanian/perkebunan tepat guna		Pengadaan Mesin Pompa Air	1 unit 2"	Pameungpeuk	Rancamulya			10.000.000	10.000.000	120.000.000					130.000.000	Dipertabuh	Wilayah	T	M	

Kode Rekening	Program	Kegiatan	Rasionalisasi Kegiatan	Sasaran	Volume	Lokasi		Sumber Pendanaan										SKPD Pelaksana	Pengusul (SKPD/Wilayah)	Keterangan (T/PPD/N)	M/ TM
						Kecamatan	Desa	APBD Kab.				APBD Prov	APBN	CSR	PPP	Usaha Lain Yang Sah	Total				
								P2D	Pembiayaan	SKPD	JUMLAH APBD KAB.										
1	2	3	4	5	6	7	8	9	10	11	12=9+10+11	13	14	15	16	17	18=12+13+14+15+16+17	19	20	21	22
2 01 xx 18 02	Program peningkatan penerapan teknologi pertanian/perkebunan	Pengadaan sarana dan prasarana teknologi pertanian/perkebunan tepat guna		Pompa Air	1 UNIT 2'	Pameungpeuk	Rancatungku			10.000.000	10.000.000	28.000.000					38.000.000	Dipertabunht	Wilayah	T	M
2 02 xx 16 06	Program rehabilitasi hutan dan lahan	Peningkatan peran serta masyarakat dalam rehabilitasi hutan dan lahan		Pengembangan tanaman komoditas Jamur tiram	1 Paket	Cimaung	Cimaung			10.000.000	10.000.000						10.000.000	Dipertabunht	SKPD	T	M
2 02 xx 16 06	Program rehabilitasi hutan dan lahan	Peningkatan peran serta masyarakat dalam rehabilitasi hutan dan lahan		Pengadaan Bibit tanaman keras untuk konservasi lahan	10 desa	Cimaung	10 desa			50.000.000	50.000.000	50.000.000					100.000.000	Dipertabunht	Wilayah	T	M
2 01 xx 19 03	Program peningkatan produksi pertanian/perkebunan	Pengembangan bibit unggul pertanian/perkebunan		Penangkaran benih buah-buahan (duren, mangga, alpukat) bersertifikat (perbanyak benih kerjasama dengan Balai dan petani)	1 Unit	Pangalengan	Pulosari			50.000.000	50.000.000						50.000.000	Dipertabunht	SKPD	T	M
2 01 xx 19 03	Program peningkatan produksi pertanian/perkebunan	Pengembangan bibit unggul pertanian/perkebunan		Pemberdayaan ekonomi masyarakat dari hulu hilir melalui pengembangan Biofamaka	1 Unit	Pangalengan				25.000.000	25.000.000						25.000.000	Dipertabunht	SKPD	T	M
2 01 xx 19 03	Program peningkatan produksi pertanian/perkebunan	Pengembangan bibit unggul pertanian/perkebunan		pembinaan keahlian petani dalam teknologi HACCP (bimbingan mutu), GAP, GMP, GDP/GSP	1 Paket (magang praktek dari hulu -hilir dan teori peserta 30 orang)	Pangalengan	Lamajang, Cikalong, Tribaktimulya, M argamukti, pulosari			20.000.000	20.000.000						20.000.000	Dipertabunht	SKPD	T	M
2 01 xx 18 02	Program peningkatan penerapan teknologi pertanian/perkebunan	Pengadaan sarana dan prasarana teknologi pertanian/perkebunan tepat guna		Alat pengupas kopi (pulper)	1unit	Pangalengan	Pulosari			10.000.000	10.000.000						10.000.000	Dipertabunht	SKPD	T	M
2 01 xx 18 02	Program peningkatan penerapan teknologi pertanian/perkebunan	Pengadaan sarana dan prasarana teknologi pertanian/perkebunan tepat guna		pembuatan embung bak penampungan air untuk pertanian	1 Unit	Pangalengan	Wamasari			50.000.000	50.000.000						50.000.000	Dipertabunht	SKPD	T	M
2 01 xx 17 09	Program peningkatan pemasaran hasil produksi pertanian/perkebunan	Pembangunan pusat-pusat penampungan produksi hasil pertanian/perkebunan masyarakat yang akan dipasarkan		fasilitasi sarana produksi pengembangan sayuran dan usaha kemasan hortikultura	1 paket	Pangalengan				50.000.000	50.000.000						50.000.000	Dipertabunht	SKPD	T	M
2 02 xx 16 06	Program rehabilitasi hutan dan lahan	Peningkatan peran serta masyarakat dalam rehabilitasi hutan dan lahan		Pengembangan tanaman jamur tiram	1 Paket	Pangalengan	pangalengan			10.000.000	10.000.000						10.000.000	Dipertabunht	SKPD	T	M
2 01 xx 17 09	Program peningkatan pemasaran hasil produksi pertanian/perkebunan	Pembangunan pusat-pusat penampungan produksi hasil pertanian/perkebunan masyarakat yang akan dipasarkan		Pembangunan sarana pengolahan hasil pertanian yaitu Tempat pengemasan (Packing House)		Pangalengan	Wanasuka			50.000.000	50.000.000						50.000.000	Dipertabunht	SKPD	T	M
2 01 xx 17 01	Program peningkatan pemasaran hasil produksi pertanian/perkebunan	Penelitian dan pengembangan pemasaran hasil produksi pertanian/perkebunan		kegiatan Pelatihan dan pembinaan dim rangka meningkatkan peran kelompok tani dalam proses produksi, pengolahan dan pemasaran	20	Pangalengan	Lamajang			10.000.000	10.000.000						10.000.000	Dipertabunht	SKPD	T	M
2 01 xx 18 02	Program peningkatan penerapan teknologi pertanian/perkebunan	Pengadaan sarana dan prasarana teknologi pertanian/perkebunan tepat guna		Fasilitas alsintan (Hand traktor)	1 Unit	Majalaya	Biru			20.000.000	20.000.000						20.000.000	Dipertabunht	SKPD	T	M
2 01 xx 18 02	Program peningkatan penerapan teknologi pertanian/perkebunan	Pengadaan sarana dan prasarana teknologi pertanian/perkebunan tepat guna		Fasilitas alsintan Pompa air	1 Unit	Majalaya	Biru			15.000.000	15.000.000						15.000.000	Dipertabunht	SKPD	T	M

Kode Rekening	Program	Kegiatan	Rasionalisasi Kegiatan	Sasaran	Volume	Lokasi		Sumber Pendanaan										SKPD Pelaksana	Pengusul (SKPD/Wilayah)	Keterangan (T/TPD/N)	M/ TM
						Kecamatan	Desa	APBD Kab.				APBD Prov	APBN	CSR	PPP	Usaha Lain Yang Sah	Total				
								P2D	Pembiayaan	SKPD	JUMLAH APBD KAB.										
1	2	3	4	5	6	7	8	9	10	11	12=9+10+11	13	14	15	16	17	18=12+13+14+15+16+17	19	20	21	22
2 01 xx 18 02	Program peningkatan penerapan teknologi pertanian/perkebunan	Pengadaan sarana dan prasarana teknologi pertanian/perkebunan tepat guna		Pengadaan Pompa Air 3 lnci KTNA I (Antisipasi Musim Kemarau u/ Pertanian)	1 Unit	Majalaya	Majakerta			15.000.000	15.000.000						15.000.000	Dipertabunht	WILAYAH	T	M
1 21 xx 16 15	Program Peningkatan Ketahanan Pangan pertanian/perkebunan	Pengembangan intensifikasi tanaman padi, palawija		Sarana Gudang Penyimpanan (Lumbung), Fasilitas kantor, lantai jemur dan sarana produksi Padi	1 Unit	Solokanjeruk	Rancakasumba, Padamukti, Cibodas			150.000.000	150.000.000						150.000.000	Dipertabunht	SKPD	T	M
1 21 xx 16 15	Program Peningkatan Ketahanan Pangan pertanian/perkebunan	Pengembangan intensifikasi tanaman padi, palawija		- Rehabilitasi bangunan perbenihan dan kantor	1 pkt	Solokanjeruk				50.000.000	50.000.000						50.000.000	Dipertabunht	SKPD	T	M
1 21 xx 16 15	Program Peningkatan Ketahanan Pangan pertanian/perkebunan	Pengembangan intensifikasi tanaman padi, palawija		- Sarana pengolahan benih padi	1 pkt	Solokanjeruk				50.000.000	50.000.000						50.000.000	Dipertabunht	SKPD	T	M
1 21 xx 16 15	Program Peningkatan Ketahanan Pangan pertanian/perkebunan	Pengembangan intensifikasi tanaman padi, palawija		Fasilitas Dемplot padi seluas 50 Ha	1 pkt	Solokanjeruk	Rancakasumba			12.500.000	12.500.000						12.500.000	Dipertabunht	SKPD	T	M
1 21 xx 16 22	Program Peningkatan Ketahanan Pangan pertanian/perkebunan	Peningkatan mutu dan keamanan pangan		Pen. Hama Penykt pertanian (SLPTT)		Solokanjeruk	7 Desa			15.000.000	15.000.000						15.000.000	Dipertabunht	WILAYAH	T	M
2 01 xx 18 02	Program peningkatan penerapan teknologi pertanian/perkebunan	Pengadaan sarana dan prasarana teknologi pertanian/perkebunan tepat guna		Pengadaan Alat Pertanian (Traktor)	1 unit	Paseh	Cijagra			30.000.000	30.000.000						30.000.000	Dipertabunht	WILAYAH	T	M
2 01 xx 18 02	Program peningkatan penerapan teknologi pertanian/perkebunan	Pengadaan sarana dan prasarana teknologi pertanian/perkebunan tepat guna		Bantuan Pengadaan mesin Traktor	1 Unit	Paseh	Cigentur			30.000.000	30.000.000						30.000.000	Dipertabunht	WILAYAH	T	M
2 01 xx 15 01	Program Peningkatan Kesejahteraan Petani	Pelatihan petani dan pelaku agribisnis		Pelatihan septa usaha tani	1 Paket	Ibun	Laksana			20.000.000	20.000.000						20.000.000	Dipertabunht	SKPD	T	M
2 01 xx 18 03	Program peningkatan penerapan teknologi pertanian/perkebunan	Pemeliharaan rutin/berkala sarana dan prasarana teknologi pertanian/perkebunan tepat guna		Jaringan Irigasi Pedesaan (JIDES)	1.305 Ha	Ibun	Cibeet, Lampegan, Karyalaksana			500.000.000	500.000.000		355.000.000				855.000.000	Dipertabunht	SKPD	T	M
2 02 xx 16 06	Program rehabilitasi hutan dan lahan	Peningkatan peran serta masyarakat dalam rehabilitasi hutan dan lahan		Bibit Kayu,Pupuk dan Pemeliharaan	3000 Pohon	Ibun	Mekarwangi			50.000.000	50.000.000						50.000.000	Dipertabunht	WILAYAH	T	M
2 01 xx 18 03	Program peningkatan penerapan teknologi pertanian/perkebunan	Pemeliharaan rutin/berkala sarana dan prasarana teknologi pertanian/perkebunan tepat guna		Pengadaan Mesin Pasca Panen Kopi	2 Unit	Ibun	Dukuh			22.500.000	22.500.000						22.500.000	Dipertabunht	WILAYAH	T	M
2 01 xx 19 03	Program peningkatan produksi pertanian/perkebunan	Pengembangan bibit unggul pertanian/perkebunan		Pengembangan tanaman sorgum dan gandum (Pemberdayaan kelembagaan petani)	1 Kelompok	Cikancung	Mandalasari			50.000.000	50.000.000						50.000.000	Dipertabunht	SKPD	T	M
2 01 xx 18 03	Program peningkatan penerapan teknologi pertanian/perkebunan	Pemeliharaan rutin/berkala sarana dan prasarana teknologi pertanian/perkebunan tepat guna		Jaringan Irigasi Pedesaan (JIDES)	908 Ha	Cikancung	Cikasungka, Mandalasari, Tanjunglaya, Hegamanah, Ciluluk, Cihanyir			50.000.000	50.000.000		840.000.000				890.000.000	Dipertabunht	SKPD	T	M
2 02 xx 16 05	Program rehabilitasi hutan dan lahan	Pembinaan, pengendalian dan pengawasan gerakan rehabilitasi hutan dan lahan		Pelatihan petani Konservasi tentang Sumber Daya Alam	1 kali	Cikancung				20.000.000	20.000.000						20.000.000	Dipertabunht	WILAYAH	T	M
2 01 xx 19 03	Program peningkatan produksi pertanian/perkebunan	Pengembangan bibit unggul pertanian/perkebunan		Pengadaan Bibit Buah-buahan Kadus I,II dan III	5000 Pohon	Nagreg	Ciaro			25.000.000	25.000.000						25.000.000	Dipertabunht	Wilayah	T	M
2 02 xx 16 06	Program rehabilitasi hutan dan lahan	Peningkatan peran serta masyarakat dalam rehabilitasi hutan dan lahan		Pengembangan Bibit Kayu untuk Penghijauan di Gn Batu/ Pangangonan	2000 Pohon	Nagreg	Nagreg			4.000.000	4.000.000						4.000.000	Dipertabunht	Wilayah	T	M
1 21 xx 16 16	Program Peningkatan Ketahanan Pangan pertanian/perkebunan	Pengembangan diversifikasi tanaman		Pengembangan Teknologi Pembuatan Pupuk Organik	1 Paket	Nagreg	Nagreg			7.500.000	7.500.000						7.500.000	Dipertabunht	Wilayah	T	M

Kode Rekening	Program	Kegiatan	Rasionalisasi Kegiatan	Sasaran	Volume	Lokasi		Sumber Pendanaan										SKPD Pelaksana	Pengusul (SKPD/Wilayah)	Keterangan (T/PPD/N)	M/ TM
						Kecamatan	Desa	APBD Kab.				APBD Prov	APBN	CSR	PPP	Usaha Lain Yang Sah	Total				
								P2D	Pembiayaan	SKPD	JUMLAH APBD KAB.										
1	2	3	4	5	6	7	8	9	10	11	12=9+10+11	13	14	15	16	17	18=12+13+14+15+16+17	19	20	21	22
2 02 xx 16 06	Program rehabilitasi hutan dan lahan	Peningkatan peran serta masyarakat dalam rehabilitasi hutan dan lahan		Albasiah (9 RW)	1000 Pohon	Nagreg	Mandalawangi			1.500.000	1.500.000						1.500.000	Dipertabunhut	Wilayah	T	M
2 02 xx 16 06	Program rehabilitasi hutan dan lahan	Peningkatan peran serta masyarakat dalam rehabilitasi hutan dan lahan		Mahoni (9 RW)	1000 Pohon	Nagreg	Mandalawangi			1.500.000	1.500.000						1.500.000	Dipertabunhut	Wilayah	T	M
2 02 xx 16 06	Program rehabilitasi hutan dan lahan	Peningkatan peran serta masyarakat dalam rehabilitasi hutan dan lahan		Jati (9 RW)	1000 Pohon	Nagreg	Mandalawangi			2.000.000	2.000.000						2.000.000	Dipertabunhut	Wilayah	T	M
2 02 xx 16 06	Program rehabilitasi hutan dan lahan	Peningkatan peran serta masyarakat dalam rehabilitasi hutan dan lahan		Suren (9 RW)	1000 Pohon	Nagreg	Mandalawangi			1.000.000	1.000.000						1.000.000	Dipertabunhut	Wilayah	T	M
2 01 xx 19 03	Program peningkatan produksi pertanian/perkebunan	Pengembangan bibit unggul pertanian/perkebunan		Sawo (9 RW)	1000 Pohon	Nagreg	Mandalawangi			1.500.000	1.500.000						1.500.000	Dipertabunhut	Wilayah	T	M
2 01 xx 19 03	Program peningkatan produksi pertanian/perkebunan	Pengembangan bibit unggul pertanian/perkebunan		Sukun (9 RW)	1000 Pohon	Nagreg	Mandalawangi			1.500.000	1.500.000						1.500.000	Dipertabunhut	Wilayah	T	M
2 01 xx 19 03	Program peningkatan produksi pertanian/perkebunan	Pengembangan bibit unggul pertanian/perkebunan		Mangga (9 RW)	1000 Pohon	Nagreg	Mandalawangi			1.500.000	1.500.000						1.500.000	Dipertabunhut	Wilayah	T	M
2 01 xx 19 03	Program peningkatan produksi pertanian/perkebunan	Pengembangan bibit unggul pertanian/perkebunan		Rambutan (9 RW)	1000 Pohon	Nagreg	Mandalawangi			1.500.000	1.500.000						1.500.000	Dipertabunhut	Wilayah	T	M
2 01 xx 18 02	Program peningkatan penerapan teknologi pertanian/perkebunan	Pengadaan sarana dan prasarana teknologi pertanian/perkebunan tepat guna		Pengadaan Sumur Pantek	1 Unit	Nagreg	Citaman			15.000.000	15.000.000						15.000.000	Dipertabunhut	Wilayah	T	M
2 02 xx 16 05	Program rehabilitasi hutan dan lahan	Pembinaan, pengendalian dan pengawasan gerakan rehabilitasi hutan dan lahan		Penanaman Kayu Tegakan pada sumber air Mata Air Nenggeng, Mata Air Cibeuneur	5000 Pohon	Nagreg	Citaman			10.000.000	10.000.000						10.000.000	Dipertabunhut	Wilayah	T	M
2 02 xx 16 05	Program rehabilitasi hutan dan lahan	Pembinaan, pengendalian dan pengawasan gerakan rehabilitasi hutan dan lahan		Bibit pohon keras (RW 15)	10000 pohon	Cileunyi	Cileunyi Kulon			20.000.000	20.000.000						20.000.000	Dipertabunhut	Wilayah	T	M
1 21 xx 16 16	Program Peningkatan Ketahanan Pangan pertanian/perkebunan	Pengembangan diversifikasi tanaman		Pengolahan pupuk organik asal limbah pertanian (pupuk hijau)	4 Paket	Cileunyi	Cileunyi Kulon, Cileunyi Wetan, Cinunuk, Cimekar, Cibiru Hilir, Cibiru Wetan			30.000.000	30.000.000						30.000.000	Dipertabunhut	Wilayah	T	M
1 21 xx 16 22	Program Peningkatan Ketahanan Pangan pertanian/perkebunan	Peningkatan mutu dan keamanan pangan		Sekolah lap. Pengelolaan tan. Terpadu jagung	7 desa	Cicalengka	Dampit, Tenjolaya, Tjwangi, Narawita, nagrog, Waluya, Margaasih			70.000.000	70.000.000						70.000.000	Dipertabunhut	Wilayah	T	M
2 02 xx 16 05	Program rehabilitasi hutan dan lahan	Pembinaan, pengendalian dan pengawasan gerakan rehabilitasi hutan dan lahan		Rehabilitasi lahan kritis	50 ha	Cicalengka	Tanjungwangi			70.000.000	70.000.000						70.000.000	Dipertabunhut	Wilayah	T	M
2 02 xx 16 05	Program rehabilitasi hutan dan lahan	Pembinaan, pengendalian dan pengawasan gerakan rehabilitasi hutan dan lahan		Rehabilitasi lahan kritis	50 ha	Cicalengka	Narawita			70.000.000	70.000.000						70.000.000	Dipertabunhut	Wilayah	T	M
2 02 xx 16 05	Program rehabilitasi hutan dan lahan	Pembinaan, pengendalian dan pengawasan gerakan rehabilitasi hutan dan lahan		Rehabilitasi lahan kritis	25 ha	Cicalengka	Margaasih			35.000.000	35.000.000						35.000.000	Dipertabunhut	Wilayah	T	M
2 02 xx 16 05	Program rehabilitasi hutan dan lahan	Pembinaan, pengendalian dan pengawasan gerakan rehabilitasi hutan dan lahan		Rehabilitasi lahan kritis	50 ha	Cicalengka	Nagrog			70.000.000	70.000.000						70.000.000	Dipertabunhut	Wilayah	T	M

Kode Rekening	Program	Kegiatan	Rasionalisasi Kegiatan	Sasaran	Volume	Lokasi		Sumber Pendanaan										SKPD Pelaksana	Pegawai (SKPD/Wilayah)	Keterangan (T/TPD/N)	M/ TM
						Kecamatan	Desa	APBD Kab.				APBD Prov	APBN	CSR	PPP	Usaha Lain Yang Sah	Total				
								P2D	Pembiayaan	SKPD	JUMLAH APBD KAB.										
1	2	3	4	5	6	7	8	9	10	11	12=9+10+11	13	14	15	16	17	18=12+13+14+15+16+17	19	20	21	22
2 02 xx 16 05	Program rehabilitasi hutan dan lahan	Pembinaan, pengendalian dan pengawasan gerakan rehabilitasi hutan dan lahan		Rehabilitasi lahan kritis	50 ha	Cicalengka	Dampit			70.000.000	70.000.000						70.000.000	Dipertabuh	Wilayah	T	M
2 02 xx 16 05	Program rehabilitasi hutan dan lahan	Pembinaan, pengendalian dan pengawasan gerakan rehabilitasi hutan dan lahan		Hutan Rakyat	4 Desa	Cilengkrang	Girimekar, Melatiwangi, Cijanjalu, Cilengkrang			40.000.000	40.000.000						40.000.000	Dipertabuh	Wilayah	T	M
2 01 xx 18 02	Program peningkatan penerapan teknologi pertanian/perkebunan	Pengadaan sarana dan prasarana teknologi pertanian/perkebunan tepat guna		Alat pengupas kulit kopi (pulper)	1 unit	Cilengkrang	Cilengkrang			10.000.000	10.000.000						10.000.000	Dipertabuh	Wilayah	T	M
2 02 xx 16 06	Program rehabilitasi hutan dan lahan	Peningkatan peran serta masyarakat dalam rehabilitasi hutan dan lahan		Pengembangan Lebah Madu	3 UNIT	Cilengkrang	Cijanjalu			10.000.000	10.000.000						10.000.000	Dipertabuh	Wilayah	T	M
2 02 xx 16 06	Program rehabilitasi hutan dan lahan	Peningkatan peran serta masyarakat dalam rehabilitasi hutan dan lahan		Budidaya Lebah Madu dan pengadaan pakan lebah	15 peternak	Cimeryan	Ciburial			7.500.000	7.500.000						7.500.000	Dipertabuh	Wilayah	T	M
1 21 xx 16 22	Program Peningkatan Ketahanan Pangan pertanian/perkebunan	Peningkatan mutu dan keamanan pangan		Pelatihan terhadap para kelompok usaha tani rakyat Padi dan Palawija	1 Paket	Arjasari	Arjasari			10.000.000	10.000.000						10.000.000	Dipertabuh	SKPD	T	M
1 21 xx 16 22	Program Peningkatan Ketahanan Pangan pertanian/perkebunan	Peningkatan mutu dan keamanan pangan		Pelatihan terhadap para kelompok usaha tani rakyat	1 Paket	Arjasari	Mangunjaya			20.000.000	20.000.000						20.000.000	Dipertabuh	SKPD	T	M
1 21 xx 16 12	Program Peningkatan Ketahanan Pangan pertanian/perkebunan	Penanganan pasca panen dan pengolahan hasil pertanian		kegiatan penanganan Pasca Panen dan Pengolahan Hasil	1 Paket	Arjasari	Arjasari			20.000.000	20.000.000						20.000.000	Dipertabuh	SKPD	T	M
1 21 xx 16 12	Program Peningkatan Ketahanan Pangan pertanian/perkebunan	Penanganan pasca panen dan pengolahan hasil pertanian		kegiatan penanganan Pasca Panen dan Pengolahan Hasil		Arjasari	Pinggirsari			20.000.000	20.000.000						20.000.000	Dipertabuh	SKPD	T	M
1 21 xx 16 12	Program Peningkatan Ketahanan Pangan pertanian/perkebunan	Penanganan pasca panen dan pengolahan hasil pertanian		kegiatan penanganan Pasca Panen dan Pengolahan Hasil		Arjasari	Baros			20.000.000	20.000.000						20.000.000	Dipertabuh	SKPD	T	M
1 21 xx 16 12	Program Peningkatan Ketahanan Pangan pertanian/perkebunan	Penanganan pasca panen dan pengolahan hasil pertanian		Kegiatan penanganan Pasca Panen dan Pengolahan Hasil		Arjasari	Patrolsari			20.000.000	20.000.000						20.000.000	Dipertabuh	SKPD	T	M
1 21 xx 16 12	Program Peningkatan Ketahanan Pangan pertanian/perkebunan	Penanganan pasca panen dan pengolahan hasil pertanian		kegiatan penanganan Pasca Panen dan Pengolahan Hasil		Arjasari	Mangunjaya			20.000.000	20.000.000						20.000.000	Dipertabuh	SKPD	T	M
1 21 xx 16 12	Program Peningkatan Ketahanan Pangan pertanian/perkebunan	Penanganan pasca panen dan pengolahan hasil pertanian		Kegiatan penanganan Pasca Panen dan Pengolahan Hasil		Arjasari	Ancolmekar			20.000.000	20.000.000						20.000.000	Dipertabuh	SKPD	T	M
1 21 xx 16 22	Program Peningkatan Ketahanan Pangan pertanian/perkebunan	Peningkatan mutu dan keamanan pangan		Pelatihan dan bimbingan pengoperasian teknologi pertanian		Pacet	Maruyung			25.000.000	25.000.000						25.000.000	Dipertabuh	SKPD	T	M
1 21 xx 16 16	Program Peningkatan Ketahanan Pangan pertanian/perkebunan	Pengembangan diversifikasi tanaman		Diversifikasi Tanaman pangan (gandum, ubi jalar, sorgum)		Pacet	Maruyung			15.000.000	15.000.000						15.000.000	Dipertabuh	SKPD	T	M
2 01 xx 19 03	Program peningkatan produksi pertanian/perkebunan	Pengembangan bibit unggul pertanian/perkebunan		Pengadaan bibit tanaman keras/buah2an	500 pohon	Pacet	Mekarjaya(Rural)			10.000.000	10.000.000						10.000.000	Dipertabuh	SKPD	T	M
2 01 xx 17 01	Program peningkatan pemasaran hasil produksi pertanian/perkebunan	Penelitian dan pengembangan pemasaran hasil produksi pertanian/perkebunan		Pelatihan dan pembinaan bagi wirusaha baru yang memanfaatkan hasil olahan beras		Pacet	Mekarsari(Rural)			15.000.000	15.000.000						15.000.000	Dipertabuh	SKPD	T	M
2 01 xx 19 03	Program peningkatan produksi pertanian/perkebunan	Pengembangan bibit unggul pertanian/perkebunan		Pengadaan bibit tanaman keras/buah2an	500 pohon	Pacet	Mekarsari(Rural)			5.000.000	5.000.000						5.000.000	Dipertabuh	SKPD	T	M
1 21 xx 16 12	Program Peningkatan Ketahanan Pangan pertanian/perkebunan	Penanganan pasca panen dan pengolahan hasil pertanian		Pelatihan penanganan pasca panen dan pengolahan tepung beras menjadi rangining & kerupuk plered		Pacet	Cikitu			10.000.000	10.000.000						10.000.000	Dipertabuh	SKPD	T	M

Kode Rekening	Program	Kegiatan	Rasionalisasi Kegiatan	Sasaran	Volume	Lokasi		Sumber Pendanaan										SKPD Pelaksana	Pengusul (SKPD/Wilayah)	Keterangan (T/PPD/N)	M/ TM
						Kecamatan	Desa	APBD Kab.				APBD Prov	APBN	CSR	PPP	Usaha Lain Yang Sah	Total				
								P2D	Pembiayaan	SKPD	JUMLAH APBD KAB.										
1	2	3	4	5	6	7	8	9	10	11	12=9+10+11	13	14	15	16	17	18=12+13+14+15+16+17	19	20	21	22
2 02 xx 16 06	Program rehabilitasi hutan dan lahan	Peningkatan peran serta masyarakat dalam rehabilitasi hutan dan lahan		Pengadaan Bibit Tanaman Keras	500 pohon	Pacet	Cikitu			10.000.000	10.000.000						10.000.000	Dipertabunht	SKPD	T	M
2 01 xx 19 03	Program peningkatan produksi pertanian/perkebunan	Pengembangan bibit unggul pertanian/perkebunan		Pengadaan bibit tanaman keras/buah2an	500 pohon	Pacet	Mandalahaji			5.000.000	5.000.000						5.000.000	Dipertabunht	SKPD	T	M
2 01 xx 18 02	Program peningkatan penerapan teknologi pertanian/perkebunan	Pengadaan sarana dan prasarana teknologi pertanian/perkebunan tepat guna		Bantuan Alat/Mesin Produksi Pengolahan Kopi	1 Unit	Pacet	Girimulya(Rural)			10.000.000	10.000.000						10.000.000	Dipertabunht	Wilayah	T	M
2 01 xx 19 03	Program peningkatan produksi pertanian/perkebunan	Pengembangan bibit unggul pertanian/perkebunan		Pengadaan bibit Tanaman Keras / Buah – buahan (Kopi)		Pacet	Girimulya(Rural)			10.000.000	10.000.000						10.000.000	Dipertabunht	Wilayah	T	M
2 01 xx 18 02	Program peningkatan penerapan teknologi pertanian/perkebunan	Pengadaan sarana dan prasarana teknologi pertanian/perkebunan tepat guna		Bantuan Alat/Mesin Produksi Pengolahan Kopi	1 unit	Pacet	Sukarame(Rural)			10.000.000	10.000.000						10.000.000	Dipertabunht	Wilayah	T	M
2 01 xx 18 02	Program peningkatan penerapan teknologi pertanian/perkebunan	Pengadaan sarana dan prasarana teknologi pertanian/perkebunan tepat guna		Pengadaan bibit tanaman keras seperti bibit tanaman Kopi	2 Kelompok	Pacet	Sukarame(Rural)			10.000.000	10.000.000						10.000.000	Dipertabunht	SKPD	T	M
2 01 xx 17 01	Program peningkatan pemasaran hasil produksi pertanian/perkebunan	Penelitian dan pengembangan pemasaran hasil produksi pertanian/perkebunan		Pelat dan penanganan pasca panen dan pengolahan Kopi	20 Klp	Pacet	Pangauban			20.000.000	20.000.000						20.000.000	Dipertabunht	Wilayah	T	M
1 21 xx 16 16	Program Peningkatan Ketahanan Pangan pertanian/perkebunan	Pengembangan diversifikasi tanaman		Diversifikasi Tanaman pangan (gandum, ubi jalar, sorgum)		Pacet	Pangauban			5.000.000	5.000.000						5.000.000	Dipertabunht	SKPD	T	M
1 21 xx 16 22	Program Peningkatan Ketahanan Pangan pertanian/perkebunan	Peningkatan mutu dan keamanan pangan		Pelatihan dan bimbingan pengoperasian teknologi pertanian tepat guna		Ciparay	Sumbersari			10.000.000	10.000.000						10.000.000	Dipertabunht	SKPD	T	M
2 01 xx 17 01	Program peningkatan pemasaran hasil produksi pertanian/perkebunan	Penelitian dan pengembangan pemasaran hasil produksi pertanian/perkebunan		Pelatihan dan pembinaan yang memanfaatkan hasil olah hasil beras	1 paket	Ciparay				10.000.000	10.000.000						10.000.000	Dipertabunht	SKPD	T	M
2 02 xx 16 06	Program rehabilitasi hutan dan lahan	Peningkatan peran serta masyarakat dalam rehabilitasi hutan dan lahan		Penanaman Pohon Bahu jalan	4000 phn	Kertasari				17.000.000	17.000.000						17.000.000	Dipertabunht	Wilayah	T	M
2 01 xx 18 03	Program peningkatan penerapan teknologi pertanian/perkebunan	Pemeliharaan rutin/berkala sarana dan prasarana teknologi pertanian/ perkebunan tepat guna		Pembuatan bak penampungan air		Kertasari	Cibeureum			20.000.000	20.000.000						20.000.000	Dipertabunht	SKPD	T	M
2 01 xx 18 03	Program peningkatan penerapan teknologi pertanian/perkebunan	Pemeliharaan rutin/berkala sarana dan prasarana teknologi pertanian/ perkebunan tepat guna		Pembuatan bak penampungan air	1 unit	Kertasari	Cikembang			20.000.000	20.000.000						20.000.000	Dipertabunht	SKPD	T	M
2 01 xx 18 02	Program peningkatan penerapan teknologi pertanian/perkebunan	Pengadaan sarana dan prasarana teknologi pertanian/perkebunan tepat guna		Pengadaan bibit tanaman keras/buah2an(Kopi, the, Jeruk )		Kertasari	Cibeureum			20.000.000	20.000.000						20.000.000	Dipertabunht	SKPD	T	M
2 01 xx 18 02	Program peningkatan penerapan teknologi pertanian/perkebunan	Pengadaan sarana dan prasarana teknologi pertanian/perkebunan tepat guna		Pengadaan mesin pengolah kopi		Kertasari	Santosa			10.000.000	10.000.000						10.000.000	Dipertabunht	SKPD	T	M
2 01 xx 18 03	Program peningkatan penerapan teknologi pertanian/perkebunan	Pemeliharaan rutin/berkala sarana dan prasarana teknologi pertanian/ perkebunan tepat guna		Pembuatan bak penampungan air	1 unit	Kertasari	Sukapura			10.000.000	10.000.000						10.000.000	Dipertabunht	SKPD	T	M

Kode Rekening	Program	Kegiatan	Rasionalisasi Kegiatan	Sasaran	Volume	Lokasi		Sumber Pendanaan										SKPD Pelaksana	Pengusul (SKPD/Wilayah)	Keterangan (T/PD/N)	M/ TM
						Kecamatan	Desa	APBD Kab.				APBD Prov	APBN	CSR	PPP	Usaha Lain Yang Sah	Total				
								P2D	Pembiayaan	SKPD	JUMLAH APBD KAB.										
1	2	3	4	5	6	7	8	9	10	11	12=9+10+11	13	14	15	16	17	18=12+13+14+15+16+17	19	20	21	22
2 01 xx 18 02	Program peningkatan penerapan teknologi pertanian/perkebunan	Pengadaan sarana dan prasarana teknologi pertanian/perkebunan tepat guna		Pengadaan bibit tanaman(Kopi ) P2WKSS, TMMD, Lomba Desa dan Lomba Sekolah	10000	Kab. Bandung				15.000.000	15.000.000		200.000.000				215.000.000	Dipertabunht	SKPD	T	M
2 01 xx 18 02	Program peningkatan penerapan teknologi pertanian/perkebunan	Pengadaan sarana dan prasarana teknologi pertanian/perkebunan tepat guna		Pengadaan bibit tanaman keras/buah2an P2WKSS, TMMD, Lomba Desa dan Lomba Sekolah	10000	Kab. Bandung				15.000.000	15.000.000		200.000.000				215.000.000	Dipertabunht	SKPD	T	M
2 02 xx 16 06	Program rehabilitasi hutan dan lahan	Peningkatan peran serta masyarakat dalam rehabilitasi hutan dan lahan		Pengadaan bibit tanaman keras P2WKSS, TMMD, Lomba Desa dan Lomba Sekolah	10000	Kab. Bandung				40.000.000	40.000.000	100.000.000					140.000.000	Dipertabunht	SKPD	T	M
2 01 xx 18 02	Program peningkatan penerapan teknologi pertanian/perkebunan	Pengadaan sarana dan prasarana teknologi pertanian/perkebunan tepat guna		Pengadaan bibit tanaman keras/buah2an(Kopi, the, Jeruk )	10000	Kertasari	Cibeureum			15.000.000	15.000.000		200.000.000				215.000.000	Dipertabunht	SKPD	T	M
2 01 xx 19 04	Program peningkatan produksi pertanian/perkebunan	Sertifikasi bibit unggul pertanian/perkebunan		Pengadaan bibit tanaman keras/buah2an(Kopi, the, Jeruk )	10000	Kertasari	Santosa			15.000.000	15.000.000		200.000.000				215.000.000	Dipertabunht	SKPD	T	M
2 02 xx 16 06	Program rehabilitasi hutan dan lahan	Peningkatan peran serta masyarakat dalam rehabilitasi hutan dan lahan		Pengadaan bibit tanaman keras/buah2an(Kopi, the, Jeruk )	10000	Kertasari	Sukapura			15.000.000	15.000.000		200.000.000				215.000.000	Dipertabunht	SKPD	T	M
2 01 xx 19 04	Program peningkatan produksi pertanian/perkebunan	Sertifikasi bibit unggul pertanian/perkebunan		Pengadaan bibit tanaman keras/buah2an(Kopi, the, Jeruk )	10000	Kertasari	Tarumajaya			40.000.000	40.000.000		200.000.000				240.000.000	Dipertabunht	SKPD	T	M
1 21 xx 16 22	Program Peningkatan Ketahanan Pangan pertanian/perkebunan	Peningkatan mutu dan keamanan pangan		Fasilitasi benih padi bantuan benih bencana alam seluas 3000 ha (Tersebar di Kabupaten Bandung (30 Kecamatan)	75 ton	Kab. Bandung				100.000.000	100.000.000						100.000.000	Dipertabunht	SKPD	T	M
1 21 xx 16 22	Program Peningkatan Ketahanan Pangan pertanian/perkebunan	Peningkatan mutu dan keamanan pangan		- Fasilitasi demplot padi seluas 50 ha (Soreang, Kutawaringin, Banjaran, Pameungpeuk, Baleendah, Ciparay, dan Solokanjeruk)	10 Paket	Kab. Bandung				125.000.000	125.000.000						125.000.000	Dipertabunht	SKPD	T	M
2 01 xx 17 09	Program peningkatan pemasaran hasil produksi pertanian/perkebunan	Pembangunan pusat-pusat penampungan produksi hasil pertanian/perkebunan masyarakat yang akan dipasarkan		- Fasilitasi rehabilitasi bangunan perbenihan dan kantor Balai Benih (Baleendah, Bojongsong)	3 paket	Kab. Bandung				150.000.000	150.000.000						150.000.000	Dipertabunht	SKPD	T	M
2 01 xx 18 02	Program peningkatan penerapan teknologi pertanian/perkebunan	Pengadaan sarana dan prasarana teknologi pertanian/perkebunan tepat guna		- Sarana pengolahan benih padi di Balai Benih (Solokan jeruk, Baleendah)	1 paket	Kab. Bandung				100.000.000	100.000.000						100.000.000	Dipertabunht	SKPD	T	M
2 01 xx 19 04	Program peningkatan produksi pertanian/perkebunan	Sertifikasi bibit unggul pertanian/perkebunan		- Penelitian dan pengkajian benih padi unggul lokal	1 paket	Kab. Bandung				100.000.000	100.000.000						100.000.000	Dipertabunht	SKPD	T	M
1 21 xx 16 02	Program Peningkatan Ketahanan Pangan pertanian/perkebunan	Penyusunan data base potensi produk pangan		- Tersaji data potensi pertanian yang akurat	1 Paket	Kab. Bandung				150.000.000	150.000.000						150.000.000	Dipertabunht	SKPD	T	M
2 01 xx 17 09	Program peningkatan pemasaran hasil produksi pertanian/perkebunan	Pembangunan pusat-pusat penampungan produksi hasil pertanian/perkebunan masyarakat yang akan dipasarkan		Fasilitasi sarana produksi pengembangan sayuran dan usaha kemasan hortikultura	1 paket	Pacet				50.000.000	50.000.000						50.000.000	Dipertabunht	SKPD	T	M
2 01 xx 18 02	Program peningkatan penerapan teknologi pertanian/perkebunan	Pengadaan sarana dan prasarana teknologi pertanian/perkebunan tepat guna		- Fasilitasi sarana pengolahan kopi (Rancabali, Paseh, Ibum dan )	4 unit	Kab. Bandung				30.000.000	30.000.000						30.000.000	Dipertabunht	SKPD	T	M



Kode Rekening	Program	Kegiatan	Rasionalisasi Kegiatan	Sasaran	Volume	Lokasi		Sumber Pendanaan										SKPD Pelaksana	Pengusul (SKPD/Wilayah)	Keterangan (T/TPD/N)	M/ TM
						Kecamatan	Desa	APBD Kab.				APBD Prov	APBN	CSR	PPP	Usaha Lain Yang Sah	Total				
								P2D	Pembiayaan	SKPD	JUMLAH APBD KAB.										
1	2	3	4	5	6	7	8	9	10	11	12=9+10+11	13	14	15	16	17	18=12+13+14+15+16+17	19	20	21	22
2 01 xx 18 02	Program peningkatan penerapan teknologi pertanian/perkebunan	Pengadaan sarana dan prasarana teknologi pertanian/perkebunan tepat guna		- Pembuatan sumur pantek	2 unit	Rancaekek				30.000.000	30.000.000						30.000.000	Dipertabunht	SKPD	T	M
2 01 xx 18 02	Program peningkatan penerapan teknologi pertanian/perkebunan	Pengadaan sarana dan prasarana teknologi pertanian/perkebunan tepat guna		Pembuatan irigasi springkel (Rancabali dan Ciwidey)	2 unit	Kab. Bandung				50.000.000	50.000.000						50.000.000	Dipertabunht	SKPD	T	M
2 01 xx 18 02	Program peningkatan penerapan teknologi pertanian/perkebunan	Pengadaan sarana dan prasarana teknologi pertanian/perkebunan tepat guna		- Pembuatan Embung (Bak Penampung air) (Kertasan, Rancabali dan Ciwidey)	3 unit	Kab. Bandung				75.000.000	75.000.000						75.000.000	Dipertabunht	SKPD	T	M
2 01 xx 18 03	Program peningkatan penerapan teknologi pertanian/perkebunan	Pemeliharaan rutin/berkala sarana dan prasarana teknologi pertanian/perkebunan tepat guna		Terbangunnya dan terehabilitasinya infrastruktur irigasi usahatani (JITUT) seluas 300 ha (Majalaya, Baleendah, Soreang, Cilengkrang)	5 Paket	Kab. Bandung				100.000.000	100.000.000						100.000.000	Dipertabunht	SKPD	T	M
2 01 xx 18 03	Program peningkatan penerapan teknologi pertanian/perkebunan	Pemeliharaan rutin/berkala sarana dan prasarana teknologi pertanian/perkebunan tepat guna		Terbangunnya jalan usahatani (JUT) 2 kec.	2 Paket	Kab. Bandung				50.000.000	50.000.000						50.000.000	Dipertabunht	SKPD	T	M
2 01 xx 19 03	Program peningkatan produksi pertanian/perkebunan	Pengembangan bibit unggul pertanian/perkebunan		- Pengembangan Bibit Cengkeh (Arjasari, Cimaung, Ibum, Cicalengka, Nagreg)	10.000 phn	Kab. Bandung				50.000.000	50.000.000						50.000.000	Dipertabunht	SKPD	T	M
2 01 xx 19 03	Program peningkatan produksi pertanian/perkebunan	Pengembangan bibit unggul pertanian/perkebunan		- Fasilitasi bibit Mangga (Banjaran, Cicalengka, Cikancung, Paseh)	7.000 btg	Kab. Bandung				50.000.000	50.000.000						50.000.000	Dipertabunht	SKPD	T	M
2 01 xx 19 03	Program peningkatan produksi pertanian/perkebunan	Pengembangan bibit unggul pertanian/perkebunan		- Fasilitasi bibit Alpukat (Cilengkrang, Cimenyan, Arjasari, Cimaung, Soreang)	10.000 btg	Kab. Bandung				50.000.000	50.000.000						50.000.000	Dipertabunht	SKPD	T	M
2 01 xx 19 03	Program peningkatan produksi pertanian/perkebunan	Pengembangan bibit unggul pertanian/perkebunan		- Fasilitasi bibit Jambu Bol (Pasirjambu, Ciwidey, Margaasih, Cikancung, Paseh, Cimenyan, Cilengkrang)	15.000 btg	Kab. Bandung				75.000.000	75.000.000						75.000.000	Dipertabunht	SKPD	T	M
2 01 xx 19 03	Program peningkatan produksi pertanian/perkebunan	Pengembangan bibit unggul pertanian/perkebunan		- Fasilitasi bibit Kesemek (Cikancung, Arjasari, Nagreg, Paseh, Solokanjeruk, Rancaekek, Baleendah, Cimaung, Cileunyi)	42.000 btg	Kab. Bandung				85.000.000	85.000.000						85.000.000	Dipertabunht	SKPD	T	M
2 01 xx 19 03	Program peningkatan produksi pertanian/perkebunan	Pengembangan bibit unggul pertanian/perkebunan		- Fasilitasi bibit jeruk besar (Soreang, Pasirjambu, Rancabali, Cikancung, Paseh, Cileunyi, Cimaung)	14.000 phn	Kab. Bandung				70.000.000	70.000.000						70.000.000	Dipertabunht	SKPD	T	M
2 01 xx 19 03	Program peningkatan produksi pertanian/perkebunan	Pengembangan bibit unggul pertanian/perkebunan		- Fasilitasi bibit Jambu Bol Simojang (Rancabali, Ciwidey, Cimaung)	6.000 phn	Kab. Bandung				45.000.000	45.000.000						45.000.000	Dipertabunht	SKPD	T	M
2 01 xx 19 03	Program peningkatan produksi pertanian/perkebunan	Pengembangan bibit unggul pertanian/perkebunan		- Demplot GAP Komoditas kentang (5 ha)	1Paket	Cimenyan				25.000.000	25.000.000						25.000.000	Dipertabunht	SKPD	T	M
2 01 xx 19 03	Program peningkatan produksi pertanian/perkebunan	Pengembangan bibit unggul pertanian/perkebunan		- Demplot SOP komoditas cabe merah (Ciwidey, Pangalengan, Cimenyan, Cilengkrang, Pasirjambu)	4 Paket	Kab. Bandung				25.000.000	25.000.000						25.000.000	Dipertabunht	SKPD	T	M
2 01 xx 19 03	Program peningkatan produksi pertanian/perkebunan	Pengembangan bibit unggul pertanian/perkebunan		- Demplot GAP komoditas bawang merah	1 Paket	Pacet				25.000.000	25.000.000						25.000.000	Dipertabunht	SKPD	T	M

Kode Rekening	Program	Kegiatan	Rasionalisasi Kegiatan	Sasaran	Volume	Lokasi		Sumber Pendanaan										SKPD Pelaksana	Pengusul (SKPD/Wilayah)	Keterangan (T/TPD/N)	M/TM	
						Kecamatan	Desa	APBD Kab.				APBD Prov	APBN	CSR	PPP	Usaha Lain Yang Sah	Total					
								P2D	Pembiayaan	SKPD	JUMLAH APBD KAB.											
1	2	3	4	5	6	7	8	9	10	11	12=9+10+11	13	14	15	16	17	18=12+13+14+15+16+17	19	20	21	22	
1 21 xx 16 12	Program Peningkatan Ketahanan Pangan pertanian/perkebunan	Penanganan pasca panen dan pengolahan hasil pertanian		- Terlatihnya tenaga kerja petani dalam hal standarisasi teknologi pengolahan hasil (HACCP, GHP, dan GMP)	1 Paket	Kab. Bandung				25.000.000	25.000.000						25.000.000	Dipertabunhut	SKPD	T	M	
2 01 xx 17 09	Program peningkatan pemasaran hasil produksi pertanian/perkebunan	Pembangunan pusat-pusat penampung produksi hasil pertanian/perkebunan masyarakat yang akan dipasarkan		- tersedianya sarana pengolahan hasil rumah kemasan (Ciwidey, Pasirjambu)	2 unit	Kab. Bandung				100.000.000	100.000.000						100.000.000	Dipertabunhut	SKPD	T	M	
2 01 xx 18 02	Program peningkatan penerapan teknologi pertanian/perkebunan	Pengadaan sarana dan prasarana teknologi pertanian/perkebunan tepat guna		Pengadaan Pulper Kupas Kulit Kopi kepada UPJA Kecamatan	1 unit	Ciparay	Babakan			10.000.000	10.000.000						10.000.000	Dipertabunhut	Wilayah	T	M	
2 01 xx 18 02	Program peningkatan penerapan teknologi pertanian/perkebunan	Pengadaan sarana dan prasarana teknologi pertanian/perkebunan tepat guna		Pengadaan Pompa air 3 inch kepada UPJA Kecamatan	1 buah	Kutawaringin	Jatisari			15.000.000	15.000.000						15.000.000	Dipertabunhut	SKPD	T	M	
2 01 xx 18 02	Program peningkatan penerapan teknologi pertanian/perkebunan	Pengadaan sarana dan prasarana teknologi pertanian/perkebunan tepat guna		Bantuan Handtraktor	1 Unit	Paseh	Cipedes			30.000.000	30.000.000						30.000.000	Dipertabunhut	WILAYAH	T	M	
2 01 xx 18 02	Program peningkatan penerapan teknologi pertanian/perkebunan	Pengadaan sarana dan prasarana teknologi pertanian/perkebunan tepat guna		Bantuan Mesin Pompa air	1 unit 3"	Paseh	Cipedes			15.000.000	15.000.000						15.000.000	Dipertabunhut	WILAYAH	T	M	
2 01 xx 18 02	Program peningkatan penerapan teknologi pertanian/perkebunan	Pengadaan sarana dan prasarana teknologi pertanian/perkebunan tepat guna		Pengadaan Handtraktor kepada UPJA Kecamatan	1 UNIT	Cileunyi	UPJA			30.000.000	30.000.000						30.000.000	Dipertabunhut	Wilayah	T	M	
2 01 xx 18 02	Program peningkatan penerapan teknologi pertanian/perkebunan	Pengadaan sarana dan prasarana teknologi pertanian/perkebunan tepat guna		Pengadaan Mesin Pemipil jagung di UPJA Kecamatan	1 UNIT	Cilengkrang	UPJA			35.000.000	35.000.000						35.000.000	Dipertabunhut	Wilayah	T	M	
2 01 xx 18 02	Program peningkatan penerapan teknologi pertanian/perkebunan	Pengadaan sarana dan prasarana teknologi pertanian/perkebunan tepat guna		Pengadaan Handtraktor kepada UPJA Kecamatan	1 Unit	Arjasari	UPJA			60.000.000	60.000.000						60.000.000	Dipertabunhut	SKPD	T	M	
2 01 xx 19 03	Program peningkatan produksi pertanian/perkebunan	Pengembangan bibit unggul pertanian/perkebunan		Sosialisasi Pengembangan komoditas Biofarmaka	11 kelompok (20 orang/1 kelompok)	Banjaran				50.000.000	50.000.000						50.000.000	Dipertabunhut	SKPD	T	M	
				<b>Jumlah Belanja Urusan Program</b>					-	-	5.221.487.362	5.221.487.362	550.000.000	2.423.596.040	-	-	-	8.195.083.402	Dipertabunhut			
				<b>Jumlah Total</b>					-	-	6.202.435.362	6.202.435.362	550.000.000	2.423.596.040	-	-	-	9.176.031.402	Dipertabunhut			
x xx xx 01 02	Program Pelayanan Administrasi Perkantoran	Penyediaan jasa komunikasi, sumber daya air dan listrik				Kab. Bandung				4.800.000	4.800.000						4.800.000	Diskoperindag	SKPD	T	M	
x xx xx 01 05	Program Pelayanan Administrasi Perkantoran	Penyediaan jasa jaminan barang milik daerah				Kab. Bandung				394.600.000	394.600.000						394.600.000	Diskoperindag	SKPD	T	M	
x xx xx 01 08	Program Pelayanan Administrasi Perkantoran	Penyediaan jasa kebersihan kantor				Kab. Bandung				181.400.000	181.400.000						181.400.000	Diskoperindag	SKPD	T	M	
x xx xx 01 10	Program Pelayanan Administrasi Perkantoran	Penyediaan alat tulis kantor				Kab. Bandung				46.111.000	46.111.000						46.111.000	Diskoperindag	SKPD	T	M	
x xx xx 01 11	Program Pelayanan Administrasi Perkantoran	Penyediaan barang cetakan dan penggandaan				Kab. Bandung				400.000.000	400.000.000						400.000.000	Diskoperindag	SKPD	T	M	
x xx xx 01 12	Program Pelayanan Administrasi Perkantoran	Penyediaan komponen instalasi listrik/penerangan bangunan kantor				Kab. Bandung				5.275.000	5.275.000						5.275.000	Diskoperindag	SKPD	T	M	
x xx xx 01 13	Program Pelayanan Administrasi Perkantoran	Penyediaan peralatan dan perlengkapan kantor				Kab. Bandung				86.825.000	86.825.000						86.825.000	Diskoperindag	SKPD	T	M	

Kode Rekening	Program	Kegiatan	Rasionalisasi Kegiatan	Sasaran	Volume	Lokasi		Sumber Pendanaan											SKPD Pelaksana	Pengusul (SKPD/Wilayah)	Keterangan (T/TPD/N)	M/ TM
						Kecamatan	Desa	APBD Kab.				APBD Prov	APBN	CSR	PPP	Usaha Lain Yang Sah	Total					
								P2D	Pembiayaan	SKPD	JUMLAH APBD KAB.											
1	2	3	4	5	6	7	8	9	10	11	12=9+10+11	13	14	15	16	17	18=12+13+14+15+16+17	19	20	21	22	
x xx xx 01 14	Program Pelayanan Administrasi Perkantoran	Penyediaan peralatan rumah tangga				Kab. Bandung				-	-						0	Diskoperindag	SKPD	T	M	
x xx xx 01 15	Program Pelayanan Administrasi Perkantoran	Penyediaan bahan bacaan dan peraturan perundang-undangan				Kab. Bandung				21.000.000	21.000.000						21.000.000	Diskoperindag	SKPD	T	M	
x xx xx 01 17	Program Pelayanan Administrasi Perkantoran	Penyediaan makanan dan minuman				Kab. Bandung				862.440.000	862.440.000						862.440.000	Diskoperindag	SKPD	T	M	
x xx xx 01 18	Program Pelayanan Administrasi Perkantoran	Rapat-rapat kordinasi dan konsultasi ke luar daerah				Kab. Bandung				127.750.000	127.750.000						127.750.000	Diskoperindag	SKPD	T	M	
x xx xx 01 19	Program Pelayanan Administrasi Perkantoran	Dst.....(Penyediaan tenaga Pendukung administrasi teknis dan perkantoran)				Kab. Bandung				1.397.500.000	1.397.500.000						1.397.500.000	Diskoperindag	SKPD	T	M	
x xx xx 02 10	Program peningkatan sarana dan prasarana aparatur	Pengadaan mebeleur				Kab. Bandung				-	-						0	Diskoperindag	SKPD	T	M	
x xx xx 02 22	Program peningkatan sarana dan prasarana aparatur	Pemeliharaan rutin/berkala gedung kantor				Kab. Bandung				73.380.000	73.380.000						73.380.000	Diskoperindag	SKPD	T	M	
x xx xx 02 24	Program peningkatan sarana dan prasarana aparatur	Pemeliharaan rutin/berkala kendaraan dinas/operasional				Kab. Bandung				173.820.000	173.820.000						173.820.000	Diskoperindag	SKPD	T	M	
x xx xx 02 28	Program peningkatan sarana dan prasarana aparatur	Pemeliharaan rutin/berkala peralatan gedung kantor				Kab. Bandung				-	-						0	Diskoperindag	SKPD	T	M	
x xx xx 02 42	Program peningkatan sarana dan prasarana aparatur	Rehabilitasi sedang/berat rumah gedung kantor				Kab. Bandung				250.000.000	250.000.000						250.000.000	Diskoperindag	SKPD	T	M	
x xx xx 03 03	Program peningkatan disiplin aparatur	Pengadaan pakaian kerja lapangan				Kab. Bandung				101.775.000	101.775.000						101.775.000	Diskoperindag	SKPD	T	M	
x xx xx 03 05	Program peningkatan disiplin aparatur	Pengadaan pakaian khusus hari-hari tertentu				Kab. Bandung				94.650.000	94.650.000						94.650.000	Diskoperindag	SKPD	T	M	
x xx xx 05 01	Program peningkatan kapasitas sumber daya aparatur	Pendidikan dan pelatihan formal				Kab. Bandung				-	-						0	Diskoperindag	SKPD	T	M	
x xx xx 06 01	Program peningkatan pengembangan sistem pelaporan capaian kinerja dan keuangan	Penyusunan laporan capaian kinerja dan keuangan SKPD				Kab. Bandung				8.763.000	8.763.000						8.763.000	Diskoperindag	SKPD	T	M	
x xx xx 06 02	Program peningkatan pengembangan sistem pelaporan capaian kinerja dan keuangan	Penyusunan laporan keuangan semesteran				Kab. Bandung				2.580.000	2.580.000						2.580.000	Diskoperindag	SKPD	T	M	
x xx xx 06 03	Program peningkatan pengembangan sistem pelaporan capaian kinerja dan keuangan	Penyusunan pelaporan prognosis realisasi anggaran				Kab. Bandung				-	-						0	Diskoperindag	SKPD	T	M	
x xx xx 06 04	Program peningkatan pengembangan sistem pelaporan capaian kinerja dan keuangan	Penyusunan pelaporan keuangan akhir tahun				Kab. Bandung				3.010.000	3.010.000						3.010.000	Diskoperindag	SKPD	T	M	
		<b>Jumlah Belanja SKPD</b>						-	-	<b>4.235.679.000</b>	<b>4.235.679.000</b>	-	-	-	-	-	<b>4.235.679.000</b>	Diskoperindag				
1 15 xx 18 03	Program Peningkatan Kualitas Kelembagaan Koperasi	Pembangunan sistem informasi perencanaan pengembangan Perkoperasian	Pemutakhiran dan peningkatan data UMKM dengan sistem teknologi informasi.	Penyusunan dan pemutakhiran data base koperasi, UMKM dan IKM	31 Kecamatan	Kab. Bandung				250.000.000	250.000.000						250.000.000	Diskoperindag	SKPD	T	M	
1 15 xx 15 03	Program penciptaan iklim Usaha Kecil Menengah yang kondusif	Fasilitasi kemudahan formalisasi badan Usaha Kecil Menengah	Fasilitasi kemudahan perijinan pengembangan usaha.	Fasilitasi kemudahan perijinan pengembangan usaha.	Banjaran,Soreang,Margahayu, Majalaya,Cicalengka	Kab. Bandung				275.000.000	275.000.000						275.000.000	Diskoperindag	SKPD	T	M	
1 03 xx 29 02	Program pengembangan wilayah strategis dan cepat tumbuh	Pembangunan/peningkatan infrastruktur	Fasilitasi kemudahan perijinan pengembangan usaha.	Fasilitasi pembangunan dan penataan Kota Banjaran Terpadu.		Banjaran				20.000.000.000	20.000.000.000						20.000.000.000	Diskoperindag	SKPD	T	M	
2 06 xx 18 01	Program Peningkatan Efisiensi Perdagangan Dalam Negri	Penyempurnaan perangkat peraturan, kebijakan dan pelaksanaan operasional	Kajian dan Penyusunan Perda UPTD Pasar menjadi PD Pasar	Tersusunnya kajian dan konsep perubahan UPTD Pasar menjadi PD Pasar.	5 kecamatan	Kab. Bandung				200.000.000	200.000.000						200.000.000	Diskoperindag	SKPD	T	M	

Kode Rekening	Program	Kegiatan	Rasionalisasi Kegiatan	Sasaran	Volume	Lokasi		Sumber Pendanaan											SKPD Pelaksana	Pengusul (SKPD/Wilayah)	Keterangan (T/PPD/N)	M/ TM
						Kecamatan	Desa	APBD Kab.				APBD Prov	APBN	CSR	PPP	Usaha Lain Yang Sah	Total					
								P2D	Pembiayaan	SKPD	JUMLAH APBD KAB.											
1	2	3	4	5	6	7	8	9	10	11	12=9+10+11	13	14	15	16	17	18=12+13+14+15+16+17	19	20	21	22	
2 06 xx 18 03	Program Peningkatan Efisiensi Perdagangan Dalam Negeri	Pengembangan pasar dan distribusi barang / produk	Biaya Operasional dan Pelaksanaan Lelang Pembangunan Pasar			Kab. Bandung				68.000.000	68.000.000						68.000.000	Diskoperinda g	SKPD	T	M	
1 15 xx 17 11	Program Pengembangan Sistem Pendukung Usaha Bagi Usaha Mikro Kecil Menengah	Monitoring, evaluasi dan pelaporan	Monitoring dan evaluasi UMKM yang sudah difasilitasi.	Monitoring dan evaluasi koperasi dan UMKM yang sudah difasilitasi.	31 Kecamatan	Kab. Bandung				100.000.000	100.000.000						100.000.000	Diskoperinda g	SKPD	T	M	
1 15 xx 17 10	Program Pengembangan Sistem Pendukung Usaha Bagi Usaha Mikro Kecil Menengah	Pengembangan Kebijakan dan program peningkatan ekonomi lokal	Pelatihan manajemen pengelolaan koperasi pola syariah.	Pelatihan manajemen koperasi berbasis pola syariah.		Kab. Bandung				60.000.000	60.000.000						60.000.000	Diskoperinda g	SKPD	T	M	
1 15 xx 18 05	Program Peningkatan Kualitas Kelembagaan Koperasi	Pembinaan, pengawasan dan penghargaan koperasi berprestasi	Pembinaan, pengawasan, dan penghargaan koperasi berprestasi.	Pembinaan, pengawasan, dan penghargaan koperasi berprestasi.		Kab. Bandung				42.000.000	42.000.000						42.000.000	Diskoperinda g	SKPD	T	M	
1 15 xx 18 04	Program Peningkatan Kualitas Kelembagaan Koperasi	Sosialisasi prinsip-prinsip pemahaman perkoperasian	Bintek Sosialisasi Prinsip-prinsip pemahaman perkoperasian.	Bintek Sosialisasi Prinsip-prinsip pemahaman perkoperasian.		Kab. Bandung				40.000.000	40.000.000						40.000.000	Diskoperinda g	SKPD	T	M	
1 15 xx 18 04	Program Peningkatan Kualitas Kelembagaan Koperasi	Sosialisasi prinsip-prinsip pemahaman perkoperasian	Sosialisasi Prinsip-prinsip pemahaman perkoperasian.	Sosialisasi Prinsip-prinsip pemahaman perkoperasian.		Kab. Bandung				40.000.000	40.000.000						40.000.000	Diskoperinda g	SKPD	T	M	
1 15 xx 17 01	Program Pengembangan Sistem Pendukung Usaha Bagi Usaha Mikro Kecil Menengah	Sosialisasi dukungan informasi penyediaan permodalan	Sosialisasi dukungan informasi penyediaan permodalan (sosialisasi dan intermediasi pengembangan usaha permodalan bagi UMKM)	Sosialisasi dukungan informasi penyediaan permodalan (sosialisasi dan intermediasi pengembangan usaha permodalan bagi UMKM)		Kab. Bandung				70.000.000	70.000.000						70.000.000	Diskoperinda g	SKPD	T	M	
2 06 xx 17 03	Program Peningkatan dan Pengembangan Ekspor	Sosialisasi kebijakan penyederhanaan prosedur dan dokumen ekspor dan impor	Sosialisasi kebijakan penyederhanaan prosedur dan dokumen ekport dan import.	Sosialisasi kebijakan penyederhanaan prosedur dan dokumen ekport dan import.		Kab. Bandung				30.000.000	30.000.000						30.000.000	Diskoperinda g	SKPD	T	M	
2 06 xx 18 04	Program Peningkatan Efisiensi Perdagangan Dalam Negeri	Pengembangan kelembagaan kerjasama kemitraan	Pengembangan kelembagaan kerjasama kemitraan.	Pengembangan kelembagaan kerjasama kemitraan.		Kab. Bandung				10.000.000	10.000.000						10.000.000	Diskoperinda g	SKPD	T	M	
2 06 xx 18 06	Program Peningkatan Efisiensi Perdagangan Dalam Negeri	Peningkatan sistem dan jaringan informasi perdagangan	Peningkatan sistem dan jaringan informasi perdagangan (sosialisasi perijinan/peraturan di bidang perdagangan)	Peningkatan sistem dan jaringan informasi perdagangan (sosialisasi perijinan/peraturan di bidang perdagangan)		Kab. Bandung				50.000.000	50.000.000						50.000.000	Diskoperinda g	SKPD	T	M	
1 16 xx 15 10	Program Peningkatan Promosi dan Kerjasama Investasi	Penyelenggaraan pameran investasi	Pengembangan pasar dan distribusi barang/produk.	Pelaksanaan Pameran dan promosi produk unggulan daerah		Kab. Bandung				250.000.000	250.000.000						250.000.000	Diskoperinda g	SKPD	T	M	
1 16 xx 15 10	Program Peningkatan Promosi dan Kerjasama Investasi	Penyelenggaraan pameran investasi	Pengembangan pasar dan distribusi barang/produk.	Pelaksanaan Pameran dan promosi produk unggulan daerah Provinsi Jawa Barat.		Kab. Bandung				-	-						0	Diskoperinda g	SKPD	T	M	
1 16 xx 15 10	Program Peningkatan Promosi dan Kerjasama Investasi	Penyelenggaraan pameran investasi	Pengembangan pasar dan distribusi barang/produk. (Di Jakarta)	Pelaksanaan Pameran dan promosi produk unggulan daerah		Kab. Bandung				-	-						0	Diskoperinda g	SKPD	T	M	
1 16 xx 15 10	Program Peningkatan Promosi dan Kerjasama Investasi	Penyelenggaraan pameran investasi	Pengembangan pasar dan distribusi barang/produk.	Pelaksanaan Pameran dan promosi produk unggulan daerah (Batam)		Kab. Bandung				-	-						0	Diskoperinda g	SKPD	T	M	
1 16 xx 15 10	Program Peningkatan Promosi dan Kerjasama Investasi	Penyelenggaraan pameran investasi	Pengembangan pasar dan distribusi barang/produk.	Pelaksanaan Pameran dan promosi produk unggulan daerah (Jawa Tengah)		Kab. Bandung				-	-						0	Diskoperinda g	SKPD	T	M	
1 15 xx 17 08	Program Pengembangan Sistem Pendukung Usaha Bagi Usaha Mikro Kecil Menengah	Penyelenggaraan pembinaan industri rumah tangg. industri kecil dan industri menengah	Pembinaan industri kecil menengah dalam memperkuat jaringan klaster industri.	Pembinaan industri kecil menengah dalam memperkuat jaringan klaster industri.		Kab. Bandung				75.000.000	75.000.000						75.000.000	Diskoperinda g	SKPD	T	M	
2 07 xx 17 03	Program Peningkatan Kemampuan Teknologi Industri	Perluasan penerapan SNI untuk mendorong daya saing industri manufaktur	Perluasan penerapan SNI untuk mendorong daya saing industri manufaktur.	Perluasan penerapan SNI untuk mendorong daya saing industri manufaktur.		Kab. Bandung				45.000.000	45.000.000						45.000.000	Diskoperinda g	SKPD	T	M	
			Bantuan Modal bibit ternak domba	Bantuan Modal bibit ternak domba	3 Kelompok	Soreang	Dusun I,II,III Desa Sadu		30.000.000	-	30.000.000						30.000.000	Diskoperinda g	Wilayah	T	M	

Kode Rekening	Program	Kegiatan	Rasionalisasi Kegiatan	Sasaran	Volume	Lokasi		Sumber Pendanaan										SKPD Pelaksana	Pengusul (SKPD/Wilayah)	Keterangan (T/TPD/N)	M/ TM
						Kecamatan	Desa	APBD Kab.				APBD Prov	APBN	CSR	PPP	Usaha Lain Yang Sah	Total				
								P2D	Pembiayaan	SKPD	JUMLAH APBD KAB.										
1	2	3	4	5	6	7	8	9	10	11	12=9+10+11	13	14	15	16	17	18=12+13+14+15+16+17	19	20	21	22
			Bantuan Modal bibit ternak domba	Bantuan Modal bibit ternak domba	3 Kelompok	Soreang	Dusun I,II,III Desa Sadu		30.000.000	-	30.000.000						30.000.000	Diskoperindag	Wilayah	T	M
			Bantuan modal kandang ternak domba	Bantuan modal kandang ternak domba	3 Kelompok	Soreang	Dusun I,II,III Desa Sadu		30.000.000	-	30.000.000						30.000.000	Diskoperindag	Wilayah	T	M
			Bantuan permодalan Usaha tani, ternak,	Bantuan permодalan bibit ternak domba	6 kelompok	Soreang	Desa Sukajadi		60.000.000		60.000.000						60.000.000	Diskoperindag	Wilayah	T	M
			Bantuan permодalan ternak Domba/kambing perah	Bantuan permодalan ternak Kambing perah	3 kelompok	Soreang	Desa Sukajadi		90.000.000		90.000.000						90.000.000	Diskoperindag	Wilayah	T	M
			Bantuan modal bibit ayam broiler	Bantuan modal bibit ayam broiler	15.000 ekor	Soreang	Desa Sukajadi		30.000.000		30.000.000						30.000.000	Diskoperindag	Wilayah	T	M
			Bantuan Usaha ternak ayam buras/Kambing	Bantuan Usaha ternak ayam Kambing	3 Klp/24 Org	Soreang	Desa Sukanagara		30.000.000		30.000.000						30.000.000	Diskoperindag	Wilayah	T	M
			Bantuan ternak Domba utk bibit ternak domba	Fasilitasi Permодalan utk bibit ternak domba	35 ekor	Soreang	RW 06,07,08,10,13,14 Ds Karamatmulya		25.000.000		25.000.000						25.000.000	Diskoperindag	Wilayah	T	M
			Bantuan ternak Sapi	Fasilitasi Permодalan utk bibit ternak sapi	12 ekot	Soreang	RW 06,07,08,10,13,14 Ds Karamatmulya		84.000.000		84.000.000						84.000.000	Diskoperindag	Wilayah	T	M
			Bantuan ternak domba	Fasilitasi Permодalan utk bibit ternak domba	100 ekor	Soreang	RW 5,6,7,10,13,14 Ds Karamatmulya		100.000.000		100.000.000						100.000.000	Diskoperindag	Wilayah	T	M
			Bantuan Bibit Kelinci	Fasilitasi Permодalan utk bibit ternak kelinci	20 Org	Soreang	RW 4,6,8,17,19 Desa Cingcin		10.000.000		10.000.000						10.000.000	Diskoperindag	Wilayah	T	M
			Pembuatan pupuk organik	Fasilitasi Permодalan utk bibit ternak domba		Soreang	DS Sekarwangi				-	200.000.000	500.000.000				700.000.000	Diskoperindag	Wilayah	T	M
			Bantuan ternak itik	Fasilitasi Permодalan utk bibit ternak itik	100 ekor	Soreang	DS Sekarwangi		20.000.000		20.000.000						20.000.000	Diskoperindag	Wilayah	T	M
			Bantuan ternak domba	Fasilitasi Permодalan utk bibit ternak domba	50 ekor	Soreang	DS Sekarwangi		50.000.000		50.000.000						50.000.000	Diskoperindag	Wilayah	T	M
			bantuan handtraktor	Fasilitasi Permодalan utk pengadaan handtraktor	1 unit	Soreang	Ds Parungserab		30.000.000		30.000.000						30.000.000	Diskoperindag	Wilayah	T	M
			Bantuan bibit ternak kambing etawa dan Pelatihan budidaya kambing etawa	Bantuan bibit ternak kambing etawa dan Pelatihan budidaya kambing etawa	10 ekor / 1 kelompok	Soreang	RW 11 Ds Parungserab				-	50.000.000					50.000.000	Diskoperindag	Wilayah	T	M
			Bantuan bibit ternak domba	Bantuan bibit ternak domba	50 ekor / 5 kelompok	Soreang	Ds Parungserab		50.000.000		50.000.000						50.000.000	Diskoperindag	Wilayah	T	M
			Pengembangan Kelinci (KT Bakti & KT Sangkan Hurip)	Bantuan modal bibit ternak kelinci		Soreang			5.000.000		5.000.000						5.000.000	Diskoperindag	Wilayah	T	M
			Pengadaan Ternak Kelinci	Bantuan ternak kelinci	200 ekor	Pasirjambu	Kube RW.02 Cibodas		10.000.000		10.000.000						10.000.000	Diskoperindag	Wilayah	T	M
			Bantuan Ternak Sapi	Bantuan Ternak sapi	11 ekor	Pasirjambu	RW. 16, dan 18 Margamulya		12.000.000		12.000.000						12.000.000	Diskoperindag	Wilayah	T	M
2 07 xx 16 01	Program Pengembangan Industri Kecil dan Menengah	Fasilitasi bagi industri kecil dan menengah terhadap pemanfaatan sumber daya	Peningkatan kemampuan SDM melalui pelatihan dan pembinaan	Pelatihan dan sertifikasi kemampuan Pengolahan Strawberry	1 paket	Ciwidey	Panundaan			30.000.000	30.000.000						30.000.000	Diskoperindag	Wilayah	T	M
			Peningkatan kemampuan SDM melalui pelatihan dan pembinaan	Pengadaan Alat Pengolahan Strawberry	1 paket	Ciwidey	Lebakmuncang		30.000.000		30.000.000						30.000.000	Diskoperindag	Wilayah	T	M
2 07 xx 16 01	Program Pengembangan Industri Kecil dan Menengah	Fasilitasi bagi industri kecil dan menengah terhadap pemanfaatan sumber daya	Peningkatan kemampuan SDM melalui pelatihan dan pembinaan	Pelatihan dan sertifikasi produk/Pengolahan Dodol Terong Belanda	1 Paket	Ciwidey	Rawabogo			20.000.000	20.000.000						20.000.000	Diskoperindag	Wilayah	T	M
			Peningkatan produksi melalui pengadaan mesin pengolah kopi	Pengadaan Heler Kopi	1 unit	Ciwidey	Lebakmuncang		40.000.000		40.000.000						40.000.000	Diskoperindag	Wilayah	T	M
2 07 xx 16 01	Program Pengembangan Industri Kecil dan Menengah	Fasilitasi bagi industri kecil dan menengah terhadap pemanfaatan sumber daya	Peningkatan kemampuan SDM melalui pelatihan dan pembinaan	Pelatihan dan sertifikasi produk pengolahan tomat (dodol, korma tomat)	1 unit	Ciwidey	Nengkelan			20.000.000	20.000.000						20.000.000	Diskoperindag	Wilayah	T	M

Kode Rekening	Program	Kegiatan	Rasionalisasi Kegiatan	Sasaran	Volume	Lokasi		Sumber Pendanaan										SKPD Pelaksana	Pengusul (SKPD/Wilayah)	Keterangan (T/PD/N)	M/TM
						Kecamatan	Desa	APBD Kab.				APBD Prov	APBN	CSR	PPP	Usaha Lain Yang Sah	Total				
								P2D	Pembiayaan	SKPD	JUMLAH APBD KAB.										
1	2	3	4	5	6	7	8	9	10	11	12=9+10+11	13	14	15	16	17	18=12+13+14+15+16+17	19	20	21	22
				Peningkatan kemampuan SDM melalui pelatihan dan pembinaan	Pengadaan alat pengawetan bambu/pengasapan	1 unit	Ciwidey	Sukawening		15.000.000		15.000.000					15.000.000	Diskoperindag	Wilayah	T	M
				Peningkatan kemampuan SDM melalui pelatihan dan pembinaan	Pengadaan Peralatan untuk Pengolahan Strawberry	1 unit	Ciwidey	Ciwidey		20.000.000		20.000.000					20.000.000	Diskoperindag	Wilayah	T	M
1	15	xx	16	06	Program Pengembangan Kewirausahaan dan Keunggulan Kompetitif Usaha Kecil Menengah	Penyelenggaraan pelatihan kewirausahaan	Pelatihan Kewirausahaan	Pelatihan kewirausahaan	1 Paket	Kutawaringin	Gajahmekar		10.000.000				10.000.000	Diskoperindag	Wilayah	T	M
1	15	xx	16	01	Program Pengembangan Kewirausahaan dan Keunggulan Kompetitif Usaha Kecil Menengah	Fasilitasi pengembangan inkubator teknologi dan bisnis	Fasilitasi Inkubator Teknologi dan Bisnis.	Fasilitasi Inkubator Teknologi dan Bisnis.		Kutawaringin			10.000.000				10.000.000	Diskoperindag	SKPD	T	M
										Kutawaringin	Cilame		15.000.000				15.000.000	Diskoperindag	Wilayah	T	M
										Kutawaringin	Pameuntasan		30.000.000				30.000.000	Diskoperindag	Wilayah	T	M
										Kutawaringin	Desa Buninagara		10.000.000				10.000.000	Diskoperindag	Wilayah	T	M
										Kutawaringin	Desa Cibodas dan Kutawaringin		10.000.000				10.000.000	Diskoperindag	Wilayah	T	M
										Kutawaringin	Kutawaringin		30.000.000				30.000.000	Diskoperindag	Wilayah	T	M
										Kutawaringin	Cilame		10.000.000				10.000.000	Diskoperindag	Wilayah	T	M
										Kutawaringin	Jelegong		5.000.000				5.000.000	Diskoperindag	Wilayah	T	M
1	15	xx	17	07	Program Pengembangan Sistem Pendukung Usaha Bagi Usaha Mikro Kecil Menengah	Peningkatan jaringan kerjasama antar lembaga	Memfasilitasi kemitraan bagi Usaha Mikro Kecil dan Menengah	Temu bisnis UMKM dalam rangka hari jadi Koperasi tingkat daerah dan pusat.		Soreang			50.000.000				50.000.000	Diskoperindag	SKPD	T	M
1	15	xx	17	07	Program Pengembangan Sistem Pendukung Usaha Bagi Usaha Mikro Kecil Menengah	Peningkatan jaringan kerjasama antar lembaga		Temu bisnis UMKM dalam rangka hari jadi Koperasi tingkat daerah dan pusat.		Soreang			-				0	Diskoperindag	SKPD	T	M
2	06	xx	15	04	Program Perlindungan Konsumen dan pengamanan perdagangan	operasionalisasi dan pengembangan UPT kemetrotlogian daerah	Oprasionalisasi dan pengembangan UPT kemetrotlogian daerah.	Oprasionalisasi dan pengembangan UPT kemetrotlogian daerah. (Soreang, Cicalengka, Cileunyi, Mrghayu, Sayati, Majalaya)		Kab. Bandung			40.000.000				40.000.000	Diskoperindag	SKPD	T	M
2	06	xx	15	01	Program Perlindungan Konsumen dan pengamanan perdagangan	Koordinasi peningkatan hubungan kerja dengan lembaga perlindungan konsumen	Koordinasi peningkatan hubungan kerja dengan perlindungan konsumen	Koordinasi peningkatan hubungan kerja dengan perlindungan konsumen		Soreang			15.000.000				15.000.000	Diskoperindag	SKPD	T	M
2	06	xx	18	06	Program Peningkatan Efisiensi Perdagangan Dalam Negri	Peningkatan sistem dan jaringan informasi perdagangan	Peningkatan sistem dan jaringan informasi perdagangan	Peningkatan sistem dan jaringan informasi perdagangan		Soreang			50.000.000				50.000.000	Diskoperindag	SKPD	T	M
										Soreang	Dusun I,II,III Desa Sadu		30.000.000				30.000.000	Diskoperindag	Wilayah	T	M
										Soreang	Dusun I,II,III Desa Sadu		60.000.000				60.000.000	Diskoperindag	Wilayah	T	M
										Soreang	Dusun I,II,III Desa Sadu		30.000.000				30.000.000	Diskoperindag	Wilayah	T	M

Kode Rekening	Program	Kegiatan	Rasionalisasi Kegiatan	Sasaran	Volume	Lokasi		Sumber Pendanaan										SKPD Pelaksana	Pengusul (SKPD/Wilayah)	Keterangan (T/PPD/N)	M/ TM	
						Kecamatan	Desa	APBD Kab.				APBD Prov	APBN	CSR	PPP	Usaha Lain Yang Sah	Total					
								P2D	Pembiayaan	SKPD	JUMLAH APBD KAB.											
1	2	3	4	5	6	7	8	9	10	11	12=9+10+11	13	14	15	16	17	18=12+13+14+15+16+17	19	20	21	22	
			Bantuan modal usaha Produktif Karang Taruna	Bantuan modal usaha Produktif Karang Taruna	1 paket	Soreang	Desa Sadu		30.000.000		30.000.000						30.000.000	Diskoperinda g	Wilayah	T	M	
			Bantuan alat/mesin batu templek	Bantuan alat/mesin batu templek	5 buah	Soreang	Desa Sadu		10.000.000		10.000.000						10.000.000	Diskoperinda g	Wilayah	T	M	
			Bantuan mesin bordir komputer	Bantuan mesin bordir komputer	1 paket	Soreang	Desa Sadu				-		450.000.000				450.000.000	Diskoperinda g	Wilayah	T	M	
			Bantuan mesin jahit	Bantuan mesin jahit	20 unit	Soreang	Desa Sadu		140.000.000		140.000.000						140.000.000	Diskoperinda g	Wilayah	T	M	
			Bantuan mesin sablon	Bantuan mesin sablon	1 paket	Soreang	Desa Sadu				-		450.000.000				450.000.000	Diskoperinda g	Wilayah	T	M	
			Bantuan permodalan UKM	Bantuan modal UKM	1 Kelompok	Soreang	Desa Sukajadi		10.000.000		10.000.000						10.000.000	Diskoperinda g	Wilayah	T	M	
			Bantuan permodalan Usaha Makanan	Bantuan modal usaha makanan	7 Kelompok	Soreang	Desa Sukajadi		10.500.000		10.500.000						10.500.000	Diskoperinda g	Wilayah	T	M	
			Penambahan modal BUMDES		1 Paket	Soreang	Desa Sukajadi		20.000.000		20.000.000						20.000.000	Diskoperinda g	Wilayah	T	M	
			Bantuan modal perguliran	Bantuan modal perguliran	7 kelompok	Soreang	RW 01,02,04,05,09 Desa Sukanagara		70.000.000		70.000.000						70.000.000	Diskoperinda g	Wilayah	T	M	
			Bantuan modal usaha	Bantuan modal usaha	180 KK	Soreang	RW 01,03,05,06,14,15,16 Desa Panyirapan		120.000.000		120.000.000						120.000.000	Diskoperinda g	Wilayah	T	M	
			Bantuan mesin bordir komputer	Bantuan mesin bordir komputer	1 unit	Soreang	Desa Panyirapan				-		450.000.000				450.000.000	Diskoperinda g	Wilayah	T	M	
			bantuan modal	Bantuan modal	1 paket	Soreang	Ds Karamatmulya		50.000.000		50.000.000						50.000.000	Diskoperinda g	Wilayah	T	M	
			Bantuan mesin jahit TP PKK	Bantuan mesin jahit TP PKK	10 unit	Soreang	Ds Karamatmulya		15.000.000		15.000.000						15.000.000	Diskoperinda g	Wilayah	T	M	
			Permodalan UKM	Bantuan modal UKM	1 paket	Soreang	Desa Soreang		10.000.000		10.000.000						10.000.000	Diskoperinda g	Wilayah	T	M	
			Bantuan Modal Bumdes		1 paket	Soreang	Desa Soreang		25.000.000		25.000.000						25.000.000	Diskoperinda g	Wilayah	T	M	
			bantuan modal UKM Pedagang	bantuan modal UKM Pedagang		Soreang	Desa Cingcin				-						0	Diskoperinda g	Wilayah	T	M	
			bantuan modal UKM Penjahit	bantuan modal UKM Penjahit	50 Org	Soreang	RW 2,8,18,19 Desa Cingcin		50.000.000		50.000.000						50.000.000	Diskoperinda g	Wilayah	T	M	
			Bantuan modal UP2K	Bantuan modal UP2K	50 ekor	Soreang	RW 4,7,17 Desa Cingcin		20.000.000		20.000.000						20.000.000	Diskoperinda g	Wilayah	T	M	
			Bantuan modal koperasi PKK	Bantuan modal koperasi PKK	1 paket	Soreang	Desa Cingcin		25.000.000		25.000.000						25.000.000	Diskoperinda g	Wilayah	T	M	
			Stimulan bantuan permodalan	Bantuan modal	200 Org/ 4 Klp	Soreang	DS Sekarwangi		50.000.000		50.000.000						50.000.000	Diskoperinda g	Wilayah	T	M	
			Bantuan permodalan koperasi PKK	Bantuan modal koperasi PKK		Soreang	DS Sekarwangi		50.000.000		50.000.000						50.000.000	Diskoperinda g	Wilayah	T	M	
			Bantuan permodalan koperasi Karang Taruna	Bantuan modal koperasi Karang Taruna		Soreang	DS Sekarwangi		50.000.000		50.000.000						50.000.000	Diskoperinda g	Wilayah	T	M	
			Bantuan permodalan Koperasi BMT	Bantuan modal koperasi BMT	12 DKM	Soreang	DS Sekarwangi		50.000.000		50.000.000						50.000.000	Diskoperinda g	Wilayah	T	M	
			Stimulan bantuan permodalan UP2K	Bantuan modal UP2K	13 RW	Soreang	DS Sekarwangi		10.000.000		10.000.000						10.000.000	Diskoperinda g	Wilayah	T	M	
			Bantuan permodalan Koperasi Gapoktan	Bantuan modal koperasi Gapoktan	1 paket	Soreang	DS Sekarwangi		20.000.000		20.000.000						20.000.000	Diskoperinda g	Wilayah	T	M	
			Koperasi	Bantuan koperasi	1 unit	Soreang	RW 13 Ds Pamekaran		2.000.000		2.000.000						2.000.000	Diskoperinda g	Wilayah	T	M	
			Penambahan modal Bumdes (panggung dan kursi)	Bantuan modal Bumdes	1 unit 100 Buah	Soreang	Ds Parungserab				-	50.000.000					50.000.000	Diskoperinda g	Wilayah	T	M	
			UKM	Bantuan modal UKM	30 Orang	Soreang	Ds Parungserab		300.000.000		300.000.000						300.000.000	Diskoperinda g	Wilayah	T	M	
			Bantuan Modal Bergulir UPPK Kec. Soreang		2 Klp	Soreang			10.000.000		10.000.000						10.000.000	Diskoperinda g	Wilayah	T	M	
			Pengadaan Sapi Perah	Bantuan Sapi Perah	26 bh	Pasirjambu	RW.01-RW.13 Desa Mekarsari				-	156.000.000					156.000.000	Diskoperinda g	Wilayah	T	M	
2	06	xx	18	03	Program Peningkatan Efisiensi Perdagangan Dalam Negeri	Pengembangan pasar dan distribusi barang / produk	Pelatihan Pembuatan produk susu dan olahannya	Pelatihan Pembuatan dodol, kerupuk, karamel susu	Pasirjambu	Mekarsari, Cisondari		20.000.000						20.000.000	Diskoperinda g	Wilayah	T	M
							Penambahan Modal Usaha (Bumdes)	Bantuan modal bagi bumdes	1 Unit	Pasirjambu	Cisondari	10.000.000						10.000.000	Diskoperinda g	Wilayah	T	M
							Penguatan Modal UKB Pengrajin Bliik	Bantuan modal pengrajin bliik	1 Klp	Pasirjambu	Karang Taruna DS. Pasirjambu	10.000.000						10.000.000	Diskoperinda g	Wilayah	T	M

Kode Rekening	Program	Kegiatan	Rasionalisasi Kegiatan	Sasaran	Volume	Lokasi		Sumber Pendanaan										SKPD Pelaksana	Pengusul (SKPD/Wilayah)	Keterangan (T/PPD/N)	M/TM	
						Kecamatan	Desa	APBD Kab.				APBD Prov	APBN	CSR	PPP	Usaha Lain Yang Sah	Total					
								P2D	Pembiayaan	SKPD	JUMLAH APBD KAB.											
1	2	3	4	5	6	7	8	9	10	11	12=9+10+11	13	14	15	16	17	18=12+13+14+15+16+17	19	20	21	22	
			Penambahan Peralatan Konveksi	Bantuan peralatan Konveksi	3 unit	Pasirjambu	Karang Taruna DS. Pasirjambu		21.000.000		21.000.000						21.000.000	Diskoperindag	Wilayah	T	M	
			Penambahan Modal BUMDES	Bantuan modal bagi bumdes	2 Klp	Pasirjambu	Cikoneng		25.000.000		25.000.000						25.000.000	Diskoperindag	Wilayah	T	M	
			Kelompok Usaha Kecil Warungan	Bantuan modal kelompok usaha kecil	30 Stel	Pasirjambu	Sindang Mulya Cukanggenteng		26.000.000		26.000.000						26.000.000	Diskoperindag	Wilayah	T	M	
			Kelompok Usaha Kecil Ayam Goreng	Bantuan modal kelompok usaha kecil	30 unit	Pasirjambu	Rw.01,04 dan Rw.11 Cukanggenteng		10.000.000		10.000.000						10.000.000	Diskoperindag	Wilayah	T	M	
			Kelompok Pengrajin Sepatu Jaelani ( Ketua Kelompok )	Bantuan modal kelompok pengrajin sepatu	30 unit	Pasirjambu	Rw.01 s/d Rw.13Cukanggenteng		25.000.000		25.000.000						25.000.000	Diskoperindag	Wilayah	T	M	
			Pengusaha Kompleksi Supardianto (Ketua Kelompok Ada Solihin ( Ketua Kelompok ) Yayat ( Ketua Kelompok ) Caca ( Ketua Kelompok )	Bantuan modal bagi pengusaha konveksi	2 unit	Pasirjambu	Rw.01 Cukanggenteng		50.000.000		50.000.000						50.000.000	Diskoperindag	Wilayah	T	M	
			Kompor Gas	Bantuan kompor gas	20000 Ph	Pasirjambu	PKK Cukanggenteng		1.000.000		1.000.000						1.000.000	Diskoperindag	Wilayah	T	M	
			Oven	Bantuan oven	198 ekor	Pasirjambu	PKK Cukanggenteng		1.000.000		1.000.000						1.000.000	Diskoperindag	Wilayah	T	M	
			Peralatan Masak	Bantuan peralatan masak	11 ekor	Pasirjambu	PKK Cukanggenteng		1.000.000		1.000.000						1.000.000	Diskoperindag	Wilayah	T	M	
			Peralatan Membuat Kue	Bantuan peralatan membuat kue	150 kg	Pasirjambu	PKK Cukanggenteng		1.000.000		1.000.000						1.000.000	Diskoperindag	Wilayah	T	M	
			Mesin Jahit	Bantuan mesin jahit	1 unit	Pasirjambu	Cukanggenteng		2.500.000		2.500.000						2.500.000	Diskoperindag	Wilayah	T	M	
			Misin Obras	Bantuan mesin obras	2 unit	Pasirjambu	Cukanggenteng		4.000.000		4.000.000						4.000.000	Diskoperindag	Wilayah	T	M	
			Mesin Bordel	Bantuan mesin bordel	2 unit	Pasirjambu	Cukanggenteng		1.500.000		1.500.000						1.500.000	Diskoperindag	Wilayah	T	M	
			Bantuan Alat-alat Panday Besi	Bantuan Alat-alat Panday Besi		Pasirjambu	Rw.01 s/d 11 Mekamaju		50.000.000		50.000.000						50.000.000	Diskoperindag	Wilayah	T	M	
			Bantuan Modal UEP ( Kelompok Usaha Pandai Besi )	Bantuan Modal UEP ( Kelompok Usaha Pandai Besi )		Pasirjambu	Rw.01, 02, 03, 04, 07, 08, 11 Mekamaju		300.000.000		300.000.000						300.000.000	Diskoperindag	Wilayah	T	M	
			UEP Budi Daya Belut	Bantuan Modal UEP Budi Daya Belut		Pasirjambu	Karang Taruna Unit RW.02 Mekamaju		10.000.000		10.000.000						10.000.000	Diskoperindag	Wilayah	T	M	
2	06	xx	18	03	Program Peningkatan Efisiensi Perdagangan Dalam Negeri	Pengembangan pasar dan distribusi barang / produk	Pembinaan dan pelatihan usaha pengolahan belut menjadi produk olahan lainnya	Pembinaan dan pelatihan usaha pengolahan belut menjadi produk olahan lainnya			15.000.000	15.000.000						15.000.000	Diskoperindag	Wilayah	T	M
							Bantuan Modal Pengolahan Pupuk Organik	Bantuan Modal Pengolahan Pupuk Organik			50.000.000	50.000.000						50.000.000	Diskoperindag	Wilayah	T	M
							Bantuan Modal Bagi Pengrajin Kayu dan Rasin (Handycorp )	Bantuan Modal Bagi Pengrajin Kayu dan Rasin (Handycorp )			25.000.000	25.000.000						25.000.000	Diskoperindag	Wilayah	T	M
2	06	xx	18	03	Program Peningkatan Efisiensi Perdagangan Dalam Negeri	Pengembangan pasar dan distribusi barang / produk	Pelatihan Pembuatan Dodol,Sirup dan Karamel strawberi	Pelatihan Pembuatan Dodol,Sirup dan Karamel			15.000.000	15.000.000						15.000.000	Diskoperindag	Wilayah	T	M
1	15	xx	16	07	Program Pengembangan Kewirausahaan dan Keunggulan Kompetitif Usaha Kecil Menengah	Pelatihan manajemen pengelolaan koperasi/ KUD	Pelatihan dan pembinaan manajemen lembaga koperasi	Pelatihan dan pembinaan manajemen lembaga koperasi			15.000.000	15.000.000						15.000.000	Diskoperindag	Wilayah	T	M
							Bantuan Modal Penambahan Peralatan Konveksi	Bantuan Modal Penambahan Peralatan Konveksi			15.000.000	15.000.000						15.000.000	Diskoperindag	Wilayah	T	M
							Bantuan Modal alih fungsi dari usaha pribadi jadi UKB KT Unit RW Pembuatan Sekop	Bantuan Modal alih fungsi dari usaha pribadi jadi UKB KT Unit RW Pembuatan Sekop			15.000.000	15.000.000						15.000.000	Diskoperindag	Wilayah	T	M
							Bantuan Modal UKM Pembuat Pahat Diamond	Bantuan Modal UKM Pembuat Pahat Diamond			10.000.000	10.000.000						10.000.000	Diskoperindag	Wilayah	T	M
							Kelompok Masyarakat (Usaha Kecil Menengah)	Bantuan modal UKM			20.000.000	20.000.000				-		20.000.000	Diskoperindag	Wilayah	T	M
							Pengelola BUMDES (BUMDES)	Bantuan modal bagi bumdes			20.000.000	20.000.000				-		20.000.000	Diskoperindag	Wilayah	T	M



Kode Rekening	Program	Kegiatan	Rasionalisasi Kegiatan	Sasaran	Volume	Lokasi		Sumber Pendanaan										SKPD Pelaksana	Pengusul (SKPD/Wilayah)	Keterangan (T/TPD/N)	M/ TM	
						Kecamatan	Desa	APBD Kab.				APBD Prov	APBN	CSR	PPP	Usaha Lain Yang Sah	Total					
								P2D	Pembiayaan	SKPD	JUMLAH APBD KAB.											
1	2	3	4	5	6	7	8	9	10	11	12=9+10+11	13	14	15	16	17	18=12+13+14+15+16+17	19	20	21	22	
			Pengelola BUMDES (Penambahan Modal BUMDES)	Bantuan modal bagi bumdes	1 Paket	Katapang	Katapang		30.000.000		30.000.000					2.500.000	32.500.000	Diskoperinda g	Wilayah	T	M	
			Kelompok Masy (Bantuan Modal Konveksi)	Bantuan Modal Konveksi	7 Paket	Katapang	Katapang		70.000.000		70.000.000					6.500.000	76.500.000	Diskoperinda g	Wilayah	T	M	
			Kelompok Masy (Bantuan Produk Unggulan)	Bantuan modal bagi UKM	3 Paket	Katapang	Katapang		15.000.000		15.000.000					1.500.000	16.500.000	Diskoperinda g	Wilayah	T	M	
			Karang Taruna (Bantuan Modal Usaha UEP)	Bantuan Modal Usaha UEP	1 Paket	Katapang	Katapang		20.000.000		20.000.000					2.000.000	22.000.000	Diskoperinda g	Wilayah	T	M	
			Remaja putri (Penamb. Modal Rematri)	Bantuan modal	1 Paket	Katapang	Katapang		5.000.000		5.000.000					500.000	5.500.000	Diskoperinda g	Wilayah	T	M	
			Koperasi Wanita Dahlia (Bantuan Modal Usaha)	Bantuan modal koperasi	1 Koperasi	Katapang	Gandasari		25.000.000		25.000.000					-	25.000.000	Diskoperinda g	Wilayah	T	M	
			Karang Taruna (Bantuan Modal UEP)	Bantuan Modal Usaha UEP	Kel. Karang Taruna	Katapang	Gandasari		25.000.000		25.000.000					-	25.000.000	Diskoperinda g	Wilayah	T	M	
			UKM (Bantuan Modal Usaha)	Bantuan modal bagi UKM	1 Paket	Katapang	Banyusari		20.000.000		20.000.000					4.000.000	24.000.000	Diskoperinda g	Wilayah	T	M	
			Koperasi (Bantuan Modal Koperasi)	Bantuan modal koperasi	1 Paket	Katapang	Banyusari		50.000.000		50.000.000					10.000.000	60.000.000	Diskoperinda g	Wilayah	T	M	
			BUMDES (Bantuan Modal)	Bantuan modal bagi bumdes	1 Paket	Katapang	Banyusari		30.000.000		30.000.000					6.000.000	36.000.000	Diskoperinda g	Wilayah	T	M	
			BUMDES (Bantuan Modal)	Bantuan modal bagi bumdes	1 Paket	Katapang	Sangkanhurip		20.000.000		20.000.000					-	20.000.000	Diskoperinda g	Wilayah	T	M	
			Kelompok Peternak (Bantuan Ternak Itik)	Bantuan modal bagi peternak itik	1.500 Ekor	Katapang	Sukamukti		60.000.000		60.000.000					10.000.000	70.000.000	Diskoperinda g	Wilayah	T	M	
			UKM (Bantuan Modal Usaha)	Bantuan modal bagi UKM	1 Paket	Katapang	Pangauban		25.000.000		25.000.000					2.500.000	27.500.000	Diskoperinda g	Wilayah	T	M	
1	15	xx	16	06	Program Pengembangan Kewirausahaan dan Keunggulan Kompetitif Usaha Kecil Menengah	Penyelenggaraan pelatihan kewirausahaan	Ibu Rumah Tangga (Kursus Menjahit/Tataboga)	Pelatihan tata boga	50 Orang	Katapang	Sukamukti							0	Diskoperinda g	Wilayah	T	M
							Bantuan Permodalan bagi Usaha Kecil Menengah	Bantuan modal bagi UKM	1 Paket	Rancabali	Alam Endah						5.000.000	5.000.000	Diskoperinda g	Wilayah	T	M
							Bantuan Permodalan bagi Usaha Kecil Menengah	Bantuan modal bagi UKM	1 Paket	Rancabali	Patengan						15.000.000	15.000.000	Diskoperinda g	Wilayah	T	M
							Bantuan Permodalan bagi Usaha Kecil Menengah	Bantuan modal bagi UKM	1 Paket	Rancabali	Indragiri						35.000.000	35.000.000	Diskoperinda g	Wilayah	T	M
							Bantuan Permodalan bagi Usaha Kecil Menengah UKM Ds. Sukaresmi	Bantuan modal UKM	1 Paket	Rancabali	Sukaresmi						15.000.000	15.000.000	Diskoperinda g	Wilayah	T	M
1	15	xx	16	07	Program Pengembangan Kewirausahaan dan Keunggulan Kompetitif Usaha Kecil Menengah	Pelatihan manajemen pengelolaan koperasi/ KUD	Pelatihan Manajemen Koperasi	Pelatihan Manajemen Koperasi	50 Orang	Rancabali	Kecamatan						15.000.000	15.000.000	Diskoperinda g	Wilayah	T	M
							Bantuan Modal Karang Taruna	Bantuan Modal Karang Taruna	1 Paket	Rancabali	Patengan						-	0	Diskoperinda g	Wilayah	T	M
							Bantuan Acara Tahunan Objek Wisata Forum Kompepar	Bantuan Acara Tahunan Objek Wisata Forum Kompepar	1 Paket	Rancabali	Patengan						-	0	Diskoperinda g	Wilayah	T	M
							Bantuan Modal Tanaman Hias Forum Kompepar	Bantuan Modal Tanaman Hias Forum Kompepar	1 Paket	Rancabali	Patengan						-	0	Diskoperinda g	Wilayah	T	M
							Permodalan Industri Gula Aren	Bantuan modal industri gula aren	2 Klmpk Tani	Rancabali	RW 03, 07 Cipelah						15.000.000	15.000.000	Diskoperinda g	Wilayah	T	M
2	06	xx	18	03	Program Peningkatan Efisiensi Perdagangan Dalam Negeri	Pengembangan pasar dan distribusi barang / produk	Pelatihan pengolahan industri Gula Aren	Pelatihan pengolahan industri Gula Aren	2 Klmpk Tani	Rancabali	RW 03, 07 Cipelah						10.000.000	10.000.000	Diskoperinda g	Wilayah	T	M
							Permodalan Kerajinan Tangan & Souvenir	Bantuan modal bagi pengrajin souvenir	1 klmpk	Rancabali	Mekar Rahayu Cipelah						15.000.000	15.000.000	Diskoperinda g	Wilayah	T	M
							Bantuan Modal Tanaman Hias	Bantuan Modal Tanaman Hias	1 Paket	Rancabali	Indragiri						20.000.000	20.000.000	Diskoperinda g	Wilayah	T	M
							Bantuan Modal Tanaman Hias	Bantuan Modal Tanaman Hias	1 Paket	Rancabali	Indragiri						15.000.000	15.000.000	Diskoperinda g	Wilayah	T	M

Kode Rekening	Program	Kegiatan	Rasionalisasi Kegiatan	Sasaran	Volume	Lokasi		Sumber Pendanaan											SKPD Pelaksana	Pengusul (SKPD/Wilayah)	Keterangan (T/TPD/N)	M/ TM
						Kecamatan	Desa	APBD Kab.				APBD Prov	APBN	CSR	PPP	Usaha Lain Yang Sah	Total					
								P2D	Pembiayaan	SKPD	JUMLAH APBD KAB.											
1	2	3	4	5	6	7	8	9	10	11	12=9+10+11	13	14	15	16	17	18=12+13+14+15+16+17	19	20	21	22	
2 06 xx 18 03	Program Peningkatan Efisiensi Perdagangan Dalam Negri	Pengembangan pasar dan distribusi barang / produk	Olah Strawberry	Bantuan alat pengolahan strawberry	2 unit	Rancabali	Sukaesmi				-						0	Diskoperinda g	Wilayah	T	M	
2 06 xx 18 03	Program Peningkatan Efisiensi Perdagangan Dalam Negri	Pengembangan pasar dan distribusi barang / produk	Pricer Strawberry	Bantuan alat pengolahan strawberry	2 ut/200kg	Rancabali	Sukaesmi				-						0	Diskoperinda g	Wilayah	T	M	
2 06 xx 18 03	Program Peningkatan Efisiensi Perdagangan Dalam Negri	Pengembangan pasar dan distribusi barang / produk	Ciler	Bantuan pendingin strawberry	1 Unit	Rancabali	Sukaesmi				-						0	Diskoperinda g	Wilayah	T	M	
2 06 xx 18 03	Program Peningkatan Efisiensi Perdagangan Dalam Negri	Pengembangan pasar dan distribusi barang / produk	Bantuan Pelatihan Manajemen Usaha dan Pengolahan Budi daya Kopi (LMDH Desa Patengan)	Bantuan Pelatihan Manajemen Usaha dan Pengolahan Budi daya Kopi	1 Paket	Rancabali				15.000.000	15.000.000						15.000.000	Diskoperinda g	Wilayah	T	M	
2 06 xx 18 03	Program Peningkatan Efisiensi Perdagangan Dalam Negri	Pengembangan pasar dan distribusi barang / produk	Pembinaan UKM (Kawah Putih, Cimanggu, R Upas)	Pelatihan UKM		Rancabali					-						0	Diskoperinda g	Wilayah	T	M	
2 06 xx 18 03	Program Peningkatan Efisiensi Perdagangan Dalam Negri	Pengembangan pasar dan distribusi barang / produk	Olahan Dodol/susu strawberry PKK ds Alamendah	Pelatihan dan sertifikasi pengolahan dodol susu dan strawberry	1 unit	Rancabali	Alam endah			20.000.000	20.000.000						20.000.000	Diskoperinda g	Wilayah	T	M	
			KancahNangkub',Olahan Strawberry Kandang Ternak Kelinci (di RW 01,RW 01,RW 1 & 3,RW 01)		2 Unit,900 m	Rancabali	Alam Endah				-						0	Diskoperinda g	Wilayah	T	M	
2 06 xx 18 06	Program Peningkatan Efisiensi Perdagangan Dalam Negri	Peningkatan sistem dan jaringan informasi perdagangan	Peningkatan sistem dan jaringan informasi perdagangan			Banjaran					-						0	Diskoperinda g	SKPD	T	M	
2 06 xx 15 04	Program Perlindungan Konsumen dan pengamanan perdagangan	operasionalisasi dan pengembangan UPT kemetrologian daerah	Peningkatan pengawasan barang dan jasa	Oprasionalisasi dan pengembangan UPT kemetrologian daerah.		Banjaran					-						0	Diskoperinda g	SKPD	T	M	
			Kredit lunak Alat Penggiling Biji Kopi	Bantuan	15 unit	Banjaran	Banjaran Wetan		225.000.000		225.000.000						225.000.000	Diskoperinda g	Wilayah	T	M	
2 07 xx 16 07	Program Pengembangan Industri Kecil dan Menengah	Dst ... Fasilitasi UKM	Kredit lunak Modal, Pelatihan, pemasaran dan promosi UKM makanan ringan	Pelatihan, sertifikasi pemasaran dan promosi UKM makanan ringan	20 kelompok	Banjaran	Kecamatan			20.000.000	20.000.000						20.000.000	Diskoperinda g	Wilayah	T	M	
			Kredit lunak Modal, Pelatihan, pemasaran dan promosi UKM Makanan Ringan (Kerupuk kulit)	Bantuan	10 kelompok	Banjaran	Banjaran Wetan		50.000.000		50.000.000						50.000.000	Diskoperinda g	Wilayah	T	M	
			Kredit lunak Modal, Pelatihan, pemasaran dan promosi UKM/UMKM makanan ringan (kerupuk melarat)	Bantuan	19 Paket	Banjaran	Ciapus		57.000.000		57.000.000						57.000.000	Diskoperinda g	Wilayah	T	M	
2 06 xx 18 03	Program Peningkatan Efisiensi Perdagangan Dalam Negri	Pengembangan pasar dan distribusi barang / produk	Pelatihan dan pembinaan pengolahan ikan menjadi makanan olahan yang tahan lama seperti abon, tepung ikan, ikan asin, dendeng ikan, pindang Baso ikan dan pepes	Pelatihan dan pembinaan serta sertifikasi pengolahan ikan menjadi makanan olahan yang tahan lama seperti abon, tepung ikan, ikan asin, dendeng ikan, pindang, Baso ikan dan pepes	1 Paket	Banjaran	Kecamatan			20.000.000	20.000.000						20.000.000	Diskoperinda g	SKPD	T	M	
2 06 xx 18 03	Program Peningkatan Efisiensi Perdagangan Dalam Negri	Pengembangan pasar dan distribusi barang / produk	Peningkatan akses pemasaran dan distribusi ikan	Fasilitasi	1 Paket	Banjaran	Kecamatan				-						0	Diskoperinda g	SKPD	T	M	
			Kredit lunak, Modal, Pelatihan, pemasaran dan promosi Usaha Kecil/ Menengah (UKM) makanan ringan (keripik singkong)	Bantuan	1 Paket	Banjaran	Mekarjaya		20.000.000		20.000.000						20.000.000	Diskoperinda g	SKPD	T	M	
			Kredit lunak Modal, Pelatihan, pemasaran dan promosi mesin Press Bata Merah	Bantuan	2 Unit	Banjaran	Pasirmulya		10.000.000		10.000.000						10.000.000	Diskoperinda g	Wilayah	T	M	

Kode Rekening	Program	Kegiatan	Rasionalisasi Kegiatan	Sasaran	Volume	Lokasi		Sumber Pendanaan										SKPD Pelaksana	Pengusul (SKPD/Wilayah)	Keterangan (T/TPD/N)	M/ TM
						Kecamatan	Desa	APBD Kab.				APBD Prov	APBN	CSR	PPP	Usaha Lain Yang Sah	Total				
								P2D	Pembiayaan	SKPD	JUMLAH APBD KAB.										
1	2	3	4	5	6	7	8	9	10	11	12=9+10+11	13	14	15	16	17	18=12+13+14+15+16+17	19	20	21	22
			Kredit lunak Modal, Pelatihan, pemasaran dan promosi Mesin Press Genting	Bantuan	2 Unit	Banjaran	Pasirmulya		10.000.000		10.000.000						10.000.000	Diskoperinda g	Wilayah	T	M
			Kredit lunak Modal, Pelatihan, pemasaran dan promosi UKM	Bantuan	1 Paket	Banjaran	Pasirmulya				-						0	Diskoperinda g	Wilayah	T	M
			Kredit lunak, pemasaran dan promosi Ikan Mas	Bantuan	1 Paket	Banjaran	Margahurip		10.000.000		10.000.000						10.000.000	Diskoperinda g	SKPD	T	M
			Bibit Ikan Mas	Permodalan Induk ikan Mas	1 Paket	Banjaran	Margahurip		10.000.000		10.000.000	10.000.000					20.000.000	Diskoperinda g	Wilayah	T	M
			Bibit Kambing	Permodalan bibit Kambing	1 Paket	Banjaran	Margahurip		20.000.000		20.000.000	20.000.000					40.000.000	Diskoperinda g	Wilayah	T	M
			Bibit Kelinci	Permodalan Bibit Kelinci	1 Paket	Banjaran	Margahurip		15.000.000		15.000.000	15.000.000					30.000.000	Diskoperinda g	Wilayah	T	M
			Bibit Lele	Permodalan Induk/benih Lele	1 Paket	Banjaran	Margahurip		10.000.000		10.000.000	10.000.000					20.000.000	Diskoperinda g	Wilayah	T	M
			Bibit Sapi potong	Permodalan Bibit Sapi potong	1 Paket	Banjaran	Margahurip		10.000.000		10.000.000	10.000.000					20.000.000	Diskoperinda g	Wilayah	T	M
			bibit Udang	Permodalan induk Udang Air Tawar	10 Paket	Banjaran	Margahurip		10.000.000		10.000.000	10.000.000					20.000.000	Diskoperinda g	Wilayah	T	M
			Bibit Kerbau dan domba	Permodalan Bibit Kerbau dan Domba	250 Ekor	Banjaran	Banjaran Wetan		7.500.000		7.500.000	7.500.000					15.000.000	Diskoperinda g	Wilayah	T	M
			Bibit Bebek Induk	Permodalan Induk Bebek	250 Ekor	Banjaran	Kiangroke		7.500.000		7.500.000	7.500.000					15.000.000	Diskoperinda g	Wilayah	T	M
			Bibit Domba	Permodalan Bibit Domba	60 ekor	Banjaran	Neglasari		30.000.000		30.000.000	30.000.000					60.000.000	Diskoperinda g	Wilayah	T	M
			bibit Kelinci	Permodalan bibit kelinci	1000 ekor	Banjaran	Neglasari		15.000.000		15.000.000	15.000.000					30.000.000	Diskoperinda g	Wilayah	T	M
			bibit Kerbau	Permodalan Bibit Kerbau	3 pasang	Banjaran	Neglasari		10.000.000		10.000.000	10.000.000					20.000.000	Diskoperinda g	Wilayah	T	M
			bibit Domba	Permodalan Bibit Domba	21 Ekor	Banjaran	Mekarjaya		10.000.000		10.000.000	10.000.000					20.000.000	Diskoperinda g	Wilayah	T	M
			bibit Domba	Permodalan Bibit Domba	1 Paket	Banjaran	Ciapus		5.000.000		5.000.000	5.000.000					10.000.000	Diskoperinda g	Wilayah	T	M
			Bibit Domba	Permodalan Bibit Domba	20 Ekor	Banjaran	Kiangroke		20.000.000		20.000.000	20.000.000					40.000.000	Diskoperinda g	Wilayah	T	M
			Bibit Ikan Lele Dumbo	Permodalan benih Lele	2.000 Ekor	Banjaran	Pasirmulya		10.000.000		10.000.000	10.000.000					20.000.000	Diskoperinda g	Wilayah	T	M
			Bibit Ikan Nila	Permodalan Induk Ikan Nila	300 Kg	Banjaran	Kiangroke		4.500.000		4.500.000	4.500.000					9.000.000	Diskoperinda g	Wilayah	T	M
			Bibit ikan Nila	Permodalan Benih Ikan Nila	2.000 Ekor	Banjaran	Pasirmulya		10.000.000		10.000.000	10.000.000					20.000.000	Diskoperinda g	Wilayah	T	M
			bibit Ikan Nila, Lele	Permodalan Induk Ikan Nila dan Lele	1 Paket	Banjaran	Ciapus		5.000.000		5.000.000	5.000.000					10.000.000	Diskoperinda g	Wilayah	T	M
			bibit Kelinci	Permodalan Bibit Kelinci	1 Paket	Banjaran	Ciapus		5.000.000		5.000.000	5.000.000					10.000.000	Diskoperinda g	Wilayah	T	M
			bibit Kelinci	Permodalan Bibit Kelinci	90 Ekor	Banjaran	Pasirmulya		5.000.000		5.000.000	5.000.000					10.000.000	Diskoperinda g	Wilayah	T	M
			bibit Domba	Permodalan Bibit Domba	20 Ekor	Banjaran	Sindangpanon		20.000.000		20.000.000	20.000.000					40.000.000	Diskoperinda g	Wilayah	T	M
			bibit Induk Kelinci	Permodalan Bibit Kelinci	100 Ekor	Banjaran	Sindangpanon		10.000.000		10.000.000	10.000.000					20.000.000	Diskoperinda g	Wilayah	T	M
			Bibit Sapi Perah	Permodalan Bibit Sapi Perah	20 Ekor	Cangkuang	Bandasari		80.000.000		80.000.000	80.000.000					160.000.000	Diskoperinda g	Wilayah	T	M
			bibit kelinci	Permodalan Bibit Kelinci	Ls	Cangkuang	Ciluncat		50.000.000		50.000.000	50.000.000					100.000.000	Diskoperinda g	Wilayah	T	M
			bibit temak Sapi / Kerbau	Permodalan Bibit sapi	10 Ekor	Cangkuang	Nagrak		50.000.000		50.000.000	50.000.000					100.000.000	Diskoperinda g	Wilayah	T	M
			bibit ikan mas, lele dumbo	Permodalan Induk Ikan Nila,Lele	1000 Kg	Cangkuang	Nagrak		25.000.000		25.000.000	25.000.000					50.000.000	Diskoperinda g	Wilayah	T	M
			bibit itik / ayam pedaging	Permodalan Bibit itik/ayam pedaging		Cangkuang	Nagrak		10.000.000		10.000.000	10.000.000					20.000.000	Diskoperinda g	Wilayah	T	M
			bibit Penggemukan Domba	Permodalan bakalan domba penggemukan	30 Ekor	Cangkuang	Pananjung		30.000.000		30.000.000	30.000.000					60.000.000	Diskoperinda g	Wilayah	T	M
			bibit Penggemukan Domba	Permodalan bakalan domba penggemukan	10 Ekor	Cangkuang	Tanjungsari		10.000.000		10.000.000	10.000.000					20.000.000	Diskoperinda g	Wilayah	T	M
			bibit itik	Permodalan Bibit itik	1000 Ekor	Cangkuang	Tanjungsari		40.000.000		40.000.000	40.000.000					80.000.000	Diskoperinda g	Wilayah	T	M
			bibit Domba	Permodalan bakalan domba penggemukan	30 Ekor	Cangkuang	Cangkuang		30.000.000		30.000.000	30.000.000					60.000.000	Diskoperinda g	Wilayah	T	M
			bibit Domba	Permodalan bakalan domba penggemukan	30 Ekor	Cangkuang	Jatisari		30.000.000		30.000.000	30.000.000					60.000.000	Diskoperinda g	Wilayah	T	M
			bibit Bebek	Permodalan bibit Bebek	ekr	Pameungpeuk	Rancatungku		75.000.000		75.000.000	75.000.000					150.000.000	Diskoperinda g	Wilayah	T	M

Kode Rekening	Program	Kegiatan	Rasionalisasi Kegiatan	Sasaran	Volume	Lokasi		Sumber Pendanaan										SKPD Pelaksana	Pengusul (SKPD/Wilayah)	Keterangan (T/TPD/N)	M/ TM
						Kecamatan	Desa	APBD Kab.				APBD Prov	APBN	CSR	PPP	Usaha Lain Yang Sah	Total				
								P2D	Pembiayaan	SKPD	JUMLAH APBD KAB.										
1	2	3	4	5	6	7	8	9	10	11	12=9+10+11	13	14	15	16	17	18=12+13+14+15+16+17	19	20	21	22
			Kredit lunak. Pemasaran dan promosi budidaya Ikan Mas		gls	Pameungpeuk	Rancatungku				-						0	Diskoperindag	Wilayah	T	M
			Benih Ikan Mas		gls	Pameungpeuk	Rancatungku		20.000.000		20.000.000	20.000.000					40.000.000	Diskoperindag	Wilayah	T	M
			Kredit lunak. Pemasaran dan promosi budidaya Ikan Nila		gls	Pameungpeuk	Rancatungku				-						0	Diskoperindag	Wilayah	T	M
			Bibit Domba	Pemodalan bibit domba	ekr	Pameungpeuk	Rancatungku		150.000.000		150.000.000	150.000.000					300.000.000	Diskoperindag	Wilayah	T	M
			Kredit lunak. Pemasaran dan promosi budidaya Pertemakan		5 pkt	Pameungpeuk	Rancamulya				-						0	Diskoperindag	Wilayah	T	M
			bibit sapi	Pemodalan Bibit sapi	50 ekor	Cimaung	10 desa		50.000.000		50.000.000	50.000.000					100.000.000	Diskoperindag	Wilayah	T	M
			bibit Sapi dan Domba	Pemodalan Bibit sapi dan Domba	30 Ekor	Cimaung	Malasari		50.000.000		50.000.000	50.000.000					100.000.000	Diskoperindag	Wilayah	T	M
			Kredit lunak, pemasaran dan promosi Kambing	Bantuan	1 Paket	Banjaran	Margahurip		20.000.000		20.000.000						20.000.000	Diskoperindag	Wilayah	T	M
			Kredit lunak, pemasaran dan promosi Kelinci	Bantuan	1 Paket	Banjaran	Margahurip		15.000.000		15.000.000						15.000.000	Diskoperindag	Wilayah	T	M
			Kredit lunak, pemasaran dan promosi Lele	Bantuan	1 Paket	Banjaran	Margahurip		10.000.000		10.000.000						10.000.000	Diskoperindag	Wilayah	T	M
			Kredit lunak, pemasaran dan promosi Sapi potong	Bantuan	1 Paket	Banjaran	Margahurip		10.000.000		10.000.000						10.000.000	Diskoperindag	Wilayah	T	M
			Kredit lunak, pemasaran dan promosi Udang Lobster	Bantuan	10 Paket	Banjaran	Margahurip		10.000.000		10.000.000						10.000.000	Diskoperindag	Wilayah	T	M
			Kredit lunak, pemasaran dan promosi Kerbau	Bantuan	10 Ekor	Banjaran	Banjaran Wetan		7.500.000		7.500.000						7.500.000	Diskoperindag	Wilayah	T	M
			Kredit lunak, pemasaran dan promosi domba	Bantuan	100 Ekor	Banjaran	Banjaran Wetan 18 RW		7.500.000		7.500.000						7.500.000	Diskoperindag	Wilayah	T	M
			Kredit lunak, pemasaran dan promosi Budidaya Bebek Induk	Bantuan	250 Ekor	Banjaran	Kiangroke		7.500.000		7.500.000						7.500.000	Diskoperindag	SKPD	T	M
			Kredit lunak, pemasaran dan promosi budidaya Domba	Bantuan	60 ekor	Banjaran	Neglasari		30.000.000		30.000.000						30.000.000	Diskoperindag	Wilayah	T	M
			Kredit lunak, pemasaran dan promosi budidaya Kelinci	Bantuan	1000 ekor	Banjaran	Neglasari		15.000.000		15.000.000						15.000.000	Diskoperindag	Wilayah	T	M
			Kredit lunak, pemasaran dan promosi budidaya Kerbau	Bantuan	3 pasang	Banjaran	Neglasari		10.000.000		10.000.000						10.000.000	Diskoperindag	Wilayah	T	M
			Kredit lunak, pemasaran dan promosi budidaya Domba	Bantuan	21 Ekor	Banjaran	Mekarjaya		10.000.000		10.000.000						10.000.000	Diskoperindag	Wilayah	T	M
			Kredit lunak, pemasaran dan promosi budidaya Domba	Bantuan	1 Paket	Banjaran	Ciapus		5.000.000		5.000.000						5.000.000	Diskoperindag	Wilayah	T	M
			Kredit lunak, pemasaran dan promosi budidaya Domba	Bantuan	20 Ekor	Banjaran	Kiangroke		20.000.000		20.000.000						20.000.000	Diskoperindag	Wilayah	T	M
			Kredit lunak, pemasaran dan promosi budidaya Bibit Domba	Bantuan	120 Ekor	Banjaran	Pasirmulya		60.000.000		60.000.000						60.000.000	Diskoperindag	Wilayah	T	M

Kode Rekening	Program	Kegiatan	Rasionalisasi Kegiatan	Sasaran	Volume	Lokasi		Sumber Pendanaan											SKPD Pelaksana	Pengusul (SKPD/Wilayah)	Keterangan (T/PPD/N)	M/ TM
						Kecamatan	Desa	APBD Kab.				APBD Prov	APBN	CSR	PPP	Usaha Lain Yang Sah	Total					
								P2D	Pembiayaan	SKPD	JUMLAH APBD KAB.											
1	2	3	4	5	6	7	8	9	10	11	12=9+10+11	13	14	15	16	17	18=12+13+14+15+16+17	19	20	21	22	
			Kredit lunak, pemasaran dan promosi budidaya ikan Lele Dumbo	Bantuan	2.000 Ekor	Banjaran	Pasirmulya		10.000.000		10.000.000						10.000.000	Diskoperinda g	SKPD	T	M	
			Kredit lunak, pemasaran dan promosi budidaya ikan Nila	Bantuan	300 Kg	Banjaran	Kiangroke		4.500.000		4.500.000						4.500.000	Diskoperinda g	SKPD	T	M	
			Kredit lunak, pemasaran dan promosi budidaya ikan Nila	Bantuan	2.000 Ekor	Banjaran	Pasirmulya		10.000.000		10.000.000						10.000.000	Diskoperinda g	SKPD	T	M	
			Kredit lunak, pemasaran dan promosi budidaya ikan Nila, Lele	Bantuan	1 Paket	Banjaran	Ciapus		5.000.000		5.000.000						5.000.000	Diskoperinda g	SKPD	T	M	
			Kredit lunak, pemasaran dan promosi budidaya Kelinci	Bantuan	1 Paket	Banjaran	Ciapus		5.000.000		5.000.000						5.000.000	Diskoperinda g	Wilayah	T	M	
			Kredit lunak, pemasaran dan promosi budidaya Kelinci	Bantuan	90 Ekor	Banjaran	Pasirmulya		5.000.000		5.000.000						5.000.000	Diskoperinda g	Wilayah	T	M	
			Kredit lunak, pemasaran dan promosi Peternakan Domba	Bantuan	20 Ekor	Banjaran	Sindangpanon		20.000.000		20.000.000						20.000.000	Diskoperinda g	SKPD	T	M	
			Kredit lunak, pemasaran dan promosi Peternakan Induk Kelinci	Bantuan	100 Ekor	Banjaran	Sindangpanon		10.000.000		10.000.000						10.000.000	Diskoperinda g	Wilayah	T	M	
2	06	xx	18	03	Program Peningkatan Efisiensi Perdagangan Dalam Negeri	Pengembangan pasar dan distribusi barang / produk	Pelatihan dan pembinaan peternak dalam pengolahan ikan menjadi makanan olahan			20.000.000	20.000.000						20.000.000	Diskoperinda g	SKPD	T	M	
							Kredit lunak Bibit Jagung	Bantuan	1 paket	Banjaran	Banjaran Wetan		5.000.000				5.000.000	Diskoperinda g	Wilayah	T	M	
							Kredit lunak Bibit Kacang Tanah	Bantuan	1 paket	Banjaran	Banjaran Wetan		5.000.000				5.000.000	Diskoperinda g	Wilayah	T	M	
							Kredit lunak Bibit Kacang Tanah, Jagung	Bantuan	6 kelompok	Banjaran	Neglasari		10.000.000				10.000.000	Diskoperinda g	Wilayah	T	M	
							Kredit lunak Bibit Padi Unggul	Bantuan	1 paket	Banjaran	Banjaran Wetan		5.000.000				5.000.000	Diskoperinda g	Wilayah	T	M	
							Kredit lunak Bibit Padi Unggul	Bantuan	1 Paket	Banjaran	Margahurip		10.000.000				10.000.000	Diskoperinda g	Wilayah	T	M	
							kredit lunak Handsprayer	Bantuan	10 unit	Banjaran	Banjaran Wetan		5.000.000				5.000.000	Diskoperinda g	Wilayah	T	M	
							kredit lunak Handsprayer	Bantuan	10 unit	Banjaran	Ciapus		5.000.000				5.000.000	Diskoperinda g	Wilayah	T	M	
							kredit lunak Handsprayer	Bantuan	10 unit	Banjaran	Kiangroke		5.000.000				5.000.000	Diskoperinda g	Wilayah	T	M	
							kredit lunak Handsprayer	Bantuan	10 unit	Banjaran	Neglasari		5.000.000				5.000.000	Diskoperinda g	Wilayah	T	M	
							kredit lunak Handsprayer	Bantuan	10 unit	Banjaran	Tarajusari		5.000.000				5.000.000	Diskoperinda g	Wilayah	T	M	
							kredit lunak Mesin Perontok Padi	Bantuan	6 unit	Banjaran	Banjaran Wetan		6.000.000				6.000.000	Diskoperinda g	Wilayah	T	M	
							Kredit lunak Pengadaan Alat Perontok Kopi	Bantuan	2 Unit	Banjaran	Pasirmulya		5.000.000				5.000.000	Diskoperinda g	Wilayah	T	M	
							Kredit lunak Pengadaan Bibit padi unggul	Fasilitasi	1 Paket	Banjaran	Ciapus		5.000.000				5.000.000	Diskoperinda g	Wilayah	T	M	
							Tanaman Kayu Keras	Bantuan permodalan untuk pengadaan Tnmn Kayu Keras	1000 pohon	Banjaran	Banjaran		15.000.000				15.000.000	Diskoperinda g	Wilayah	T	M	
							Kredit lunak Pengadaan Hansprayer	Bantuan	10 Buah	Banjaran	Pasirmulya		5.000.000				5.000.000	Diskoperinda g	Wilayah	T	M	
							Kredit lunak Pengadaan Penggilingan Padi	Bantuan	1 unit	Banjaran	Banjaran		-				0	Diskoperinda g	Wilayah	T	M	
							Kredit lunak Pengadaan Penggilingan Padi	Bantuan	1 Unit	Banjaran	Pasirmulya		-				0	Diskoperinda g	Wilayah	T	M	

Kode Rekening	Program	Kegiatan	Rasionalisasi Kegiatan	Sasaran	Volume	Lokasi		Sumber Pendanaan										SKPD Pelaksana	Pengusul (SKPD/Wilayah)	Keterangan (T/PPD/N)	M/ TM
						Kecamatan	Desa	APBD Kab.				APBD Prov	APBN	CSR	PPP	Usaha Lain Yang Sah	Total				
								P2D	Pembiayaan	SKPD	JUMLAH APBD KAB.										
1	2	3	4	5	6	7	8	9	10	11	12=9+10+11	13	14	15	16	17	18=12+13+14+15+16+17	19	20	21	22
			Kredit lunak Pengadaan pupuk organik	Bantuan	1 Paket	Banjaran	Pasirmulya		10.000.000		10.000.000						10.000.000	Diskoperinda g	Wilayah	T	M
			Kredit lunak Pengadaan Sarana Prasarana Pertanian	Bantuan	1 paket	Banjaran	Banjaran				-						0	Diskoperinda g	Wilayah	T	M
			Kredit lunak Pompa Air Pertanian	Bantuan	2 unit	Banjaran	Banjaran Wetan		7.000.000		7.000.000						7.000.000	Diskoperinda g	Wilayah	T	M
			Kredit lunak Pompa Air Pertanian	Bantuan	2 Unit	Banjaran	Margahurip		15.000.000		15.000.000						15.000.000	Diskoperinda g	Wilayah	T	M
			Kredit lunak Pupuk	Bantuan	1 paket	Banjaran	Banjaran Wetan		5.000.000		5.000.000						5.000.000	Diskoperinda g	Wilayah	T	M
			Kredit lunak Pupuk	Bantuan	1 Paket	Banjaran	Margahurip		10.000.000		10.000.000						10.000.000	Diskoperinda g	Wilayah	T	M
			Kredit lunak Pupuk	Bantuan	1 paket	Banjaran	Neglasari		10.000.000		10.000.000						10.000.000	Diskoperinda g	Wilayah	T	M
			Kredit lunak Pupuk	Bantuan	1 Paket	Banjaran	Tarajusari		20.000.000		20.000.000						20.000.000	Diskoperinda g	Wilayah	T	M
			Kredit lunak emposan Tikus	Bantuan	1 Unit	Banjaran	Margahurip		2.000.000		2.000.000						2.000.000	Diskoperinda g	Wilayah	T	M
			Kredit lunak, pemasaran dan promosi Tanaman Hias	Bantuan	1 Paket	Banjaran	Margahurip		10.000.000		10.000.000						10.000.000	Diskoperinda g	Wilayah	T	M
2 06 xx 18 03	Program Peningkatan Efisiensi Perdagangan Dalam Negri	Pengembangan pasar dan distribusi barang / produk	Pelatihan keterampilan kewirausahaan	Pelatihan	20 orang	Cangkuang	Cangkuang			10.000.000	10.000.000						10.000.000	Diskoperinda g	SKPD	T	M
1 15 xx 18 06	Program Peningkatan Kualitas Kelembagaan Koperasi	Peningkatan dan pengembangan jaringan kerjasama usaha koperasi	Pengembangan dan peningkatan lembaga usaha koperasi dan lembaga keuangan	Pengembangan dan peningkatan lembaga usaha koperasi dan lembaga keuangan	1 paket	Cangkuang	Cangkuang			40.000.000	40.000.000						40.000.000	Diskoperinda g	SKPD	T	M
2 06 xx 18 03	Program Peningkatan Efisiensi Perdagangan Dalam Negri	Pengembangan pasar dan distribusi barang / produk	Pelatihan keterampilan kewirausahaan	Pelatihan keterampilan kewirausahaan	20 Orang	Cangkuang	Ciluncat			10.000.000	10.000.000						10.000.000	Diskoperinda g	SKPD	T	M
2 06 xx 18 03	Program Peningkatan Efisiensi Perdagangan Dalam Negri	Pengembangan pasar dan distribusi barang / produk	Pelatihan keterampilan kewirausahaan	Pelatihan keterampilan kewirausahaan	20 orang	Cangkuang	Tanjungsari			10.000.000	10.000.000						10.000.000	Diskoperinda g	SKPD	T	M
			Kredit lunak, pemasaran dan promosi Perternakan Domba	Kredit lunak, pemasaran dan promosi Perternakan Domba	Ls	Cangkuang	Ciluncat		50.000.000		50.000.000						50.000.000	Diskoperinda g	Wilayah	T	M
			Kredit lunak, pemasaran dan promosi Pembesaran Nila,Lele Dumbo	Kredit lunak, pemasaran dan promosi Pembesaran Nila,Lele Dumbo	500 Kg	Cangkuang	Tanjungsari		15.000.000		15.000.000						15.000.000	Diskoperinda g	Wilayah	T	M
2 06 xx 18 03	Program Peningkatan Efisiensi Perdagangan Dalam Negri	Pengembangan pasar dan distribusi barang / produk	Pelatihan dan pembinaan pengolahan hasil pertanian	Pelatihan dan pembinaan pengolahan hasil pertanian	1 Paket	Pameungpe uk	Sukasari				-						0	Diskoperinda g	SKPD	T	M
			Peningkatan dan pengembangan usaha melalui bantuan modal	Peningkatan dan pengembangan usaha melalui bantuan modal	1 Paket	Pameungpe uk	Sukasari		50.000.000		50.000.000						50.000.000	Diskoperinda g	SKPD	T	M
			Pengadaan Sarana dan Prasarana Teknologi Pertanian/ Perkebunan Tepat Guna (Kredit lunak pengadaan benih )	Pengadaan Sarana dan Prasarana Teknologi Pertanian/ Perkebunan Tepat Guna (Kredit lunak pengadaan benih )	1 Paket	Pameungpe uk	Sukasari		10.000.000		10.000.000						10.000.000	Diskoperinda g	SKPD	T	M
2 06 xx 18 03	Program Peningkatan Efisiensi Perdagangan Dalam Negri	Pengembangan pasar dan distribusi barang / produk	Pelatihan dan pembinaan pengolahan hasil pertanian	Pelatihan dan pembinaan pengolahan hasil pertanian	1 Paket	Pameungpe uk	Bojongmangu			10.000.000	10.000.000						10.000.000	Diskoperinda g	SKPD	T	M
2 06 xx 18 03	Program Peningkatan Efisiensi Perdagangan Dalam Negri	Pengembangan pasar dan distribusi barang / produk	Peningkatan dan pengembangan usaha koperasi dan lembaga keuangan	Peningkatan dan pengembangan manajemen usaha koperasi dan lembaga keuangan mikro lainnya	1 Paket	Pameungpe uk	Kecamatan			20.000.000	20.000.000						20.000.000	Diskoperinda g	SKPD	T	M
			Pengadaan Sarana dan Prasarana Teknologi Pertanian/ Perkebunan Tepat Guna (Kredit lunak pengadaan benih )	Pengadaan Sarana dan Prasarana Teknologi Pertanian/ Perkebunan Tepat Guna (Kredit lunak pengadaan benih )	1 Paket	Pameungpe uk	Bojongmangu		10.000.000		10.000.000						10.000.000	Diskoperinda g	SKPD	T	M

Kode Rekening	Program	Kegiatan	Rasionalisasi Kegiatan	Sasaran	Volume	Lokasi		Sumber Pendanaan										SKPD Pelaksana	Pengusul (SKPD/Wilayah)	Keterangan (T/TPD/N)	M/ TM
						Kecamatan	Desa	APBD Kab.				APBD Prov	APBN	CSR	PPP	Usaha Lain Yang Sah	Total				
								P2D	Pembiayaan	SKPD	JUMLAH APBD KAB.										
1	2	3	4	5	6	7	8	9	10	11	12=9+10+11	13	14	15	16	17	18=12+13+14+15+16+17	19	20	21	22
2 06 xx 18 03	Program Peningkatan Efisiensi Perdagangan Dalam Negri	Pengembangan pasar dan distribusi barang / produk	Pelatihan dan pembinaan pengolahan hasil pertanian	Pelatihan dan pembinaan pengolahan hasil pertanian	1 Paket	Pameungpeuk	Rancatungku			10.000.000	10.000.000						10.000.000	Diskoperindag	SKPD	T	M
			Pengadaan Sarana dan Prasarana Teknologi Pertanian/ Perkebunan Tepat Guna (Kredit lunak pengadaan benih)	Pengadaan Sarana dan Prasarana Teknologi Pertanian/ Perkebunan Tepat Guna (Kredit lunak pengadaan benih)	1 Paket	Pameungpeuk	Rancatungku		10.000.000		10.000.000						10.000.000	Diskoperindag	SKPD	T	M
			Pengembangan peternakan itik (Kredit lunak)	Pengembangan peternakan itik (Kredit lunak)	1 paket	Pameungpeuk	Rancatungku		10.000.000		10.000.000						10.000.000	Diskoperindag	SKPD	T	M
			Peningkatan dan pengembangan usaha melalui bantuan permodalan	Peningkatan dan pengembangan usaha melalui bantuan permodalan	1 Paket	Pameungpeuk	Rancatungku		50.000.000		50.000.000						50.000.000	Diskoperindag	SKPD	T	M
2 06 xx 18 03	Program Peningkatan Efisiensi Perdagangan Dalam Negri	Pengembangan pasar dan distribusi barang / produk	Pelatihan dan pembinaan pengolahan hasil pertanian	Pelatihan dan pembinaan pengolahan hasil pertanian	1 Paket	Pameungpeuk	Bojongkunci			10.000.000	10.000.000						10.000.000	Diskoperindag	SKPD	T	M
1 15 xx 18 06	Program Peningkatan Kualitas Kelembagaan Koperasi	Peningkatan dan pengembangan jaringan kerjasama usaha koperasi	Peningkatan dan pengembangan usaha koperasi dan lembaga keuangan	Peningkatan dan pengembangan usaha koperasi dan lembaga keuangan	1 Paket	Pameungpeuk	Bojongkunci			10.000.000	10.000.000						10.000.000	Diskoperindag	SKPD	T	M
			Pengadaan Sarana dan Prasarana Teknologi Pertanian/ Perkebunan Tepat Guna (Kredit lunak pengadaan benih)	Pengadaan Sarana dan Prasarana Teknologi Pertanian/ Perkebunan Tepat Guna (Kredit lunak pengadaan benih)	1 Paket	Pameungpeuk	Bojongkunci		10.000.000		10.000.000						10.000.000	Diskoperindag	SKPD	T	M
			Pengembangan pertanian komoditas ubi jalar (Kredit pengadaan Benih)	Pengembangan pertanian komoditas ubi jalar (Kredit pengadaan Benih)	1 Paket	Pameungpeuk	Bojongkunci		10.000.000		10.000.000						10.000.000	Diskoperindag	SKPD	T	M
			Peningkatan dan pengembangan usaha melalui bantuan permodalan	Peningkatan dan pengembangan usaha melalui bantuan permodalan	1 Paket	Pameungpeuk	Bojongkunci		10.000.000		10.000.000						10.000.000	Diskoperindag	SKPD	T	M
			Pengembangan peternakan itik (Kredit lunak)	Pengembangan peternakan itik (Kredit lunak)	1 Paket	Pameungpeuk	Bojongkunci		10.000.000		10.000.000						10.000.000	Diskoperindag	SKPD	T	M
1 15 xx 18 06	Program Peningkatan Kualitas Kelembagaan Koperasi	Peningkatan dan pengembangan jaringan kerjasama usaha koperasi	Peningkatan dan pengembangan usaha koperasi dan lembaga keuangan	Peningkatan dan pengembangan usaha koperasi dan lembaga keuangan	1 paket	Pameungpeuk	Rancamulya			10.000.000	10.000.000						10.000.000	Diskoperindag	SKPD	T	M
1 14 xx 16 05	Program Peningkatan Kesempatan Kerja	Pengembangan kelembagaan produktivitas dan pelatihan kewirausahaan	Pelatihan & pembinaan pemanfaatan bulu itik menjadi kamoceng dan kerajinan lainnya	Pelatihan & pembinaan pemanfaatan bulu itik menjadi kamoceng dan kerajinan lainnya	1 paket	Pameungpeuk	Rancamulya			10.000.000	10.000.000						10.000.000	Diskoperindag	SKPD	T	M
1 15 xx 18 06	Program Peningkatan Kualitas Kelembagaan Koperasi	Peningkatan dan pengembangan jaringan kerjasama usaha koperasi	Peningkatan dan pengembangan usaha koperasi dan lembaga keuangan	Peningkatan dan pengembangan usaha koperasi dan lembaga keuangan	1 paket	Pameungpeuk	Langonsari			10.000.000	10.000.000						10.000.000	Diskoperindag	SKPD	T	M
1 14 xx 16 05	Program Peningkatan Kesempatan Kerja	Pengembangan kelembagaan produktivitas dan pelatihan kewirausahaan	Pelatihan & pembinaan pemanfaatan bulu itik menjadi kamoceng dan kerajinan lainnya	Pelatihan & sertifikasi pembinaan kerajinan (handicraft)	1 paket	Pameungpeuk	Langonsari			5.000.000	5.000.000						5.000.000	Diskoperindag	SKPD	T	M
1 14 xx 16 05	Program Peningkatan Kesempatan Kerja	Pengembangan kelembagaan produktivitas dan pelatihan kewirausahaan	pelatihan keterampilan pengolahan makanan ringan	Pelatihan keterampilan dan sertifikasi pengolahan makanan ringan	2 kimp (20 orang)	Pameungpeuk	Rancamulya			10.000.000	10.000.000						10.000.000	Diskoperindag	Wilayah	T	M
			kredit lunak modal dan pemasaran untuk pengrajin anyaman bambu	kredit lunak modal dan pemasaran untuk pengrajin anyaman bambu	5 kimp	Pameungpeuk	Rancamulya		125.000.000		125.000.000						125.000.000	Diskoperindag	Wilayah	T	M
1 14 xx 16 05	Program Peningkatan Kesempatan Kerja	Pengembangan kelembagaan produktivitas dan pelatihan kewirausahaan	Pelatihan, kredit lunak modal dan pemasaran utk Pengrajin Blangkon	Pelatihan dan pemasaran utk Pengrajin Blangkon	1 kimp	Pameungpeuk	Rancamulya			10.000.000	10.000.000						10.000.000	Diskoperindag	Wilayah	T	M
			kredit lunak Mesin Penetas Telor	Bantuan	4 buah	Pameungpeuk	Langonsari		10.000.000		10.000.000						10.000.000	Diskoperindag	Wilayah	T	M

Kode Rekening	Program	Kegiatan	Rasionalisasi Kegiatan	Sasaran	Volume	Lokasi		Sumber Pendanaan										SKPD Pelaksana	Pengusul (SKPD/Wilayah)	Keterangan (T/TPD/N)	M/ TM
						Kecamatan	Desa	APBD Kab.				APBD Prov	APBN	CSR	PPP	Usaha Lain Yang Sah	Total				
								P2D	Pembiayaan	SKPD	JUMLAH APBD KAB.										
1	2	3	4	5	6	7	8	9	10	11	12=9+10+11	13	14	15	16	17	18=12+13+14+15+16+17	19	20	21	22
2 07 xx 16 07	Program Pengembangan Industri Kecil dan Menengah	Dst ... Fasilitasi UKM	Mesin Penetas Telor	Fasilitasi	4 buah	Pameungpeuk	Langonsari			10.000.000	10.000.000	10.000.000					20.000.000	Diskoperindag	Wilayah	T	M
			Kredit lunak. Pemasaran dan promosi budidaya Bebek	Bantuan	ekr	Pameungpeuk	Rancatungku		75.000.000		75.000.000						75.000.000	Diskoperindag	Wilayah	T	M
			kredit lunak Bantuan Benih padi	Bantuan	8 kimp	Pameungpeuk	Rancatungku				-						0	Diskoperindag	Wilayah	T	M
			kredit lunak Bantuan Bibit Padi	Bantuan	2 ton	Pameungpeuk	Bojongmanggu				-						0	Diskoperindag	Wilayah	T	M
			kredit lunak Bantuan Pupuk	Bantuan	8 kimp	Pameungpeuk	Rancatungku				-						0	Diskoperindag	Wilayah	T	M
			kredit lunak Bantuan Traktor	Bantuan	8 kimp	Pameungpeuk	Rancatungku	120.000.000			120.000.000						120.000.000	Diskoperindag	Wilayah	T	M
			kredit lunak Mesin Traktor	Bantuan	1 unit	Pameungpeuk	Sukasari	17.500.000			17.500.000						17.500.000	Diskoperindag	Wilayah	T	M
			Kredit lunak Pengadaan Mesin Perontok Padi	Bantuan	8 unit	Pameungpeuk	Rancamulya	8.000.000			8.000.000						8.000.000	Diskoperindag	Wilayah	T	M
			kredit lunak Pengadaan Benih	Bantuan	1 pkt	Pameungpeuk	Rancamulya				-						0	Diskoperindag	Wilayah	T	M
			kredit lunak Pengadaan Handspayer	Bantuan	8 unit	Pameungpeuk	Rancamulya				-						0	Diskoperindag	Wilayah	T	M
			Kredit Lunak Pengadaan Handstractor	Bantuan	7 unit	Pameungpeuk	Rancamulya	105.000.000			105.000.000						105.000.000	Diskoperindag	Wilayah	T	M
			kredit lunak Pengadaan Mesin Pompa Air	Bantuan	8 unit	Pameungpeuk	Rancamulya	120.000.000			120.000.000						120.000.000	Diskoperindag	Wilayah	T	M
			Kredit lunak Pompa Air	Bantuan	8 kimp	Pameungpeuk	Rancatungku	28.000.000			28.000.000						28.000.000	Diskoperindag	Wilayah	T	M
			Kredit lunak, Modal, Pelatihan, pemasaran dan promosi ikan	Kredit lunak, Modal, Pelatihan, pemasaran dan promosi ikan	1 Paket	Cimaung	Cipinang	10.000.000			10.000.000						10.000.000	Diskoperindag	SKPD	T	M
			Kredit lunak, Modal, Pelatihan, pemasaran dan promosi itik	Kredit lunak, Modal, Pelatihan, pemasaran dan promosi itik	1 Paket	Cimaung	Cipinang	10.000.000			10.000.000						10.000.000	Diskoperindag	SKPD	T	M
1 14 xx 16 05	Program Peningkatan Kesempatan Kerja	Pengembangan kelembagaan produktivitas dan pelatihan kewirausahaan	Pelatihan pengolahan daging ayam menjadi makanan olahan yang tahan lama	Pelatihan pengolahan daging ayam menjadi makanan olahan yang tahan lama	1 Paket	Cimaung	Cipinang			10.000.000	10.000.000						10.000.000	Diskoperindag	SKPD	T	M
			Kredit lunak untuk kekuatan modal usaha makanan olahan	Kredit lunak untuk kekuatan modal usaha makanan olahan	50 Orang (5 kelompok)	Cimaung	Sukamaju	50.000.000			50.000.000						50.000.000	Diskoperindag	SKPD	T	M
			Kredit lunak Pengadaan Bibit Padi dan Palawija (Sentra & demplot kedelai di Sukamaju)	Kredit lunak Pengadaan Bibit Padi dan Palawija (Sentra & demplot kedelai di Sukamaju)	100 Ha	Cimaung	Sukamaju	20.000.000			20.000.000						20.000.000	Diskoperindag	Wilayah	T	M
			Kredit lunak Peternakan sapi	Kredit lunak Peternakan sapi	50 ekor	Cimaung	Kecamatan	50.000.000			50.000.000						50.000.000	Diskoperindag	SKPD	T	M
			Kredit lunak peternakan Domba	Kredit lunak peternakan Domba	100 Ekor	Cimaung	Kecamatan	70.000.000			70.000.000						70.000.000	Diskoperindag	Wilayah	T	M
1 15 xx 18 10	Program Peningkatan Kualitas Kelembagaan Koperasi	dst...Pengembangan koperasi peternak (Pembentukan Koperasi baru)	Pengembangan koperasi peternak (Pembentukan Koperasi baru)	Pengembangan koperasi peternak (Pembentukan Koperasi baru)	1 Paket	Pangalengan	Kecamatan			40.000.000	40.000.000						40.000.000	Diskoperindag	SKPD	T	M
1 14 xx 16 05	Program Peningkatan Kesempatan Kerja	Pengembangan kelembagaan produktivitas dan pelatihan kewirausahaan	Pelatihan dan pembinaan Kewirausahaan dalam pengolahan susu menjadi keju	Pelatihan dan pembinaan Kewirausahaan dalam pengolahan susu menjadi keju	1 Paket	Pangalengan	Kecamatan			20.000.000	20.000.000						20.000.000	Diskoperindag	SKPD	T	M
1 15 xx 18 06	Program Peningkatan Kualitas Kelembagaan Koperasi	Peningkatan dan pengembangan jaringan kerjasama usaha koperasi	Peningkatan dan pengembangan jaringan kerjasama usaha koperasi yang telah ada	Revitalisasi dan pengembangan koperasi yang telah ada	1 Paket	Pangalengan	Kecamatan			-	-						0	Diskoperindag	SKPD	T	M



Kode Rekening	Program	Kegiatan	Rasionalisasi Kegiatan	Sasaran	Volume	Lokasi		Sumber Pendanaan										SKPD Pelaksana	Pengusul (SKPD/Wilayah)	Keterangan (T/PD/N)	M/ TM
						Kecamatan	Desa	APBD Kab.				APBD Prov	APBN	CSR	PPP	Usaha Lain Yang Sah	Total				
								P2D	Pembiayaan	SKPD	JUMLAH APBD KAB.										
1	2	3	4	5	6	7	8	9	10	11	12=9+10+11	13	14	15	16	17	18=12+13+14+15+16+17	19	20	21	22
1 14 xx 16 05	Program Peningkatan Kesempatan Kerja	Pengembangan kelembagaan produktivitas dan pelatihan kewirausahaan	Pelatihan kewirausahaan (pembuatan makanan olahan dari daging sapi)	Pelatihan kewirausahaan (pembuatan makanan olahan dari daging sapi)	20 orang	Pangalengan	Pangalengan, Margaluyu, Warnasari, Sukamanah, Margamukti, Margamulya, Sukaluyu, Tribaktimulya, Pulosari, Wanasuka, Margamekar			20.000.000	20.000.000						20.000.000	Diskoperindag	SKPD	T	M
2 06 xx 18 03	Program Peningkatan Efisiensi Perdagangan Dalam Negeri	Pengembangan pasar dan distribusi barang / produk	Pelatihan Pengembangan dan peningkatan usaha koperasi dan lembaga keuangan	Pelatihan Pengembangan dan peningkatan usaha koperasi dan lembaga keuangan	20 orang	Pangalengan	Pangalengan, Margaluyu, Warnasari, Sukamanah, Margamukti, Margamulya, Lamajang, Banjarsari, Sukaluyu, Tribaktimulya, Pulosari, Wanasuka, Margamekar			20.000.000	20.000.000						20.000.000	Diskoperindag	SKPD	T	M
1 15 xx 17 07	Program Pengembangan Sistem Pendukung Usaha Bagi Usaha Mikro Kecil Menengah	Peningkatan jaringan kerjasama antar lembaga	Fasilitas Permodalan untuk UMKM	Fasilitas Permodalan untuk UMKM	1 Paket	Pangalengan	Pangalengan, Margaluyu, Warnasari, Sukamanah, Margamukti, Margamulya, Lamajang, Banjarsari, Sukaluyu, Tribaktimulya, Pulosari, Wanasuka, Margamekar			-	-						0	Diskoperindag	SKPD	T	M
2 06 xx 18 03	Program Peningkatan Efisiensi Perdagangan Dalam Negeri	Pengembangan pasar dan distribusi barang / produk	Pelatihan Pengembangan dan peningkatan usaha koperasi dan lembaga keuangan	Pelatihan Pengembangan dan peningkatan usaha koperasi dan lembaga keuangan		Pangalengan	Margamukti			50.000.000	50.000.000						50.000.000	Diskoperindag	Wilayah	T	M
2 06 xx 18 03	Program Peningkatan Efisiensi Perdagangan Dalam Negeri	Pengembangan pasar dan distribusi barang / produk	Pelatihan Pengembangan dan peningkatan usaha koperasi dan lembaga keuangan	Pelatihan Pengembangan dan peningkatan usaha koperasi dan lembaga keuangan		Pangalengan				10.000.000	10.000.000						10.000.000	Diskoperindag	Wilayah	T	M
2 06 xx 18 03	Program Peningkatan Efisiensi Perdagangan Dalam Negeri	Pengembangan pasar dan distribusi barang / produk	Pelatihan Pengembangan dan peningkatan usaha koperasi dan lembaga keuangan	Pelatihan Pengembangan dan peningkatan usaha koperasi dan lembaga keuangan		Majalaya				-	-						0	Diskoperindag	SKPD	T	M
2 06 xx 15 03	Program Perlindungan Konsumen dan pengamanan perdagangan	Peningkatan pengawasan peredaran barang dan jasa	Peningkatan pengawasan barang dan jasa	Peningkatan pengawasan barang dan jasa		Majalaya				10.000.000	10.000.000						10.000.000	Diskoperindag	SKPD	T	M
1 15 xx 15 08	Program penciptaan iklim Usaha Kecil Menengah yang kondusif	Fasilitasi pengembangan Usaha Kecil Menengah	Fasilitasi pembentukan KUKM bagi kelompok peternak	Fasilitasi pembentukan KUKM bagi kelompok peternak dan petani ikan	10 Orang	Majalaya	Biru, Padaulun			10.000.000	10.000.000						10.000.000	Diskoperindag	SKPD	T	M
			Penambahan Modal Usaha Bordir Mawar	Bantuan Modal Usaha Bordir Mawar	1 Kelompok	Majalaya	Neglasari		10.000.000		10.000.000						10.000.000	Diskoperindag	WILAYAH	T	M
			Penambahan Modal Usaha Daur Ulang Limbah Industri Pemuda Produktif	Bantuan Modal Usaha Daur Ulang Limbah Industri Pemuda Produktif	1 Kelompok	Majalaya	Padaulun		10.000.000		10.000.000						10.000.000	Diskoperindag	WILAYAH	T	M
			Penambahan Modal Usaha Daur Ulang Limbah Tekstil	Bantuan Modal Usaha Daur Ulang Limbah Tekstil	2 Kelompok	Majalaya	Majakerta		10.000.000		10.000.000						10.000.000	Diskoperindag	WILAYAH	T	M
			Penambahan Modal Usaha Kerupuk Sari Tani, Gugunungan, Baraya, Suka Tani	Bantuan Modal Usaha Kerupuk Sari Tani, Gugunungan, Baraya, Suka Tani	4 Kelompok	Majalaya	Neglasari		10.000.000		10.000.000						10.000.000	Diskoperindag	WILAYAH	T	M
			Penambahan Modal Usaha Konveksi PKM Cahaya	Bantuan Modal Usaha Konveksi PKM Cahaya	6 Kelompok	Majalaya	Padamulya		10.000.000		10.000.000						10.000.000	Diskoperindag	WILAYAH	T	M

Kode Rekening	Program	Kegiatan	Rasionalisasi Kegiatan	Sasaran	Volume	Lokasi		Sumber Pendanaan											SKPD Pelaksana	Pengusul (SKPD/Wilayah)	Keterangan (T/TPD/N)	M/ TM
						Kecamatan	Desa	APBD Kab.				APBD Prov	APBN	CSR	PPP	Usaha Lain Yang Sah	Total					
								P2D	Pembiayaan	SKPD	JUMLAH APBD KAB.											
1	2	3	4	5	6	7	8	9	10	11	12=9+10+11	13	14	15	16	17	18=12+13+14+15+16+17	19	20	21	22	
			Penambahan Modal Usaha Konveksi (Pemberdayaan Perempuan)	Bantuan Modal Usaha Konveksi (Pemberdayaan Perempuan)	2 Kelompok	Majalaya	Biru		10.000.000		10.000.000						10.000.000	Diskoperinda g	WILAYAH	T	M	
			Penambahan Modal Usaha Konveksi (Pemberdayaan Perempuan)	Bantuan Modal Usaha Konveksi (Pemberdayaan Perempuan)	1 Kelompok	Majalaya	Neglasari		10.000.000		10.000.000						10.000.000	Diskoperinda g	WILAYAH	T	M	
			Penambahan Modal Usaha Produksi Sale Pisang Kelompok Rembulan (Pemberdayaan Perempuan)	Bantuan Modal Usaha Produksi Sale Pisang Kelompok Rembulan (Pemberdayaan Perempuan)	1 Kelompok	Majalaya	Padamulya		10.000.000		10.000.000						10.000.000	Diskoperinda g	WILAYAH	T	M	
			Penambahan Modal Usaha Koperasi (RTSM)	Bantuan Modal Usaha Koperasi (RTSM)	17 Kelompok	Majalaya	Padamulya		50.000.000		50.000.000						50.000.000	Diskoperinda g	WILAYAH	T	M	
			Penambahan Modal Usaha Koperasi KUD Surti	Bantuan Modal Usaha Koperasi KUD Surti		Majalaya	Majalaya		50.000.000		50.000.000						50.000.000	Diskoperinda g	WILAYAH	T	M	
			Penambahan Modal Usaha Makanan Ringan	Bantuan Modal Usaha Makanan Ringan	2 Kelompok	Majalaya	Majakerta		10.000.000		10.000.000						10.000.000	Diskoperinda g	WILAYAH	T	M	
			Penambahan Modal Usaha Pedagang Asongan	Bantuan Modal Usaha Pedagang Asongan	2 Kelompok	Majalaya	Biru		10.000.000		10.000.000						10.000.000	Diskoperinda g	WILAYAH	T	M	
			Penambahan Modal Usaha Pembuatan Bata Merah	Bantuan Modal Usaha Pembuatan Bata Merah	5 Kelompok	Majalaya	Biru		10.000.000		10.000.000						10.000.000	Diskoperinda g	WILAYAH	T	M	
			Penambahan Modal Usaha Pembuatan Bata Merah/ Pasir Wangi, Mekar Laksana	Bantuan Modal Usaha Pembuatan Bata Merah/ Pasir Wangi, Mekar Laksana	2 Kelompok	Majalaya	Neglasari		10.000.000		10.000.000						10.000.000	Diskoperinda g	WILAYAH	T	M	
			Penambahan Modal Usaha Pengrajin Alat Pancing	Bantuan Modal Usaha Pengrajin Alat Pancing	1 Kelompok	Majalaya	Biru		10.000.000		10.000.000						10.000.000	Diskoperinda g	WILAYAH	T	M	
			Penambahan Modal Usaha Pengrajin Celengan	Bantuan Modal Usaha Pengrajin Celengan	1 Kelompok	Majalaya	Biru		10.000.000		10.000.000						10.000.000	Diskoperinda g	WILAYAH	T	M	
			Penambahan Modal Usaha Pengrajin Kasur	Bantuan Modal Usaha Pengrajin Kasur	1 Kelompok	Majalaya	Majakerta		10.000.000		10.000.000						10.000.000	Diskoperinda g	WILAYAH	T	M	
			Penambahan Modal Usaha Pengrajin Lap Ekspor Cina (Limbah Tekstil)	Bantuan Modal Usaha Pengrajin Lap Ekspor Cina (Limbah Tekstil)	1 Kelompok	Majalaya	Biru		10.000.000		10.000.000						10.000.000	Diskoperinda g	WILAYAH	T	M	
			Penambahan Modal Usaha Perbengkelan Las Bubut RW 11	Bantuan Modal Usaha Perbengkelan Las Bubut RW 11	1 Kelompok	Majalaya	Padamulya		10.000.000		10.000.000						10.000.000	Diskoperinda g	WILAYAH	T	M	
			Penambahan Modal Usaha Produksi Alat - alat Pertanian/ Pandai Besi Suka Tani	Bantuan Modal Usaha Produksi Alat - alat Pertanian/ Pandai Besi Suka Tani	1 Kelompok	Majalaya	Neglasari		10.000.000		10.000.000						10.000.000	Diskoperinda g	WILAYAH	T	M	
			Penambahan Modal Usaha Rongsokan	Bantuan Modal Usaha Rongsokan	2 Kelompok	Majalaya	Biru		10.000.000		10.000.000						10.000.000	Diskoperinda g	WILAYAH	T	M	
			Penambahan Modal Usaha Sablon	Bantuan Modal Usaha Sablon	2 Kelompok	Majalaya	Biru		10.000.000		10.000.000						10.000.000	Diskoperinda g	WILAYAH	T	M	
			Penambahan Modal Usaha Tambal Ban	Bantuan Modal Usaha Tambal Ban	1 Kelompok	Majalaya	Biru		10.000.000		10.000.000						10.000.000	Diskoperinda g	WILAYAH	T	M	
			Penambahan Modal Usaha Teknologi Tepat Guna Briket Batu Bara	Bantuan Modal Usaha Teknologi Tepat Guna Briket Batu Bara	1 Kelompok	Majalaya	Padaulun		10.000.000		10.000.000						10.000.000	Diskoperinda g	WILAYAH	T	M	
			Penambahan Modal Usaha Produksi Peralatan Perikanan (Waring) Kelompok Barokah	Bantuan Modal Usaha Produksi Peralatan Perikanan (Waring) Kelompok Barokah	1 Kelompok	Majalaya	Biru		10.000.000		10.000.000						10.000.000	Diskoperinda g	WILAYAH	T	M	
			Penambahan Modal Usaha Home Industry Tas Sekolah Kelompok Barokah, Mandiri, Putera Setia, Berkah, Wahana	Bantuan Modal Usaha Home Industry Tas Sekolah Kelompok Barokah, Mandiri, Putera Setia, Berkah, Wahana	5 Kelompok	Majalaya	Bojong		10.000.000		10.000.000						10.000.000	Diskoperinda g	WILAYAH	T	M	

Kode Rekening	Program	Kegiatan	Rasionalisasi Kegiatan	Sasaran	Volume	Lokasi		Sumber Pendanaan											SKPD Pelaksana	Pengusul (SKPD/Wilayah)	Keterangan (T/TPD/N)	M/TM
						Kecamatan	Desa	APBD Kab.				APBD Prov	APBN	CSR	PPP	Usaha Lain Yang Sah	Total					
								P2D	Pembiayaan	SKPD	JUMLAH APBD KAB.											
1	2	3	4	5	6	7	8	9	10	11	12=9+10+11	13	14	15	16	17	18=12+13+14+15+16+17	19	20	21	22	
				Penambahan Modal Usaha Home Industry Cinderamata Miniatur Macam - macam Alat Kesenian Kelompok Fajar	Bantuan Modal Usaha Home Industry Cinderamata Miniatur Macam - macam Alat Kesenian Kelompok Fajar	1 Kelompok	Majalaya	Bojong		10.000.000		10.000.000					10.000.000	Diskoperinda g	WILAYAH	T	M	
				Penambahan Modal Usaha Home Industry Makanan Winaya Mukti	Bantuan Modal Usaha Home Industry Makanan Winaya Mukti	1 Kelompok	Majalaya	Bojong		10.000.000		10.000.000					10.000.000	Diskoperinda g	WILAYAH	T	M	
				Penambahan Modal Usaha Home Industry Pelampung Kelompok Anggi	Bantuan Modal Usaha Home Industry Pelampung Kelompok Anggi	1 Kelompok	Majalaya	Bojong		10.000.000		10.000.000					10.000.000	Diskoperinda g	WILAYAH	T	M	
				Penambahan Modal Usaha Home Industry Pakaian Dalam Pria & Wanita Kelompok Buah Jajar I, II, III, IV, V (Pemberdayaan Perempuan)	Bantuan Modal Usaha Home Industry Pakaian Dalam Pria & Wanita Kelompok Buah Jajar I, II, III, IV, V (Pemberdayaan Perempuan)	5 Kelompok	Majalaya	Bojong		10.000.000		10.000.000					10.000.000	Diskoperinda g	WILAYAH	T	M	
				Penambahan Modal Usaha Koperasi Setia Bakti (Telah Berbadan Hukum)	Bantuan Modal Usaha Koperasi Setia Bakti (Telah Berbadan Hukum)	1 Kelompok	Majalaya	Majasetra		50.000.000		50.000.000					50.000.000	Diskoperinda g	WILAYAH	T	M	
1	15	xx	15	08	Program penciptaan iklim Usaha Kecil Menengah yang kondusif	Fasilitasi pengembangan Usaha Kecil Menengah	Fasilitasi pembentukan KUKM bagi kelompok peternak	Fasilitasi pembentukan KUKM bagi pengolah produk industri rumahan	1 Paket	Solokanjeru k			5.000.000	5.000.000				5.000.000	Diskoperinda g	SKPD	T	M
1	14	xx	16	05	Program Peningkatan Kesempatan Kerja	Pengembangan kelembagaan produktivitas dan pelatihan kewirausahaan	Bintek Wirausaha Ternak Itik dan Ayam Buras	Pelatihan dan sertifikasi UKM pengolah telur asin (itik/ayam)		Solokanjeru k	7 Desa			20.000.000	20.000.000			20.000.000	Diskoperinda g	WILAYAH	T	M
2	06	xx	18	03	Program Peningkatan Efisiensi Perdagangan Dalam Negeri	Pengembangan pasar dan distribusi barang / produk	Pengembangan lembaga usaha ekonomi	Pelatihan dan pembinaan manajemen usaha koperasi dan lembaga keuangan mikro lainnya		Solokanjeru k	7 Desa			20.000.000	20.000.000			20.000.000	Diskoperinda g	WILAYAH	T	M
						Pengadaan Penggilingan Padi	Bantuan Penggilingan Padi			Solokanjeru k	Kecamatan			20.000.000			20.000.000	Diskoperinda g	WILAYAH	T	M	
1	15	xx	15	08	Program penciptaan iklim Usaha Kecil Menengah yang kondusif	Fasilitasi pengembangan Usaha Kecil Menengah	Fasilitasi pembentukan KUKM bagi kelompok peternak	Fasilitasi pembentukan KUKM bagi kelompok peternak	10 Orang	Paseh	Cigentur			10.000.000	10.000.000			10.000.000	Diskoperinda g	SKPD	T	M
1	15	xx	15	08	Program penciptaan iklim Usaha Kecil Menengah yang kondusif	Fasilitasi pengembangan Usaha Kecil Menengah	Fasilitasi pembentukan KUKM bagi kelompok peternak	Fasilitasi pembentukan KUKM bagi kelompok peternak	10 Orang	Paseh	Sukamantri			10.000.000	10.000.000			10.000.000	Diskoperinda g	SKPD	T	M
							Fasilitasi Akses Permodalan UKM peternak	Fasilitasi Akses Permodalan UKM peternak	10 Orang	Paseh	Cigentur			10.000.000	10.000.000			10.000.000	Diskoperinda g	SKPD	T	M
							Fasilitasi Akses Permodalan UKM peternak	Fasilitasi Akses Permodalan UKM peternak	10 Orang	Paseh	Sukamantri			10.000.000	10.000.000			10.000.000	Diskoperinda g	SKPD	T	M
1	15	xx	17	06	Program Pengembangan Sistem Pendukung Usaha Bagi Usaha Mikro Kecil Menengah	Pengembangan sarana pemasaran produk Usaha Mikro Kecil Menengah	Bintek kemasan dan desain produk	Pelatihan kemasan dan desain produk	10 Orang	Paseh	Cigentur			5.000.000	5.000.000			5.000.000	Diskoperinda g	SKPD	T	M
1	15	xx	17	06	Program Pengembangan Sistem Pendukung Usaha Bagi Usaha Mikro Kecil Menengah	Pengembangan sarana pemasaran produk Usaha Mikro Kecil Menengah	Bintek kemasan dan desain produk	Pelatihan kemasan dan desain produk	10 Orang	Paseh	Sukamantri			5.000.000	5.000.000			5.000.000	Diskoperinda g	SKPD	T	M
						Bantuan Permodalan KL	Bantuan Permodalan KU			10 Kelompok	Paseh	Cipedes					50.000.000	Diskoperinda g	WILAYAH	T	M	
						Bantuan modal Koperas	Bantuan modal Koperasi			1 Kelompok	Paseh	Cipedes					50.000.000	Diskoperinda g	WILAYAH	T	M	
						Bantuan Permodalan KL	Bantuan Permodalan KU			40 kelompok	Paseh	Sukamantri					30.000.000	Diskoperinda g	WILAYAH	T	M	
						Bantuan Modal budi daya jamur tiram	Bantuan Modal budi daya jamur tiram			1 kelompok	Paseh	Loa					50.000.000	Diskoperinda g	WILAYAH	T	M	
						Pengadaan semprotan padi dan Pertanian	Bantuan semprotan padi dan Pertanian			8 Buah	Paseh	Karangtunggal					25.000.000	Diskoperinda g	WILAYAH	T	M	

Kode Rekening	Program	Kegiatan	Rasionalisasi Kegiatan	Sasaran	Volume	Lokasi		Sumber Pendanaan											SKPD Pelaksana	Pengusul (SKPD/Wilayah)	Keterangan (T/TPD/N)	M/ TM
						Kecamatan	Desa	APBD Kab.				APBD Prov	APBN	CSR	PPP	Usaha Lain Yang Sah	Total					
								P2D	Pembiayaan	SKPD	JUMLAH APBD KAB.											
1	2	3	4	5	6	7	8	9	10	11	12=9+10+11	13	14	15	16	17	18=12+13+14+15+16+17	19	20	21	22	
			Bantuan Permodalan KUKM	Bantuan Permodalan KUKM	10 Kelompok	Paseh	Cipedes		50.000.000		50.000.000						50.000.000	Diskoperindag	WILAYAH	T	M	
			Bantuan modal Koperasi Wanita	Bantuan modal Koperasi Wanita	1 Kelompok	Paseh	Cipedes		50.000.000		50.000.000						50.000.000	Diskoperindag	WILAYAH	T	M	
			Bantuan Permodalan KUKM	Bantuan Permodalan KUKM	40 kelompok	Paseh	Sukamantri		30.000.000		30.000.000						30.000.000	Diskoperindag	WILAYAH	T	M	
			Bantuan Modal budi daya jamur tiram	Bantuan Modal budi daya jamur tiram	1 kelompok	Paseh	Loa		50.000.000		50.000.000						50.000.000	Diskoperindag	WILAYAH	T	M	
1	14	xx	16	05	Program Peningkatan Kesempatan Kerja	Pengembangan kelembagaan produktivitas dan pelatihan kewirausahaan	Pengembangan Usaha Kompleksi	Pengembangan Usaha Kompleksi	2 Paket	Ibun	Neglasari						0	Diskoperindag	WILAYAH	T	M	
						Pengembangan Modal Usaha Konveksi	Pengembangan Modal Usaha Konveksi	1 Paket	Ibun	Neglasari		25.000.000					25.000.000	Diskoperindag	WILAYAH	T	M	
1	14	xx	16	05	Program Peningkatan Kesempatan Kerja	Pengembangan kelembagaan produktivitas dan pelatihan kewirausahaan	Peningkatan Kapasitas Industri Rumah Tangga	Pelatihan kapasitas industri rumah tangga	30 KK	Ibun	Laksana		20.000.000				20.000.000	Diskoperindag	WILAYAH	T	M	
1	14	xx	16	05	Program Peningkatan Kesempatan Kerja	Pengembangan kelembagaan produktivitas dan pelatihan kewirausahaan	Pelatihan Rajut	Pelatihan Rajut	1 Paket	Ibun	Cibeet						0	Diskoperindag	WILAYAH	T	M	
						Pengembangan Modal Usaha Pengrajin Rajut	Bantuan Modal Usaha Pengrajin Rajut	1 Paket	Ibun	Cibeet		25.000.000					25.000.000	Diskoperindag	WILAYAH	T	M	
1	14	xx	16	05	Program Peningkatan Kesempatan Kerja	Pengembangan kelembagaan produktivitas dan pelatihan kewirausahaan	Pengembangan Usaha Pengrajin Penjahit	Fasilitasi Pengembangan Usaha Pengrajin Penjahit	1 Kelompok	Ibun	Lampegan		30.000.000				30.000.000	Diskoperindag	WILAYAH	T	M	
						Penembangan Modal Usaha Pengrajin	Bantuan modal usaha pengrajin	1 Paket	Ibun	Cibeet		25.000.000					25.000.000	Diskoperindag	WILAYAH	T	M	
1	15	xx	15	08	Program penciptaan iklim Usaha Kecil Menengah yang kondusif	Fasilitasi pengembangan Usaha Kecil Menengah	Fasilitasi pembentukan KUKM bagi kelompok petani sorgum	Fasilitasi pembentukan KUKM bagi kelompok petani sorgum	10 Orang	Cikancung	Mandalasari		10.000.000				10.000.000	Diskoperindag	SKPD	T	M	
1	15	xx	15	08	Program penciptaan iklim Usaha Kecil Menengah yang kondusif	Fasilitasi pengembangan Usaha Kecil Menengah	Fasilitasi pembentukan KUKM bagi kelompok petani sorgum	Fasilitasi pembentukan KUKM bagi kelompok petani sorgum	10 Orang	Cikancung	Mekaraksana		10.000.000				10.000.000	Diskoperindag	SKPD	T	M	
						Fasilitasi Akses Permodalan UKM peternak	Fasilitasi Akses Permodalan UKM peternak	10 Orang	Cikancung	Mandalasari		10.000.000					10.000.000	Diskoperindag	SKPD	T	M	
						Fasilitasi Akses Permodalan UKM peternak	Fasilitasi Akses Permodalan UKM peternak	10 Orang	Cikancung	Mekaraksana		10.000.000					10.000.000	Diskoperindag	SKPD	T	M	
						Fasilitasi Akses Permodalan UKM peternak	Fasilitasi Akses Permodalan UKM peternak	10 Orang	Cikancung	Srirahayu		10.000.000					10.000.000	Diskoperindag	SKPD	T	M	
						Bantuan Sarana Prasarana Pos Yandu (Timbangan Dacin dan Mesin Jahit)	Bantuan Sarana Prasarana Pos Yandu (Timbangan Dacin dan Mesin Jahit)	1 Paket	Cikancung	Ciluluk							0	Diskoperindag	Wilayah	T	M	
1	15	xx	16	03	Program Pengembangan Kewirausahaan dan Keunggulan Kompetitif Usaha Kecil Menengah	Memfasilitasi peningkatan kemitraan usaha bagi Usaha Mikro Kecil Menengah	Penguatan usaha melalui kerjasama dan pola kemitraan dengan pihak swasta/BUMN/BUMS	Penguatan usaha melalui kerjasama dan pola kemitraan dengan pihak swasta/BUMN/BUMS		Cikancung	Srirahayu, Tjlaja, Ciluluk, mekaraksana, mandalasari		40.000.000		50.000.000		90.000.000	Diskoperindag	SKPD	T	M	
2	06	xx	15	03	Program Perlindungan Konsumen dan pengamanan perdagangan	Peningkatan pengawasan peredaran barang dan jasa	Peningkatan pengawasan barang dan jasa	Peningkatan sistem dan jaringan informasi perdagangan		Baleendah							0	Diskoperindag	SKPD	T	M	
2	06	xx	18	06	Program Peningkatan Efisiensi Perdagangan Dalam Negeri	Peningkatan sistem dan jaringan informasi perdagangan	Peningkatan sistem dan jaringan informasi perdagangan			Baleendah							0	Diskoperindag	SKPD	T	M	
						Bantuan Modal Pengrajin Kue	Bantuan Modal Pengrajin Kue	1 klp	Baleendah	Rancamanyar		5.000.000					5.000.000	Diskoperindag	WILAYAH	T	M	
						Bantuan Modal Pengrajin Tape Singkong	Bantuan Modal Pengrajin Tape Singkong	5 klp	Baleendah	Wargamekar		25.000.000					25.000.000	Diskoperindag	WILAYAH	T	M	
						Bantuan usaha Komputer	Bantuan usaha Komputer	1 klp	Baleendah	Wargamekar		5.000.000					5.000.000	Diskoperindag	WILAYAH	T	M	

Kode Rekening	Program	Kegiatan	Rasionalisasi Kegiatan	Sasaran	Volume	Lokasi		Sumber Pendanaan										SKPD Pelaksana	Pengusul (SKPD/Wilayah)	Keterangan (T/TPD/N)	M/ TM
						Kecamatan	Desa	APBD Kab.				APBD Prov	APBN	CSR	PPP	Usaha Lain Yang Sah	Total				
								P2D	Pembiayaan	SKPD	JUMLAH APBD KAB.										
1	2	3	4	5	6	7	8	9	10	11	12=9+10+11	13	14	15	16	17	18=12+13+14+15+16+17	19	20	21	22
			Pengembangan UEP Karang Taruna	Bantuan Pengembangan UEP Karang Taruna	5 Kelompok	Baleendah	Jelegong		25.000.000		25.000.000						25.000.000	Diskoperinda g	WILAYAH	T	M
			Bantuan Modal Usaha Bumkel	Bantuan Modal Usaha Bumkel	1 Kelompok	Baleendah	Manggahang		15.000.000		15.000.000						15.000.000	Diskoperinda g	WILAYAH	T	M
			Pelatihan Keterampilan	Pelatihan Keterampilan	40 OK	Baleendah	Manggahang		20.000.000		20.000.000						20.000.000	Diskoperinda g	WILAYAH	T	M
			Bantuan Modal Konveksi Jaket	Bantuan Modal Konveksi Jaket	10 Orang	Baleendah	Baleendah		100.000.000		100.000.000						100.000.000	Diskoperinda g	WILAYAH	T	M
			Bantuan Modal Pengrajin Tahu Tempe	Bantuan Modal Pengrajin Tahu Tempe	6 Orang	Baleendah	Baleendah		60.000.000		60.000.000						60.000.000	Diskoperinda g	WILAYAH	T	M
			Bantuan Modal dan Pelatihan Montir, Rias Pengantin dan Tata Boga	Bantuan Modal dan Pelatihan Montir, Rias Pengantin dan Tata Boga		Baleendah	Bojongmalaka		50.000.000		50.000.000						50.000.000	Diskoperinda g	WILAYAH	T	M
			Pengrajin Sepatu	Bantuan Pengrajin Sepatu	1 Kelompok	Baleendah	Bojongmalaka		10.000.000		10.000.000						10.000.000	Diskoperinda g	WILAYAH	T	M
			Konfeksi Baju Koko	Bantuan Konfeksi Baju Koko	1 Kelompok	Baleendah	Andir		20.000.000		20.000.000						20.000.000	Diskoperinda g	WILAYAH	T	M
			Pengrajin Mabeler Ukiran	Bantuan Pengrajin Mabeler Ukiran	1 Kelompok	Baleendah	Rancamanyar, Bojongmalaka		10.000.000		10.000.000						10.000.000	Diskoperinda g	WILAYAH	T	M
			Pengrajin Anyaman Biliik	Bantuan Pengrajin Anyaman Biliik	1 Kelompok	Baleendah	Andir		10.000.000		10.000.000						10.000.000	Diskoperinda g	WILAYAH	T	M
			Pengrajin Keripik Pisang	Bantuan Pengrajin Keripik Pisang	1 Kelompok	Baleendah	Andir		10.000.000		10.000.000						10.000.000	Diskoperinda g	WILAYAH	T	M
			Pengrajin Cendol Ketan	Bantuan Pengrajin Cendol Ketan	1 Kelompok	Baleendah	Andir		5.000.000		5.000.000						5.000.000	Diskoperinda g	WILAYAH	T	M
			Bantuan Modal UKM	Bantuan Modal UKM	(4k; 4k; 3k) = 11 Kelompok	Baleendah	Malakasari, Bojongmalaka, Rancamanyar		220.000.000		220.000.000						220.000.000	Diskoperinda g	WILAYAH	T	M
			UKM Pedagang kecil dan Pengembang	Bantuan UKM Pedagang kecil dan Pengembang	1 Kelompok	Bojongsong	Desa Cipagalo		5.000.000		5.000.000						5.000.000	Diskoperinda g	WILAYAH	T	M
			Pengusaha Bata Merah 2 Kelompok	Bantuan Pengusaha Bata Merah 2 Kelompok		Bojongsong	Desa Tegalluar		20.000.000		20.000.000						20.000.000	Diskoperinda g	WILAYAH	T	M
			UKM perbengkelan	Bantuan UKM perbengkelan		Bojongsong	6 Desa		20.000.000		20.000.000						20.000.000	Diskoperinda g	WILAYAH	T	M
			UKM Warung Kecil dan Pedagang Keliling, Pengrajin Kompor dan Oren, Asesoris	Bantuan UKM Warung Kecil dan Pedagang Keliling, Pengrajin Kompor dan Oren, Asesoris	20 kelompok	Bojongsong	Desa Buahbatu		40.000.000		40.000.000						40.000.000	Diskoperinda g	WILAYAH	T	M
1	14	xx	16	05	Program Peningkatan Kesempatan Kerja	Pengembangan kelembagaan produktivitas dan pelatihan kewirausahaan	Pelatihan kewirausahaan & perbengkelan	Pelatihan kewirausahaan & perbengkelan	20 orang (pengusaha dan pengelola kuit di seluruh Kecamatan Bojongsong)	Bojongsong		20.000.000	20.000.000				20.000.000	Diskoperinda g	SKPD	T	M
2	06	xx	15	03	Program Perlindungan Konsumen dan pengamanan perdagangan	Peningkatan pengawasan peredaran barang dan jasa	Peningkatan pengawasan barang dan jasa			Dayeuhkolot		10.000.000	10.000.000				10.000.000	Diskoperinda g	SKPD	T	M
2	06	xx	15	01	Program Perlindungan Konsumen dan pengamanan perdagangan	Koordinasi peningkatan hubungan kerja dengan lembaga perlindungan konsumen	Koordinasi peningkatan hubungan kerja dengan perlindungan konsumen			Dayeuhkolot		-	-				0	Diskoperinda g	SKPD	T	M
1	14	xx	16	05	Program Peningkatan Kesempatan Kerja	Pengembangan kelembagaan produktivitas dan pelatihan kewirausahaan	Peningkatan Jiwa Kewirausahaan	Pelatihan Peningkatan Jiwa Kewirausahaan	5 Kelompok	Dayeuhkolot	Desa Cangkung Wetan	30.000.000	30.000.000				30.000.000	Diskoperinda g	WILAYAH	T	M
						Sosialisasi dan Fasilitasi Penyaluran Permodalan Usaha Kecil (lanjutan)	Bantuan Sosialisasi dan Fasilitasi Penyaluran Permodalan Usaha Kecil (lanjutan)			Dayeuhkolot	Desa Cangkung Wetan	100.000.000	100.000.000				100.000.000	Diskoperinda g	WILAYAH	T	M
						Bantuan Modal Home Industri Meubelair dan Sepatu	Bantuan Modal Home Industri Meubelair dan Sepatu	4 Kelompok	Dayeuhkolot	Desa Cangkung Wetan		50.000.000	50.000.000				50.000.000	Diskoperinda g	WILAYAH	T	M
						Bantuan Modal Usaha Koperasi	Bantuan Modal Usaha Koperasi	1 Kelompok Koperasi	Dayeuhkolot	Desa Cangkung Wetan		50.000.000	50.000.000				50.000.000	Diskoperinda g	WILAYAH	T	M
						Bantuan Modal Usaha Koperasi	Bantuan Modal Usaha Koperasi		Dayeuhkolot	Sukapura		30.000.000	30.000.000				30.000.000	Diskoperinda g	WILAYAH	T	M

Kode Rekening	Program	Kegiatan	Rasionalisasi Kegiatan	Sasaran	Volume	Lokasi		Sumber Pendanaan										SKPD Pelaksana	Pengusul (SKPD/Wilayah)	Keterangan (T/TPD/N)	M/TM
						Kecamatan	Desa	APBD Kab.				APBD Prov	APBN	CSR	PPP	Usaha Lain Yang Sah	Total				
								P2D	Pembiayaan	SKPD	JUMLAH APBD KAB.										
1	2	3	4	5	6	7	8	9	10	11	12=9+10+11	13	14	15	16	17	18=12+13+14+15+16+17	19	20	21	22
			Fasilitasi Penyaluran permodalan usaha kecil	Bantuan Penyaluran permodalan usaha kecil	5 paket	Dayeuhkolot	Pasawahan		50.000.000		50.000.000						50.000.000	Diskoperinda g	WILAYAH	T	M
			Penambahan Modal Usaha Kecil	Bantuan Penambahan Modal Usaha Kecil		Dayeuhkolot	Dayeuhkolot				-						0	Diskoperinda g	WILAYAH	T	M
			Bantuan ekonomi bergulir	Bantuan ekonomi bergulir		Dayeuhkolot	Cangkuang Kulon				-						0	Diskoperinda g	WILAYAH	T	M
1 14 xx 16 05	Program Peningkatan Kesempatan Kerja	Pengembangan kelembagaan produktivitas dan pelatihan kewirausahaan	Pelatihan kewirausahaan	Pelatihan kewirausahaan	20 orang (pengusaha sepatu dan sandal di seluruh Kecamatan Dayeuhkolot)	Dayeuhkolot	5 Desa dan 1 Kelurahan			30.000.000	30.000.000						30.000.000	Diskoperinda g	SKPD	T	M
			Sosialisasi penyaluran kredit UMKM	Sosialisasi Penyaluran Kredit UMKM		Dayeuhkolot	Cangkuang Kulon		6.000.000		6.000.000						6.000.000	Diskoperinda g	SKPD	T	M
			Sosialisasi dan fasilitasi penyaluran permodalan usaha kecil	Bantuan Sosialisasi dan fasilitasi penyaluran permodalan usaha kecil	20 anggota kelompok ternak di seluruh kecamatan Dayeuhkolot	Dayeuhkolot	5 Desa dan 1 Kelurahan		90.000.000		90.000.000						90.000.000	Diskoperinda g	WILAYAH	T	M
1 15 xx 16 01	Program Pengembangan Kewirausahaan dan Keunggulan Kompetitif Usaha Kecil Menengah	Fasilitasi pengembangan inkubator teknologi dan bisnis	Fasilitas Inkubator Teknologi dan Bisnis.	Fasilitas Inkubator Teknologi dan Bisnis.		Margaasih				10.000.000	10.000.000						10.000.000	Diskoperinda g	SKPD	T	M
			Bantuan Modal/Keterampilan Karang Taruna	Bantuan Modal/Keterampilan Karang Taruna	1 Kel	Margaasih	Lagadar		5.000.000		5.000.000						5.000.000	Diskoperinda g	WILAYAH	T	M
			Bantuan Modal/Keterampilan Karang Taruna	Bantuan Modal/Keterampilan Karang Taruna	1 Kel	Margaasih	Margaasih		4.500.000		4.500.000						4.500.000	Diskoperinda g	WILAYAH	T	M
			Bantuan Modal bagi pengrajin keset	Bantuan Modal bagi pengrajin keset	1 Kel	Margaasih	Nanjung		30.000.000		30.000.000						30.000.000	Diskoperinda g	WILAYAH	T	M
			Bantuan Modal/Keterampilan Karang Taruna	Bantuan Modal/Keterampilan Karang Taruna	1 Kel	Margaasih	Rahayu		5.000.000		5.000.000						5.000.000	Diskoperinda g	WILAYAH	T	M
			Penambahan Modal Karang Taruna	Bantuan Penambahan Modal Karang Taruna	1 Kel	Margaasih	Lagadar		7.500.000		7.500.000						7.500.000	Diskoperinda g	WILAYAH	T	M
			Tambahan modal	Bantuan Tambahan Modal	6 kel	Margaasih	Margaasih		60.000.000		60.000.000						60.000.000	Diskoperinda g	WILAYAH	T	M
			Penambahan Modal Karang Taruna	Bantuan Penambahan Modal Karang Taruna	1 Kel	Margaasih	Margaasih		7.500.000		7.500.000						7.500.000	Diskoperinda g	WILAYAH	T	M
			Bantuan Permodalan Usaha Kecil	Bantuan Permodalan Usaha Kecil	10 orang	Margaasih	Nanjung		50.000.000		50.000.000						50.000.000	Diskoperinda g	WILAYAH	T	M
			Bantuan Permodalan Usaha Kecil	Bantuan Permodalan Usaha Kecil	30 orang	Margaasih	Cigondewah		50.000.000		50.000.000						50.000.000	Diskoperinda g	WILAYAH	T	M
			Pemberian pelatihan dan bantuan alat untuk pengrajin topi	Bantuan modal untuk pengrajin topi	50 orang	Margaasih	Rahayu		50.000.000		50.000.000						50.000.000	Diskoperinda g	WILAYAH	T	M
			Tambahan modal pola syariah	Bantuan Tambahan modal pola syariah	1 kel	Margaasih	Mekarahayu		10.000.000		10.000.000						10.000.000	Diskoperinda g	WILAYAH	T	M
			Bantuan modal usaha karang taruna	Bantuan modal usaha karang taruna	1 unit	Margaasih	Mekarahayu		50.000.000		50.000.000						50.000.000	Diskoperinda g	WILAYAH	T	M
			Pembuatan Pusat Sarana Pemasaran dan Promosi Jamu kesehatan tradisional	Fasilitas Pembuatan Pusat Sarana Pemasaran dan Promosi Jamu kesehatan tradisional	1 Kelompok	Margahayu	Sukamenak		6.000.000		6.000.000						6.000.000	Diskoperinda g	WILAYAH	T	M
2 06 xx 15 04	Program Perlindungan Konsumen dan pengamanan perdagangan	operasionalisasi dan pengembangan UPT kemetrolgian daerah	Oprasionalisasi dan pengembangan UPT kemetrolgian daerah.	Oprasionalisasi dan pengembangan UPT kemetrolgian daerah.		Margahayu					-						0	Diskoperinda g	SKPD	T	M
2 06 xx 15 03	Program Perlindungan Konsumen dan pengamanan perdagangan	Peningkatan pengawasan peredaran barang dan jasa	Peningkatan pengawasan barang dan jasa	Peningkatan pengawasan barang dan jasa		Margahayu					-						0	Diskoperinda g	SKPD	T	M
2 06 xx 18 06	Program Peningkatan Efisiensi Perdagangan Dalam Negeri	Peningkatan sistem dan jaringan informasi perdagangan	Peningkatan sistem dan jaringan informasi perdagangan	Peningkatan sistem dan jaringan informasi perdagangan		Margahayu					-						0	Diskoperinda g	SKPD	T	M
2 06 xx 15 04	Program Perlindungan Konsumen dan pengamanan perdagangan	operasionalisasi dan pengembangan UPT kemetrolgian daerah	Oprasionalisasi dan pengembangan UPT kemetrolgian daerah.	Oprasionalisasi dan pengembangan UPT kemetrolgian daerah.		Margahayu	Sayati Indah				-						0	Diskoperinda g	SKPD	T	M

Kode Rekening	Program	Kegiatan	Rasionalisasi Kegiatan	Sasaran	Volume	Lokasi		Sumber Pendanaan											SKPD Pelaksana	Pengusul (SKPD/Wilayah)	Keterangan (T/TPD/N)	M/ TM
						Kecamatan	Desa	APBD Kab.				APBD Prov	APBN	CSR	PPP	Usaha Lain Yang Sah	Total					
								P2D	Pembiayaan	SKPD	JUMLAH APBD KAB.											
1	2	3	4	5	6	7	8	9	10	11	12=9+10+11	13	14	15	16	17	18=12+13+14+15+16+17	19	20	21	22	
1 15 xx 17 06	Program Pengembangan Sistem Pendukung Usaha Bagi Usaha Mikro Kecil Menengah	Pengembangan sarana pemasaran produk Usaha Mikro Kecil Menengah	Penguatan Modal Usaha dan Sarana Pemasaran	Bantuan Penguatan Modal Usaha dan Sarana Pemasaran	1 Kelompok	Margahayu											0	Diskoperinda g	WILAYAH	T	M	
			Penguatan Modal Usaha dan Sarana Pemasaran	Bantuan Penguatan Modal Usaha dan Sarana Pemasaran	10 UKM	Margahayu	Sukamenak		10.000.000		10.000.000						10.000.000	Diskoperinda g	WILAYAH	T	M	
			Pengembangan Sentra Produksi dan Pemasaran Tas	Fasilitasi Modal Pengembangan Sentra Produksi dan Pemasaran Tas	1 Lokasi	Margahayu	Margahayu Tengah		50.000.000		50.000.000						50.000.000	Diskoperinda g	WILAYAH	T	M	
1 14 xx 16 05	Program Peningkatan Kesempatan Kerja	Pengembangan kelembagaan produktivitas dan pelatihan kewirausahaan	Pelatihan Manajemen Usaha Tas	Pelatihan Manajemen Usaha Tas	40 Orang	Margahayu	Margahayu Tengah			10.000.000	10.000.000						10.000.000	Diskoperinda g	WILAYAH	T	M	
1 14 xx 16 05	Program Peningkatan Kesempatan Kerja	Pengembangan kelembagaan produktivitas dan pelatihan kewirausahaan	Pengembangan Sentra Produksi dan Pemasaran Tape-Uli	Fasilitasi Pengembangan Sentra Produksi dan Pemasaran Tape-Uli	1 Lokasi	Margahayu	Margahayu Tengah			15.000.000	15.000.000						15.000.000	Diskoperinda g	WILAYAH	T	M	
			Membangun jaringan pemasaran dengan pihak lain	Fasilitasi Membangun jaringan pemasaran dengan pihak lain	1 Ls	Margahayu			10.000.000		10.000.000						10.000.000	Diskoperinda g	WILAYAH	T	M	
			Pembuatan Bilboard Sentra Industri Boneka	Fasilitasi Pembuatan Bilboard Sentra Industri Boneka	2 Unit	Margahayu			20.000.000		20.000.000						20.000.000	Diskoperinda g	WILAYAH	T	M	
			Penguatan Modal Usaha dan Sarana Pemasaran	Bantuan Penguatan Modal Usaha dan Sarana Pemasaran	1 Lokasi	Margahayu	Sayati		5.000.000		5.000.000						5.000.000	Diskoperinda g	WILAYAH	T	M	
			Penguatan Modal Usaha dan Sarana Pemasaran	Bantuan Penguatan Modal Usaha dan Sarana Pemasaran	1 Lokasi	Margahayu	Sayati		5.000.000		5.000.000						5.000.000	Diskoperinda g	WILAYAH	T	M	
1 14 xx 16 05	Program Peningkatan Kesempatan Kerja	Pengembangan kelembagaan produktivitas dan pelatihan kewirausahaan	Pembinaan dan pelatihan pengembangan usaha	Pelatihan dan Pembinaan pengembangan usaha	30 orang (pengusaha dan pengolah produk kulit di seluruh Kecamatan Margahayu)	Margahayu	Margahayu Tengah, Margahayu Selatan, Sukamenak, Sulaiman, Sayati			30.000.000	30.000.000						30.000.000	Diskoperinda g	SKPD	T	M	
1 14 xx 16 05	Program Peningkatan Kesempatan Kerja	Pengembangan kelembagaan produktivitas dan pelatihan kewirausahaan	Pelatihan Manajemen dan Pengembangan Usaha Koperasi dan Pra Koperasi	Pelatihan Manajemen dan Pengembangan Usaha Koperasi dan Pra Koperasi	30 Orang	Margahayu	Margahayu			20.000.000	20.000.000						20.000.000	Diskoperinda g	WILAYAH	T	M	
1 14 xx 16 05	Program Peningkatan Kesempatan Kerja	Pengembangan kelembagaan produktivitas dan pelatihan kewirausahaan	Pelatihan Kewirausahaan berbasis Teknologi Informasi	Pelatihan Kewirausahaan berbasis Teknologi Informasi	20 Orang	Margahayu	Sayati			20.000.000	20.000.000						20.000.000	Diskoperinda g	WILAYAH	T	M	
			Penguatan modal peternak domba	Penguatan modal peternak domba	90 Ekor	Nagreg	Bojong, Citaman, Claro, Nagreg, Mandalawangi, Ciherang		67.500.000		67.500.000						67.500.000	Diskoperinda g	Wilayah	T	M	
1 14 xx 16 05	Program Peningkatan Kesempatan Kerja	Pengembangan kelembagaan produktivitas dan pelatihan kewirausahaan	Pelatihan dan Pengadaan Sarana Komposter Limbah Ternak	Pelatihan dan Pengadaan Sarana Komposter Limbah Ternak	1 paket pelatihan + 2 unit komposter	Nagreg	Ciara, Ciherang			15.000.000	15.000.000						15.000.000	Diskoperinda g	Wilayah	T	M	
1 14 xx 16 05	Program Peningkatan Kesempatan Kerja	Pengembangan kelembagaan produktivitas dan pelatihan kewirausahaan	Pelatihan Pengolahan/ Pengawetan HMT (Hijauan Makanan Ternak)	Pelatihan Pengolahan/ Pengawetan HMT (Hijauan Makanan Ternak)	30 orang	Nagreg	Ciara, Bojong, Citaman			15.000.000	15.000.000						15.000.000	Diskoperinda g	Wilayah	T	M	
			Penguatan modal peternak sapi potong	Penguatan modal peternak sapi potong	30 Ekor	Nagreg	Bojong, Citaman, Claro, Nagreg, Mandalawangi, Ciherang		180.000.000		180.000.000						180.000.000	Diskoperinda g	Wilayah	T	M	
			Penguatan modal petani ikan	Penguatan modal petani ikan	6000 Kg	Nagreg	Ciara		32.000.000		32.000.000						32.000.000	Diskoperinda g	Wilayah	T	M	
			Penguatan modal petani ikan	Penguatan modal petani ikan	250 Kg	Nagreg	Nagreg		8.750.000		8.750.000						8.750.000	Diskoperinda g	Wilayah	T	M	
			Penguatan modal petani ikan	Penguatan modal petani ikan	250 Kg	Nagreg	Nagreg		4.500.000		4.500.000						4.500.000	Diskoperinda g	Wilayah	T	M	

Kode Rekening	Program	Kegiatan	Rasionalisasi Kegiatan	Sasaran	Volume	Lokasi		Sumber Pendanaan										SKPD Pelaksana	Pengusul (SKPD/Wilayah)	Keterangan (T/PPD/N)	M/TM	
						Kecamatan	Desa	APBD Kab.				APBD Prov	APBN	CSR	PPP	Usaha Lain Yang Sah	Total					
								P2D	Pembiayaan	SKPD	JUMLAH APBD KAB.											
1	2	3	4	5	6	7	8	9	10	11	12=9+10+11	13	14	15	16	17	18=12+13+14+15+16+17	19	20	21	22	
				Penguatan modal petani ikan	Penguatan modal petani ikan	100 Kg	Nagreg	Nagreg		3.500.000		3.500.000						3.500.000	Diskoperinda g	Wilayah	T	M
				Penguatan modal peternak sapi potong	Penguatan modal peternak sapi potong	1 Kelompok	Nagreg	Nagreg		10.000.000		10.000.000						10.000.000	Diskoperinda g	Wilayah	T	M
1 14 xx 16 05	Program Peningkatan Kesempatan Kerja	Pengembangan kelembagaan produktivitas dan pelatihan kewirausahaan		Pengembangan ternak kecil dan menengah domba, unggas dsj	Pengembangan ternak kecil dan menengah domba, unggas dsj	5 Kelompok	Nagreg	Nagreg		10.000.000		10.000.000						10.000.000	Diskoperinda g	Wilayah	T	M
1 14 xx 16 05	Program Peningkatan Kesempatan Kerja	Pengembangan kelembagaan produktivitas dan pelatihan kewirausahaan		Pelatihan pengolahan jagung menjadi produk makanan olahan	Pelatihan dan sertifikasi pengolahan jagung menjadi produk makanan olahan	10 Kelompok	Nagreg	Nagreg, Ciaro			20.000.000	20.000.000						20.000.000	Diskoperinda g	Wilayah	T	M
1 14 xx 16 05	Program Peningkatan Kesempatan Kerja	Pengembangan kelembagaan produktivitas dan pelatihan kewirausahaan		Pelatihan kerudung/ciput	Pelatihan dan pembinaan usaha kerudung/ciput	2 Kelompok	Nagreg	Mandalawangi			10.000.000	10.000.000						10.000.000	Diskoperinda g	Wilayah	T	M
				Penguatan modal peternak sapi potong	Penguatan modal peternak sapi potong	10 Kelompok	Nagreg	Nagreg		20.000.000		20.000.000						20.000.000	Diskoperinda g	Wilayah	T	M
				perlu penjelasan lebih lanjut	perlu penjelasan lebih lanjut	1 Kelompok	Nagreg	Nagreg		2.000.000		2.000.000						2.000.000	Diskoperinda g	Wilayah	T	M
				Pengadaan Modal UKM Bata Merah	Pengadaan Modal UKM Bata Merah	50 Orang	Nagreg	Bojong		50.000.000		50.000.000						50.000.000	Diskoperinda g	Wilayah	T	M
				Pengadaan Modal UKM Pengrajin Karet Cap Kp. Pasir Huut Rw 08	Pengadaan Modal UKM Pengrajin Karet Cap Kp. Pasir Huut Rw 08	40 Orang	Nagreg	Bojong		40.000.000		40.000.000						40.000.000	Diskoperinda g	Wilayah	T	M
				Penguatan modal peternak kelinci	Penguatan modal peternak kelinci	100 Ekor	Nagreg	Ciherang		5.000.000		5.000.000						5.000.000	Diskoperinda g	Wilayah	T	M
				Bantuan Mesin Rajut Kp. Pasir Gelap RW 07	Bantuan Mesin Rajut Kp. Pasir Gelap RW 07	20 Unit	Nagreg	Mandalawangi		60.000.000		60.000.000						60.000.000	Diskoperinda g	Wilayah	T	M
				Bantuan Alat Mesin Pres Bata Merah RW 10, RW 04	Bantuan Alat Mesin Pres Bata Merah RW 10, RW 04	5 Unit	Nagreg	Mandalawangi		10.000.000		10.000.000						10.000.000	Diskoperinda g	Wilayah	T	M
				Penguatan modal peternak ayam	Penguatan modal peternak ayam	1000 Ekor	Nagreg	Mandalawangi		4.000.000		4.000.000						4.000.000	Diskoperinda g	Wilayah	T	M
				Penguatan modal peternak kelinci	Penguatan modal peternak kelinci	100 Ekor	Nagreg	Mandalawangi		5.000.000		5.000.000						5.000.000	Diskoperinda g	Wilayah	T	M
				Penguatan modal petani ikan	Penguatan modal petani ikan	200 Kg	Nagreg	Mandalawangi		7.000.000		7.000.000						7.000.000	Diskoperinda g	Wilayah	T	M
				Penguatan modal petani ikan	Penguatan modal petani ikan	200 Kg	Nagreg	Mandalawangi		3.600.000		3.600.000						3.600.000	Diskoperinda g	Wilayah	T	M
				Penguatan modal petani ikan	Penguatan modal petani ikan	200 Kg	Nagreg	Mandalawangi		7.000.000		7.000.000						7.000.000	Diskoperinda g	Wilayah	T	M
				Permodalan (UKM) Pengrajin tas, Ciput, Bata Merah	Permodalan (UKM) Pengrajin tas, Ciput, Bata Merah	6 Kelompok	Nagreg	Mandalawangi		30.000.000		30.000.000						30.000.000	Diskoperinda g	Wilayah	T	M
				Bantuan Modal Koperasi Desa	Bantuan Modal Koperasi Desa	1 Kelompok	Nagreg	Mandalawangi		10.000.000		10.000.000						10.000.000	Diskoperinda g	Wilayah	T	M
				Bantuan Modal UKM bagi Kelompok Pekerja Lio Bata	Bantuan Modal UKM bagi Kelompok Pekerja Lio Bata	5 Kelompok	Nagreg	Citaman		10.000.000		10.000.000						10.000.000	Diskoperinda g	Wilayah	T	M
				Bantuan Modal UKM bagi Kelompok Peternak	Bantuan Modal UKM bagi Kelompok Peternak	2 Kelompok	Nagreg	Citaman		4.000.000		4.000.000						4.000.000	Diskoperinda g	Wilayah	T	M
				Bantuan Modal UKM Bagi Kelompok Pengrajin Boneka RW 17	Bantuan Modal UKM Bagi Kelompok Pengrajin Boneka RW 17	1 Kelompok	Nagreg	Citaman		2.000.000		2.000.000						2.000.000	Diskoperinda g	Wilayah	T	M
				Bantuan Modal UKM Bagi Kelompok Pengrajin tas RW 17	Bantuan Modal UKM Bagi Kelompok Pengrajin tas RW 17	1 kKelompok	Nagreg	Citaman		2.000.000		2.000.000						2.000.000	Diskoperinda g	Wilayah	T	M
				Penguatan modal peternak	Penguatan modal peternak	100 Ekor	Nagreg	Citaman		75.000.000		75.000.000						75.000.000	Diskoperinda g	Wilayah	T	M
				Modal Peternakan Domba (RW 03)	Modal Peternakan Domba (RW 03)	10 ekor	Cileunyi	Cibiruwetan		40.000.000		40.000.000						40.000.000	Diskoperinda g	Wilayah	T	M
				Penguatan modal peternak sapi potong	Penguatan modal peternak sapi potong	4 ekor	Cileunyi	Cinunuk		24.000.000		24.000.000						24.000.000	Diskoperinda g	Wilayah	T	M
				Penguatan modal peternak domba	Penguatan modal peternak domba	20 ekor	Cileunyi	Cileunyi Kulon, Cileunyi Wetan, Cinunuk, Cimekar		16.000.000		16.000.000						16.000.000	Diskoperinda g	Wilayah	T	M



Kode Rekening	Program	Kegiatan	Rasionalisasi Kegiatan	Sasaran	Volume	Lokasi		Sumber Pendanaan										SKPD Pelaksana	Pengusul (SKPD/Wilayah)	Keterangan (T/TPD/N)	M/ TM	
						Kecamatan	Desa	APBD Kab.				APBD Prov	APBN	CSR	PPP	Usaha Lain Yang Sah	Total					
								P2D	Pembiayaan	SKPD	JUMLAH APBD KAB.											
1	2	3	4	5	6	7	8	9	10	11	12=9+10+11	13	14	15	16	17	18=12+13+14+15+16+17	19	20	21	22	
				Penguatan modal peternak	Penguatan modal peternak	4 Unit	Cileunyi	Cileunyi Kulon, Cileunyi Wetan, Cinunuk, Cimekar		120.000.000		120.000.000						120.000.000	Diskoperinda g	Wilayah	T	M
				Penguatan modal peternak itik	Penguatan modal peternak itik	200 ekor	Cileunyi	Cileunyi Kulon, Cileunyi Wetan, Cinunuk, Cimekar		10.000.000		10.000.000						10.000.000	Diskoperinda g	Wilayah	T	M
2	06	xx	18	03	Program Peningkatan Efisiensi Perdagangan Dalam Negri	Pengembangan pasar dan distribusi barang / produk	Peningkatan pemasaran komoditi pasca produksi	Peningkatan pemasaran komoditi pasca produksi	4 Paket	Cileunyi	Cileunyi Kulon, Cileunyi Wetan, Cinunuk, Cimekar					#####		130.000.000	Diskoperinda g	Wilayah	T	M
1	14	xx	16	05	Program Peningkatan Kesempatan Kerja	Pengembangan kelembagaan produktivitas dan pelatihan kewirausahaan	Pengembangan usaha pasca produksi (penyamakan kulit)	Pelatihan usaha pasca produksi (penyamakan kulit)	4 Paket	Cileunyi	Cileunyi Kulon, Cileunyi Wetan, Cinunuk, Cimekar		20.000.000					140.000.000	Diskoperinda g	Wilayah	T	M
1	14	xx	16	05	Program Peningkatan Kesempatan Kerja	Pengembangan kelembagaan produktivitas dan pelatihan kewirausahaan	Pengembangan usaha pasca produksi (kerupuk kulit)	Pelatihan usaha pasca produksi (kerupuk kulit)	4 Paket	Cileunyi	Cileunyi Kulon, Cileunyi Wetan, Cinunuk, Cimekar		20.000.000					20.000.000	Diskoperinda g	Wilayah	T	M
1	14	xx	16	05	Program Peningkatan Kesempatan Kerja	Pengembangan kelembagaan produktivitas dan pelatihan kewirausahaan	Pengembangan usaha pasca produksi (dendeng)	Pengembangan usaha pasca produksi (dendeng)	1 Paket	Cileunyi	Cileunyi Kulon, Cileunyi Wetan, Cinunuk, Cimekar		20.000.000					20.000.000	Diskoperinda g	Wilayah	T	M
1	14	xx	16	05	Program Peningkatan Kesempatan Kerja	Pengembangan kelembagaan produktivitas dan pelatihan kewirausahaan	Pengembangan kelompok UKM dan Koperasi	Pelatihan kelompok UKM dan Koperasi	1 Paket	Cileunyi	Cileunyi Kulon, Cileunyi Wetan, Cinunuk, Cimekar		20.000.000					20.000.000	Diskoperinda g	Wilayah	T	M
1	14	xx	16	05	Program Peningkatan Kesempatan Kerja	Pengembangan kelembagaan produktivitas dan pelatihan kewirausahaan	Pengolahan pangan ranginang	Pengolahan pangan ranginang	4 Paket	Cileunyi	Cileunyi Kulon, Cileunyi Wetan, Cinunuk, Cimekar, Cibiru Hilir, Cibiru Wetan							0	Diskoperinda g	Wilayah	T	M
1	14	xx	16	05	Program Peningkatan Kesempatan Kerja	Pengembangan kelembagaan produktivitas dan pelatihan kewirausahaan	Pengolahan tepung beras	Pengolahan tepung beras	4 Paket	Cileunyi	Cileunyi Kulon, Cileunyi Wetan, Cinunuk, Cimekar, Cibiru Hilir, Cibiru Wetan							0	Diskoperinda g	Wilayah	T	M
							Bantuan permodalan	Bantuan permodalan	4 Paket	Cileunyi	Cileunyi Kulon, Cileunyi Wetan, Cinunuk, Cimekar, Cibiru Hilir, Cibiru Wetan				40.000.000		40.000.000	Diskoperinda g	Wilayah	T	M	
							Penguatan UKM dan koperasi	Penguatan modal UKM dan koperasi	4 Paket	Cileunyi	Cileunyi Kulon		40.000.000					40.000.000	Diskoperinda g	Wilayah	T	M
							Bantuan mesin pengolah tepung	Bantuan mesin pengolah tepung	4 Paket	Cileunyi	Cileunyi wetan			100.000.000				100.000.000	Diskoperinda g	Wilayah	T	M
2	07	xx	16	07	Program Pengembangan Industri Kecil dan Menengah	Dst ... Fasilitas UKM	Pengolahan Daging	Pengolahan Daging	3 Paket	Cileunyi	Cileunyi Kulon, Cileunyi Wetan, Cinunuk, Cimekar		10.000.000					10.000.000	Diskoperinda g	Wilayah	T	M
2	07	xx	16	07	Program Pengembangan Industri Kecil dan Menengah	Dst ... Fasilitas UKM	Pembuatan telur asin	Pembuatan telur asin	3 Paket	Cileunyi	Cileunyi Kulon, Cileunyi Wetan, Cinunuk, Cimekar		10.000.000					10.000.000	Diskoperinda g	Wilayah	T	M
2	06	xx	18	03	Program Peningkatan Efisiensi Perdagangan Dalam Negri	Pengembangan pasar dan distribusi barang / produk	Fasilitas pemasaran hasil produksi dan pengolahan	Fasilitas pemasaran hasil produksi dan pengolahan	1 Paket	Cileunyi	Cileunyi Kulon, Cileunyi Wetan, Cinunuk, Cimekar		10.000.000					10.000.000	Diskoperinda g	Wilayah	T	M
							Bantuan alat penetes telur	Bantuan alat penetes telur	4 Unit	Cileunyi	Cileunyi Kulon, Cileunyi Wetan, Cinunuk, Cimekar		100.000.000					100.000.000	Diskoperinda g	Wilayah	T	M
							Pengembangan UKM dan Koperasi	Pengembangan modal UKM dan Koperasi	1 Unit	Cileunyi	Cileunyi Kulon, Cileunyi Wetan, Cinunuk, Cimekar		15.000.000					15.000.000	Diskoperinda g	Wilayah	T	M
							Penguatan modal peternak domba	Penguatan modal peternak domba	20 EKOR	Cileunyi	Cibiruhilir		10.000.000					10.000.000	Diskoperinda g	Wilayah	T	M
							Penguatan modal petani ikan	Penguatan modal petani ikan	1 UNIT	Cileunyi	Cibiruhilir		30.000.000					30.000.000	Diskoperinda g	Wilayah	T	M

Kode Rekening	Program	Kegiatan	Rasionalisasi Kegiatan	Sasaran	Volume	Lokasi		Sumber Pendanaan											SKPD Pelaksana	Pengusul (SKPD/Wilayah)	Keterangan (T/PPD/N)	M/ TM
						Kecamatan	Desa	APBD Kab.				APBD Prov	APBN	CSR	PPP	Usaha Lain Yang Sah	Total					
								P2D	Pembiayaan	SKPD	JUMLAH APBD KAB.											
1	2	3	4	5	6	7	8	9	10	11	12=9+10+11	13	14	15	16	17	18=12+13+14+15+16+17	19	20	21	22	
				Penguatan modal peternak kerbau	Penguatan modal peternak kerbau	1 UNIT	Cileunyi	Cibiruhilir				-						0	Diskoperinda g	Wilayah	T	M
				Penguatan modal peternak domba	Penguatan modal peternak domba	20 EKOR	Cileunyi	Cibiruhilir				-						0	Diskoperinda g	Wilayah	T	M
				Penguatan modal peternak kerbau	Penguatan modal peternak kerbau	1 UNIT	Cileunyi	Cibiruhilir		15.000.000		15.000.000						15.000.000	Diskoperinda g	Wilayah	T	M
1 14 xx 16 05	Program Peningkatan Kesempatan Kerja	Pengembangan kelembagaan produktivitas dan pelatihan kewirausahaan	Pengembangan kelompok usaha kecil (RW 06)	Pengembangan kelompok usaha kecil (RW 06)	1 unit	Cileunyi	Cibiruwetan			10.000.000	10.000.000						10.000.000	Diskoperinda g	Wilayah	T	M	
1 14 xx 16 05	Program Peningkatan Kesempatan Kerja	Pengembangan kelembagaan produktivitas dan pelatihan kewirausahaan	Percetakan (RW 13)	Percetakan (RW 13)	1 unit	Cileunyi	Cibiruwetan			10.000.000	10.000.000						10.000.000	Diskoperinda g	Wilayah	T	M	
				Penguatan modal petani ikan	Penguatan modal petani ikan	10 Unit	Cileunyi	Cinunuk		15.000.000		15.000.000						15.000.000	Diskoperinda g	Wilayah	T	M
				Penguatan modal peternak kerbau	Penguatan modal peternak kerbau	Kelompok Peternak	Rancaekek	Jelegong		30.000.000		30.000.000						30.000.000	Diskoperinda g	Wilayah	T	M
				Penguatan modal peternak domba	Penguatan modal peternak domba	Kelompok Peternak	Rancaekek	Haurpugur		20.000.000		20.000.000						20.000.000	Diskoperinda g	Wilayah	T	M
				Penguatan modal peternak kerbau	Penguatan modal peternak kerbau	Kelompok Peternak	Rancaekek	Nanjungmekar		10.000.000		10.000.000						10.000.000	Diskoperinda g	Wilayah	T	M
				Penguatan modal peternak domba	Penguatan modal peternak domba	Kelompok Peternak	Rancaekek	Rancaekek Kulon		20.000.000		20.000.000						20.000.000	Diskoperinda g	Wilayah	T	M
				Fasilitasi pengembangan Usaha Kecil menengah (bantuan Modal)	Fasilitasi pengembangan Usaha Kecil menengah (bantuan Modal)	UKM pembuatan makanan ringan	Rancaekek	Sukamanah,RC. Ekek Wetan,Haur Pugur ,Bojong salam		20.000.000		20.000.000						20.000.000	Diskoperinda g	Wilayah	T	M
				Fasilitasi pengembangan Usaha Kecil menengah (bantuan Modal)	Fasilitasi pengembangan Usaha Kecil menengah (bantuan Modal)	UKM pembuatan topi	Rancaekek	Tegal Sumedang		5.000.000		5.000.000						5.000.000	Diskoperinda g	Wilayah	T	M
				Fasilitasi pengembangan Usaha Kecil menengah (bantuan Modal)	Fasilitasi pengembangan Usaha Kecil menengah (bantuan Modal)	UKM pembuatan ukiran kayu	Rancaekek	Rancaekek Kulon		5.000.000		5.000.000						5.000.000	Diskoperinda g	Wilayah	T	M
				Fasilitasi pengembangan Usaha Kecil menengah (bantuan Modal)	Fasilitasi pengembangan Usaha Kecil menengah (bantuan Modal)	UKM pembuatan kerajinan tulang	Rancaekek	Bojongloa		5.000.000		5.000.000						5.000.000	Diskoperinda g	Wilayah	T	M
				Fasilitasi pengembangan Usaha Kecil menengah (bantuan Modal)	Fasilitasi pengembangan Usaha Kecil menengah (bantuan Modal)	UKM pembuatan kerudung	Rancaekek	Jelegong,Sangiang		10.000.000		10.000.000						10.000.000	Diskoperinda g	Wilayah	T	M
1 15 xx 15 08	Program penciptaan iklim Usaha Kecil Menengah yang kondusif	Fasilitasi pengembangan Usaha Kecil Menengah	Fasilitasi pengembangan Usaha Kecil menengah	Pelatihan pengembangan Usaha Kecil menengah	UKM pembuatan opak dan kolontong(makanan ringan)	Rancaekek	Linggar,Suka Mulya			20.000.000	20.000.000						20.000.000	Diskoperinda g	Wilayah	T	M	
				Fasilitasi pengembangan Usaha Kecil menengah (bantuan Modal)	Fasilitasi pengembangan Usaha Kecil menengah (bantuan Modal)	UKM pengolahan limbah(Kekekesed)	Rancaekek	Cangkuang		5.000.000		5.000.000						5.000.000	Diskoperinda g	Wilayah	T	M
				Fasilitasi pengembangan Usaha Kecil menengah (bantuan Modal)	Fasilitasi pengembangan Usaha Kecil menengah (bantuan Modal)	UKM penyulur elpiji	Rancaekek	Nanjungmekar		5.000.000		5.000.000						5.000.000	Diskoperinda g	Wilayah	T	M
1 15 xx 15 08	Program penciptaan iklim Usaha Kecil Menengah yang kondusif	Fasilitasi pengembangan Usaha Kecil Menengah	Pengembangan kel, UKM dan Koperasi	Pengembangan kel, UKM dan Koperasi	9 Desa	Cicalengka	Clk Kulon, Bbk Peuteuy,Dampit, Tjgwangi, Cikuya ,Marga Asih ,Waluya,Panenjoan,Narawita.			50.000.000	50.000.000						50.000.000	Diskoperinda g	Wilayah	T	M	

Kode Rekening	Program	Kegiatan	Rasionalisasi Kegiatan	Sasaran	Volume	Lokasi		Sumber Pendanaan										SKPD Pelaksana	Pengusul (SKPD/Wilayah)	Keterangan (T/PPD/N)	M/ TM						
						Kecamatan	Desa	APBD Kab.				APBD Prov	APBN	CSR	PPP	Usaha Lain Yang Sah	Total										
								P2D	Pembiayaan	SKPD	JUMLAH APBD KAB.																
1	2	3	4	5	6	7	8	9	10	11	12=9+10+11	13	14	15	16	17	18=12+13+14+15+16+17	19	20	21	22						
				Bantuan permodalan	Bantuan permodalan	7 Desa	Cicalengka	Dampit, Tenjolaya, Tjgwanngi, Narawita, nagrog, Waluya, Margaasih		50.000.000		50.000.000						50.000.000	Diskoperinda g	Wilayah	T	M					
				Pengadaan Pemipil dan pengering	Pengadaan Pemipil dan pengering	29981 m	Cicalengka	Dampit, Tenjolaya, Tjgwanngi, Narawita, nagrog, Waluya, Margaasih		50.000.000		50.000.000						50.000.000	Diskoperinda g	Wilayah	T	M					
1	15	xx	15	08	Program penciptaan iklim Usaha Kecil Menengah yang kondusif	Fasilitasi pengembangan Usaha Kecil Menengah	Pengembangan kel.UKM dan Koperasi	Pengembangan kel.UKM dan Koperasi	7 Desa	Cicalengka	Dampit, Tenjolaya, Tjgwanngi, Narawita, nagrog, Waluya, Margaasih			35.000.000				35.000.000	40.000.000				75.000.000	Diskoperinda g	Wilayah	T	M
2	06	xx	18	03	Program Peningkatan Efisiensi Perdagangan Dalam Negri	Pengembangan pasar dan distribusi barang / produk	Pengolahan Prod. Pasca panen (keripik, tepung, gula jagung)	Pengolahan Prod. Pasca panen (keripik, tepung, gula jagung)		Cicalengka	Dampit, Tenjolaya, Tjgwanngi, Narawita, nagrog, Waluya, Margaasih			60.000.000				60.000.000					60.000.000	Diskoperinda g	Wilayah	T	M
1	14	xx	16	05	Program Peningkatan Kesempatan Kerja	Pengembangan kelembagaan produktivitas dan pelatihan kewirausahaan	Pelatihan usaha kelompok waring	Pelatihan usaha kelompok waring	6 UNIT	Cilengkrang	6 Desa							10.000.000					10.000.000	Diskoperinda g	Wilayah	T	M
								Bantuan Modal Usaha	Bantuan Modal Usaha	6 PAKET	Cilengkrang	6 Desa						60.000.000					60.000.000	Diskoperinda g	Wilayah	T	M
								Bantuan modal kepada para pedagang/warung (Sewilayah keluarahan )	Bantuan modal kepada para pedagang/warung (Sewilayah keluarahan )	20 KK	Ciminyan	Cibeunying						50.000.000					50.000.000	Diskoperinda g	Wilayah	T	M
								Pengadaan modal bagi usaha kecil	Pengadaan modal bagi usaha kecil	12 kelompok	Ciminyan	Ciburial						6.000.000					6.000.000	Diskoperinda g	Wilayah	T	M
								Permodalan untuk kegiatan pertanian	Permodalan untuk kegiatan pertanian	6 kelompok	Ciminyan	Ciburial						3.000.000					3.000.000	Diskoperinda g	Wilayah	T	M
1	14	xx	16	05	Program Peningkatan Kesempatan Kerja	Pengembangan kelembagaan produktivitas dan pelatihan kewirausahaan	Pelatihan industri rumah tangga RW 01	Pelatihan industri rumah tangga RW 01 ( Tape, industri rmh tangga)	10 kelompok	Ciminyan	Ciburial, Ciminyan, mekarmanik, Ciburial, mekarsaluyu			20.000.000				20.000.000					20.000.000	Diskoperinda g	Wilayah	T	M
								Permodalan keluarga miskin RW 01 s.d RW 07	Permodalan keluarga miskin RW 01 s.d RW 07	60 KK	Ciminyan	Mekarsaluyu						6.000.000					6.000.000	Diskoperinda g	Wilayah	T	M
								Tambahan modal untuk BUMKEL	Tambahan modal untuk BUMKEL	14 x 6 meter	Ciminyan	Cibeunying						21.000.000					21.000.000	Diskoperinda g	Wilayah	T	M
								Bantuan modal koperasi harapan mekar RW 08	Bantuan modal koperasi harapan mekar RW 08	1 kali	Ciminyan	Cibeunying						5.000.000					5.000.000	Diskoperinda g	Wilayah	T	M
								Bantuan modal untuk usaha kecil	Bantuan modal untuk usaha kecil	10 paket	Ciminyan	Cibeunying						10.000.000					10.000.000	Diskoperinda g	Wilayah	T	M
								Penguatan modal peternak sapi potong	Penguatan modal peternak sapi potong	20 ekor	Ciminyan	Ciminyan						120.000.000					120.000.000	Diskoperinda g	Wilayah	T	M
1	14	xx	16	05	Program Peningkatan Kesempatan Kerja	Pengembangan kelembagaan produktivitas dan pelatihan kewirausahaan	Pengembangan lembaga usaha ekonomi	Pelatihan dan pembinaan manajemen usaha koperasi dan lembaga keuangan mikro lainnya		Ciminyan	Kecamatan			15.000.000				15.000.000					15.000.000	Diskoperinda g	Wilayah	T	M
								Penguatan modal kelompok peternak	Penguatan modal kelompok peternak		Ciminyan	Mandalamekar						50.000.000					50.000.000	Diskoperinda g	Wilayah	T	M
								Penguatan modal kelompok peternak	Penguatan modal kelompok peternak	4 kelompok/40 ekor	Ciminyan	Cikadut						240.000.000					240.000.000	Diskoperinda g	Wilayah	T	M
								Penguatan modal petani ikan	Penguatan modal petani ikan	4 lokasi	Ciminyan	Cikadut						15.000.000					15.000.000	Diskoperinda g	Wilayah	T	M
								Penguatan modal kelompok peternak	Penguatan modal kelompok peternak	16 kelompok	Ciminyan	Mekarmanik						200.000.000					200.000.000	Diskoperinda g	Wilayah	T	M
								Penguatan modal kelompok peternak domba	Penguatan modal kelompok peternak domba	100 ekor	Ciminyan	Mekarmanik						75.000.000					75.000.000	Diskoperinda g	Wilayah	T	M

Kode Rekening	Program	Kegiatan	Rasionalisasi Kegiatan	Sasaran	Volume	Lokasi		Sumber Pendanaan										SKPD Pelaksana	Pengusul (SKPD/Wilayah)	Keterangan (T/TPD/N)	M/TM
						Kecamatan	Desa	APBD Kab.				APBD Prov	APBN	CSR	PPP	Usaha Lain Yang Sah	Total				
								P2D	Pembiayaan	SKPD	JUMLAH APBD KAB.										
1	2	3	4	5	6	7	8	9	10	11	12=9+10+11	13	14	15	16	17	18=12+13+14+15+16+17	19	20	21	22
				Bantuan Modal UKM Ka	Bantuan Modal UKM Kad	5 Kelompok	Nagreg	Ciaro		25.000.000		25.000.000					25.000.000	Diskoperinda g	Wilayah	T	M
1	15	xx	16	01	Program Pengembangan Kewirausahaan dan Keunggulan Kompetitif Usaha Kecil Menengah	Fasilitasi pengembangan inkubator teknologi dan bisnis	Fasilitasi inkubator Teknologi dan Bisnis.	Fasilitasi inkubator Teknologi dan Bisnis.			10.000.000	10.000.000					10.000.000	Diskoperinda g	SKPD	T	M
1	15	xx	16	07	Program Pengembangan Kewirausahaan dan Keunggulan Kompetitif Usaha Kecil Menengah	Pelatihan manajemen pengelolaan koperasi/ KUD	Fasilitasi pembinaan usaha lembaga koperasi	Fasilitasi pelatihan dan pembinaan manajemen usaha koperasi			10.000.000	10.000.000					10.000.000	Diskoperinda g	SKPD	T	M
					Bantuan Modal UKM Pengrajin Bata Merah	Bantuan Modal UKM Pengrajin Bata Merah	1 Kelompok	Nagreg	Nagreg		10.000.000	10.000.000					10.000.000	Diskoperinda g	Wilayah	T	M
					Bantuan Modal UKM Pengrajin Kerudung/Ciput	Bantuan Modal UKM Pengrajin Kerudung/Ciput	5 Kelompok	Nagreg	Nagreg		10.000.000	10.000.000					10.000.000	Diskoperinda g	Wilayah	T	M
					Bantuan Modal UKM Bagi Petani/Peternak	Bantuan Modal UKM Bagi Petani/Peternak	10 Kelompok	Nagreg	Nagreg		20.000.000	20.000.000					20.000.000	Diskoperinda g	Wilayah	T	M
					Bantuan Modal UKM HandyCraft bagi Karang Taruna	Bantuan Modal UKM HandyCraft bagi Karang Taruna	1 Kelompok	Nagreg	Nagreg		2.000.000	2.000.000					2.000.000	Diskoperinda g	Wilayah	T	M
					Pengadaan Modal UKM Bata Merah	Bantuan pemodalannya	50 Orang	Nagreg	Bojong		50.000.000	50.000.000					50.000.000	Diskoperinda g	Wilayah	T	M
					Pengadaan Modal UKM Pengrajin Karet Cap Kp. Pasir Huut Rw 08	Bantuan pemodalannya	40 Orang	Nagreg	Bojong		40.000.000	40.000.000					40.000.000	Diskoperinda g	Wilayah	T	M
					Bantuan Mesin Rajut Kp. Pasir Gelap RW 07	Bantuan Mesin Rajut Kp. Pasir Gelap RW 07	20 Unit	Nagreg	Mandalawangi		60.000.000	60.000.000					60.000.000	Diskoperinda g	Wilayah	T	M
					Bantuan Alat Mesin Pres Bata Merah RW 10, RW 04	Bantuan pengadaan Alat Mesin Pres Bata Merah RW 10, RW 04	5 Unit	Nagreg	Mandalawangi		10.000.000	10.000.000					10.000.000	Diskoperinda g	Wilayah	T	M
					Bantuan Permodalan (UKM) Pengrajin tas, Ciput, Bata Merah	Bantuan Permodalan (UKM) Pengrajin tas, Ciput, Bata Merah	6 Kelompok	Nagreg	Mandalawangi		30.000.000	30.000.000					30.000.000	Diskoperinda g	Wilayah	T	M
					Bantuan Modal Koperasi Desa	Bantuan Modal Koperasi Desa	1 Kelompok	Nagreg	Mandalawangi		10.000.000	10.000.000					10.000.000	Diskoperinda g	Wilayah	T	M
					Bantuan Modal UKM bagi Kelompok Pekerja Lio Bata	Bantuan Modal UKM bagi Kelompok Pekerja Lio Bata	5 Kelompok	Nagreg	Citaman		10.000.000	10.000.000					10.000.000	Diskoperinda g	Wilayah	T	M
					Bantuan Modal UKM bagi Kelompok Peternak	Bantuan Modal UKM bagi Kelompok Peternak	2 Kelompok	Nagreg	Citaman		4.000.000	4.000.000					4.000.000	Diskoperinda g	Wilayah	T	M
					Bantuan Modal UKM Bagi Kelompok Pengrajin Boneka RW 17	Bantuan Modal UKM Bagi Kelompok Pengrajin Boneka RW 17	1 Kelompok	Nagreg	Citaman		2.000.000	2.000.000					2.000.000	Diskoperinda g	Wilayah	T	M
					Bantuan Modal UKM Bagi Kelompok Pengrajin tas RW 17	Bantuan Modal UKM Bagi Kelompok Pengrajin tas RW 17	1 kKelompok	Nagreg	Citaman		2.000.000	2.000.000					2.000.000	Diskoperinda g	Wilayah	T	M
2	06	xx	15	01	Program Perlindungan Konsumen dan pengamanan perdagangan	Koordinasi peningkatan hubungan kerja dengan lembaga perlindungan konsumen	Koordinasi peningkatan hubungan kerja dengan perlindungan konsumen	Koordinasi peningkatan hubungan kerja dengan perlindungan konsumen				-					0	Diskoperinda g	SKPD	T	M
2	06	xx	15	03	Program Perlindungan Konsumen dan pengamanan perdagangan	Peningkatan pengawasan peredaran barang dan jasa	Peningkatan pengawasan barang dan jasa	Peningkatan pengawasan barang dan jasa				-					0	Diskoperinda g	SKPD	T	M
2	06	xx	15	04	Program Perlindungan Konsumen dan pengamanan perdagangan	operasionalisasi dan pengembangan UPT kemetrologian daerah	Oprasionalisasi dan pengembangan UPT kemetrologian daerah.	Oprasionalisasi dan pengembangan UPT kemetrologian daerah.				-					0	Diskoperinda g	SKPD	T	M
2	06	xx	18	06	Program Peningkatan Efisiensi Perdagangan Dalam Negri	Peningkatan sistem dan jaringan informasi perdagangan	Peningkatan sistem dan jaringan informasi perdagangan	Peningkatan sistem dan jaringan informasi perdagangan				-					0	Diskoperinda g	SKPD	T	M
					Modal Peternakan Domba (RW 03)	Bantuan Modal Peternakan Domba (RW 03)	10 ekor	Cileunyi	Cibiruwetan		40.000.000	40.000.000					40.000.000	Diskoperinda g	Wilayah	T	M

Kode Rekening	Program	Kegiatan	Rasionalisasi Kegiatan	Sasaran	Volume	Lokasi		Sumber Pendanaan										SKPD Pelaksana	Pengusul (SKPD/Wilayah)	Keterangan (T/TPD/N)	M/ TM
						Kecamatan	Desa	APBD Kab.				APBD Prov	APBN	CSR	PPP	Usaha Lain Yang Sah	Total				
								P2D	Pembiayaan	SKPD	JUMLAH APBD KAB.										
1	2	3	4	5	6	7	8	9	10	11	12=9+10+11	13	14	15	16	17	18=12+13+14+15+16+17	19	20	21	22
2 06 xx 18 03	Program Peningkatan Efisiensi Perdagangan Dalam Negeri	Pengembangan pasar dan distribusi barang / produk	Peningkatan pemasaran komoditi pasca produksi	Fasilitasi pemasaran komoditi pasca produksi	4 Paket	Cileunyi	Cileunyi Kulon, Cileunyi Wetan, Cinunuk, Cimekar					-			120.000.000		120.000.000	Diskoperinda g	Wilayah	T	M
2 06 xx 18 03	Program Peningkatan Efisiensi Perdagangan Dalam Negeri	Pengembangan pasar dan distribusi barang / produk	Pengembangan usaha pasca produksi (penyamakan kulit)	Pelatihan usaha pasca produksi (penyamakan kulit)	4 Paket	Cileunyi	Cileunyi Kulon, Cileunyi Wetan, Cinunuk, Cimekar					-	120.000.000				120.000.000	Diskoperinda g	Wilayah	T	M
2 06 xx 18 03	Program Peningkatan Efisiensi Perdagangan Dalam Negeri	Pengembangan pasar dan distribusi barang / produk	Pengembangan usaha pasca produksi (kerupuk kulit)	Pelatihan Pengembangan usaha pasca produksi (kerupuk kulit)	4 Paket	Cileunyi	Cileunyi Kulon, Cileunyi Wetan, Cinunuk, Cimekar					-					0	Diskoperinda g	Wilayah	T	M
2 06 xx 18 03	Program Peningkatan Efisiensi Perdagangan Dalam Negeri	Pengembangan pasar dan distribusi barang / produk	Pengembangan usaha pasca produksi (dendeng)	Pelatihan Pengembangan usaha pasca produksi (dendeng)	1 Paket	Cileunyi	Cileunyi Kulon, Cileunyi Wetan, Cinunuk, Cimekar					-					0	Diskoperinda g	Wilayah	T	M
1 15 xx 15 08	Program penciptaan iklim Usaha Kecil Menengah yang kondusif	Fasilitasi pengembangan Usaha Kecil Menengah	Pengembangan kelompok UKM dan Koperasi	Pelatihan Pengembangan kelompok UKM dan Koperasi	1 Paket	Cileunyi	Cileunyi Kulon, Cileunyi Wetan, Cinunuk, Cimekar					-					0	Diskoperinda g	Wilayah	T	M
1 14 xx 16 05	Program Peningkatan Kesempatan Kerja	Pengembangan kelembagaan produktivitas dan pelatihan kewirausahaan	Pengolahan pangan ranginang	Pelatihan Pengolahan pangan ranginang	4 Paket	Cileunyi	Cileunyi Kulon, Cileunyi Wetan, Cinunuk, Cimekar, Cibiru Hilir, Cibiru Wetan			20.000.000	20.000.000						20.000.000	Diskoperinda g	Wilayah	T	M
1 14 xx 16 05	Program Peningkatan Kesempatan Kerja	Pengembangan kelembagaan produktivitas dan pelatihan kewirausahaan	Pelatihan Pengolahan teknologi tepung beras	Pelatihan Pengolahan teknologi tepung beras	4 Paket	Cileunyi	Cileunyi Kulon, Cileunyi Wetan, Cinunuk, Cimekar, Cibiru Hilir, Cibiru Wetan					-					0	Diskoperinda g	Wilayah	T	M
			Bantuan permodalan		4 Paket	Cileunyi	Cileunyi Kulon, Cileunyi Wetan, Cinunuk, Cimekar, Cibiru Hilir, Cibiru Wetan		10.000.000		10.000.000			40.000.000		50.000.000	Diskoperinda g	Wilayah	T	M	
1 15 xx 15 08	Program penciptaan iklim Usaha Kecil Menengah yang kondusif	Fasilitasi pengembangan Usaha Kecil Menengah	Penguatan UKM dan koperasi	Pelatihan Pengembangan UKM dan koperasi	4 Paket	Cileunyi	Cileunyi Kulon			20.000.000	20.000.000					20.000.000	Diskoperinda g	Wilayah	T	M	
			Bantuan mesin pengolah tepung	Bantuan pengadaan mesin pengolah tepung	4 Paket	Cileunyi	Cileunyi wetan		10.000.000		10.000.000	100.000.000				110.000.000	Diskoperinda g	Wilayah	T	M	
1 14 xx 16 05	Program Peningkatan Kesempatan Kerja	Pengembangan kelembagaan produktivitas dan pelatihan kewirausahaan	Pengolahan Daging	Pelatihan Pengolahan Daging	3 Paket	Cileunyi	Cileunyi Kulon, Cileunyi Wetan, Cinunuk, Cimekar					-					0	Diskoperinda g	Wilayah	T	M
1 14 xx 16 05	Program Peningkatan Kesempatan Kerja	Pengembangan kelembagaan produktivitas dan pelatihan kewirausahaan	Pembuatan telur asin	Pelatihan Pembuatan telur asin	3 Paket	Cileunyi	Cileunyi Kulon, Cileunyi Wetan, Cinunuk, Cimekar					-					0	Diskoperinda g	Wilayah	T	M
1 14 xx 16 05	Program Peningkatan Kesempatan Kerja	Pengembangan kelembagaan produktivitas dan pelatihan kewirausahaan	Fasilitas pemasaran hasil produksi dan pengolahan	Fasilitas pemasaran hasil produksi dan pengolahan	1 Paket	Cileunyi	Cileunyi Kulon, Cileunyi Wetan, Cinunuk, Cimekar					-					0	Diskoperinda g	Wilayah	T	M
			Bantuan alat penetes telur	Bantuan pengadaan alat penetes telur	4 Unit	Cileunyi	Cileunyi Kulon, Cileunyi Wetan, Cinunuk, Cimekar		100.000.000		100.000.000					100.000.000	Diskoperinda g	Wilayah	T	M	
1 15 xx 15 08	Program penciptaan iklim Usaha Kecil Menengah yang kondusif	Fasilitasi pengembangan Usaha Kecil Menengah	Pengembangan UKM dan Koperasi	Pelatihan Pengembangan UKM dan Koperasi	1 Unit	Cileunyi	Cileunyi Kulon, Cileunyi Wetan, Cinunuk, Cimekar			15.000.000	15.000.000					15.000.000	Diskoperinda g	Wilayah	T	M	
			TAMBAHAN MODAL LUMBUNG DESA	Bantuan MODAL LUMBUNG DESA	1 UNIT	Cileunyi	Cibiruhilir		30.000.000		30.000.000					30.000.000	Diskoperinda g	Wilayah	T	M	
			BANTUAN MODAL KUBE	Bantuan MODAL KUBE	1 UNIT	Cileunyi	Cibiruhilir		10.000.000		10.000.000					10.000.000	Diskoperinda g	Wilayah	T	M	
1 14 xx 16 05	Program Peningkatan Kesempatan Kerja	Pengembangan kelembagaan produktivitas dan pelatihan kewirausahaan	Pelatihan kewirausahaan	Pelatihan kewirausahaan	20 EKOR	Cileunyi	Cibiruhilir			10.000.000	10.000.000					10.000.000	Diskoperinda g	Wilayah	T	M	

Kode Rekening	Program	Kegiatan	Rasionalisasi Kegiatan	Sasaran	Volume	Lokasi		Sumber Pendanaan											SKPD Pelaksana	Pengusul (SKPD/Wilayah)	Keterangan (T/TPD/N)	M/TM
						Kecamatan	Desa	APBD Kab.				APBD Prov	APBN	CSR	PPP	Usaha Lain Yang Sah	Total					
								P2D	Pembiayaan	SKPD	JUMLAH APBD KAB.											
1	2	3	4	5	6	7	8	9	10	11	12=9+10+11	13	14	15	16	17	18=12+13+14+15+16+17	19	20	21	22	
			BANTUAN PERMODALAN	Bantuan permodalan	1 UNIT	Cileunyi	Cibiruhilir		15.000.000		15.000.000						15.000.000	Diskoperinda g	Wilayah	T	M	
1	14	xx	16	05	Program Peningkatan Kesempatan Kerja	Pengembangan kelembagaan produktivitas dan pelatihan kewirausahaan	Pengembangan kelompok usaha kecil (RW 06)	Pelatihan Pengembangan kelompok usaha kecil (RW 06)	1 unit	Cileunyi	Cibiruwetan						0	Diskoperinda g	Wilayah	T	M	
						Perencanaan (RW 13)	Bantuan pengadaan alat cetak (RW 13)	1 unit	Cileunyi	Cibiruwetan		5.000.000					5.000.000	Diskoperinda g	Wilayah	T	M	
2	06	xx	15	01	Program Perlindungan Konsumen dan pengamanan perdagangan	Koordinasi peningkatan hubungan kerja dengan lembaga perlindungan konsumen	Koordinasi peningkatan hubungan kerja dengan perlindungan konsumen			Rancaekek			10.000.000				10.000.000	Diskoperinda g	SKPD	T	M	
2	06	xx	15	03	Program Perlindungan Konsumen dan pengamanan perdagangan	Peningkatan pengawasan peredaran barang dan jasa	Peningkatan pengawasan barang dan jasa			Rancaekek			10.000.000				10.000.000	Diskoperinda g	SKPD	T	M	
						Fasilitasi pengembangan Usaha Kecil menengah (bantuan Modal)	Bantuan permodalan UKM	UKM pembuatan makanan ringan		Rancaekek	Sukamanah,RC. Ekek Wetan,Haur Pugur ,Bojong salam		20.000.000				20.000.000	Diskoperinda g	Wilayah	T	M	
						Fasilitasi pengembangan Usaha Kecil menengah (bantuan Modal)	Bantuan permodalan UKM	UKM pembuatan topi		Rancaekek	Tegal Sumedang		5.000.000				5.000.000	Diskoperinda g	Wilayah	T	M	
						Fasilitasi pengembangan Usaha Kecil menengah (bantuan Modal)	Bantuan permodalan UKM	UKM pembuatan ukiran kayu		Rancaekek	Rancaekek Kulon		5.000.000				5.000.000	Diskoperinda g	Wilayah	T	M	
						Fasilitasi pengembangan Usaha Kecil menengah (bantuan Modal)	Bantuan permodalan UKM	UKM pembuatan kerajinan tulang		Rancaekek	Bojongloa		5.000.000				5.000.000	Diskoperinda g	Wilayah	T	M	
						Fasilitasi pengembangan Usaha Kecil menengah (bantuan Modal)	Bantuan permodalan UKM	UKM pembuatan kerudung		Rancaekek	Jelegong,Sangiang		10.000.000				10.000.000	Diskoperinda g	Wilayah	T	M	
						Fasilitasi pengembangan Usaha Kecil menengah (bantuan Modal)	Bantuan permodalan UKM	UKM pembuatan opak dan kolontong(makanan ringan)		Rancaekek	Lingar,Suka Mulya		10.000.000				10.000.000	Diskoperinda g	Wilayah	T	M	
						Fasilitasi pengembangan Usaha Kecil menengah (bantuan Modal)	Bantuan permodalan UKM	UKM pengolahan limbah(Kekesed)		Rancaekek	Cangkuang		5.000.000				5.000.000	Diskoperinda g	Wilayah	T	M	
						Fasilitasi pengembangan Usaha Kecil menengah (bantuan Modal)	Bantuan permodalan UKM	UKM penyalur e		Rancaekek	Nanjungmekar		5.000.000				5.000.000	Diskoperinda g	Wilayah	T	M	
1	15	xx	15	08	Program penciptaan iklim Usaha Kecil Menengah yang kondusif	Fasilitasi pengembangan Usaha Kecil Menengah	Pengembangan kel, UKM dan Koperasi	Pelatihan Pengembangan kel, UKM dan Koperasi	9 Desa	Cicalengka	Cik Kulon, Bbk Peuteuy,Dampit, ,Tjgwangi,Cikuya ,Marga Asih ,Waluya, Panenjoan, Narawita.		20.000.000				20.000.000	Diskoperinda g	Wilayah	T	M	
2	06	xx	15	03	Program Perlindungan Konsumen dan pengamanan perdagangan	Peningkatan pengawasan peredaran barang dan jasa	Peningkatan pengawasan barang dan jasa			Cicalengka			15.000.000				15.000.000	Diskoperinda g	SKPD	T	M	
2	06	xx	15	04	Program Perlindungan Konsumen dan pengamanan perdagangan	operasionalisasi dan pengembangan UPT kemetrolgian daerah	Oprasionalisasi dan pengembangan UPT kemetrolgian daerah.			Cicalengka							0	Diskoperinda g	SKPD	T	M	

Kode Rekening	Program	Kegiatan	Rasionalisasi Kegiatan	Sasaran	Volume	Lokasi		Sumber Pendanaan										SKPD Pelaksana	Pengusul (SKPD/Wilayah)	Keterangan (T/PPD/N)	M/ TM	
						Kecamatan	Desa	APBD Kab.				APBD Prov	APBN	CSR	PPP	Usaha Lain Yang Sah	Total					
								P2D	Pembiayaan	SKPD	JUMLAH APBD KAB.											
1	2	3	4	5	6	7	8	9	10	11	12=9+10+11	13	14	15	16	17	18=12+13+14+15+16+17	19	20	21	22	
			Bantuan permodalan		7 Desa	Cicalengka	Dampit, Tenjolaya, Tjgwanngi, Narawita, nagrog, Waluya, Margaasih				-						0	Diskoperindag	Wilayah	T	M	
			Pengadaan Pemipil dan pengering	Bantuan Pengadaan Pemipil dan pengering	29981 m	Cicalengka	Dampit, Tenjolaya, Tjgwanngi, Narawita, nagrog, Waluya, Margaasih				-						0	Diskoperindag	Wilayah	T	M	
1	15	xx	15	08	Program penciptaan iklim Usaha Kecil Menengah yang kondusif	Fasilitasi pengembangan Usaha Kecil Menengah	Pengembangan kel.UKM dan Koperasi	Pelatihan Pengembangan kel.UKM dan Koperasi	7 Desa	Cicalengka	Dampit, Tenjolaya, Tjgwanngi, Narawita, nagrog, Waluya, Margaasih		40.000.000					40.000.000	Diskoperindag	Wilayah	T	M
2	07	xx	16	07	Program Pengembangan Industri Kecil dan Menengah	Dst ... Fasilitasi UKM	Pengolahan Prod. Pasca panen (keripik, tepung, gula jagung)	Pelatihan Pengolahan Prod. Pasca panen (keripik, tepung, gula jagung)		Cicalengka	Dampit, Tenjolaya, Tjgwanngi, Narawita, nagrog, Waluya, Margaasih			30.000.000				30.000.000	Diskoperindag	Wilayah	T	M
1	15	xx	15	08	Program penciptaan iklim Usaha Kecil Menengah yang kondusif	Fasilitasi pengembangan Usaha Kecil Menengah	Pengembangan lembaga usaha ekonomi	Pelatihan dan pembinaan manajemen usaha koperasi dan lembaga keuangan mikro lainnya		Cilengkrang	6 Desa			15.000.000				15.000.000	Diskoperindag	Wilayah	T	M
							Bantuan permodalan Usaha	Bantuan Modal Usaha	6 PAKET	Cilengkrang	6 Desa							0	Diskoperindag	Wilayah	T	M
							Bantuan modal kepada para pedagang/warung (Sewilayah keluarahan )	Bantuan modal kepada para pedagang/warung (Sewilayah keluarahan )	20 KK	Cimenyang	Cibeunying							0	Diskoperindag	Wilayah	T	M
							Pengadaan modal bagi usaha kecil	Bantuan permodalanodal bagi usaha kecil	12 kelompok	Cimenyang	Ciburial							0	Diskoperindag	Wilayah	T	M
							Permodalan untuk kegiatan pertanian	Bantuan permodalan untuk kegiatan pertanian	6 kelompok	Cimenyang	Ciburial							0	Diskoperindag	Wilayah	T	M
							Pengembangan industri rumah tangga RW 01	Bantuan permodalan industri rumah tangga RW 02	10 unit	Cimenyang	Ciburial		5.000.000					5.000.000	Diskoperindag	Wilayah	T	M
							Permodalan keluarga miskin RW 01 s.d RW 07	Bantuan permodalan keluarga miskin RW 01 s.d RW 07	60 KK	Cimenyang	Mekarsaluyu							0	Diskoperindag	Wilayah	T	M
							Tambahan modal untuk BUMKEL	Bantuan permodalan untuk BUMKEL	14 x 6 meter	Cimenyang	Cibeunying							0	Diskoperindag	Wilayah	T	M
							Bantuan modal koperasi harapan mekar RW 08	Bantuan permodalan koperasi harapan mekar RW 08	1 kali	Cimenyang	Cibeunying							0	Diskoperindag	Wilayah	T	M
							Bantuan modal untuk usaha kecil	Bantuan permodalan untuk usaha kecil	10 paket	Cimenyang	Cibeunying							0	Diskoperindag	Wilayah	T	M
							Mesin jahit joki	Mesin jahit joki		Cimenyang	Padasuka							0	Diskoperindag	Wilayah	T	M
1	14	xx	16	05	Program Peningkatan Kesempatan Kerja	Pengembangan kelembagaan produktivitas dan pelatihan kewirausahaan	Pelatihan dan pembinaan peternak dalam pengolahan ikan menjadi makanan olahan	Pelatihan dan pembinaan serta sertifikasi dalam pengolahan ikan menjadi makanan olahan	1 Paket	Arjasari	Wargaluyu		10.000.000					10.000.000	Diskoperindag	SKPD	T	M
1	14	xx	16	05	Program Peningkatan Kesempatan Kerja	Pengembangan kelembagaan produktivitas dan pelatihan kewirausahaan	Pelatihan & pembinaan pengolahan kulit domba menjadi bahan pembuatan tas, sepatu, jaket dll	Pelatihan & pembinaan pengolahan kulit domba menjadi bahan pembuatan tas, sepatu, jaket dll	1 Paket	Arjasari	Arjasari		10.000.000					10.000.000	Diskoperindag	SKPD	T	M
							Pengembangan dan peningkatan lembaga usaha koperasi dan lembaga keuangan	Bantuan modal bagi lembaga usaha koperasi dan lembaga keuangan	1 Paket	Arjasari	Wargaluyu		15.000.000					15.000.000	Diskoperindag	SKPD	T	M

Kode Rekening	Program	Kegiatan	Rasionalisasi Kegiatan	Sasaran	Volume	Lokasi		Sumber Pendanaan											SKPD Pelaksana	Pengusul (SKPD/Wilayah)	Keterangan (T/PTD/N)	M/ TM
						Kecamatan	Desa	APBD Kab.				APBD Prov	APBN	CSR	PPP	Usaha Lain Yang Sah	Total					
								P2D	Pembiayaan	SKPD	JUMLAH APBD KAB.											
1	2	3	4	5	6	7	8	9	10	11	12=9+10+11	13	14	15	16	17	18=12+13+14+15+16+17	19	20	21	22	
1 14 xx 16 05	Program Peningkatan Kesempatan Kerja	Pengembangan kelembagaan produktivitas dan pelatihan kewirausahaan	Pelatihan dan pembinaan peternak dalam pengolahan ikan menjadi makanan olahan	Pelatihan dan pembinaan peternak dalam pengolahan ikan menjadi makanan olahan	1 Paket	Arjasari	Rancakole			10.000.000	10.000.000						10.000.000	Diskoperinda g	SKPD	T	M	
1 14 xx 16 05	Program Peningkatan Kesempatan Kerja	Pengembangan kelembagaan produktivitas dan pelatihan kewirausahaan	Pelatihan keterampilan makanan olahan dari daging ayam	Pelatihan keterampilan makanan olahan dari daging ayam	1 Paket	Arjasari	Lebakwangi			10.000.000	10.000.000						10.000.000	Diskoperinda g	SKPD	T	M	
1 14 xx 16 05	Program Peningkatan Kesempatan Kerja	Pengembangan kelembagaan produktivitas dan pelatihan kewirausahaan	Pelatihan keterampilan kerajinan dari bulu ayam	Pelatihan keterampilan kerajinan dari bulu ayam	1 Paket	Arjasari	Lebakwangi				-						0	Diskoperinda g	SKPD	T	M	
			Fasilitasi permodalan	Bantuan modal UMKM		Arjasari	Lebakwangi		30.000.000		30.000.000						30.000.000	Diskoperinda g	SKPD	T	M	
1 14 xx 16 05	Program Peningkatan Kesempatan Kerja	Pengembangan kelembagaan produktivitas dan pelatihan kewirausahaan	Pelatihan keterampilan kerajinan dari bulu ayam	Pelatihan keterampilan kerajinan dari bulu ayam	1 Paket	Arjasari	Batukarut				-						0	Diskoperinda g	SKPD	T	M	
1 14 xx 16 05	Program Peningkatan Kesempatan Kerja	Pengembangan kelembagaan produktivitas dan pelatihan kewirausahaan	Pelatihan & pembinaan pengolahan kulit domba menjadi bahan pembuatan tas, sepatu, jaket dll	Pelatihan & pembinaan dalam pemanfaatan kotoran domba menjadi pupuk	1 Paket	Arjasari	Batukarut			10.000.000	10.000.000						10.000.000	Diskoperinda g	SKPD	T	M	
1 14 xx 16 05	Program Peningkatan Kesempatan Kerja	Pengembangan kelembagaan produktivitas dan pelatihan kewirausahaan	Pelatihan keterampilan makanan olahan dari daging ayam	Pelatihan keterampilan makanan olahan dari daging ayam	1 Paket	Arjasari	Rancakole			10.000.000	10.000.000						10.000.000	Diskoperinda g	SKPD	T	M	
1 14 xx 16 05	Program Peningkatan Kesempatan Kerja	Pengembangan kelembagaan produktivitas dan pelatihan kewirausahaan	Pelatihan keterampilan kerajinan dari bulu ayam	Pelatihan keterampilan makanan olahan dari ikan	1 Paket	Arjasari	Ancolmekar			10.000.000	10.000.000						10.000.000	Diskoperinda g	SKPD	T	M	
			Pelatihan keterampilan makanan olahan dari daging ayam	Fasilitasi permodalan bagi usaha olahan dari daging ayam	1 Paket	Arjasari	Mangunjaya		25.000.000		25.000.000						25.000.000	Diskoperinda g	SKPD	T	M	
1 14 xx 16 05	Program Peningkatan Kesempatan Kerja	Pengembangan kelembagaan produktivitas dan pelatihan kewirausahaan	Pelatihan keterampilan kerajinan dari bulu ayam	Pelatihan keterampilan kerajinan dari bulu ayam	1 Paket	Arjasari	Mangunjaya				-						0	Diskoperinda g	SKPD	T	M	
1 14 xx 16 05	Program Peningkatan Kesempatan Kerja	Pengembangan kelembagaan produktivitas dan pelatihan kewirausahaan	Pelatihan keterampilan makanan olahan dari daging ayam	Pelatihan keterampilan makanan olahan dari daging ayam	1 Paket	Arjasari	Mekarjaya			10.000.000	10.000.000						10.000.000	Diskoperinda g	SKPD	T	M	
1 14 xx 16 05	Program Peningkatan Kesempatan Kerja	Pengembangan kelembagaan produktivitas dan pelatihan kewirausahaan	Pelatihan keterampilan kerajinan dari bulu ayam	Pelatihan keterampilan kerajinan (handicraft)	1 Paket	Arjasari	Mekarjaya			15.000.000	15.000.000						15.000.000	Diskoperinda g	SKPD	T	M	
			Fasilitasi permodalan bagi peternak unggas dan ikan	Fasilitasi permodalan bagi peternak unggas dan ikan	1 Paket	Arjasari	Mekarjaya		20.000.000		20.000.000						20.000.000	Diskoperinda g	SKPD	T	M	
1 14 xx 16 05	Program Peningkatan Kesempatan Kerja	Pengembangan kelembagaan produktivitas dan pelatihan kewirausahaan	Pelatihan & pembinaan pengolahan kulit domba menjadi bahan pembuatan tas, sepatu, jaket dll	Pelatihan & pembinaan bagi usaha UKM dim pengolahan hasil pertanian (singkong, jagung)	1 Paket	Arjasari	Mekarjaya			10.000.000	10.000.000						10.000.000	Diskoperinda g	SKPD	T	M	
1 14 xx 16 05	Program Peningkatan Kesempatan Kerja	Pengembangan kelembagaan produktivitas dan pelatihan kewirausahaan	Pelatihan keterampilan makanan olahan dari daging ayam	Pelatihan keterampilan makanan olahan dari daging ayam	1 Paket	Arjasari	Pinggirsari			10.000.000	10.000.000						10.000.000	Diskoperinda g	SKPD	T	M	
1 14 xx 16 05	Program Peningkatan Kesempatan Kerja	Pengembangan kelembagaan produktivitas dan pelatihan kewirausahaan	Pelatihan keterampilan kerajinan dari bulu ayam	Pelatihan keterampilan kerajinan dari bulu ayam	1 Paket	Arjasari	Rancakole				-						0	Diskoperinda g	SKPD	T	M	



Kode Rekening	Program	Kegiatan	Rasionalisasi Kegiatan	Sasaran	Volume	Lokasi		Sumber Pendanaan										SKPD Pelaksana	Pengusul (SKPD/Wilayah)	Keterangan (T/TPD/N)	M/ TM	
						Kecamatan	Desa	APBD Kab.				APBD Prov	APBN	CSR	PPP	Usaha Lain Yang Sah	Total					
								P2D	Pembiayaan	SKPD	JUMLAH APBD KAB.											
1	2	3	4	5	6	7	8	9	10	11	12=9+10+11	13	14	15	16	17	18=12+13+14+15+16+17	19	20	21	22	
			Fasilitasi permodalan bagi lembaga ekonomi /koperasi	Fasilitasi permodalan bagi lembaga ekonomi /koperasi	1 Paket	Arjasari	Pinggirsari		10.000.000		10.000.000						10.000.000	Diskoperinda g	SKPD	T	M	
1	14	xx	16	05	Program Peningkatan Kesempatan Kerja	Pengembangan kelembagaan produktivitas dan pelatihan kewirausahaan	Pelatihan dan pembinaan pengolahan kerupuk kulit	Pelatihan dan pembinaan pengolahan kerupuk kulit	1 Paket	Arjasari	Pinggirsari		10.000.000					10.000.000	Diskoperinda g	SKPD	T	M
1	15	xx	16	07	Program Pengembangan Kewirausahaan dan Keunggulan Kompetitif Usaha Kecil Menengah	Pelatihan manajemen pengelolaan koperasi/ KUD	Pengembangan dan pembinaan manjerial pengurus lembaga usaha koperasi dan lembaga keuangan mikro	Pelatihan manjerial pengurus lembaga usaha koperasi dan lembaga keuangan mikro	1 paket	Arjasari	Pinggirsari,Patrol sari,Rancakole, arjasari		15.000.000					15.000.000	Diskoperinda g	SKPD	T	M
1	14	xx	16	05	Program Peningkatan Kesempatan Kerja	Pengembangan kelembagaan produktivitas dan pelatihan kewirausahaan	Pelatihan keterampilan kerajinan dari bulu ayam	Pelatihan keterampilan kerajinan dari bulu ayam	1 Paket	Arjasari	Wargaluyu		-					0	Diskoperinda g	SKPD	T	M
						Fasilitasi permodalan usaha bagi UMKM melalui lembaga keuangan perbankan/ non perbankan	Bantuan modal usaha bagi UMKM melalui lembaga keuangan perbankan/ non perbankan			Pacet	Maruyung		30.000.000					30.000.000	Diskoperinda g	SKPD	T	M
1	14	xx	16	05	Program Peningkatan Kesempatan Kerja	Pengembangan kelembagaan produktivitas dan pelatihan kewirausahaan	Fasilitasi permodalan usaha bagi UMKM melalui lembaga keuangan perbankan/ non perbankan	Bantuan modal usaha bagi UMKM melalui lembaga keuangan perbankan/ non perbankan		Pacet	Cikawao		-					0	Diskoperinda g	SKPD	T	M
						Fasilitasi permodalan usaha bagi UMKM melalui lembaga keuangan perbankan/ non perbankan	Bantuan modal usaha bagi UMKM melalui lembaga keuangan perbankan/ non perbankan			Pacet	Cinanggela(Rural I)		30.000.000					30.000.000	Diskoperinda g	SKPD	T	M
						Fasilitasi permodalan usaha bagi UMKM melalui lembaga keuangan perbankan/ non perbankan	Bantuan modal usaha bagi UMKM melalui lembaga keuangan perbankan/ non perbankan			Pacet	Girimulya(Rural)		30.000.000					30.000.000	Diskoperinda g	SKPD	T	M
						Fasilitasi permodalan usaha bagi UMKM melalui lembaga keuangan perbankan/ non perbankan	Bantuan modal usaha bagi UMKM melalui lembaga keuangan perbankan/ non perbankan			Pacet	Mandalahaji		30.000.000					30.000.000	Diskoperinda g	SKPD	T	M
						Fasilitasi permodalan usaha bagi pembudidaya domba melalui lembaga keuangan perbankan/ non perbankan	Bantuan modal usaha bagi pembudidaya domba melalui lembaga keuangan perbankan/ non perbankan			Pacet	Sukarame(Rural)		30.000.000					30.000.000	Diskoperinda g	SKPD	T	M
1	14	xx	16	05	Program Peningkatan Kesempatan Kerja	Pengembangan kelembagaan produktivitas dan pelatihan kewirausahaan	Pengembangan akses pemasaran dan promosi produk Ranganng,Lap dan Kesed	Fasilitasi akses pemasaran dan promosi produk Ranganng,Lap dan Kesed		Pacet	Maruyung		10.000.000					10.000.000	Diskoperinda g	SKPD	T	M
1	15	xx	15	08	Program penciptaan iklim Usaha Kecil Menengah yang kondusif	Fasilitasi pengembangan Usaha Kecil Menengah	Fasilitasi pengembangan usaha bagi UMKM	Fasilitasi pengembangan dan pemasaran usaha bagi UMKM		Pacet	Tanjung Wangi		20.000.000					20.000.000	Diskoperinda g	SKPD	T	M
						Fasilitasi permodalan usaha bagi UMKM melalui lembaga keuangan perbankan/ non perbankan	Bantuan modal usaha bagi UMKM melalui lembaga keuangan perbankan/ non perbankan			Pacet	Tanjung Wangi		30.000.000					30.000.000	Diskoperinda g	SKPD	T	M
						Penguatan modal usaha bagi Pengrajin Ranganng &Pengrajin Lap dan Kesed	Bantuan modal usaha bagi Pengrajin Ranganng &Pengrajin Lap dan Kesed			Pacet	Maruyung		25.000.000					25.000.000	Diskoperinda g	SKPD	T	M
1	14	xx	16	05	Program Peningkatan Kesempatan Kerja	Pengembangan kelembagaan produktivitas dan pelatihan kewirausahaan	Pengembangan akses pemasaran dan promosi produk Ranganng,Lap dan Kesed	Fasilitasi akses pemasaran dan promosi produk Ranganng,Lap dan Kesed		Pacet	Maruyung		-					0	Diskoperinda g	SKPD	T	M

Kode Rekening	Program	Kegiatan	Rasionalisasi Kegiatan	Sasaran	Volume	Lokasi		Sumber Pendanaan										SKPD Pelaksana	Pengusul (SKPD/Wilayah)	Keterangan (T/TPD/N)	M/ TM
						Kecamatan	Desa	APBD Kab.				APBD Prov	APBN	CSR	PPP	Usaha Lain Yang Sah	Total				
								P2D	Pembiayaan	SKPD	JUMLAH APBD KAB.										
1	2	3	4	5	6	7	8	9	10	11	12=9+10+11	13	14	15	16	17	18=12+13+14+15+16+17	19	20	21	22
1 14 xx 16 05	Program Peningkatan Kesempatan Kerja	Pengembangan kelembagaan produktivitas dan pelatihan kewirausahaan	Fasilitasi Sertifikasi produk Rangginang, Lap dan Kesed	Fasilitasi Sertifikasi produk Rangginang, Lap dan Kesed		Pacet	Maruyung			5.000.000	5.000.000						5.000.000	Diskoperinda g	SKPD	T	M
1 15 xx 16 07	Program Pengembangan Kewirausahaan dan Keunggulan Kompetitif Usaha Kecil Menengah	Pelatihan manajemen pengelolaan koperasi/ KUD	Pengembangan dan peningkatan lembaga usaha koperasi dan lembaga keuangan	Pelatihan peningkatan lembaga usaha koperasi dan lembaga keuangan syariah		Pacet	Maruyung			10.000.000	10.000.000						10.000.000	Diskoperinda g	SKPD	T	M
1 14 xx 16 05	Program Peningkatan Kesempatan Kerja	Pengembangan kelembagaan produktivitas dan pelatihan kewirausahaan	Fasilitasi Sertifikasi produk abon, dendeng, tepung ikan, ikan asin, kere, pindang, pepes, dan lain-lain	Fasilitasi Sertifikasi produk abon, dendeng, tepung ikan, ikan asin, kere, pindang, pepes, dan lain-lain		Pacet	Mekarsari(Rural)			10.000.000	10.000.000						10.000.000	Diskoperinda g	SKPD	T	M
1 14 xx 16 05	Program Peningkatan Kesempatan Kerja	Pengembangan kelembagaan produktivitas dan pelatihan kewirausahaan	Pelatihan & pembinaan pengolahan ikan menjadi produk ikan yang tahan lama seperti abon, tepung ikan, ikan asin, kere, pindang, pepes, dan lain-lain	Pelatihan & pembinaan pengolahan ikan menjadi produk ikan yang tahan lama seperti abon, tepung ikan, ikan asin, kere, pindang, pepes, dan lain-lain		Pacet	Mekarsari(Rural)			10.000.000	10.000.000						10.000.000	Diskoperinda g	SKPD	T	M
1 15 xx 16 07	Program Pengembangan Kewirausahaan dan Keunggulan Kompetitif Usaha Kecil Menengah	Pelatihan manajemen pengelolaan koperasi/ KUD	Pengembangan dan peningkatan lembaga usaha koperasi dan lembaga keuangan	Pelatihan peningkatan lembaga usaha koperasi dan lembaga keuangan		Pacet	Mekarjaya(Rural)			10.000.000	10.000.000						10.000.000	Diskoperinda g	SKPD	T	M
				Penguatan modal usaha bagi kelompok petani ikan	Bantuan modal usaha bagi kelompok petani ikan	Pacet	Mekarjaya(Rural)		25.000.000		25.000.000			50.000.000			75.000.000	Diskoperinda g	SKPD	T	M
1 15 xx 16 05	Program Pengembangan Kewirausahaan dan Keunggulan Kompetitif Usaha Kecil Menengah	Fasilitasi Pengembangan sarana promosi hasil produksi	Pengembangan akses pemasaran dan promosi produk UKM	Fasilitasi Pengembangan akses pemasaran dan promosi produk UKM	2 Kelompok	Pacet	Mekarsari(Rural)			7.500.000	7.500.000						7.500.000	Diskoperinda g	SKPD	T	M
1 15 xx 16 05	Program Pengembangan Kewirausahaan dan Keunggulan Kompetitif Usaha Kecil Menengah	Fasilitasi Pengembangan sarana promosi hasil produksi	Fasilitasi Sertifikasi produk olahan ikan	Fasilitasi Sertifikasi produk olahan ikan	2 Kelompok	Pacet	Pangauban			10.000.000	10.000.000						10.000.000	Diskoperinda g	SKPD	T	M
1 14 xx 16 05	Program Peningkatan Kesempatan Kerja	Pengembangan kelembagaan produktivitas dan pelatihan kewirausahaan	Pelatihan & pembinaan Desain Produksi Anyaman Yang lebih Inopatif dan Berdaya saing tinggi	Pelatihan & pembinaan Desain Produksi Anyaman Yang lebih Inopatif dan Berdaya saing tinggi	10 Kelompok	Pacet	Cikitu			10.000.000	10.000.000						10.000.000	Diskoperinda g	SKPD	T	M
1 14 xx 16 05	Program Peningkatan Kesempatan Kerja	Pengembangan kelembagaan produktivitas dan pelatihan kewirausahaan	Peningkatan akses pemasaran Hasil Produksi Anyaman	Fasilitasi Peningkatan akses pemasaran Hasil Produksi Anyaman	10 Kelompok	Pacet	Cikitu			10.000.000	10.000.000						10.000.000	Diskoperinda g	SKPD	T	M
1 14 xx 16 05	Program Peningkatan Kesempatan Kerja	Pengembangan kelembagaan produktivitas dan pelatihan kewirausahaan	Pengembangan akses pemasaran dan promosi produk Anyaman	Fasilitasi Pengembangan akses pemasaran dan promosi produk Anyaman	Fasilitasi Pengembangan akses pemasaran dan promosi produk Anyaman	Pacet	Cikitu			10.000.000	10.000.000						10.000.000	Diskoperinda g	Wilayah	T	M
1 14 xx 16 05	Program Peningkatan Kesempatan Kerja	Pengembangan kelembagaan produktivitas dan pelatihan kewirausahaan	Pelatihan Teknis dan Pengadaan Peralatan Penyablonan	Pelatihan Teknis dan Pengadaan Peralatan Penyablonan	Karang Taruna Desa	Pacet	Cikitu			15.000.000	15.000.000						15.000.000	Diskoperinda g	Wilayah	T	M
				Fasilitasi permodalan usaha bagi pembudidaya Itik melalui lembaga keuangan perbankan/ non perbankan	Bantuan modal usaha bagi pembudidaya Itik melalui lembaga keuangan perbankan/ non perbankan	1 paket @ 10 orang	Pacet	Nagrak		25.000.000	25.000.000						25.000.000	Diskoperinda g	Wilayah	T	M
				Ban.Modal Usaha Pengrajin Anyaman	Bantuan Modal Usaha Pengrajin Anyaman	22 M x 4 M	Pacet	Nagrak		30.000.000	30.000.000						30.000.000	Diskoperinda g	Wilayah	T	M

Kode Rekening	Program	Kegiatan	Rasionalisasi Kegiatan	Sasaran	Volume	Lokasi		Sumber Pendanaan										SKPD Pelaksana	Pengusul (SKPD/Wilayah)	Keterangan (T/PD/N)	M/ TM
						Kecamatan	Desa	APBD Kab.				APBD Prov	APBN	CSR	PPP	Usaha Lain Yang Sah	Total				
								P2D	Pembiayaan	SKPD	JUMLAH APBD KAB.										
1	2	3	4	5	6	7	8	9	10	11	12=9+10+11	13	14	15	16	17	18=12+13+14+15+16+17	19	20	21	22
1 14 xx 16 05	Program Peningkatan Kesempatan Kerja	Pengembangan kelembagaan produktivitas dan pelatihan kewirausahaan	Bintek desain produk Anyaman	Pelatihan desain produk Anyaman		Pacet	Nagrak			10.000.000	10.000.000						10.000.000	Diskoperinda g	Wilayah	T	M
1 14 xx 16 05	Program Peningkatan Kesempatan Kerja	Pengembangan kelembagaan produktivitas dan pelatihan kewirausahaan	Pengembangan akses pemasaran dan promosi produk Anyaman	Fasilitasi Pengembangan akses pemasaran dan promosi produk Anyaman		Pacet	Nagrak			10.000.000	10.000.000						10.000.000	Diskoperinda g	Wilayah	T	M
			Penguatan modal usaha bagi kelompok petani kopi	Bantuan modal usaha bagi kelompok petani kopi	1 Paket	Pacet	Nagrak		20.000.000		20.000.000						20.000.000	Diskoperinda g	SKPD	T	M
			Penguatan modal usaha bagi kelompok petani kopi	bantuan modal usaha bagi kelompok petani kopi	1 Paket	Pacet	Pangauban		20.000.000		20.000.000						20.000.000	Diskoperinda g	SKPD	T	M
1 14 xx 16 05	Program Peningkatan Kesempatan Kerja	Pengembangan kelembagaan produktivitas dan pelatihan kewirausahaan	Penguatan usaha melalui kerjasama dan pola kemitraan dengan pihak swasta/BUMN/BUMS	Penguatan usaha melalui kerjasama dan pola kemitraan dengan pihak swasta/BUMN/BUMS	1 paket	Pacet	Mandalahaji			10.000.000	10.000.000						10.000.000	Diskoperinda g	SKPD	T	M
1 14 xx 16 05	Program Peningkatan Kesempatan Kerja	Pengembangan kelembagaan produktivitas dan pelatihan kewirausahaan	Bintek desain produk Anyaman	Pelatihan desain produk Anyaman		Pacet	Mandalahaji			10.000.000	10.000.000						10.000.000	Diskoperinda g	Wilayah	T	M
1 14 xx 16 05	Program Peningkatan Kesempatan Kerja	Pengembangan kelembagaan produktivitas dan pelatihan kewirausahaan	Fasilitasi Sertifikasi produk olahan UKM	Fasilitasi Sertifikasi produk olahan UKM		Pacet	Mandalahaji			5.000.000	5.000.000						5.000.000	Diskoperinda g	SKPD	T	M
1 14 xx 16 05	Program Peningkatan Kesempatan Kerja	Pengembangan kelembagaan produktivitas dan pelatihan kewirausahaan	Diversifikasi Tanaman pangan (gandum, ubi jalar, sorgum)	Pelatihan Diversifikasi Tanaman pangan (gandum, ubi jalar, sorgum)		Pacet	Mandalahaji			10.000.000	10.000.000						10.000.000	Diskoperinda g	SKPD	T	M
1 14 xx 16 05	Program Peningkatan Kesempatan Kerja	Pengembangan kelembagaan produktivitas dan pelatihan kewirausahaan	Penguatan Usaha Kerjasama Pola Kemitraan	Penguatan usaha melalui kerjasama dan pola kemitraan dengan pihak swasta/BUMN/BUMS		Pacet	Girimulya(Rural)			10.000.000	10.000.000						10.000.000	Diskoperinda g	SKPD	T	M
1 14 xx 16 05	Program Peningkatan Kesempatan Kerja	Pengembangan kelembagaan produktivitas dan pelatihan kewirausahaan	Bintek Kemasan dan Desain Produk Kopi	Pelatihan Kemasan dan Desain Produk Kopi		Pacet	Girimulya(Rural)			7.000.000	7.000.000						7.000.000	Diskoperinda g	Wilayah	T	M
1 14 xx 16 05	Program Peningkatan Kesempatan Kerja	Pengembangan kelembagaan produktivitas dan pelatihan kewirausahaan	Fasilitasi Sertifikasi produk olahan Kopi	Fasilitasi Sertifikasi produk olahan Kopi		Pacet	Sukarame(Rural)			5.000.000	5.000.000						5.000.000	Diskoperinda g	Wilayah	T	M
1 15 xx 15 08	Program penciptaan iklim Usaha Kecil Menengah yang kondusif	Fasilitasi pengembangan Usaha Kecil Menengah	Pembinaan Koperasi ( Koperasi Usaha Bersama Peranan Masyarakat / Kopermas	Pembinaan Koperasi ( Koperasi Usaha Bersama Peranan Masyarakat / Kopermas		Pacet	Sukarame(Rural)			10.000.000	10.000.000						10.000.000	Diskoperinda g	Wilayah	T	M
			Bantuan Modal Koperasi ( Koperasi Usaha Bersama Peranan Masyarakat / Kopermas	Permodalan Koperasi ( Koperasi Usaha Bersama Peranan Masyarakat / Kopermas	2 Kimpk ( 20 org )	Pacet	Sukarame(Rural)		250.000.000		250.000.000						250.000.000	Diskoperinda g	Wilayah	T	M
1 15 xx 15 08	Program penciptaan iklim Usaha Kecil Menengah yang kondusif	Fasilitasi pengembangan Usaha Kecil Menengah	Pelatihan Manajemen Pengelola Lembaga Keuangan Umat LKU Berbasis jemaah mesjid	Pelatihan Manajemen Pengelola Lembaga Keuangan Umat LKU Berbasis jemaah mesjid	25 LKU	Pacet	Pangauban			20.000.000	20.000.000						20.000.000	Diskoperinda g	Wilayah	T	M
			Fasilitasi Modal usaha Kelompok tani dan ternak	bantuan Modal usaha Kelompok tani dan ternak	10 Klp	Pacet	Pangauban		20.000.000		20.000.000						20.000.000	Diskoperinda g	Wilayah	T	M
			Fasilitasi Permodalan Peternak Domba	Bantuan Permodalan Peternak Domba	1 Unit	Pacet	Cikawao		30.000.000		30.000.000						30.000.000	Diskoperinda g	Wilayah	T	M
			Fasilitasi Permodalan Peternak Ayam Petelur	bantuan Permodalan Peternak Ayam Petelur	140 Ekor	Pacet	Cikawao		70.000.000		70.000.000						70.000.000	Diskoperinda g	Wilayah	T	M
			Fasilitasi Permodalan Peternak Ayam Pedaging	Bantuan Fasilitasi Permodalan Peternak Ayam Pedaging	5000 Ekor	Pacet	Cikawao		60.000.000		60.000.000						60.000.000	Diskoperinda g	Wilayah	T	M

Kode Rekening	Program	Kegiatan	Rasionalisasi Kegiatan	Sasaran	Volume	Lokasi		Sumber Pendanaan										SKPD Pelaksana	Pengusul (SKPD/Wilayah)	Keterangan (T/PD/N)	M/ TM								
						Kecamatan	Desa	APBD Kab.				APBD Prov	APBN	CSR	PPP	Usaha Lain Yang Sah	Total												
								P2D	Pembiayaan	SKPD	JUMLAH APBD KAB.																		
1	2	3	4	5	6	7	8	9	10	11	12=9+10+11	13	14	15	16	17	18=12+13+14+15+16+17	19	20	21	22								
				Permodalan Ternak Domba	Bantuan Permodalan Ternak Domba	16 Unit ( 4 x 6 M )	Pacet	Cipeujeuh			120.000.000						120.000.000	Diskoperinda g	Wilayah	T	M								
1	14	xx	16	05	Program Peningkatan Kesempatan Kerja	Pengembangan kelembagaan produktivitas dan pelatihan kewirausahaan	Permodalan home Industri Rajutan/Produksi Tudung, Switer	Pelatihan home Industri Rajutan/Produksi Tudung, Switer	8 Kelompok	Pacet	Cipeujeuh							20.000.000	20.000.000					20.000.000	Diskoperinda g	Wilayah	T	M	
							Permodalan home Industri Rajutan/Produksi Tudung, Switer	bantuan Permodalan home Industri Rajutan/Produksi Tudung, Switer	8 Kelompok	Pacet	Cipeujeuh							60.000.000	60.000.000					60.000.000	Diskoperinda g	Wilayah	T	M	
1	14	xx	16	05	Program Peningkatan Kesempatan Kerja	Pengembangan kelembagaan produktivitas dan pelatihan kewirausahaan	Peningkatan pengawasan barang dan jasa	Peningkatan pengawasan barang dan jasa	Paket	Ciparay									10.000.000	10.000.000					10.000.000	Diskoperinda g	SKPD	T	M
							Fasilitasi permodalan usaha bagi UMKM melalui lembaga keuangan perbankan/ non perbankan	Fasilitasi permodalan usaha bagi UMKM melalui lembaga keuangan perbankan/ non perbankan		Ciparay	Ciparay								10.000.000	10.000.000					10.000.000	Diskoperinda g	SKPD	T	M
							Fasilitasi permodalan usaha bagi UMKM melalui lembaga keuangan perbankan/ non perbankan	Fasilitasi permodalan usaha bagi UMKM melalui lembaga keuangan perbankan/ non perbankan		Ciparay	Babakan								10.000.000	10.000.000					10.000.000	Diskoperinda g	SKPD	T	M
							Fasilitasi permodalan usaha bagi UMKM melalui lembaga keuangan perbankan/ non perbankan	Fasilitasi permodalan usaha bagi UMKM melalui lembaga keuangan perbankan/ non perbankan		Ciparay	Pakutandang								10.000.000	10.000.000					10.000.000	Diskoperinda g	SKPD	T	M
1	14	xx	16	05	Program Peningkatan Kesempatan Kerja	Pengembangan kelembagaan produktivitas dan pelatihan kewirausahaan	Bintek kemasan dan desain produk	Bintek kemasan dan desain produk UKM		Ciparay	Ciparay								5.000.000	5.000.000					5.000.000	Diskoperinda g	SKPD	T	M
1	14	xx	16	05	Program Peningkatan Kesempatan Kerja	Pengembangan kelembagaan produktivitas dan pelatihan kewirausahaan	Bintek kemasan dan desain produk	Bintek kemasan dan desain produk UKM		Ciparay	Babakan								5.000.000	5.000.000					5.000.000	Diskoperinda g	SKPD	T	M
1	14	xx	16	05	Program Peningkatan Kesempatan Kerja	Pengembangan kelembagaan produktivitas dan pelatihan kewirausahaan	Bintek kemasan dan desain produk	Bintek kemasan dan desain produk UKM		Ciparay	Pakutandang								5.000.000	5.000.000					5.000.000	Diskoperinda g	SKPD	T	M
1	14	xx	16	05	Program Peningkatan Kesempatan Kerja	Pengembangan kelembagaan produktivitas dan pelatihan kewirausahaan	Bintek kemasan dan desain produk	Bintek kemasan dan desain produk UKM		Ciparay	Sarimahi								5.000.000	5.000.000					5.000.000	Diskoperinda g	SKPD	T	M
1	14	xx	16	05	Program Peningkatan Kesempatan Kerja	Pengembangan kelembagaan produktivitas dan pelatihan kewirausahaan	Bintek kemasan dan desain produk	Bintek kemasan dan desain produk UKM		Ciparay	Sumbersari								5.000.000	5.000.000					5.000.000	Diskoperinda g	SKPD	T	M
1	14	xx	16	05	Program Peningkatan Kesempatan Kerja	Pengembangan kelembagaan produktivitas dan pelatihan kewirausahaan	Bintek kemasan dan desain produk	Bintek kemasan dan desain produk UKM		Ciparay	Serangmekar								5.000.000	5.000.000					5.000.000	Diskoperinda g	SKPD	T	M
1	14	xx	16	05	Program Peningkatan Kesempatan Kerja	Pengembangan kelembagaan produktivitas dan pelatihan kewirausahaan	Pengembangan akses pemasaran dan promosi produk UKM	Pengembangan akses pemasaran sertifikasi produk dan promosi produk UKM		Ciparay	Ciparay								5.000.000	5.000.000					5.000.000	Diskoperinda g	SKPD	T	M
1	14	xx	16	05	Program Peningkatan Kesempatan Kerja	Pengembangan kelembagaan produktivitas dan pelatihan kewirausahaan	Pengembangan akses pemasaran dan promosi produk UKM	Pengembangan akses pemasaran sertifikasi produk dan promosi produk UKM		Ciparay	Babakan								5.000.000	5.000.000					5.000.000	Diskoperinda g	SKPD	T	M
1	14	xx	16	05	Program Peningkatan Kesempatan Kerja	Pengembangan kelembagaan produktivitas dan pelatihan kewirausahaan	Fasilitasi Sertifikasi produk olahan UKM	Fasilitasi Sertifikasi produk olahan UKM		Ciparay	Babakan								-	-					0	Diskoperinda g	SKPD	T	M

Kode Rekening	Program	Kegiatan	Rasionalisasi Kegiatan	Sasaran	Volume	Lokasi		Sumber Pendanaan											SKPD Pelaksana	Pengusul (SKPD/Wilayah)	Keterangan (T/PPD/N)	M/TM
						Kecamatan	Desa	APBD Kab.				APBD Prov	APBN	CSR	PPP	Usaha Lain Yang Sah	Total					
								P2D	Pembiayaan	SKPD	JUMLAH APBD KAB.											
1	2	3	4	5	6	7	8	9	10	11	12=9+10+11	13	14	15	16	17	18=12+13+14+15+16+17	19	20	21	22	
1 14 xx 16 05	Program Peningkatan Kesempatan Kerja	Pengembangan kelembagaan produktivitas dan pelatihan kewirausahaan	Fasilitasi Sertifikasi produk olahan UKM	Fasilitasi Sertifikasi produk olahan UKM		Ciparay	Pakutandang			5.000.000	5.000.000						5.000.000	Diskoperindag	SKPD	T	M	
1 14 xx 16 05	Program Peningkatan Kesempatan Kerja	Pengembangan kelembagaan produktivitas dan pelatihan kewirausahaan	Fasilitasi Sertifikasi produk olahan UKM	Fasilitasi Sertifikasi produk olahan UKM		Ciparay	Sumbersari			5.000.000	5.000.000						5.000.000	Diskoperindag	SKPD	T	M	
1 14 xx 16 05	Program Peningkatan Kesempatan Kerja	Pengembangan kelembagaan produktivitas dan pelatihan kewirausahaan	Fasilitasi Sertifikasi produk olahan UKM	Fasilitasi Sertifikasi produk olahan UKM		Ciparay	Serangmekar			5.000.000	5.000.000						5.000.000	Diskoperindag	SKPD	T	M	
1 14 xx 16 05	Program Peningkatan Kesempatan Kerja	Pengembangan kelembagaan produktivitas dan pelatihan kewirausahaan	Fasilitasi Sertifikasi produk olahan UKM	Fasilitasi Sertifikasi produk olahan UKM		Ciparay	Mekarsari			5.000.000	5.000.000						5.000.000	Diskoperindag	SKPD	T	M	
1 14 xx 16 05	Program Peningkatan Kesempatan Kerja	Pengembangan kelembagaan produktivitas dan pelatihan kewirausahaan	Fasilitasi Sertifikasi produk olahan UKM	Fasilitasi Sertifikasi produk olahan UKM		Ciparay	Bumiwangi			5.000.000	5.000.000						5.000.000	Diskoperindag	SKPD	T	M	
1 15 xx 15 08	Program penciptaan iklim Usaha Kecil Menengah yang kondusif	Fasilitasi pengembangan Usaha Kecil Menengah	Penguatan usaha melalui kerjasama dengan pihak swasta/BUMN/BUMS	Penguatan usaha melalui kerjasama dan pola kemitraan dengan pihak swasta/BUMN/BUMS		Ciparay	Ciparay, Babakan, Pakutandang, Sumbersari, Serangmekar,			10.000.000	10.000.000			50.000.000			60.000.000	Diskoperindag	SKPD	T	M	
1 15 xx 15 08	Program penciptaan iklim Usaha Kecil Menengah yang kondusif	Fasilitasi pengembangan Usaha Kecil Menengah	Penguatan usaha melalui kerjasama dan pola kemitraan dengan pihak swasta/BUMN/BUMS	Penguatan usaha melalui kerjasama dan pola kemitraan dengan pihak swasta/BUMN/BUMS		Ciparay	Babakan			-	-			50.000.000			50.000.000	Diskoperindag	SKPD	T	M	
1 15 xx 15 08	Program penciptaan iklim Usaha Kecil Menengah yang kondusif	Fasilitasi pengembangan Usaha Kecil Menengah	Penguatan usaha melalui kerjasama dan pola kemitraan dengan pihak swasta/BUMN/BUMS	Penguatan usaha melalui kerjasama dan pola kemitraan dengan pihak swasta/BUMN/BUMS		Ciparay	Pakutandang			-	-			50.000.000			50.000.000	Diskoperindag	SKPD	T	M	
1 15 xx 15 08	Program penciptaan iklim Usaha Kecil Menengah yang kondusif	Fasilitasi pengembangan Usaha Kecil Menengah	Penguatan usaha melalui kerjasama dan pola kemitraan dengan pihak swasta/BUMN/BUMS	Penguatan usaha melalui kerjasama dan pola kemitraan dengan pihak swasta/BUMN/BUMS		Ciparay	Sarimahi			-	-						0	Diskoperindag	SKPD	T	M	
1 15 xx 15 08	Program penciptaan iklim Usaha Kecil Menengah yang kondusif	Fasilitasi pengembangan Usaha Kecil Menengah	Penguatan usaha melalui kerjasama dan pola kemitraan dengan pihak swasta/BUMN/BUMS	Penguatan usaha melalui kerjasama dan pola kemitraan dengan pihak swasta/BUMN/BUMS		Ciparay	Sumbersari			-	-						0	Diskoperindag	SKPD	T	M	
1 15 xx 15 08	Program penciptaan iklim Usaha Kecil Menengah yang kondusif	Fasilitasi pengembangan Usaha Kecil Menengah	Penguatan usaha melalui kerjasama dan pola kemitraan dengan pihak swasta/BUMN/BUMS	Penguatan usaha melalui kerjasama dan pola kemitraan dengan pihak swasta/BUMN/BUMS		Ciparay	Serangmekar			-	-						0	Diskoperindag	SKPD	T	M	
1 14 xx 16 05	Program Peningkatan Kesempatan Kerja	Pengembangan kelembagaan produktivitas dan pelatihan kewirausahaan	Peningkatan akses pemasaran dan distribusi ikan	Peningkatan akses pemasaran dan distribusi ikan dan olahan ikan		Ciparay	Cikoneng			10.000.000	10.000.000						10.000.000	Diskoperindag	SKPD	T	M	
1 14 xx 16 05	Program Peningkatan Kesempatan Kerja	Pengembangan kelembagaan produktivitas dan pelatihan kewirausahaan	Peningkatan kemampuan usaha pengolahan ikan	Pelatihan dan sertifikasi kemampuan usaha pengolahan ikan		Ciparay	Cikoneng			10.000.000	10.000.000						10.000.000	Diskoperindag	SKPD	T	M	
1 15 xx 15 08	Program penciptaan iklim Usaha Kecil Menengah yang kondusif	Fasilitasi pengembangan Usaha Kecil Menengah	Pengembangan dan peningkatan lembaga usaha koperasi dan lembaga keuangan	Pengembangan dan peningkatan lembaga usaha koperasi dan lembaga keuangan melalui bintek dan pelatihan		Ciparay	Kecamatan			20.000.000	20.000.000						20.000.000	Diskoperindag	SKPD	T	M	
1 15 xx 15 08	Program penciptaan iklim Usaha Kecil Menengah yang kondusif	Fasilitasi pengembangan Usaha Kecil Menengah	Pengembangan dan peningkatan lembaga usaha koperasi dan lembaga keuangan	Pengembangan dan peningkatan lembaga usaha koperasi dan lembaga keuangan melalui pelatihan		Ciparay				-	-						0	Diskoperindag	SKPD	T	M	

Kode Rekening	Program	Kegiatan	Rasionalisasi Kegiatan	Sasaran	Volume	Lokasi		Sumber Pendanaan											SKPD Pelaksana	Pengusul (SKPD/Wilayah)	Keterangan (T/PD/N)	M/TM	
						Kecamatan	Desa	APBD Kab.				APBD Prov	APBN	CSR	PPP	Usaha Lain Yang Sah	Total						
								P2D	Pembiayaan	SKPD	JUMLAH APBD KAB.												
1	2	3	4	5	6	7	8	9	10	11	12=9+10+11	13	14	15	16	17	18=12+13+14+15+16+17	19	20	21	22		
				Pengembangan dan peningkatan lembaga usaha koperasi dan lembaga keuangan	Bantuan Modal bagi Pengembangan dan peningkatan lembaga usaha koperasi dan lembaga keuangan		Ciparay	Sagaracipta		10.000.000		10.000.000					10.000.000	Diskoperindag	SKPD	T	M		
1	15	xx	15	08	Program penciptaan iklim Usaha Kecil Menengah yang kondusif	Fasilitasi pengembangan Usaha Kecil Menengah	Pengembangan dan peningkatan lembaga usaha koperasi dan lembaga keuangan	Pengembangan dan peningkatan lembaga usaha koperasi dan lembaga keuangan melalui pelatihan				-						0	Diskoperindag	SKPD	T	M	
							Ciparay	Mangunharja		10.000.000		10.000.000					10.000.000	Diskoperindag	Wilayah	T	M		
																	100.000.000	Diskoperindag	Wilayah	T	M		
																	0	Diskoperindag	Wilayah	T	M		
																	0	Diskoperindag	Wilayah	T	M		
1	14	xx	16	05	Program Peningkatan Kesempatan Kerja	Pengembangan kelembagaan produktivitas dan pelatihan kewirausahaan	Pengolahan sirup/juice terong kori	Pelatihan Pengolahan sirup/juice terong kori	1 unit			15.000.000	15.000.000					15.000.000	Diskoperindag	Wilayah	T	M	
1	14	xx	16	05	Program Peningkatan Kesempatan Kerja	Pengembangan kelembagaan produktivitas dan pelatihan kewirausahaan	Peningkatan usaha produktif	Pelatihan usaha produktif				20.000.000	20.000.000					20.000.000	Diskoperindag	Wilayah	T	M	
1	14	xx	16	05	Program Peningkatan Kesempatan Kerja	Pengembangan kelembagaan produktivitas dan pelatihan kewirausahaan	Peningkatan keg. Usaha karang taruna	Pelatihan keg. Usaha UKM karang taruna				5.000.000	5.000.000					5.000.000	Diskoperindag	Wilayah	T	M	
1	14	xx	16	05	Program Peningkatan Kesempatan Kerja	Pengembangan kelembagaan produktivitas dan pelatihan kewirausahaan	Pelatihan home industri	Pelatihan home industri				10.000.000	10.000.000					10.000.000	Diskoperindag	Wilayah	T	M	
1	14	xx	16	05	Program Peningkatan Kesempatan Kerja	Pengembangan kelembagaan produktivitas dan pelatihan kewirausahaan	Pelatihan home industri	Pelatihan home industri	1 paket										0	Diskoperindag	Wilayah	T	M
1	14	xx	16	05	Program Peningkatan Kesempatan Kerja	Pengembangan kelembagaan produktivitas dan pelatihan kewirausahaan	Pelatihan & pembinaan pengemasan susu cup/kemasan	Pelatihan & pembinaan pengemasan susu cup/kemasan	1 Paket				10.000.000	10.000.000				10.000.000	Diskoperindag	SKPD	T	M	
1	14	xx	16	05	Program Peningkatan Kesempatan Kerja	Pengembangan kelembagaan produktivitas dan pelatihan kewirausahaan	Pelatihan & pembinaan pengemasan susu cup/kemasan	Pelatihan & pembinaan pengemasan susu cup/kemasan	1 Paket				10.000.000	10.000.000				10.000.000	Diskoperindag	SKPD	T	M	
1	14	xx	16	05	Program Peningkatan Kesempatan Kerja	Pengembangan kelembagaan produktivitas dan pelatihan kewirausahaan	Pelatihan & pembinaan pengemasan susu cup/kemasan	Pelatihan & pembinaan pengemasan susu cup/kemasan	1 Paket				10.000.000	10.000.000				10.000.000	Diskoperindag	SKPD	T	M	

Kode Rekening	Program	Kegiatan	Rasionalisasi Kegiatan	Sasaran	Volume	Lokasi		Sumber Pendanaan										SKPD Pelaksana	Pengusul (SKPD/Wilayah)	Keterangan (T/PTD/N)	M/ TM
						Kecamatan	Desa	APBD Kab.				APBD Prov	APBN	CSR	PPP	Usaha Lain Yang Sah	Total				
								P2D	Pembiayaan	SKPD	JUMLAH APBD KAB.										
1	2	3	4	5	6	7	8	9	10	11	12=9+10+11	13	14	15	16	17	18=12+13+14+15+16+17	19	20	21	22
1 14 xx 16 05	Program Peningkatan Kesempatan Kerja	Pengembangan kelembagaan produktivitas dan pelatihan kewirausahaan	Pelatihan & pembinaan pengemasan susu cup/kemasan	Pelatihan & pembinaan pengemasan susu cup/kemasan	1 Paket	Kertasari	Sukapura			10.000.000	10.000.000						10.000.000	Diskoperindag	SKPD	T	M
1 14 xx 16 05	Program Peningkatan Kesempatan Kerja	Pengembangan kelembagaan produktivitas dan pelatihan kewirausahaan	Pelatihan & pembinaan pengemasan susu cup/kemasan	Pelatihan & pembinaan pengemasan susu cup/kemasan	1 Paket	Kertasari	Tarumajaya			10.000.000	10.000.000						10.000.000	Diskoperindag	SKPD	T	M
1 14 xx 16 05	Program Peningkatan Kesempatan Kerja	Pengembangan kelembagaan produktivitas dan pelatihan kewirausahaan	Peningkatan pemasaran produk olahan susu	Fasilitasi Peningkatan sertifikasi produk olahan susu	1 Paket	Kertasari	Cibeureum			5.000.000	5.000.000						5.000.000	Diskoperindag	SKPD	T	M
1 14 xx 16 05	Program Peningkatan Kesempatan Kerja	Pengembangan kelembagaan produktivitas dan pelatihan kewirausahaan	Peningkatan pemasaran produk olahan susu	Fasilitasi Peningkatan sertifikasi produk olahan susu	1 Paket	Kertasari	Cikembang			5.000.000	5.000.000						5.000.000	Diskoperindag	SKPD	T	M
1 14 xx 16 05	Program Peningkatan Kesempatan Kerja	Pengembangan kelembagaan produktivitas dan pelatihan kewirausahaan	Peningkatan pemasaran produk olahan susu	Fasilitasi Peningkatan sertifikasi produk olahan susu	1 Paket	Kertasari	Santosa			5.000.000	5.000.000						5.000.000	Diskoperindag	SKPD	T	M
1 14 xx 16 05	Program Peningkatan Kesempatan Kerja	Pengembangan kelembagaan produktivitas dan pelatihan kewirausahaan	Peningkatan pemasaran produk olahan susu	Fasilitasi Peningkatan sertifikasi produk olahan susu	1 Paket	Kertasari	Sukapura			5.000.000	5.000.000						5.000.000	Diskoperindag	SKPD	T	M
1 14 xx 16 05	Program Peningkatan Kesempatan Kerja	Pengembangan kelembagaan produktivitas dan pelatihan kewirausahaan	Peningkatan pemasaran produk olahan susu	Fasilitasi Peningkatan sertifikasi produk olahan susu	1 Paket	Kertasari	Tarumajaya			5.000.000	5.000.000						5.000.000	Diskoperindag	SKPD	T	M
1 14 xx 16 05	Program Peningkatan Kesempatan Kerja	Pengembangan kelembagaan produktivitas dan pelatihan kewirausahaan	Revitalisasi kelembagaan koperasi peternak susu	Fasilitasi kelembagaan koperasi peternak susu	1 unit	Kertasari	Cibeureum			10.000.000	10.000.000						10.000.000	Diskoperindag	SKPD	T	M
1 14 xx 16 05	Program Peningkatan Kesempatan Kerja	Pengembangan kelembagaan produktivitas dan pelatihan kewirausahaan	Revitalisasi kelembagaan koperasi peternak susu	Fasilitasi kelembagaan koperasi peternak susu	1 unit	Kertasari	Cikembang			10.000.000	10.000.000						10.000.000	Diskoperindag	SKPD	T	M
1 14 xx 16 05	Program Peningkatan Kesempatan Kerja	Pengembangan kelembagaan produktivitas dan pelatihan kewirausahaan	Revitalisasi kelembagaan koperasi peternak susu	Fasilitasi kelembagaan koperasi peternak susu	1 unit	Kertasari	Santosa			10.000.000	10.000.000						10.000.000	Diskoperindag	SKPD	T	M
1 14 xx 16 05	Program Peningkatan Kesempatan Kerja	Pengembangan kelembagaan produktivitas dan pelatihan kewirausahaan	Revitalisasi kelembagaan koperasi peternak susu	Fasilitasi kelembagaan koperasi peternak susu	1 unit	Kertasari	Sukapura			10.000.000	10.000.000						10.000.000	Diskoperindag	SKPD	T	M
1 14 xx 16 05	Program Peningkatan Kesempatan Kerja	Pengembangan kelembagaan produktivitas dan pelatihan kewirausahaan	Revitalisasi kelembagaan koperasi peternak susu	Fasilitasi kelembagaan koperasi peternak susu	1 unit	Kertasari	Tarumajaya			10.000.000	10.000.000						10.000.000	Diskoperindag	SKPD	T	M
			Fasilitasi permodalan usaha bagi UMKM melalui lembaga keuangan perbankan/ non perbankan	Bantuan modal usaha bagi UMKM melalui lembaga keuangan perbankan/ non perbankan	14 kelompok	Kertasari	Cikembang		40.000.000		40.000.000						40.000.000	Diskoperindag	SKPD	T	M
			Fasilitasi permodalan usaha bagi UMKM melalui lembaga keuangan perbankan/ non perbankan	Bantuan modal usaha bagi UMKM melalui lembaga keuangan perbankan/ non perbankan	2 kelompok	Kertasari	Cihawuk		20.000.000		20.000.000						20.000.000	Diskoperindag	SKPD	T	M
			Fasilitasi permodalan usaha bagi UMKM melalui lembaga keuangan perbankan/ non perbankan	Bantuan modal usaha bagi UMKM melalui lembaga keuangan perbankan/ non perbankan	2 kelompok	Kertasari	Neglawangi		10.000.000		10.000.000						10.000.000	Diskoperindag	SKPD	T	M

Kode Rekening	Program	Kegiatan	Rasionalisasi Kegiatan	Sasaran	Volume	Lokasi		Sumber Pendanaan											SKPD Pelaksana	Pengusul (SKPD/Wilayah)	Keterangan (T/TPD/N)	M/TM
						Kecamatan	Desa	APBD Kab.				APBD Prov	APBN	CSR	PPP	Usaha Lain Yang Sah	Total					
								P2D	Pembiayaan	SKPD	JUMLAH APBD KAB.											
1	2	3	4	5	6	7	8	9	10	11	12=9+10+11	13	14	15	16	17	18=12+13+14+15+16+17	19	20	21	22	
				Fasilitasi permodalan usaha bagi UMKM melalui lembaga keuangan perbankan/ non perbankan	Bantuan modal usaha bagi UMKM melalui lembaga keuangan perbankan/ non perbankan		Kertasari	Santosa			20.000.000						20.000.000	Diskoperinda g	SKPD	T	M	
				Fasilitasi permodalan usaha bagi UMKM melalui lembaga keuangan perbankan/ non perbankan	Bantuan modal usaha bagi UMKM melalui lembaga keuangan perbankan/ non perbankan		Kertasari	Sukapura			20.000.000						20.000.000	Diskoperinda g	SKPD	T	M	
				Fasilitasi permodalan usaha bagi UMKM melalui lembaga keuangan perbankan/ non perbankan	Bantuan modal usaha bagi UMKM melalui lembaga keuangan perbankan/ non perbankan		Kertasari	Tarumajaya			20.000.000						20.000.000	Diskoperinda g	SKPD	T	M	
1	14	xx	16	05	Program Peningkatan Kesempatan Kerja	Pengembangan kelembagaan produktivitas dan pelatihan kewirausahaan	Pelatihan dalam pengemasan produk hasil olahan kentang	Pelatihan dalam pengemasan produk hasil olahan kentang, wortel, kopi	3 kelompok	Kertasari	Cibeureum							10.000.000	Diskoperinda g	SKPD	T	M
1	14	xx	16	05	Program Peningkatan Kesempatan Kerja	Pengembangan kelembagaan produktivitas dan pelatihan kewirausahaan	Pelatihan dalam pengemasan produk hasil olahan kentang	Pelatihan dan sertifikasi dalam pengemasan produk hasil olahan kentang, wortel, kopi	3 kelompok	Kertasari	Cikembang							10.000.000	Diskoperinda g	SKPD	T	M
1	14	xx	16	05	Program Peningkatan Kesempatan Kerja	Pengembangan kelembagaan produktivitas dan pelatihan kewirausahaan	Pelatihan dalam pengemasan produk hasil olahan kentang	Pelatihan dan sertifikasi dalam pengemasan produk hasil olahan kentang, wortel, kopi	3 kelompok	Kertasari	Cihawuk							10.000.000	Diskoperinda g	SKPD	T	M
1	14	xx	16	05	Program Peningkatan Kesempatan Kerja	Pengembangan kelembagaan produktivitas dan pelatihan kewirausahaan	Pelatihan dalam pengemasan produk hasil olahan kentang	Pelatihan dan sertifikasi dalam pengemasan produk hasil olahan kentang, wortel, kopi	1 kelompok	Kertasari	Neglawangi							10.000.000	Diskoperinda g	SKPD	T	M
1	14	xx	16	05	Program Peningkatan Kesempatan Kerja	Pengembangan kelembagaan produktivitas dan pelatihan kewirausahaan	Pelatihan dalam pengemasan produk hasil olahan kentang	Pelatihan dalam pengemasan produk hasil olahan kentang, wortel, kopi	1 kelompok	Kertasari	Santosa							10.000.000	Diskoperinda g	SKPD	T	M
1	14	xx	16	05	Program Peningkatan Kesempatan Kerja	Pengembangan kelembagaan produktivitas dan pelatihan kewirausahaan	Pelatihan dalam pengemasan produk hasil olahan kentang	Pelatihan dalam pengemasan produk hasil olahan kentang, wortel, kopi	1 kelompok	Kertasari	Sukapura							10.000.000	Diskoperinda g	SKPD	T	M
1	14	xx	16	05	Program Peningkatan Kesempatan Kerja	Pengembangan kelembagaan produktivitas dan pelatihan kewirausahaan	Peningkatan dan pengembangan akses pemasaran hasil pengolahan kentang	Fasilitasi Peningkatan dan pengembangan akses pemasaran hasil pengolahan kentang, wortel, kopi	3 kelompok	Kertasari	Cibeureum							10.000.000	Diskoperinda g	SKPD	T	M
1	14	xx	16	05	Program Peningkatan Kesempatan Kerja	Pengembangan kelembagaan produktivitas dan pelatihan kewirausahaan	Peningkatan dan pengembangan akses pemasaran hasil pengolahan kentang	Fasilitasi Peningkatan dan pengembangan akses pemasaran hasil pengolahan kentang, wortel, kopi	3 kelompok	Kertasari	Cikembang							5.000.000	Diskoperinda g	SKPD	T	M
1	14	xx	16	05	Program Peningkatan Kesempatan Kerja	Pengembangan kelembagaan produktivitas dan pelatihan kewirausahaan	Peningkatan dan pengembangan akses pemasaran hasil pengolahan kentang	Fasilitasi Peningkatan dan pengembangan akses pemasaran hasil pengolahan kentang, wortel, kopi	3 kelompok	Kertasari	Cihawuk							10.000.000	Diskoperinda g	SKPD	T	M
1	14	xx	16	05	Program Peningkatan Kesempatan Kerja	Pengembangan kelembagaan produktivitas dan pelatihan kewirausahaan	Peningkatan dan pengembangan akses pemasaran hasil pengolahan kentang	Fasilitasi Peningkatan dan pengembangan akses pemasaran hasil pengolahan kentang, wortel, kopi	3 kelompok	Kertasari	Neglawangi							5.000.000	Diskoperinda g	SKPD	T	M
1	14	xx	16	05	Program Peningkatan Kesempatan Kerja	Pengembangan kelembagaan produktivitas dan pelatihan kewirausahaan	Peningkatan dan pengembangan akses pemasaran hasil pengolahan kentang	Fasilitasi Peningkatan dan pengembangan akses pemasaran hasil pengolahan kentang, wortel, kopi	3 kelompok	Kertasari	Santosa							5.000.000	Diskoperinda g	SKPD	T	M
1	15	xx	15	08	Program penciptaan iklim Usaha Kecil Menengah yang kondusif	Fasilitasi pengembangan Usaha Kecil Menengah	Pengembangan koperasi petani kopi (Pembentukan Koperasi baru)	Fasilitasi pembentukan kelembagaan koperasi	1 Paket	Kertasari	5 desa							50.000.000	Diskoperinda g	SKPD	T	M
					<b>Jumlah Belanja Program</b>				-	#####	24.254.500.000	37.084.350.000	1.935.500.000	2.350.000.000	#####	-	45.500.000	41.985.350.000	Diskoperinda g			
					<b>Jumlah Total</b>				-	#####	28.490.179.000	41.320.029.000	1.935.500.000	2.350.000.000	#####	-	45.500.000	46.221.029.000	Diskoperinda g			



Kode Rekening	Program	Kegiatan	Rasionalisasi Kegiatan	Sasaran	Volume	Lokasi		Sumber Pendanaan											SKPD Pelaksana	Pengusul (SKPD/Wilayah)	Keterangan (T/PPD/N)	M/ TM
						Kecamatan	Desa	APBD Kab.				APBD Prov	APBN	CSR	PPP	Usaha Lain Yang Sah	Total					
								P2D	Pembiayaan	SKPD	JUMLAH APBD KAB.											
1	2	3	4	5	6	7	8	9	10	11	12=9+10+11	13	14	15	16	17	18=12+13+14+15+16+17	19	20	21	22	
x xx xx 01 01	Program Pelayanan Administrasi Perkantoran	Penyediaan jasa surat menyurat				Kab. Bandung				5.850.000	5.850.000						5.850.000	Disnaker	SKPD	T	M	
x xx xx 01 08	Program Pelayanan Administrasi Perkantoran	Penyediaan jasa kebersihan kantor				Kab. Bandung				20.601.500	20.601.500						20.601.500	Disnaker	SKPD	T	M	
x xx xx 01 10	Program Pelayanan Administrasi Perkantoran	Penyediaan alat tulis kantor				Kab. Bandung				65.319.400	65.319.400						65.319.400	Disnaker	SKPD	T	M	
x xx xx 01 11	Program Pelayanan Administrasi Perkantoran	Penyediaan barang cetakan dan penggandaan				Kab. Bandung				65.204.200	65.204.200						65.204.200	Disnaker	SKPD	T	M	
x xx xx 01 12	Program Pelayanan Administrasi Perkantoran	Penyediaan komponen instalasi listrik/penerangan bangunan kantor				Kab. Bandung				2.804.950	2.804.950						2.804.950	Disnaker	SKPD	T	M	
x xx xx 01 13	Program Pelayanan Administrasi Perkantoran	Penyediaan peralatan dan perlengkapan kantor				Kab. Bandung				3.960.000	3.960.000						3.960.000	Disnaker	SKPD	T	M	
x xx xx 01 15	Program Pelayanan Administrasi Perkantoran	Penyediaan bahan bacaan dan peraturan perundang-undangan				Kab. Bandung				16.955.000	16.955.000						16.955.000	Disnaker	SKPD	T	M	
x xx xx 01 17	Program Pelayanan Administrasi Perkantoran	Penyediaan makanan dan minuman				Kab. Bandung				190.740.000	190.740.000						190.740.000	Disnaker	SKPD	T	M	
x xx xx 01 18	Program Pelayanan Administrasi Perkantoran	Rapat-rapat koordinasi dan konsultasi ke luar daerah				Kab. Bandung				134.275.000	134.275.000						134.275.000	Disnaker	SKPD	T	M	
x xx xx 01 19	Program Pelayanan Administrasi Perkantoran	Penyediaan tenaga Pendukung administrasi teknis dan perkantoran				Kab. Bandung				51.800.000	51.800.000						51.800.000	Disnaker	SKPD	T	M	
x xx xx 01 20	Program Pelayanan Administrasi Perkantoran	Rapat-rapat koordinasi dan konsultasi ke dalam daerah				Kab. Bandung				108.600.000	108.600.000						108.600.000	Disnaker	SKPD	T	M	
x xx xx 02 22	Program peningkatan sarana dan prasarana aparatur	Pemeliharaan rutin/berkala gedung kantor				Kab. Bandung				13.330.000	13.330.000						13.330.000	Disnaker	SKPD	T	M	
x xx xx 02 24	Program peningkatan sarana dan prasarana aparatur	Pemeliharaan rutin/berkala kendaraan dinas/operasional				Kab. Bandung				67.320.000	67.320.000						67.320.000	Disnaker	SKPD	T	M	
x xx xx 02 29	Program peningkatan sarana dan prasarana aparatur	Pemeliharaan rutin/berkala mebeleur				Kab. Bandung				3.940.000	3.940.000						3.940.000	Disnaker	SKPD	T	M	
x xx xx 06 01	Program peningkatan pengembangan sistem pelaporan capaian kinerja dan keuangan	Penyusunan laporan capaian kinerja dan ikhtisar realisasi kinerja SKPD				Kab. Bandung				14.805.000	14.805.000						14.805.000	Disnaker	SKPD	T	M	
x xx xx 06 02	Program peningkatan pengembangan sistem pelaporan capaian kinerja dan keuangan	Penyusunan laporan keuangan semesteran				Kab. Bandung				2.850.000	2.850.000						2.850.000	Disnaker	SKPD	T	M	
x xx xx 06 03	Program peningkatan pengembangan sistem pelaporan capaian kinerja dan keuangan	Penyusunan pelaporan prognosis realisasi anggaran				Kab. Bandung				1.970.000	1.970.000						1.970.000	Disnaker	SKPD	T	M	
x xx xx 06 04	Program peningkatan pengembangan sistem pelaporan capaian kinerja dan keuangan	Penyusunan pelaporan keuangan akhir tahun				Kab. Bandung				1.532.500	1.532.500						1.532.500	Disnaker	SKPD	T	M	
		<b>Jumlah Belanja Urusan SKPD</b>							-	-	<b>771.857.550</b>	<b>771.857.550</b>					<b>771.857.550</b>	Disnaker				
1 14 xx 15 06	Program Peningkatan Kualitas dan Produktivitas Tenaga Kerja	Pendidikan dan pelatihan keterampilan bagi pencari kerja		elektronika audio visual	20 orang	Arjasari				49.966.200	49.966.200						49.966.200	Disnaker	SKPD	T	M	
1 14 xx 15 06	Program Peningkatan Kualitas dan Produktivitas Tenaga Kerja	Pendidikan dan pelatihan keterampilan bagi pencari kerja		Teknisi Komputer	20 orang	Baleendah				49.966.200	49.966.200						49.966.200	Disnaker	SKPD	T	M	
1 14 xx 15 06	Program Peningkatan Kualitas dan Produktivitas Tenaga Kerja	Pendidikan dan pelatihan keterampilan bagi pencari kerja		Las listrik	20 orang	Baleendah				43.566.200	43.566.200						43.566.200	Disnaker	SKPD	T	M	

Kode Rekening	Program	Kegiatan	Rasionalisasi Kegiatan	Sasaran	Volume	Lokasi		Sumber Pendanaan										SKPD Pelaksana	Pengusul (SKPD/Wilayah)	Keterangan (T/PPD/N)	M/ TM
						Kecamatan	Desa	APBD Kab.				APBD Prov	APBN	CSR	PPP	Usaha Lain Yang Sah	Total				
								P2D	Pembiayaan	SKPD	JUMLAH APBD KAB.										
1	2	3	4	5	6	7	8	9	10	11	12=9+10+11	13	14	15	16	17	18=12+13+14+15+16+17	19	20	21	22
1 14 xx 15 06	Program Peningkatan Kualitas dan Produktivitas Tenaga Kerja	Pendidikan dan pelatihan keterampilan bagi pencari kerja		montir sepeda motor	20 orang	Baleendah				61.570.200	61.570.200						61.570.200	Disnaker	SKPD	T	M
1 14 xx 15 06	Program Peningkatan Kualitas dan Produktivitas Tenaga Kerja	Pendidikan dan pelatihan keterampilan bagi pencari kerja		Menjahit Pakaian	20 orang	Banjaran				40.380.000	40.380.000						40.380.000	Disnaker	SKPD	T	M
1 14 xx 15 06	Program Peningkatan Kualitas dan Produktivitas Tenaga Kerja	Pendidikan dan pelatihan keterampilan bagi pencari kerja		montir sepeda motor	20 orang	Banjaran				61.570.200	61.570.200						61.570.200	Disnaker	SKPD	T	M
1 14 xx 15 06	Program Peningkatan Kualitas dan Produktivitas Tenaga Kerja	Pendidikan dan pelatihan keterampilan bagi pencari kerja		Teknisi Komputer	20 orang	Banjaran				49.966.200	49.966.200						49.966.200	Disnaker	SKPD	T	M
1 14 xx 15 06	Program Peningkatan Kualitas dan Produktivitas Tenaga Kerja	Pendidikan dan pelatihan keterampilan bagi pencari kerja		Tata boga Pasteri	20 orang	Banjaran				30.000.000	30.000.000						30.000.000	Disnaker	SKPD	T	M
1 14 xx 15 06	Program Peningkatan Kualitas dan Produktivitas Tenaga Kerja	Pendidikan dan pelatihan keterampilan bagi pencari kerja		Las listrik	20 orang	Banjaran				43.566.200	43.566.200						43.566.200	Disnaker	SKPD	T	M
1 14 xx 15 06	Program Peningkatan Kualitas dan Produktivitas Tenaga Kerja	Pendidikan dan pelatihan keterampilan bagi pencari kerja		Mebeler	20 orang	Banjaran				40.380.000	40.380.000						40.380.000	Disnaker	SKPD	T	M
1 14 xx 15 06	Program Peningkatan Kualitas dan Produktivitas Tenaga Kerja	Pendidikan dan pelatihan keterampilan bagi pencari kerja		Pelatihan Las Listrik	20 orang	Bojongsong				43.566.200	43.566.200						43.566.200	Disnaker	SKPD	T	M
1 14 xx 15 06	Program Peningkatan Kualitas dan Produktivitas Tenaga Kerja	Pendidikan dan pelatihan keterampilan bagi pencari kerja		Pelatihan briket Batu Bara	20 orang	Cangkuang				40.380.000	40.380.000						40.380.000	Disnaker	SKPD	T	M
1 14 xx 15 06	Program Peningkatan Kualitas dan Produktivitas Tenaga Kerja	Pendidikan dan pelatihan keterampilan bagi pencari kerja		montir sepeda motor	20 orang	Cicalengka				61.570.200	61.570.200						61.570.200	Disnaker	SKPD	T	M
1 14 xx 15 06	Program Peningkatan Kualitas dan Produktivitas Tenaga Kerja	Pendidikan dan pelatihan keterampilan bagi pencari kerja		Tata boga Pasteri	20 orang	Cicalengka				30.000.000	30.000.000						30.000.000	Disnaker	SKPD	T	M
1 14 xx 15 06	Program Peningkatan Kualitas dan Produktivitas Tenaga Kerja	Pendidikan dan pelatihan keterampilan bagi pencari kerja		Sablon dan Desain Grafisa	20 orang	Cikancung				30.000.000	30.000.000						30.000.000	Disnaker	SKPD	T	M
1 14 xx 15 06	Program Peningkatan Kualitas dan Produktivitas Tenaga Kerja	Pendidikan dan pelatihan keterampilan bagi pencari kerja		Operator Komputer	20 orang	Cikancung				49.966.200	49.966.200						49.966.200	Disnaker	SKPD	T	M
1 14 xx 15 06	Program Peningkatan Kualitas dan Produktivitas Tenaga Kerja	Pendidikan dan pelatihan keterampilan bagi pencari kerja		Pelatihan budi daya jamur	20 orang	Cilengkrang				30.000.000	30.000.000						30.000.000	Disnaker	SKPD	T	M
1 14 xx 15 06	Program Peningkatan Kualitas dan Produktivitas Tenaga Kerja	Pendidikan dan pelatihan keterampilan bagi pencari kerja		Service Kompor Gas	20 orang	Cilengkrang				30.000.000	30.000.000						30.000.000	Disnaker	SKPD	T	M
1 14 xx 15 06	Program Peningkatan Kualitas dan Produktivitas Tenaga Kerja	Pendidikan dan pelatihan keterampilan bagi pencari kerja		Menjahit Pakaian Hig speed	20 orang	Cileunyi				40.380.000	40.380.000						40.380.000	Disnaker	SKPD	T	M
1 14 xx 15 06	Program Peningkatan Kualitas dan Produktivitas Tenaga Kerja	Pendidikan dan pelatihan keterampilan bagi pencari kerja		Prosesing Hasil Tani	20 orang	Cileunyi				30.000.000	30.000.000						30.000.000	Disnaker	SKPD	T	M
1 14 xx 15 06	Program Peningkatan Kualitas dan Produktivitas Tenaga Kerja	Pendidikan dan pelatihan keterampilan bagi pencari kerja		montir sepeda motor tingkat terampil	20 orang	Cileunyi				61.570.200	61.570.200						61.570.200	Disnaker	SKPD	T	M
1 14 xx 15 06	Program Peningkatan Kualitas dan Produktivitas Tenaga Kerja	Pendidikan dan pelatihan keterampilan bagi pencari kerja		elektronika audpo visual	20 orang	Cimaung				49.966.200	49.966.200						49.966.200	Disnaker	SKPD	T	M

Kode Rekening	Program	Kegiatan	Rasionalisasi Kegiatan	Sasaran	Volume	Lokasi		Sumber Pendanaan											SKPD Pelaksana	Pengusul (SKPD/Wilayah)	Keterangan (T/PD/N)	M/ TM
						Kecamatan	Desa	APBD Kab.				APBD Prov	APBN	CSR	PPP	Usaha Lain Yang Sah	Total					
								P2D	Pembiayaan	SKPD	JUMLAH APBD KAB.											
1	2	3	4	5	6	7	8	9	10	11	12=9+10+11	13	14	15	16	17	18=12+13+14+15+16+17	19	20	21	22	
1 14 xx 15 06	Program Peningkatan Kualitas dan Produktivitas Tenaga Kerja	Pendidikan dan pelatihan keterampilan bagi pencari kerja		Daur Ulang Plastik	20 orang	Cimemyan				30.000.000	30.000.000						30.000.000	Disnaker	SKPD	T	M	
1 14 xx 15 06	Program Peningkatan Kualitas dan Produktivitas Tenaga Kerja	Pendidikan dan pelatihan keterampilan bagi pencari kerja		Tata Boga Pasteri	20 orang	Cimemyan				30.000.000	30.000.000						30.000.000	Disnaker	SKPD	T	M	
1 14 xx 15 06	Program Peningkatan Kualitas dan Produktivitas Tenaga Kerja	Pendidikan dan pelatihan keterampilan bagi pencari kerja		Pelatihan Tata Rias Pengantin	20 orang	Ciparay				30.000.000	30.000.000						30.000.000	Disnaker	SKPD	T	M	
1 14 xx 15 06	Program Peningkatan Kualitas dan Produktivitas Tenaga Kerja	Pendidikan dan pelatihan keterampilan bagi pencari kerja		Pelatihan Las listrik	20 orang	Ciparay				43.566.200	43.566.200						43.566.200	Disnaker	SKPD	T	M	
1 14 xx 15 06	Program Peningkatan Kualitas dan Produktivitas Tenaga Kerja	Pendidikan dan pelatihan keterampilan bagi pencari kerja		Prosesing Stawbery	20 orang	Ciwidey				30.000.000	30.000.000						30.000.000	Disnaker	SKPD	T	M	
1 14 xx 15 06	Program Peningkatan Kualitas dan Produktivitas Tenaga Kerja	Pendidikan dan pelatihan keterampilan bagi pencari kerja		Sablon dan Desain Grafisa	20 orang	Ciwidey				30.000.000	30.000.000						30.000.000	Disnaker	SKPD	T	M	
1 14 xx 15 06	Program Peningkatan Kualitas dan Produktivitas Tenaga Kerja	Pendidikan dan pelatihan keterampilan bagi pencari kerja		Pelatihan Bordir	20 orang	Dayeuhkolot				40.380.000	40.380.000						40.380.000	Disnaker	SKPD	T	M	
1 14 xx 15 06	Program Peningkatan Kualitas dan Produktivitas Tenaga Kerja	Pendidikan dan pelatihan keterampilan bagi pencari kerja		elektronika audio visual	20 orang	Dayeuhkolot				49.966.200	49.966.200						49.966.200	Disnaker	SKPD	T	M	
1 14 xx 15 06	Program Peningkatan Kualitas dan Produktivitas Tenaga Kerja	Pendidikan dan pelatihan keterampilan bagi pencari kerja		montir sepeda motor	20 orang	Dayeuhkolot				61.570.200	61.570.200						61.570.200	Disnaker	SKPD	T	M	
1 14 xx 15 06	Program Peningkatan Kualitas dan Produktivitas Tenaga Kerja	Pendidikan dan pelatihan keterampilan bagi pencari kerja		Teknisi Komputer	20 orang	Dayeuhkolot				49.966.200	49.966.200						49.966.200	Disnaker	SKPD	T	M	
1 14 xx 15 06	Program Peningkatan Kualitas dan Produktivitas Tenaga Kerja	Pendidikan dan pelatihan keterampilan bagi pencari kerja		Las listrik	20 orang	Dayeuhkolot				43.566.200	43.566.200						43.566.200	Disnaker	SKPD	T	M	
1 14 xx 15 06	Program Peningkatan Kualitas dan Produktivitas Tenaga Kerja	Pendidikan dan pelatihan keterampilan bagi pencari kerja		Tata Boga Pasteri	20 orang	Dayeuhkolot				30.000.000	30.000.000						30.000.000	Disnaker	SKPD	T	M	
1 14 xx 15 06	Program Peningkatan Kualitas dan Produktivitas Tenaga Kerja	Pendidikan dan pelatihan keterampilan bagi pencari kerja		Menjahit Pakaian	20 orang	Ibun				40.380.000	40.380.000						40.380.000	Disnaker	SKPD	T	M	
1 14 xx 15 06	Program Peningkatan Kualitas dan Produktivitas Tenaga Kerja	Pendidikan dan pelatihan keterampilan bagi pencari kerja		Pelatihan Rajut	20 orang	Ibun				40.380.000	40.380.000						40.380.000	Disnaker	SKPD	T	M	
1 14 xx 15 06	Program Peningkatan Kualitas dan Produktivitas Tenaga Kerja	Pendidikan dan pelatihan keterampilan bagi pencari kerja		Teknisi Komputer	20 orang	Katapang				49.966.200	49.966.200						49.966.200	Disnaker	SKPD	T	M	
1 14 xx 15 06	Program Peningkatan Kualitas dan Produktivitas Tenaga Kerja	Pendidikan dan pelatihan keterampilan bagi pencari kerja		montir sepeda motor	20 orang	Katapang				61.570.200	61.570.200						61.570.200	Disnaker	SKPD	T	M	
1 14 xx 15 06	Program Peningkatan Kualitas dan Produktivitas Tenaga Kerja	Pendidikan dan pelatihan keterampilan bagi pencari kerja		elektronika audio visual	20 orang	Katapang				49.966.200	49.966.200						49.966.200	Disnaker	SKPD	T	M	
1 14 xx 15 06	Program Peningkatan Kualitas dan Produktivitas Tenaga Kerja	Pendidikan dan pelatihan keterampilan bagi pencari kerja		Service HP	20 orang	Katapang				30.000.000	30.000.000						30.000.000	Disnaker	SKPD	T	M	
1 14 xx 15 06	Program Peningkatan Kualitas dan Produktivitas Tenaga Kerja	Pendidikan dan pelatihan keterampilan bagi pencari kerja		Tata Boga Pasteri	20 orang	Katapang				30.000.000	30.000.000						30.000.000	Disnaker	SKPD	T	M	

Kode Rekening	Program	Kegiatan	Rasionalisasi Kegiatan	Sasaran	Volume	Lokasi		Sumber Pendanaan											SKPD Pelaksana	Pengusul (SKPD/Wilayah)	Keterangan (T/PD/N)	M/ TM
						Kecamatan	Desa	APBD Kab.				APBD Prov	APBN	CSR	PPP	Usaha Lain Yang Sah	Total					
								P2D	Pembiayaan	SKPD	JUMLAH APBD KAB.											
1	2	3	4	5	6	7	8	9	10	11	12=9+10+11	13	14	15	16	17	18=12+13+14+15+16+17	19	20	21	22	
1 14 xx 15 06	Program Peningkatan Kualitas dan Produktivitas Tenaga Kerja	Pendidikan dan pelatihan keterampilan bagi pencari kerja		Pelatihan elektronika audio	20 orang	Kertasari				49.966.200	49.966.200						49.966.200	Disnaker	SKPD	T	M	
1 14 xx 15 06	Program Peningkatan Kualitas dan Produktivitas Tenaga Kerja	Pendidikan dan pelatihan keterampilan bagi pencari kerja		Pelatihan Mebeler	20 orang	Kertasari				40.380.000	40.380.000						40.380.000	Disnaker	SKPD	T	M	
1 14 xx 15 06	Program Peningkatan Kualitas dan Produktivitas Tenaga Kerja	Pendidikan dan pelatihan keterampilan bagi pencari kerja		Pelatihan montir sepeda motor	20 orang	Kertasari				61.570.200	61.570.200						61.570.200	Disnaker	SKPD	T	M	
1 14 xx 15 06	Program Peningkatan Kualitas dan Produktivitas Tenaga Kerja	Pendidikan dan pelatihan keterampilan bagi pencari kerja		Prosesing Hasil Tani	20 orang	Kertasari				30.000.000	30.000.000						30.000.000	Disnaker	SKPD	T	M	
1 14 xx 15 06	Program Peningkatan Kualitas dan Produktivitas Tenaga Kerja	Pendidikan dan pelatihan keterampilan bagi pencari kerja		Pelatihan Menjahit Pakaian	20 orang	Kertasari				40.380.000	40.380.000						40.380.000	Disnaker	SKPD	T	M	
1 14 xx 15 06	Program Peningkatan Kualitas dan Produktivitas Tenaga Kerja	Pendidikan dan pelatihan keterampilan bagi pencari kerja		montir sepeda motor	20 orang	Kutawaringin				61.570.200	61.570.200						61.570.200	Disnaker	SKPD	T	M	
1 14 xx 15 06	Program Peningkatan Kualitas dan Produktivitas Tenaga Kerja	Pendidikan dan pelatihan keterampilan bagi pencari kerja		Menjahit Pakaian	20 orang	Kutawaringin				40.380.000	40.380.000						40.380.000	Disnaker	SKPD	T	M	
1 14 xx 15 06	Program Peningkatan Kualitas dan Produktivitas Tenaga Kerja	Pendidikan dan pelatihan keterampilan bagi pencari kerja		elektronika audio visual	20 orang	Majalaya				49.966.200	49.966.200						49.966.200	Disnaker	SKPD	T	M	
1 14 xx 15 06	Program Peningkatan Kualitas dan Produktivitas Tenaga Kerja	Pendidikan dan pelatihan keterampilan bagi pencari kerja		Service HP	20 orang	Majalaya				30.000.000	30.000.000						30.000.000	Disnaker	SKPD	T	M	
1 14 xx 15 06	Program Peningkatan Kualitas dan Produktivitas Tenaga Kerja	Pendidikan dan pelatihan keterampilan bagi pencari kerja		Tata Rias Pengantin	20 orang	Majalaya				30.000.000	30.000.000						30.000.000	Disnaker	SKPD	T	M	
1 14 xx 15 06	Program Peningkatan Kualitas dan Produktivitas Tenaga Kerja	Pendidikan dan pelatihan keterampilan bagi pencari kerja		Menjahit Pakaian	20 orang	Majalaya				40.380.000	40.380.000						40.380.000	Disnaker	SKPD	T	M	
1 14 xx 15 06	Program Peningkatan Kualitas dan Produktivitas Tenaga Kerja	Pendidikan dan pelatihan keterampilan bagi pencari kerja		Tata Rias Pasteri	20 orang	Majalaya				30.000.000	30.000.000						30.000.000	Disnaker	SKPD	T	M	
1 14 xx 15 06	Program Peningkatan Kualitas dan Produktivitas Tenaga Kerja	Pendidikan dan pelatihan keterampilan bagi pencari kerja		montir sepeda motor	20 orang	Margaasih				61.570.200	61.570.200						61.570.200	Disnaker	SKPD	T	M	
1 14 xx 15 06	Program Peningkatan Kualitas dan Produktivitas Tenaga Kerja	Pendidikan dan pelatihan keterampilan bagi pencari kerja		Menjahit Pakaian	20 orang	Margaasih				40.380.000	40.380.000						40.380.000	Disnaker	SKPD	T	M	
1 14 xx 15 06	Program Peningkatan Kualitas dan Produktivitas Tenaga Kerja	Pendidikan dan pelatihan keterampilan bagi pencari kerja		Pelatihan Operator Rajut	20 orang	Margahayu				40.380.000	40.380.000						40.380.000	Disnaker	SKPD	T	M	
1 14 xx 15 06	Program Peningkatan Kualitas dan Produktivitas Tenaga Kerja	Pendidikan dan pelatihan keterampilan bagi pencari kerja		elektronika audio visual	20 orang	Margahayu				49.966.200	49.966.200						49.966.200	Disnaker	SKPD	T	M	
1 14 xx 15 06	Program Peningkatan Kualitas dan Produktivitas Tenaga Kerja	Pendidikan dan pelatihan keterampilan bagi pencari kerja		montir sepeda motor	20 orang	Nagreg				61.570.200	61.570.200						61.570.200	Disnaker	SKPD	T	M	
1 14 xx 15 06	Program Peningkatan Kualitas dan Produktivitas Tenaga Kerja	Pendidikan dan pelatihan keterampilan bagi pencari kerja		Tata Boga Pasteri	20 orang	Nagreg				30.000.000	30.000.000						30.000.000	Disnaker	SKPD	T	M	
1 14 xx 15 06	Program Peningkatan Kualitas dan Produktivitas Tenaga Kerja	Pendidikan dan pelatihan keterampilan bagi pencari kerja		Menjahit Pakaian	20 orang	Nagreg				40.380.000	40.380.000						40.380.000	Disnaker	SKPD	T	M	

Kode Rekening	Program	Kegiatan	Rasionalisasi Kegiatan	Sasaran	Volume	Lokasi		Sumber Pendanaan											SKPD Pelaksana	Pengusul (SKPD/Wilayah)	Keterangan (T/PPD/N)	M/ TM
						Kecamatan	Desa	APBD Kab.				APBD Prov	APBN	CSR	PPP	Usaha Lain Yang Sah	Total					
								P2D	Pembiayaan	SKPD	JUMLAH APBD KAB.											
1	2	3	4	5	6	7	8	9	10	11	12=9+10+11	13	14	15	16	17	18=12+13+14+15+16+17	19	20	21	22	
1 14 xx 15 06	Program Peningkatan Kualitas dan Produktivitas Tenaga Kerja	Pendidikan dan pelatihan keterampilan bagi pencari kerja		Pelatihan montir sepeda motor	20 orang	Pacet				61.570.200	61.570.200						61.570.200	Disnaker	SKPD	T	M	
1 14 xx 15 06	Program Peningkatan Kualitas dan Produktivitas Tenaga Kerja	Pendidikan dan pelatihan keterampilan bagi pencari kerja		Pelatihan Las listrik	20 orang	Pacet				43.566.200	43.566.200						43.566.200	Disnaker	SKPD	T	M	
1 14 xx 15 06	Program Peningkatan Kualitas dan Produktivitas Tenaga Kerja	Pendidikan dan pelatihan keterampilan bagi pencari kerja		Menjahit Pakaian	20 orang	Pameungpeuk				40.380.000	40.380.000						40.380.000	Disnaker	SKPD	T	M	
1 14 xx 15 06	Program Peningkatan Kualitas dan Produktivitas Tenaga Kerja	Pendidikan dan pelatihan keterampilan bagi pencari kerja		Tata Rias Rambut	20 orang	Pameungpeuk				30.000.000	30.000.000						30.000.000	Disnaker	SKPD	T	M	
1 14 xx 15 06	Program Peningkatan Kualitas dan Produktivitas Tenaga Kerja	Pendidikan dan pelatihan keterampilan bagi pencari kerja		Menjahit Pakaian	20 orang	Paseh				40.380.000	40.380.000						40.380.000	Disnaker	SKPD	T	M	
1 14 xx 15 06	Program Peningkatan Kualitas dan Produktivitas Tenaga Kerja	Pendidikan dan pelatihan keterampilan bagi pencari kerja		Prosesing Hasil Tani	20 orang	Paseh				30.000.000	30.000.000						30.000.000	Disnaker	SKPD	T	M	
1 14 xx 15 06	Program Peningkatan Kualitas dan Produktivitas Tenaga Kerja	Pendidikan dan pelatihan keterampilan bagi pencari kerja		elektronika audio visual	20 orang	Pangalengan				49.966.200	49.966.200						49.966.200	Disnaker	SKPD	T	M	
1 14 xx 15 06	Program Peningkatan Kualitas dan Produktivitas Tenaga Kerja	Pendidikan dan pelatihan keterampilan bagi pencari kerja		montir sepeda motor	20 orang	Pangalengan				61.570.200	61.570.200						61.570.200	Disnaker	SKPD	T	M	
1 14 xx 15 06	Program Peningkatan Kualitas dan Produktivitas Tenaga Kerja	Pendidikan dan pelatihan keterampilan bagi pencari kerja		Pelatihan Operator Rajut	20 orang	Pasirjambu				40.380.000	40.380.000						40.380.000	Disnaker	SKPD	T	M	
1 14 xx 15 06	Program Peningkatan Kualitas dan Produktivitas Tenaga Kerja	Pendidikan dan pelatihan keterampilan bagi pencari kerja		montir sepeda motor	20 orang	Pasirjambu				61.570.200	61.570.200						61.570.200	Disnaker	SKPD	T	M	
1 14 xx 15 06	Program Peningkatan Kualitas dan Produktivitas Tenaga Kerja	Pendidikan dan pelatihan keterampilan bagi pencari kerja		Menjahit Pakaian	20 orang	Pasirjambu				40.380.000	40.380.000						40.380.000	Disnaker	SKPD	T	M	
1 14 xx 15 06	Program Peningkatan Kualitas dan Produktivitas Tenaga Kerja	Pendidikan dan pelatihan keterampilan bagi pencari kerja		Tata Boga Pasteri	20 orang	Pasirjambu				30.000.000	30.000.000						30.000.000	Disnaker	SKPD	T	M	
1 14 xx 15 06	Program Peningkatan Kualitas dan Produktivitas Tenaga Kerja	Pendidikan dan pelatihan keterampilan bagi pencari kerja		Las listrik	20 orang	Pasirjambu				43.566.200	43.566.200						43.566.200	Disnaker	SKPD	T	M	
1 14 xx 15 06	Program Peningkatan Kualitas dan Produktivitas Tenaga Kerja	Pendidikan dan pelatihan keterampilan bagi pencari kerja		Pelatihan Cat Duco dan Air Brus	20 orang	Pasirjambu				30.000.000	30.000.000						30.000.000	Disnaker	SKPD	T	M	
1 14 xx 15 06	Program Peningkatan Kualitas dan Produktivitas Tenaga Kerja	Pendidikan dan pelatihan keterampilan bagi pencari kerja		Tata Rias Pengantin	20 orang	Rancabali				30.000.000	30.000.000						30.000.000	Disnaker	SKPD	T	M	
1 14 xx 15 06	Program Peningkatan Kualitas dan Produktivitas Tenaga Kerja	Pendidikan dan pelatihan keterampilan bagi pencari kerja		montir sepeda motor	20 orang	Rancabali				61.570.200	61.570.200						61.570.200	Disnaker	SKPD	T	M	
1 14 xx 15 06	Program Peningkatan Kualitas dan Produktivitas Tenaga Kerja	Pendidikan dan pelatihan keterampilan bagi pencari kerja		Menjahit Pakaian	20 orang	Rancabali				40.380.000	40.380.000						40.380.000	Disnaker	SKPD	T	M	
1 14 xx 15 06	Program Peningkatan Kualitas dan Produktivitas Tenaga Kerja	Pendidikan dan pelatihan keterampilan bagi pencari kerja		Sablon dan Desain Grafisa	20 orang	Rancabali				30.000.000	30.000.000						30.000.000	Disnaker	SKPD	T	M	
1 14 xx 15 06	Program Peningkatan Kualitas dan Produktivitas Tenaga Kerja	Pendidikan dan pelatihan keterampilan bagi pencari kerja		elektronika audio visual	20 orang	Rancabali				49.966.200	49.966.200						49.966.200	Disnaker	SKPD	T	M	

Kode Rekening	Program	Kegiatan	Rasionalisasi Kegiatan	Sasaran	Volume	Lokasi		Sumber Pendanaan											SKPD Pelaksana	Pengusul (SKPD/Wilayah)	Keterangan (T/PD/N)	M/ TM
						Kecamatan	Desa	APBD Kab.				APBD Prov	APBN	CSR	PPP	Usaha Lain Yang Sah	Total					
								P2D	Pembiayaan	SKPD	JUMLAH APBD KAB.											
1	2	3	4	5	6	7	8	9	10	11	12=9+10+11	13	14	15	16	17	18=12+13+14+15+16+17	19	20	21	22	
1 14 xx 15 06	Program Peningkatan Kualitas dan Produktivitas Tenaga Kerja	Pendidikan dan pelatihan keterampilan bagi pencari kerja		Pelatihan Bordir	20 orang	Rancaekek				40.380.000	40.380.000						40.380.000	Disnaker	SKPD	T	M	
1 14 xx 15 06	Program Peningkatan Kualitas dan Produktivitas Tenaga Kerja	Pendidikan dan pelatihan keterampilan bagi pencari kerja		montir sepeda motor	20 orang	Rancaekek				61.570.200	61.570.200						61.570.200	Disnaker	SKPD	T	M	
1 14 xx 15 06	Program Peningkatan Kualitas dan Produktivitas Tenaga Kerja	Pendidikan dan pelatihan keterampilan bagi pencari kerja		Menjahit Pakaian Hig speed	20 orang	SoloKANjeruk				40.380.000	40.380.000						40.380.000	Disnaker	SKPD	T	M	
1 14 xx 15 06	Program Peningkatan Kualitas dan Produktivitas Tenaga Kerja	Pendidikan dan pelatihan keterampilan bagi pencari kerja		Sablon dan Desain Grafisa	20 orang	Soreang				30.000.000	30.000.000						30.000.000	Disnaker	SKPD	T	M	
1 14 xx 15 06	Program Peningkatan Kualitas dan Produktivitas Tenaga Kerja	Pendidikan dan pelatihan keterampilan bagi pencari kerja		Pelatihan Bordir	20 orang	Soreang				40.380.000	40.380.000						40.380.000	Disnaker	SKPD	T	M	
1 14 xx 15 06	Program Peningkatan Kualitas dan Produktivitas Tenaga Kerja	Pendidikan dan pelatihan keterampilan bagi pencari kerja		Tata Rias Pengantin	20 orang	Soreang				30.000.000	30.000.000						30.000.000	Disnaker	SKPD	T	M	
1 14 xx 15 06	Program Peningkatan Kualitas dan Produktivitas Tenaga Kerja	Pendidikan dan pelatihan keterampilan bagi pencari kerja		Tata Boga Pasteri	20 orang	Soreang				30.000.000	30.000.000						30.000.000	Disnaker	SKPD	T	M	
1 14 xx 15 06	Program Peningkatan Kualitas dan Produktivitas Tenaga Kerja	Pendidikan dan pelatihan keterampilan bagi pencari kerja		Pelatihan montir sepeda motor	20 orang	Soreang				61.570.200	61.570.200						61.570.200	Disnaker	SKPD	T	M	
1 14 xx 15 02	Program Peningkatan Kualitas dan Produktivitas Tenaga Kerja	Pembangunan balai latihan kerja		Pembangunan BLK	1 Paket	Kab. Bandung				27.000.000.000	27.000.000.000						27.000.000.000	Disnaker	SKPD	T	M	
		<b>Jumlah Belanja Urusan Program</b>								-	-	30.717.973.400	30.717.973.400				-	30.717.973.400	Disnaker			
		<b>Jumlah Total</b>								-	-	31.489.830.950	31.489.830.950				-	31.489.830.950	Disnaker			
x xx xx 01 01	Program Pelayanan Administrasi Perkantoran	Penyediaan jasa surat menyurat				Kab. Bandung											0	BPMP	SKPD	T	M	
x xx xx 01 06	Program Pelayanan Administrasi Perkantoran	Penyediaan jasa pemeliharaan dan perizinan kendaraan dinas/operasional				Kab. Bandung				66.785.000	66.785.000						66.785.000	BPMP	SKPD	T	M	
x xx xx 01 08	Program Pelayanan Administrasi Perkantoran	Penyediaan jasa kebersihan kantor				Kab. Bandung				26.751.000	26.751.000						26.751.000	BPMP	SKPD	T	M	
x xx xx 01 10	Program Pelayanan Administrasi Perkantoran	Penyediaan alat tulis kantor				Kab. Bandung				68.462.250	68.462.250						68.462.250	BPMP	SKPD	T	M	
x xx xx 01 11	Program Pelayanan Administrasi Perkantoran	Penyediaan barang cetakan dan penggandaan				Kab. Bandung				54.692.250	54.692.250						54.692.250	BPMP	SKPD	T	M	
x xx xx 01 12	Program Pelayanan Administrasi Perkantoran	Penyediaan komponen instalasi listrik/penerangan bangunan kantor				Kab. Bandung				11.190.000	11.190.000						11.190.000	BPMP	SKPD	T	M	
x xx xx 01 13	Program Pelayanan Administrasi Perkantoran	Penyediaan peralatan dan perlengkapan kantor				Kab. Bandung				40.000.000	40.000.000						40.000.000	BPMP	SKPD	T	M	
x xx xx 01 14	Program Pelayanan Administrasi Perkantoran	Penyediaan peralatan rumah tangga				Kab. Bandung				-	-						0	BPMP	SKPD	T	M	
x xx xx 01 15	Program Pelayanan Administrasi Perkantoran	Penyediaan bahan bacaan dan peraturan perundang-undangan				Kab. Bandung				-	-						0	BPMP	SKPD	T	M	
x xx xx 01 17	Program Pelayanan Administrasi Perkantoran	Penyediaan makanan dan minuman				Kab. Bandung				109.137.000	109.137.000						109.137.000	BPMP	SKPD	T	M	
x xx xx 01 18	Program Pelayanan Administrasi Perkantoran	Rapat-rapat koordinasi dan konsultasi ke luar daerah				Kab. Bandung				54.940.000	54.940.000						54.940.000	BPMP	SKPD	T	M	

Kode Rekening	Program	Kegiatan	Rasionalisasi Kegiatan	Sasaran	Volume	Lokasi		Sumber Pendanaan										SKPD Pelaksana	Pengusul (SKPD/Wilayah)	Keterangan (T/TPD/N)	M/ TM
						Kecamatan	Desa	APBD Kab.				APBD Prov	APBN	CSR	PPP	Usaha Lain Yang Sah	Total				
								P2D	Pembiayaan	SKPD	JUMLAH APBD KAB.										
1	2	3	4	5	6	7	8	9	10	11	12=9+10+11	13	14	15	16	17	18=12+13+14+15+16+17	19	20	21	22
x xx xx 01 19	Program Pelayanan Administrasi Perkantoran	Dst.....(Penyediaan tenaga Pendukung administrasi teknis dan perkantoran)				Kab. Bandung				-							0	BPMP	SKPD	T	M
x xx xx 01 20	Program Pelayanan Administrasi Perkantoran	Rapat-rapat kordinasi dan konsultasi ke dalam daerah				Kab. Bandung				45.000.000	45.000.000						45.000.000	BPMP	SKPD	T	M
x xx xx 01 22	Program Pelayanan Administrasi Perkantoran	Penunjang Hari-hari Besar Bersejarah				Kab. Bandung				20.000.000	20.000.000						20.000.000	BPMP	SKPD	T	M
x xx xx 02 05	Program peningkatan sarana dan prasarana aparatur	Pengadaan kendaraan dinas/operasional				Kab. Bandung				-	-						0	BPMP	SKPD	T	M
x xx xx 02 10	Program peningkatan sarana dan prasarana aparatur	Pengadaan mebeleur				Kab. Bandung				-	-						0	BPMP	SKPD	T	M
x xx xx 02 11	Program peningkatan sarana dan prasarana aparatur	Pengadaan .....(komputer)				Kab. Bandung				-	-						0	BPMP	SKPD	T	M
x xx xx 02 22	Program peningkatan sarana dan prasarana aparatur	Pemeliharaan rutin/berkala gedung kantor				Kab. Bandung				46.992.500	46.992.500						46.992.500	BPMP	SKPD	T	M
x xx xx 02 29	Program peningkatan sarana dan prasarana aparatur	Pemeliharaan rutin/berkala mebeleur				Kab. Bandung				3.750.000	3.750.000						3.750.000	BPMP	SKPD	T	M
x xx xx 03 05	Program peningkatan disiplin aparatur	Pengadaan pakaian khusus hari-hari tertentu				Kab. Bandung				15.000.000	15.000.000						15.000.000	BPMP	SKPD	T	M
x xx xx 05 03	Program peningkatan kapasitas sumber daya aparatur	Bimbingan teknis implementasi peraturan perundang-undangan				Kab. Bandung				-	-						0	BPMP	SKPD	T	M
x xx xx 06 01	Program peningkatan pengembangan sistem pelaporan capaian kinerja dan keuangan	Penyusunan laporan capaian kinerja dan keuangan				Kab. Bandung				8.537.500	8.537.500						8.537.500	BPMP	SKPD	T	M
x xx xx 06 02	Program peningkatan pengembangan sistem pelaporan capaian kinerja dan keuangan	Penyusunan laporan keuangan semesteran				Kab. Bandung				21.700.000	21.700.000						21.700.000	BPMP	SKPD	T	M
		<b>Jumlah Belanja Urusan SKPD</b>								<b>592.937.500</b>	<b>592.937.500</b>						<b>592.937.500</b>	BPMP			
1 16 xx 15 01	Program Peningkatan Promosi dan Kerjasama Investasi	Peningkatan fasilitasi terwujudnya kerjasama strategis antar usaha besar dan Usaha Kecil Menengah	Peningkatan fasilitasi terwujudnya kerjasama strategis antara usaha besar dan usaha kecil menengah	Peningkatan fasilitasi terwujudnya kerjasama strategis antara usaha besar dan usaha kecil menengah		Kab. Bandung				300.000.000	300.000.000						300.000.000	BPMP	SKPD	T	M
1 16 xx 15 06	Program Peningkatan Promosi dan Kerjasama Investasi	Peningkatan koordinasi dan kerjasama di bidang penanaman modal dengan instansi pemerintah dan dunia usaha	Peningkatan koordinasi dan kerjasama di bidang penanaman modal dengan instansi pemerintah dan dunia usaha	Peningkatan koordinasi dan kerjasama di bidang penanaman modal dengan instansi pemerintah dan dunia usaha		Kab. Bandung				150.000.000	150.000.000						150.000.000	BPMP	SKPD	T	M
1 16 xx 15 08	Program Peningkatan Promosi dan Kerjasama Investasi	Peningkatan kegiatan pemantauan, pembinaan dan pengawasan pelaksanaan penanaman modal	Peningkatan kegiatan pemantauan pembinaan dan pengawasan pelaksanaan penanaman modal	Peningkatan kegiatan pemantauan pembinaan dan pengawasan pelaksanaan penanaman modal		Kab. Bandung				250.000.000	250.000.000						250.000.000	BPMP	SKPD	T	M
1 16 xx 15 09	Program Peningkatan Promosi dan Kerjasama Investasi	Peningkatan kualitas SDM guna meningkatkan pelayanan investasi	Peningkatan kualitas SDM guna meningkatkan pelayanan investasi	Peningkatan kualitas SDM guna meningkatkan pelayanan investasi		Kab. Bandung				100.000.000	100.000.000						100.000.000	BPMP	SKPD	T	M
1 16 xx 15 10	Program Peningkatan Promosi dan Kerjasama Investasi	Penyelenggaraan pameran investasi	Penyelenggaraan pameran investasi	Penyelenggaraan pameran investasi		Kab. Bandung				400.000.000	400.000.000						400.000.000	BPMP	SKPD	T	M
1 16 xx 16 01	Program Peningkatan Klim Investasi dan Realisasi Investasi	Penyusunan kebijakan investasi bagi pembangunan fasilitas infrastruktur	Penyusunan kebijakan investasi bagi pembangunan fasilitas infrastruktur penunjang pembangunan daerah	Penyusunan kebijakan investasi bagi pembangunan fasilitas infrastruktur penunjang pembangunan daerah		Kab. Bandung				200.000.000	200.000.000						200.000.000	BPMP	SKPD	T	M

Kode Rekening	Program	Kegiatan	Rasionalisasi Kegiatan	Sasaran	Volume	Lokasi		Sumber Pendanaan											SKPD Pelaksana	Pengusul (SKPD/Wilayah)	Keterangan (T/PPD/N)	M/ TM
						Kecamatan	Desa	APBD Kab.				APBD Prov	APBN	CSR	PPP	Usaha Lain Yang Sah	Total					
								P2D	Pembiayaan	SKPD	JUMLAH APBD KAB.											
1	2	3	4	5	6	7	8	9	10	11	12=9+10+11	13	14	15	16	17	18=12+13+14+15+16+17	19	20	21	22	
1 16 xx 16 06	Program Peningkatan Iklim Investasi dan Realisasi Investasi	Penyederhanaan prosedur perijinan dan peningkatan pelayanan penanaman modal	Peningkatan pelayanan terpadu satu pintu di bidang penanaman modal dan perijinan	Peningkatan pelayanan terpadu satu pintu di bidang penanaman modal dan perijinan		Kab. Bandung				150.000.000	150.000.000						150.000.000	BPMP	SKPD	T	M	
1 16 xx 16 10	Program Peningkatan Iklim Investasi dan Realisasi Investasi	Dst.....(Survey indeks kepuasan masyarakat thd pelayanan perijinan terpadu dan investasi daerah)	Survey indeks kepuasan masyarakat thd pelayanan perijinan terpadu dan investasi daerah	Survey indeks kepuasan masyarakat thd pelayanan perijinan terpadu dan investasi daerah		Kab. Bandung				100.000.000	100.000.000						100.000.000	BPMP	SKPD	T	M	
1 16 xx 16 05	Program Peningkatan Iklim Investasi dan Realisasi Investasi	Penyusunan sistem informasi penanaman modal di daerah	Penyusunan basis data pelaksanaan penanaman modal daerah dan penyusunan sistem informasi penanaman modal (SIMPEDAL)	Penyusunan basis data pelaksanaan penanaman modal daerah dan penyusunan sistem informasi penanaman modal (SIMPEDAL)		Kab. Bandung				250.000.000	250.000.000						250.000.000	BPMP	SKPD	T	M	
1 16 xx 15 02	Program Peningkatan Promosi dan Kerjasama Investasi	Pengembangan potensi unggulan daerah	Kajian potensi sumber daya yang terkait dengan investasi dan potensi investasi unggulan.	Kajian potensi sumber daya yang terkait dengan investasi dan potensi investasi unggulan.		Kab. Bandung				300.000.000	300.000.000						300.000.000	BPMP	SKPD	T	M	
		<b>Jumlah Belanja Urusan Program</b>																				
		<b>Jumlah Total</b>																				
x xx xx 01 02	Program Pelayanan Administrasi Perkantoran	Penyediaan jasa komunikasi, sumber daya air dan listrik				Kab. Bandung				6.000.000	6.000.000						6.000.000	Satpol PP	SKPD	N	M	
x xx xx 01 08	Program Pelayanan Administrasi Perkantoran	Penyediaan jasa kebersihan kantor				Kab. Bandung				19.335.000	19.335.000						19.335.000	Satpol PP	SKPD	N	M	
x xx xx 01 10	Program Pelayanan Administrasi Perkantoran	Penyediaan alat tulis kantor				Kab. Bandung				38.935.600	38.935.600						38.935.600	Satpol PP	SKPD	N	M	
x xx xx 01 11	Program Pelayanan Administrasi Perkantoran	Penyediaan barang cetakan dan pengandaan				Kab. Bandung				40.000.000	40.000.000						40.000.000	Satpol PP	SKPD	N	M	
x xx xx 01 12	Program Pelayanan Administrasi Perkantoran	Penyediaan komponen instalasi listrik/penerangan bangunan kantor				Kab. Bandung				4.225.000	4.225.000						4.225.000	Satpol PP	SKPD	N	M	
x xx xx 01 15	Program Pelayanan Administrasi Perkantoran	Penyediaan bahan bacaan dan peraturan perundang-undangan				Kab. Bandung				9.000.000	9.000.000						9.000.000	Satpol PP	SKPD	N	M	
x xx xx 01 17	Program Pelayanan Administrasi Perkantoran	Penyediaan makanan dan minuman				Kab. Bandung				141.680.000	141.680.000						141.680.000	Satpol PP	SKPD	N	M	
x xx xx 01 18	Program Pelayanan Administrasi Perkantoran	Rapat-rapat kordinasi dan konsultasi ke luar daerah				Kab. Bandung				80.180.000	80.180.000						80.180.000	Satpol PP	SKPD	N	M	
x xx xx 01 19	Program Pelayanan Administrasi Perkantoran	Rapat-rapat kordinasi dan konsultasi ke dalam daerah				Kab. Bandung				18.800.000	18.800.000						18.800.000	Satpol PP	SKPD	N	M	
x xx xx 02 22	Program peningkatan sarana dan prasarana aparatur	Pemeliharaan rutin/berkala gedung kantor				Kab. Bandung				18.000.000	18.000.000						18.000.000	Satpol PP	SKPD	N	M	
x xx xx 02 24	Program peningkatan sarana dan prasarana aparatur	Pemeliharaan rutin/berkala kendaraan dinas/operasional				Kab. Bandung				181.850.000	181.850.000						181.850.000	Satpol PP	SKPD	N	M	
x xx xx 06 01	Program peningkatan pengembangan sistem pelaporan capaian kinerja dan keuangan SKPD	Penyusunan laporan capaian kinerja dan ikhtisar realisasi kinerja SKPD				Kab. Bandung				12.744.000	12.744.000						12.744.000	Satpol PP	SKPD	N	M	
		<b>Jumlah Belanja Urusan SKPD</b>																				
1 19 xx 15 01	Program peningkatan keamanan dan kenyamanan lingkungan	Penyiapan tenaga kerja pengendali keamanan dan kenyamanan lingkungan		Pelaksanaan Operasi Ketertarikan dan ketertiban umum	1 Paket	Kab. Bandung				180.000.000	180.000.000						180.000.000	Satpol PP	SKPD	N	M	
1 19 xx 15 05	Program peningkatan keamanan dan kenyamanan lingkungan	pengendalian keamanan lingkungan		Pelaksanaan penindakan dan penertiban	1 Paket	Kab. Bandung				-	-						0	Satpol PP	SKPD	N	M	



Kode Rekening	Program	Kegiatan	Rasionalisasi Kegiatan	Sasaran	Volume	Lokasi		Sumber Pendanaan										SKPD Pelaksana	Pengusul (SKPD/Wilayah)	Keterangan (T/PP/N)	M/ TM
						Kecamatan	Desa	APBD Kab.				APBD Prov	APBN	CSR	PPP	Usaha Lain Yang Sah	Total				
								P2D	Pembiayaan	SKPD	JUMLAH APBD KAB.										
1	2	3	4	5	6	7	8	9	10	11	12=9+10+11	13	14	15	16	17	18=12+13+14+15+16+17	19	20	21	22
1 19 xx 15 06	Program peningkatan keamanan dan kenyamanan lingkungan	Monitoring, evaluasi dan pelaporan		Pelaksanaan evaluasi dan pelaporan kegiatan Satpol PP.	1 Paket	Kab. Bandung		-	-	14.000.000	14.000.000						14.000.000	Satpol PP	SKPD	N	M
1 19 xx 15 05	Program peningkatan keamanan dan kenyamanan lingkungan	pengendalian keamanan lingkungan		Pelaksanaan Operasi Tipiring terhadap para pelanggar Perda dan Keputusan Kepala Daerah	1 Paket	Kab. Bandung		-	-	100.000.000	100.000.000						100.000.000	Satpol PP	SKPD	N	M
1 19 xx 15 07	Program peningkatan keamanan dan kenyamanan lingkungan	Dst...Pelaksanaan Penyusunan Juklak-Juknis Satpol PP.		Pelaksanaan Penyusunan Juklak-Juknis Satpol PP	1 Paket	Kab. Bandung		-	-	14.280.000	14.280.000						14.280.000	Satpol PP	SKPD	N	M
1 19 xx 16 05	Program pemeliharaan kantrantibmas dan pencegahan tindak kriminal	Monitoring, evaluasi dan pelaporan		Pelaksanaan Monitoring, razia dan penyidikan pemeriksaan terhadap pelanggaran Perda.	1 Paket	Kab. Bandung		-	-	98.000.000	98.000.000						98.000.000	Satpol PP	SKPD	N	M
1 19 xx 15 03	Program peningkatan keamanan dan kenyamanan lingkungan	Pelatihan pengendalian keamanan dan kenyamanan lingkungan	Penyelenggaraan Pendidikan dan Pelatihan	Pelaksanaan Pelatihan Kader	1 Paket	Kab. Bandung		-	-	50.000.000	50.000.000						50.000.000	Satpol PP	SKPD	N	M
1 19 xx 20 09	Program peningkatan pemberantasan penyakit masyarakat (pekat)	Dst...Pelaksanaan Penyuluhan HAM bagi Masyarakat.		Pelaksanaan Penyuluhan HAM bagi Masyarakat	1 Paket	Kab. Bandung		-	-	41.667.000	41.667.000						41.667.000	Satpol PP	SKPD	N	M
1 19 xx 20 01	Program peningkatan pemberantasan penyakit masyarakat (pekat)	Penyuluhan pencegahan peredaran/ penggunaan minuman keras dan narkoba		Pelaksanaan Penyuluhan Miras dan Narkoba bagi Siswa SMA dan SMK	1 Paket	Kab. Bandung		-	-	26.442.000	26.442.000						26.442.000	Satpol PP	SKPD	N	M
1 19 xx 16 03	Program pemeliharaan kantrantibmas dan pencegahan tindak kriminal	Kerjasama pengembangan kemampuan aparat polisi pamong praja dengan TNI/ POLRI dan Kejaksaan	Pengamanan Bangunan Vital Milik Pemda dab Rumah Dinas Pimpinan Daerah	Melaksanakan pengamanan Bangunan Vital Milik Pemda dab Rumah Dinas Pimpinan Daerah	1 Paket	Kab. Bandung		-	-	204.095.000	204.095.000						204.095.000	Satpol PP	SKPD	N	M
1 19 xx 16 03	Program pemeliharaan kantrantibmas dan pencegahan tindak kriminal	Kerjasama pengembangan kemampuan aparat polisi pamong praja dengan TNI/ POLRI dan Kejaksaan	Pengamanan dan Pengawasan Kegiatan Pimpinan Daerah, Nasional, Pejabat Pusat dan Tamu Negara.	Melaksanakan pengamanan acara protokolier pimpinan nasional, pejabat pusat, dan tamu negara serta perjalanan pimpinan daerah.	1 Paket	Kab. Bandung		-	-	37.700.000	37.700.000						37.700.000	Satpol PP	SKPD	N	M
1 19 xx 16 06	Program pemeliharaan kantrantibmas dan pencegahan tindak kriminal	Dst...Pelaksanaan Kegiatan HUT Pol PP.		Pelaksanaan Kegiatan HUT Pol PP.	1 Paket	Kab. Bandung		-	-	33.100.000	33.100.000						33.100.000	Satpol PP	SKPD	N	M
		<b>Jumlah Belanja Urusan Program</b>						-	-	<b>799.284.000</b>	<b>799.284.000</b>	-	-	-	-	-	<b>799.284.000</b>	Satpol PP			
		<b>Jumlah Total</b>						-	-	<b>1.370.033.600</b>	<b>1.370.033.600</b>	-	-	-	-	-	<b>1.370.033.600</b>	<b>Satpol PP</b>	-	-	-
x xx xx 01 01	Program Pelayanan Administrasi Perkantoran	Penyediaan jasa surat menyurat				Kab. Bandung				372.000	372.000						372.000	Kesbanglimas	SKPD	N	M
x xx xx 01 02	Program Pelayanan Administrasi Perkantoran	Penyediaan jasa komunikasi, sumber daya air dan listrik				Kab. Bandung				6.000.000	6.000.000						6.000.000	Kesbanglimas	SKPD	N	M
x xx xx 01 06	Program Pelayanan Administrasi Perkantoran	Penyediaan jasa pemeliharaan dan perizinan kendaraan dinas/operasional				Kab. Bandung				26.960.000	26.960.000						26.960.000	Kesbanglimas	SKPD	N	M
x xx xx 01 08	Program Pelayanan Administrasi Perkantoran	Penyediaan jasa kebersihan kantor				Kab. Bandung				3.378.675	3.378.675						3.378.675	Kesbanglimas	SKPD	N	M
x xx xx 01 10	Program Pelayanan Administrasi Perkantoran	Penyediaan alat tulis kantor				Kab. Bandung				24.610.285	24.610.285						24.610.285	Kesbanglimas	SKPD	N	M
x xx xx 01 11	Program Pelayanan Administrasi Perkantoran	Penyediaan barang cetakan dan penggandaan				Kab. Bandung				33.865.040	33.865.040						33.865.040	Kesbanglimas	SKPD	N	M
x xx xx 01 14	Program Pelayanan Administrasi Perkantoran	Penyediaan peralatan rumah tangga				Kab. Bandung				1.020.000	1.020.000						1.020.000	Kesbanglimas	SKPD	N	M

Kode Rekening	Program	Kegiatan	Rasionalisasi Kegiatan	Sasaran	Volume	Lokasi		Sumber Pendanaan											SKPD Pelaksana	Pengusul (SKPD/Wilayah)	Keterangan (T/TPD/N)	M/ TM
						Kecamatan	Desa	APBD Kab.				APBD Prov	APBN	CSR	PPP	Usaha Lain Yang Sah	Total					
								P2D	Pembiayaan	SKPD	JUMLAH APBD KAB.											
1	2	3	4	5	6	7	8	9	10	11	12=9+10+11	13	14	15	16	17	18=12+13+14+15+16+17	19	20	21	22	
x xx xx 01 15	Program Pelayanan Administrasi Perkantoran	Penyediaan bahan bacaan dan peraturan perundang-undangan				Kab. Bandung				4.800.000	4.800.000						4.800.000	Kesbanglinmas	SKPD	N	M	
x xx xx 01 17	Program Pelayanan Administrasi Perkantoran	Penyediaan makanan dan minuman				Kab. Bandung				51.520.000	51.520.000						51.520.000	Kesbanglinmas	SKPD	N	M	
x xx xx 01 18	Program Pelayanan Administrasi Perkantoran	Rapat-rapat koordinasi dan konsultasi ke luar daerah				Kab. Bandung				5.145.000	5.145.000						5.145.000	Kesbanglinmas	SKPD	N	M	
x xx xx 01 19	Penyediaan tenaga Pendukung administrasi teknis dan perkantoran	Penyediaan tenaga Pendukung administrasi teknis dan perkantoran				Kab. Bandung				27.300.000	27.300.000						27.300.000	Kesbanglinmas	SKPD	N	M	
x xx xx 01 20	Rapat-rapat koordinasi dan konsultasi ke Dalam daerah	Rapat-rapat koordinasi dan konsultasi ke Dalam daerah				Kab. Bandung				196.600.000	196.600.000						196.600.000	Kesbanglinmas	SKPD	N	M	
x xx xx 02 22	Program peningkatan sarana dan prasarana aparatur	Pemeliharaan rutin/berkala gedung kantor				Kab. Bandung				6.215.000	6.215.000						6.215.000	Kesbanglinmas	SKPD	N	M	
x xx xx 02 30	Program peningkatan sarana dan prasarana aparatur	Pemeliharaan rutin/berkala Peralatan Kantor				Kab. Bandung				2.350.000	2.350.000						2.350.000	Kesbanglinmas	SKPD	N	M	
		Jumlah Belanja Urusan SKPD							-	-	390.136.000	390.136.000					390.136.000	Kesbanglinmas				
1 19 xx 15 01	Program peningkatan keamanan dan kenyamanan lingkungan	Penyiapan tenaga kerja pengendali keamanan dan kenyamanan lingkungan	Penyiapan tenaga pengendali keamanan dan kenyamanan lingkungan.	Meningkatnya motivasi anggota hansip/linmas dalam pemeliharaan kamtrantibmas di daerah	Terbinanya anggota satlinmas desa/kel periode siap sebanyak 5520 orang x Rp 50.000 x 12 bln	Kab. Bandung				2.737.775.000	2.737.775.000						2.737.775.000	Kesbanglinmas	SKPD	N	M	
1 19 xx 15 01	Program peningkatan keamanan dan kenyamanan lingkungan	Penyiapan tenaga kerja pengendali keamanan dan kenyamanan lingkungan	Pelatihan pengendali keamanan dan kenyamanan lingkungan	Meningkatnya SDM satlinmas dan masyarakat dalam pengendalian keamanan	Terbinanya anggota satlinmas dalam pengendalian keamanan sebanyak 70 orang	Kab. Bandung				16.486.000	16.486.000						16.486.000	Kesbanglinmas	SKPD	N	M	
1 19 xx 16 02	Program pemeliharaan kantrantibmas dan pencegahan tindak kriminal	Peningkatan kerjasama dengan aparat keamanan dalam teknik pencegahan kejahatan	Peningkatan kerjasama dengan aparat keamanan dalam teknik pencegahan kejahatan	Terjalannya koordinasi dan komunikasi antar aparaturnya intelegen	Terselenggaranya analisa potensi konflik	Kab. Bandung				188.861.000	188.861.000						188.861.000	Kesbanglinmas	SKPD	N	M	
1 19 xx 16 04	Program pemeliharaan kantrantibmas dan pencegahan tindak kriminal	Peningkatan kapasitas aparat dalam rangka pelaksanaan siskamswakarsa di daerah	Peningkatan kapasitas aparat dalam rangka pelaksanaan siskamswakarsa di daerah	Terwujudnya SDM kamitibmas yang profesional bagi 5500 orang	Terbinanya anggota satlinmas dalam siskamswakarsa bagi 75 orang	Kab. Bandung				-	-						0	Kesbanglinmas	SKPD	N	M	
1 19 xx 17 01	Program pengembangan wawasan kebangsaan	Peningkatan toleransi dan kerukunan dalam kehidupan beragama	Peningkatan toleransi dan kerukunan dalam kehidupan beragama	Meningkatnya kerukunan hidup beragama, intem umat beragama, dan antar umat beragama bagi 1000 orang	Terlaksananya peningkatan kerukunan hidup beragama bagi 20 orang tokoh agama dan masyarakat	Kab. Bandung				92.750.000	92.750.000						92.750.000	Kesbanglinmas	SKPD	N	M	
1 19 xx 17 03	Program pengembangan wawasan kebangsaan	Peningkatan kesadaran masyarakat akan nilai-nilai luhur budaya bangsa	Peningkatan kesadaran masyarakat akan nilai-nilai luhur budaya bangsa	Terlaksananya pengawasan terhadap aliran aliran kepercayaan dalam mencegah konflik bagi 20 aliran kepercayaan	terselenggaranya analisa potensi konflik bagi 20 anggota pakem	Kab. Bandung				93.420.000	93.420.000						93.420.000	Kesbanglinmas	SKPD	N	M	

Kode Rekening	Program	Kegiatan	Rasionalisasi Kegiatan	Sasaran	Volume	Lokasi		Sumber Pendanaan											SKPD Pelaksana	Pengusul (SKPD/Wilayah)	Keterangan (T/PPD/N)	M/TM
						Kecamatan	Desa	APBD Kab.				APBD Prov	APBN	CSR	PPP	Usaha Lain Yang Sah	Total					
								P2D	Pembiayaan	SKPD	JUMLAH APBD KAB.											
1	2	3	4	5	6	7	8	9	10	11	12=9+10+11	13	14	15	16	17	18=12+13+14+15+16+17	19	20	21	22	
1 19 xx 17 03	Program pengembangan wawasan kebangsaan	Peningkatan kesadaran masyarakat akan nilai-nilai luhur budaya bangsa	Pemantauan kegiatan orang asing, tenaga kerja asing, NGO dan lembaga asing	Terlaksananya data akurat keberadaan orang asing/tenaga kerja asing, NGO dan lembaga asing yang berada di wilayah Kab. Bandung	Terselenggaranya analisa data orang asing/tenaga kerja asing, NGO dan lembaga asing bagi 500 orang	Kab. Bandung					-						0	Kesbanglimas	SKPD	N	M	
1 19 xx 21 03	Program pendidikan politik masyarakat	koordinasi forum-forum diskusi politik	Koordinasi forum-forum diskusi politik	Terlaksananya penyuluhan politik kepada masyarakat (LSM, Omas, dan Anggota parpol)	Terlaksananya pendidikan politik masyarakat bagi 191 orang	Kab. Bandung				206.250.000	206.250.000						206.250.000	Kesbanglimas	SKPD	N	M	
1 19 xx 21 03	Program pendidikan politik masyarakat	koordinasi forum-forum diskusi politik	Kegiatan pengamanan PILKADA bupati dan wabup Kab. Bandung	Terwujudnya aspirasi masyarakat dalam pemilihan kepala daerah bagi 2.049.342 orang	Meningkatnya kesadaran masyarakat dalam hak dan kewajiban politiknya	Kab. Bandung				-	-						0	Kesbanglimas	SKPD	N	M	
1 19 xx 22 01	Program pencegahan dini dan penanggulangan korban bencana alam	Pemantauan dan penyebarluasan informasi potensi bencana alam	Pemantauan dan penyebarluasan informasi potensi bencana alam	Meningkatnya pengetahuan dan kesadaran masyarakat terhadap penanganan bencana bagi 276 orang	Terbinanya hansip/ linmas periode siap dalam penanganan bencana bagi 75 orang	Kab. Bandung				17.280.000	17.280.000						17.280.000	Kesbanglimas	SKPD	N	M	
			<b>Jumlah Belanja Urusan Program</b>								<b>3.352.822.000</b>	<b>3.352.822.000</b>					<b>3.352.822.000</b>	Kesbanglimas				
			<b>Jumlah Total</b>								<b>3.742.958.000</b>	<b>3.742.958.000</b>					<b>3.742.958.000</b>	Kesbanglimas				
x xx xx 01 01	Program Pelayanan Administrasi Perkantoran	Penyediaan jasa surat menyurat				Kab. Bandung				66.416.900	66.416.900						66.416.900	DPPK	SKPD	N	M	
x xx xx 01 02	Program Pelayanan Administrasi Perkantoran	Penyediaan jasa komunikasi, sumber daya air dan listrik				Kab. Bandung				14.520.000	14.520.000						14.520.000	DPPK	SKPD	N	M	
x xx xx 01 03	Program Pelayanan Administrasi Perkantoran	Penyediaan jasa peralatan dan perlengkapan kantor				Kab. Bandung				3.630.000	3.630.000						3.630.000	DPPK	SKPD	N	M	
x xx xx 01 05	Program Pelayanan Administrasi Perkantoran	Penyediaan jasa jaminan barang milik daerah				Kab. Bandung				16.056.700	16.056.700						16.056.700	DPPK	SKPD	N	M	
x xx xx 01 07	Program Pelayanan Administrasi Perkantoran	Penyediaan jasa administrasi keuangan				Kab. Bandung				42.112.840	42.112.840						42.112.840	DPPK	SKPD	N	M	
x xx xx 01 08	Program Pelayanan Administrasi Perkantoran	Penyediaan jasa kebersihan kantor				Kab. Bandung				141.570.000	141.570.000						141.570.000	DPPK	SKPD	N	M	
x xx xx 01 10	Program Pelayanan Administrasi Perkantoran	Penyediaan alat tulis kantor				Kab. Bandung				312.900.434	312.900.434						312.900.434	DPPK	SKPD	N	M	
x xx xx 01 11	Program Pelayanan Administrasi Perkantoran	Penyediaan barang cetakan dan penggandaan				Kab. Bandung				466.498.681	466.498.681						466.498.681	DPPK	SKPD	N	M	
x xx xx 01 12	Program Pelayanan Administrasi Perkantoran	Penyediaan komponen instalasi listrik/penerangan bangunan kantor				Kab. Bandung				12.983.905	12.983.905						12.983.905	DPPK	SKPD	N	M	
x xx xx 01 13	Program Pelayanan Administrasi Perkantoran	Penyediaan peralatan dan perlengkapan kantor				Kab. Bandung				193.848.050	193.848.050						193.848.050	DPPK	SKPD	N	M	
x xx xx 01 14	Program Pelayanan Administrasi Perkantoran	Penyediaan peralatan rumah tangga				Kab. Bandung				23.939.310	23.939.310						23.939.310	DPPK	SKPD	N	M	
x xx xx 01 15	Program Pelayanan Administrasi Perkantoran	Penyediaan bahan bacaan dan peraturan perundang-undangan				Kab. Bandung				66.550.000	66.550.000						66.550.000	DPPK	SKPD	N	M	
x xx xx 01 17	Program Pelayanan Administrasi Perkantoran	Penyediaan makanan dan minuman				Kab. Bandung				85.305.000	85.305.000						85.305.000	DPPK	SKPD	N	M	
x xx xx 01 18	Program Pelayanan Administrasi Perkantoran	Rapat-rapat kordinasi dan konsultasi ke luar daerah				Kab. Bandung				597.957.558	597.957.558						597.957.558	DPPK	SKPD	N	M	

Kode Rekening	Program	Kegiatan	Rasionalisasi Kegiatan	Sasaran	Volume	Lokasi		Sumber Pendanaan											SKPD Pelaksana	Pengusul (SKPD/Wilayah)	Keterangan (T/TPD/N)	M/ TM				
						Kecamatan	Desa	APBD Kab.				APBD Prov	APBN	CSR	PPP	Usaha Lain Yang Sah	Total									
								P2D	Pembiayaan	SKPD	JUMLAH APBD KAB.															
1	2	3	4	5	6	7	8	9	10	11	12=9+10+11	13	14	15	16	17	18=12+13+14+15+16+17	19	20	21	22					
x	xx	xx	01	19	Program Pelayanan Administrasi Perkantoran	Penyediaan tenaga Pendukung administrasi teknis dan perkantoran					1.289.073.500	1.289.073.500						1.289.073.500	DPPK	SKPD	N	M				
x	xx	xx	01	20	Program Pelayanan Administrasi Perkantoran	Rapat-rapat koordinasi dan konsultasi di dalam daerah	Kab. Bandung					-						0	DPPK	SKPD	N	M				
x	xx	xx	01	21	Program Pelayanan Administrasi Perkantoran	Penyediaan Jasa Pengelolaan Keuangan Daerah	Kab. Bandung				607.485.340	607.485.340						607.485.340	DPPK	SKPD	N	M				
x	xx	xx	02	03	Program peningkatan sarana dan prasarana aparatur	Pembangunan gedung kantor	Kab. Bandung					-						0	DPPK	SKPD	N	M				
x	xx	xx	02	05	Program peningkatan sarana dan prasarana aparatur	Pengadaan kendaraan dinas/operasional	Kab. Bandung					-						0	DPPK	SKPD	N	M				
x	xx	xx	02	07	Program peningkatan sarana dan prasarana aparatur	Pengadaan perlengkapan gedung kantor	Kab. Bandung				116.069.250	116.069.250						116.069.250	DPPK	SKPD	N	M				
x	xx	xx	02	09	Program peningkatan sarana dan prasarana aparatur	Pengadaan peralatan gedung kantor	Kab. Bandung					-						0	DPPK	SKPD	N	M				
x	xx	xx	02	10	Program peningkatan sarana dan prasarana aparatur	Pengadaan mebeleur	Kab. Bandung				61.449.850	61.449.850						61.449.850	DPPK	SKPD	N	M				
x	xx	xx	02	22	Program peningkatan sarana dan prasarana aparatur	Pemeliharaan rutin/berkala gedung kantor	Kab. Bandung				60.188.425	60.188.425						60.188.425	DPPK	SKPD	N	M				
x	xx	xx	02	24	Program peningkatan sarana dan prasarana aparatur	Pemeliharaan rutin/berkala kendaraan dinas/operasional	Kab. Bandung				634.766.000	634.766.000						634.766.000	DPPK	SKPD	N	M				
x	xx	xx	02	26	Program peningkatan sarana dan prasarana aparatur	Pemeliharaan rutin/berkala perlengkapan gedung kantor	Kab. Bandung				25.803.250	25.803.250						25.803.250	DPPK	SKPD	N	M				
x	xx	xx	02	28	Program peningkatan sarana dan prasarana aparatur	Pemeliharaan rutin/berkala peralatan gedung kantor	Kab. Bandung					-						0	DPPK	SKPD	N	M				
x	xx	xx	02	29	Program peningkatan sarana dan prasarana aparatur	Pemeliharaan rutin/berkala mebeleur	Kab. Bandung				7.877.100	7.877.100						7.877.100	DPPK	SKPD	N	M				
x	xx	xx	02	30	Program peningkatan sarana dan prasarana aparatur	pemeliharaan rutin/berkala komputer/suku cadang	Kab. Bandung				120.915.300	120.915.300						120.915.300	DPPK	SKPD	N	M				
x	xx	xx	03	04	Program peningkatan disiplin aparatur	Pengadaan pakaian KORPRI	Kab. Bandung					-						0	DPPK	SKPD	N	M				
x	xx	xx	03	05	Program peningkatan disiplin aparatur	Pengadaan khusus hari-hari tertentu	Kab. Bandung				71.329.500	71.329.500						71.329.500	DPPK	SKPD	N	M				
x	xx	xx	05	01	Program peningkatan kapasitas sumber daya aparatur	Pendidikan dan pelatihan formal	Kab. Bandung				39.688.000	39.688.000						39.688.000	DPPK	SKPD	N	M				
x	xx	xx	05	02	Program peningkatan kapasitas sumber daya aparatur	Sosialisasi peraturan perundang-undangan	Kab. Bandung					-						0	DPPK	SKPD	N	M				
x	xx	xx	05	03	Program peningkatan kapasitas sumber daya aparatur	Bimbingan teknis implementasi peraturan perundang-undangan	Kab. Bandung					-						0	DPPK	SKPD	N	M				
x	xx	xx	06	01	Program peningkatan pengembangan sistem pelaporan capaian kinerja dan keuangan	Penyusunan laporan capaian kinerja dan iktisar realisasi kinerja SKPD	Kab. Bandung				275.698.500	275.698.500						275.698.500	DPPK	SKPD	N	M				
x	xx	xx	06	02	Program peningkatan pengembangan sistem pelaporan capaian kinerja dan keuangan	Penyusunan laporan keuangan semesteran	Kab. Bandung				483.351.440	483.351.440						483.351.440	DPPK	SKPD	N	M				
x	xx	xx	06	03	Program peningkatan pengembangan sistem pelaporan capaian kinerja dan keuangan	Penyusunan pelaporan prognosis realisasi anggaran	Kab. Bandung					-						0	DPPK	SKPD	N	M				
x	xx	xx	06	04	Program peningkatan pengembangan sistem pelaporan capaian kinerja dan keuangan	Penyusunan pelaporan keuangan akhir tahun	Kab. Bandung				119.169.270	119.169.270						119.169.270	DPPK	SKPD	N	M				
					<b>Jumlah Belanja Urusan SKPD</b>						-	-	5.957.154.103	5.957.154.103				-	-	-	-	5.957.154.103	DPPK			

Kode Rekening	Program	Kegiatan	Rasionalisasi Kegiatan	Sasaran	Volume	Lokasi		Sumber Pendanaan											SKPD Pelaksana	Pengusul (SKPD/Wilayah)	Keterangan (T/PPD/N)	M/ TM		
						Kecamatan	Desa	APBD Kab.				APBD Prov	APBN	CSR	PPP	Usaha Lain Yang Sah	Total							
								P2D	Pembiayaan	SKPD	JUMLAH APBD KAB.													
1	2	3	4	5	6	7	8	9	10	11	12=9+10+11	13	14	15	16	17	18=12+13+14+15+16+17	19	20	21	22			
1	20	xx	17	04	Program peningkatan dan Pengembangan pengelolaan keuangan daerah	Penyusunan sistem dan prosedur pengelolaan keuangan daerah					573.540.000	573.540.000					573.540.000	DPPK	SKPD	N	M			
1	20	xx	17	06	Program peningkatan dan Pengembangan pengelolaan keuangan daerah	Penyusunan rancangan peraturan daerah tentang APBD					781.033.825	781.033.825					781.033.825	DPPK	SKPD	N	M			
1	20	xx	17	07	Program peningkatan dan Pengembangan pengelolaan keuangan daerah	Penyusunan rancangan peraturan KDH tentang Penjabaran APBD					242.000.000	242.000.000					242.000.000	DPPK	SKPD	N	M			
1	20	xx	17	08	Program peningkatan dan Pengembangan pengelolaan keuangan daerah	Penyusunan rancangan peraturan daerah tentang Perubahan APBD					364.565.740	364.565.740					364.565.740	DPPK	SKPD	N	M			
1	20	xx	17	09	Program peningkatan dan Pengembangan pengelolaan keuangan daerah	Penyusunan rancangan peraturan KDH tentang Penjabaran Perubahan APBD					151.250.000	151.250.000					151.250.000	DPPK	SKPD	N	M			
1	20	xx	17	10	Program peningkatan dan Pengembangan pengelolaan keuangan daerah	Penyusunan rancangan peraturan daerah tentang pertanggungjawaban pelaksanaan APBD					363.000.000	363.000.000					363.000.000	DPPK	SKPD	N	M			
1	20	xx	17	11	Program peningkatan dan Pengembangan pengelolaan keuangan daerah	Penyusunan rancangan peraturan KDH tentang penjabaran pertanggungjawaban pelaksanaan APBD					359.104.405	359.104.405					359.104.405	DPPK	SKPD	N	M			
1	20	xx	17	12	Program peningkatan dan Pengembangan pengelolaan keuangan daerah	Penyusunan Sistem informasi keuangan daerah					136.004.000	136.004.000					136.004.000	DPPK	SKPD	N	M			
1	20	xx	17	13	Program peningkatan dan Pengembangan pengelolaan keuangan daerah	Penyusunan Sistem informasi pengelolaan keuangan daerah					302.500.000	302.500.000					302.500.000	DPPK	SKPD	N	M			
1	20	xx	17	19	Program peningkatan dan Pengembangan pengelolaan keuangan daerah	Intensifikasi dan Ekstensifikasi sumber-sumberpendapatan daerah					593.527.143	593.527.143					593.527.143	DPPK	SKPD	N	M			
1	20	xx	17	20	Program peningkatan dan Pengembangan pengelolaan keuangan daerah	Peningkatan Sumber-sumber Pendapatan					-	-					0	DPPK	SKPD	N	M			
1	20	xx	17	21	Program peningkatan dan Pengembangan pengelolaan keuangan daerah	Peningkatan Sistem dan prosedur Pengelolaan Keuangan Daerah					-	-					0	DPPK	SKPD	N	M			
1	20	xx	26	04	Program Penataan Peraturan Perundang-undangan	Fasilitasi sosialisasi peraturan perundang-undangan					-	-					0	DPPK	SKPD	N	M			
					<b>Jumlah Belanja Urusan Program</b>						-	-	3.866.525.113	3.866.525.113			-	-	-	-	3.866.525.113	DPPK		
					<b>Jumlah Total</b>						-	-	9.823.679.216	9.823.679.216			-	-	-	-	9.823.679.216	DPPK		
x	xx	xx	01	01	Program Pelayanan Administrasi Perkantoran	Penyediaan jasa surat menyurat					Kab. Bandung						6.000.000	6.000.000						
x	xx	xx	01	02	Program Pelayanan Administrasi Perkantoran	Penyediaan jasa komunikasi, sumber daya air dan listrik					Kab. Bandung						20.000.000	20.000.000						
x	xx	xx	01	03	Program Pelayanan Administrasi Perkantoran	Penyediaan jasa peralatan dan perlengkapan kantor					Kab. Bandung						17.000.000	17.000.000						
x	xx	xx	01	08	Program Pelayanan Administrasi Perkantoran	Penyediaan jasa kebersihan kantor					Kab. Bandung						25.000.000	25.000.000						
x	xx	xx	01	10	Program Pelayanan Administrasi Perkantoran	Penyediaan alat tulis kantor					Kab. Bandung						100.000.000	100.000.000						
x	xx	xx	01	11	Program Pelayanan Administrasi Perkantoran	Penyediaan barang cetakan dan penggandaan					Kab. Bandung						45.000.000	45.000.000						

Kode Rekening	Program	Kegiatan	Rasionalisasi Kegiatan	Sasaran	Volume	Lokasi		Sumber Pendanaan											SKPD Pelaksana	Pengusul (SKPD/Wilayah)	Keterangan (T/PPD/N)	M/ TM
						Kecamatan	Desa	APBD Kab.				APBD Prov	APBN	CSR	PPP	Usaha Lain Yang Sah	Total					
								P2D	Pembiayaan	SKPD	JUMLAH APBD KAB.											
1	2	3	4	5	6	7	8	9	10	11	12=9+10+11	13	14	15	16	17	18=12+13+14+15+16+17	19	20	21	22	
x xx xx 01 12	Program Pelayanan Administrasi Perkantoran	Penyediaan komponen instalasi listrik/penerangan bangunan kantor				Kab. Bandung					-						0	Inspektorat	SKPD	N	M	
x xx xx 01 13	Program Pelayanan Administrasi Perkantoran	Penyediaan peralatan dan perlengkapan kantor				Kab. Bandung				64.000.000	64.000.000						64.000.000	Inspektorat	SKPD	N	M	
x xx xx 01 14	Program Pelayanan Administrasi Perkantoran	Penyediaan peralatan rumah tangga				Kab. Bandung				15.000.000	15.000.000						15.000.000	Inspektorat	SKPD	N	M	
x xx xx 01 15	Program Pelayanan Administrasi Perkantoran	Penyediaan bahan bacaan dan peraturan perundang-undangan				Kab. Bandung				12.000.000	12.000.000						12.000.000	Inspektorat	SKPD	N	M	
x xx xx 01 15	Program Pelayanan Administrasi Perkantoran	Penyediaan bahan bacaan dan peraturan perundang-undangan				Kab. Bandung				110.000.000	110.000.000						110.000.000	Inspektorat	SKPD	N	M	
x xx xx 01 18	Program Pelayanan Administrasi Perkantoran	Rapat-rapat kordinasi dan konsultasi ke luar daerah				Kab. Bandung				145.000.000	145.000.000						145.000.000	Inspektorat	SKPD	N	M	
x xx xx 02 03	Program peningkatan sarana dan prasarana aparatur	Pembangunan gedung kantor				Kab. Bandung				115.000.000	115.000.000						115.000.000	Inspektorat	SKPD	N	M	
x xx xx 02 05	Program peningkatan sarana dan prasarana aparatur	Pengadaan kendaraan dinas/operasional				Kab. Bandung					-						0	Inspektorat	SKPD	N	M	
x xx xx 02 07	Program peningkatan sarana dan prasarana aparatur	Pengadaan perlengkapan gedung kantor				Kab. Bandung				100.000.000	100.000.000						100.000.000	Inspektorat	SKPD	N	M	
x xx xx 02 22	Program peningkatan sarana dan prasarana aparatur	Pemeliharaan rutin/berkala gedung kantor				Kab. Bandung				50.000.000	50.000.000						50.000.000	Inspektorat	SKPD	N	M	
x xx xx 02 24	Program peningkatan sarana dan prasarana aparatur	Pemeliharaan rutin/berkala kendaraan dinas/operasional				Kab. Bandung				230.000.000	230.000.000						230.000.000	Inspektorat	SKPD	N	M	
x xx xx 03 02	Program peningkatan disiplin aparatur	Pengadaan pakaian dinas beserta perlengkapannya				Kab. Bandung				34.000.000	34.000.000						34.000.000	Inspektorat	SKPD	N	M	
x xx xx 03 05	Program peningkatan disiplin aparatur	Pengadaan pakaian khusus hari-hari tertentu				Kab. Bandung				25.000.000	25.000.000						25.000.000	Inspektorat	SKPD	N	M	
x xx xx 05 03	Program peningkatan kapasitas sumber daya aparatur	Bimbingan teknis implementasi peraturan perundang-undangan				Kab. Bandung				70.000.000	70.000.000						70.000.000	Inspektorat	SKPD	N	M	
x xx xx 06 01	Program peningkatan pengembangan sistem pelaporan capaian kinerja dan keuangan	Penyusunan laporan capaian kinerja dan ikhtisar realisasi kinerja SKPD				Kab. Bandung				35.000.000	35.000.000						35.000.000	Inspektorat	SKPD	N	M	
x xx xx 06 02	Program peningkatan pengembangan sistem pelaporan capaian kinerja dan keuangan	Penyusunan laporan keuangan semesteran				Kab. Bandung				10.000.000	10.000.000						10.000.000	Inspektorat	SKPD	N	M	
		<b>Jumlah Belanja Urusan SKPD</b>						-	-	<b>1.228.000.000</b>	<b>1.228.000.000</b>						<b>1.228.000.000</b>	Inspektorat				
1 20 xx 20 01	Program peningkatan sistem pengawasan internal dan pengendalian pelaksanaan kebijakan KDH	Pelaksanaan pengawasan internal dan secara berkala				Kab. Bandung				950.000.000	950.000.000						950.000.000	Inspektorat	SKPD	N	M	
1 20 xx 20 02	Program peningkatan sistem pengawasan internal dan pengendalian pelaksanaan kebijakan KDH	Penanganan Kasus pengaduan di lingkungan pemerintah daerah				Kab. Bandung				200.000.000	200.000.000						200.000.000	Inspektorat	SKPD	N	M	
1 20 xx 20 03	Program peningkatan sistem pengawasan internal dan pengendalian pelaksanaan kebijakan KDH	Pengendalian manajemen pelaksanaan kebijakan KDH				Kab. Bandung				100.000.000	100.000.000						100.000.000	Inspektorat	SKPD	N	M	

Kode Rekening	Program	Kegiatan	Rasionalisasi Kegiatan	Sasaran	Volume	Lokasi		Sumber Pendanaan											SKPD Pelaksana	Pengusul (SKPD/Wilayah)	Keterangan (T/PPD/N)	M/TM	
						Kecamatan	Desa	APBD Kab.				APBD Prov	APBN	CSR	PPP	Usaha Lain Yang Sah	Total						
								P2D	Pembiayaan	SKPD	JUMLAH APBD KAB.												
1	2	3	4	5	6	7	8	9	10	11	12=9+10+11	13	14	15	16	17	18=12+13+14+15+16+17	19	20	21	22		
1	20	xx	20	04	Program peningkatan sistem pengawasan internal dan pengendalian pelaksanaan kebijakan KDH	Penanganan kasus pada wilayah pemerintahan dibawahnya					250.000.000	250.000.000						250.000.000	Inspektorat	SKPD	N	M	
1	20	xx	20	05	Program peningkatan sistem pengawasan internal dan pengendalian pelaksanaan kebijakan KDH	Inventarisasi temuan pengawasan					20.000.000	20.000.000						20.000.000	Inspektorat	SKPD	N	M	
1	20	xx	20	06	Program peningkatan sistem pengawasan internal dan pengendalian pelaksanaan kebijakan KDH	Tindak lanjut hasil temuan pengawasan					200.000.000	200.000.000						200.000.000	Inspektorat	SKPD	N	M	
1	20	xx	20	07	Program peningkatan sistem pengawasan internal dan pengendalian pelaksanaan kebijakan KDH	Koordinasi pengawasan yang lebih komprehensif					100.000.000	100.000.000						100.000.000	Inspektorat	SKPD	N	M	
1	20	xx	20	08	Program peningkatan sistem pengawasan internal dan pengendalian pelaksanaan kebijakan KDH	Evaluasi berkala temuan hasil pengawasan					20.000.000	20.000.000						20.000.000	Inspektorat	SKPD	N	M	
1	20	xx	21	01	Program Peningkatan Profesionalism tenaga pemeriksa dan aparatur pengawasan	Pelatihan pengembangan tenaga pemeriksa dan aparatur pengawasan						-						0	Inspektorat	SKPD	N	M	
1	20	xx	21	02	Program Peningkatan Profesionalism tenaga pemeriksa dan aparatur pengawasan	Pelatihan teknis pengawasan dan penilaian akuntabilitas kinerja					60.000.000	60.000.000						60.000.000	Inspektorat	SKPD	N	M	
1	20	xx	24	01	Program Mengintensifkan penanganan pengaduan masyarakat	Pembentukan unit khusus penanganan pengaduan masyarakat					100.000.000	100.000.000						100.000.000	Inspektorat	SKPD	N	M	
					<b>Jumlah Belanja Urusan Program</b>						-	-	2.000.000.000	2.000.000.000				-	Inspektorat				
					<b>Jumlah Total</b>						-	-	3.228.000.000	3.228.000.000				-	Inspektorat				
x	xx	xx	01	02	Program Pelayanan Administrasi Perkantoran	Penyediaan jasa komunikasi, sumber daya air dan listrik	Kab. Bandung				6.000.000	6.000.000						6.000.000	BPMPD	SKPD	N	M	
x	xx	xx	01	07	Program Pelayanan Administrasi Perkantoran	Penyediaan jasa administrasi keuangan	Kab. Bandung					-	-						0	BPMPD	SKPD	N	M
x	xx	xx	01	08	Program Pelayanan Administrasi Perkantoran	Penyediaan jasa kebersihan kantor	Kab. Bandung				33.000.000	33.000.000						33.000.000	BPMPD	SKPD	N	M	
x	xx	xx	01	09	Program Pelayanan Administrasi Perkantoran	Penyediaan jasa perbaikan peralatan kerja	Kab. Bandung				6.000.000	6.000.000						6.000.000	BPMPD	SKPD	N	M	
x	xx	xx	01	10	Program Pelayanan Administrasi Perkantoran	Penyediaan alat tulis kantor	Kab. Bandung				49.508.500	49.508.500						49.508.500	BPMPD	SKPD	N	M	
x	xx	xx	01	11	Program Pelayanan Administrasi Perkantoran	Penyediaan barang cetakan dan penggandaan	Kab. Bandung				30.000.000	30.000.000						30.000.000	BPMPD	SKPD	N	M	
x	xx	xx	01	12	Program Pelayanan Administrasi Perkantoran	Penyediaan komponen instalasi listrik/penerangan bangunan kantor	Kab. Bandung				5.000.000	5.000.000						5.000.000	BPMPD	SKPD	N	M	
x	xx	xx	01	13	Program Pelayanan Administrasi Perkantoran	Penyediaan peralatan dan perlengkapan kantor	Kab. Bandung				30.000.000	30.000.000						30.000.000	BPMPD	SKPD	N	M	
x	xx	xx	01	15	Program Pelayanan Administrasi Perkantoran	Penyediaan bahan bacaan dan peraturan perundang-undangan	Kab. Bandung				2.400.000	2.400.000						2.400.000	BPMPD	SKPD	N	M	
x	xx	xx	01	17	Program Pelayanan Administrasi Perkantoran	Penyediaan makanan dan minuman	Kab. Bandung				58.800.000	58.800.000						58.800.000	BPMPD	SKPD	N	M	

Kode Rekening	Program	Kegiatan	Rasionalisasi Kegiatan	Sasaran	Volume	Lokasi		Sumber Pendanaan											SKPD Pelaksana	Pengusul (SKPD/Wilayah)	Keterangan (T/TPD/N)	M/ TM
						Kecamatan	Desa	APBD Kab.				APBD Prov	APBN	CSR	PPP	Usaha Lain Yang Sah	Total					
								P2D	Pembiayaan	SKPD	JUMLAH APBD KAB.											
1	2	3	4	5	6	7	8	9	10	11	12=9+10+11	13	14	15	16	17	18=12+13+14+15+16+17	19	20	21	22	
x xx xx 01 18	Program Pelayanan Administrasi Perkantoran	Rapat-rapat koordinasi dan konsultasi ke luar daerah				Kab. Bandung				40.020.000	40.020.000						40.020.000	BPMPD	SKPD	N	M	
x xx xx 01 19	Program Pelayanan Administrasi Perkantoran	Penyediaan Tenaga Pendukung Administrasi Teknis dan Perkantoran				Kab. Bandung				27.300.000	27.300.000						27.300.000	BPMPD	SKPD	N	M	
x xx xx 01 20	Program Pelayanan Administrasi Perkantoran	Rapat-rapat koordinasi dan konsultasi ke dalam daerah				Kab. Bandung				66.600.000	66.600.000						66.600.000	BPMPD	SKPD	N	M	
x xx xx 01 22	Program Pelayanan Administrasi Perkantoran	Penunjang Hari-hari Besar Bersejarah				Kab. Bandung				15.000.000	15.000.000						15.000.000	BPMPD	SKPD	N	M	
x xx xx 02 10	Program peningkatan sarana dan prasarana aparatur	Pengadaan mebeleur				Kab. Bandung				5.000.000	5.000.000						5.000.000	BPMPD	SKPD	N	M	
x xx xx 02 22	Program peningkatan sarana dan prasarana aparatur	Pemeliharaan rutin/berkala gedung kantor				Kab. Bandung				10.000.000	10.000.000						10.000.000	BPMPD	SKPD	N	M	
x xx xx 02 24	Program peningkatan sarana dan prasarana aparatur	Pemeliharaan rutin/berkala kendaraan dinas/operasional				Kab. Bandung				90.117.000	90.117.000						90.117.000	BPMPD	SKPD	N	M	
x xx xx 06 01	Program peningkatan pengembangan sistem pelaporan capaian kinerja dan keuangan	Penyusunan laporan capaian kinerja dan ikhtisar realisasi kinerja SKPD				Kab. Bandung				7.481.000	7.481.000						7.481.000	BPMPD	SKPD	N	M	
x xx xx 06 02	Program peningkatan pengembangan sistem pelaporan capaian kinerja dan keuangan	Penyusunan laporan keuangan semesteran				Kab. Bandung				14.276.000	14.276.000						14.276.000	BPMPD	SKPD	N	M	
x xx xx 06 04	Program peningkatan pengembangan sistem pelaporan capaian kinerja dan keuangan	Penyusunan pelaporan keuangan akhir tahun				Kab. Bandung				4.050.000	4.050.000						4.050.000	BPMPD	SKPD	N	M	
		<b>Jumlah Belanja Urusan SKPD</b>								<b>500.552.500</b>	<b>500.552.500</b>						<b>500.552.500</b>	BPMPD				
1 22 xx 15 01	Program Peningkatan Keberdayaan Masyarakat Pedesaan	Pemberdayaan Lembaga dan Organisasi Masyarakat Pedesaan		Penunjang Proqram Nasional Pemberdayaan Masyarakat (PNPM-PPK)		Kab. Bandung				235.840.000	235.840.000						235.840.000	BPMPD	SKPD	N	M	
1 22 xx 15 01	Program Peningkatan Keberdayaan Masyarakat Pedesaan	Pemberdayaan Lembaga dan Organisasi Masyarakat Pedesaan		Penyelenggaraan Lomba Desa		Kab. Bandung				85.000.000	85.000.000						85.000.000	BPMPD	SKPD	N	M	
1 22 xx 15 01	Program Peningkatan Keberdayaan Masyarakat Pedesaan	Pemberdayaan Lembaga dan Organisasi Masyarakat Pedesaan		Penunjang P2D		Kab. Bandung				300.000.000	300.000.000						300.000.000	BPMPD	SKPD	N	M	
1 22 xx 15 01	Program Peningkatan Keberdayaan Masyarakat Pedesaan	Pemberdayaan Lembaga dan Organisasi Masyarakat Pedesaan		Pelatihan Kader Pemberdayaan Masyarakat (KPM)		Kab. Bandung				0	-						0	BPMPD	SKPD	N	M	
1 22 xx 15 01	Program Peningkatan Keberdayaan Masyarakat Pedesaan	Pemberdayaan Lembaga dan Organisasi Masyarakat Pedesaan		Kegiatan Bulan Bhakti Gotong Royong Masyarakat (BBGRM)		Kab. Bandung				65.000.000	65.000.000						65.000.000	BPMPD	SKPD	N	M	
1 22 xx 15 01	Program Peningkatan Keberdayaan Masyarakat Pedesaan	Pemberdayaan Lembaga dan Organisasi Masyarakat Pedesaan		Penunjang Kegiatan ADPD, TPAPD, dan BPD		Kab. Bandung				150.000.000	150.000.000						150.000.000	BPMPD	SKPD	N	M	
1 22 xx 15 01	Program Peningkatan Keberdayaan Masyarakat Pedesaan	Pemberdayaan Lembaga dan Organisasi Masyarakat Pedesaan		Kegiatan penunjang RT/RW /LKMD dan 3 pilar desa		Kab. Bandung				10.000.000	10.000.000						10.000.000	BPMPD	SKPD	N	M	
1 22 xx 15 01	Program Peningkatan Keberdayaan Masyarakat Pedesaan	Pemberdayaan Lembaga dan Organisasi Masyarakat Pedesaan		Monitoring Pilkades		Kab. Bandung				40.000.000	40.000.000						40.000.000	BPMPD	SKPD	N	M	
1 22 xx 15 01	Program Peningkatan Keberdayaan Masyarakat Pedesaan	Pemberdayaan Lembaga dan Organisasi Masyarakat Pedesaan		Peningkatan peran serta masyarakat dalam kelembagaan Posyandu		Kab. Bandung				50.000.000	50.000.000						50.000.000	BPMPD	SKPD	N	M	
1 22 xx 15 01	Program Peningkatan Keberdayaan Masyarakat Pedesaan	Pemberdayaan Lembaga dan Organisasi Masyarakat Pedesaan		Usaha peningkatan pendapatan keluarga (UP2K-PKK)		Kab. Bandung				50.000.000	50.000.000						50.000.000	BPMPD	SKPD	N	M	



Kode Rekening	Program	Kegiatan	Rasionalisasi Kegiatan	Sasaran	Volume	Lokasi		Sumber Pendanaan											SKPD Pelaksana	Pengusul (SKPD/Wilayah)	Keterangan (T/TPD/N)	M/ TM
						Kecamatan	Desa	APBD Kab.				APBD Prov	APBN	CSR	PPP	Usaha Lain Yang Sah	Total					
								P2D	Pembiayaan	SKPD	JUMLAH APBD KAB.											
1	2	3	4	5	6	7	8	9	10	11	12=9+10+11	13	14	15	16	17	18=12+13+14+15+16+17	19	20	21	22	
1 22 xx 15 01	Program Peningkatan Keberdayaan Masyarakat Pedesaan	Pemberdayaan Lembaga dan Organisasi Masyarakat Pedesaan		Rakor Pokjnal Posyandu , Pelatihan adm dan Penilaian lomba Posyandu		Kab. Bandung				50.000.000	50.000.000						50.000.000	BPMPD	SKPD	N	M	
1 22 xx 15 01	Program Peningkatan Keberdayaan Masyarakat Pedesaan	Pemberdayaan Lembaga dan Organisasi Masyarakat Pedesaan		Rakor penyelenggaraan pemerintahan desa		Kab. Bandung				60.000.000	60.000.000						60.000.000	BPMPD	SKPD	N	M	
1 22 xx 15 01	Program Peningkatan Keberdayaan Masyarakat Pedesaan	Pemberdayaan Lembaga dan Organisasi Masyarakat Pedesaan		Pembinaan Perlindungan Tenaga Kerja		Kab. Bandung				50.000.000	50.000.000						50.000.000	BPMPD	SKPD	N	M	
1 22 xx 15 01	Program Peningkatan Keberdayaan Masyarakat Pedesaan	Pemberdayaan Lembaga dan Organisasi Masyarakat Pedesaan		Bantuan Aspal		Kab. Bandung				2.800.000.000	2.800.000.000						2.800.000.000	BPMPD	SKPD	N	M	
1 22 xx 15 01	Program Peningkatan Keberdayaan Masyarakat Pedesaan	Pemberdayaan Lembaga dan Organisasi Masyarakat Pedesaan		Kajian Pengembangan Desa		Kab. Bandung				50.000.000	50.000.000						50.000.000	BPMPD	SKPD	N	M	
1 22 xx 15 03	Program Peningkatan Keberdayaan Masyarakat Pedesaan	Penyelenggaraan Diseminasi Informasi bagi Masyarakat Desa		Pembuatan Profil Desa/Kel		Kab. Bandung				120.000.000	120.000.000						120.000.000	BPMPD	SKPD	N	M	
1 22 xx 16 02	Program pengembangan lembaga ekonomi pedesaan	Pelatihan ketrampilan manajemen badan usaha milik desa		Pembinaan Bumdes		Kab. Bandung				45.000.000	45.000.000						45.000.000	BPMPD	SKPD	N	M	
1 22 xx 16 06	Program pengembangan lembaga ekonomi pedesaan	Fasilitas kemitraan swasta dan usaha mikro kecil dan menengah di pedesaan		Pembinaan Desa Percontohan Produk Unggulan Desa		Kab. Bandung				50.000.000	50.000.000						50.000.000	BPMPD	SKPD	N	M	
1 22 xx 17 01	Program peningkatan partisipasi masyarakat dalam membangun desa	Pembinaan kelompok masyarakat pembangunan desa		Penunjang TMMD/TMMS		Kab. Bandung				200.000.000	200.000.000						200.000.000	BPMPD	SKPD	N	M	
1 22 xx 17 01	Program peningkatan partisipasi masyarakat dalam membangun desa	Pembinaan kelompok masyarakat pembangunan desa		Pemberdayaan kelembagaan adat desa berbasis budaya lokal		Kab. Bandung				50.000.000	50.000.000						50.000.000	BPMPD	SKPD	N	M	
1 22 xx 17 01	Program peningkatan partisipasi masyarakat dalam membangun desa	Pembinaan kelompok masyarakat pembangunan desa		Pembinaan TTG		Kab. Bandung				70.000.000	70.000.000						70.000.000	BPMPD	SKPD	N	M	
1 22 xx 17 01	Program peningkatan partisipasi masyarakat dalam membangun desa	Pembinaan kelompok masyarakat pembangunan desa		Sosialisasi peran serta masyarakat dan usaha pelestarian lingkungan		Kab. Bandung				65.000.000	65.000.000						65.000.000	BPMPD	SKPD	N	M	
1 22 xx 18 01	Program peningkatan kapasitas aparatur pemerintah desa	Pelatihan aparatur pemerintah desa dalam bidang pembangunan kawasan pedesaan		Pembuatan pengelolaan Administrasi Desa		Kab. Bandung				65.000.000	65.000.000						65.000.000	BPMPD	SKPD	N	M	
1 22 xx 18 01	Program peningkatan kapasitas aparatur pemerintah desa	Pelatihan aparatur pemerintah desa dalam bidang pembangunan kawasan pedesaan		Evaluasi rancangan Perdes		Kab. Bandung				75.000.000	75.000.000						75.000.000	BPMPD	SKPD	N	M	
1 22 xx 18 01	Program peningkatan kapasitas aparatur pemerintah desa	Pelatihan aparatur pemerintah desa dalam bidang pembangunan kawasan pedesaan		Pembinaan dan Pelatihan Kepala Desa dan Sekretaris Desa/Aparat Desa		Kab. Bandung				150.000.000	150.000.000						150.000.000	BPMPD	SKPD	N	M	
1 13 xx 16 09	Program Pelayanan dan Rehabilitasi Kesejahteraan Sosial	Koordinasi perumusan kebijakan dan sinkronisasi pelaksanaan upaya-upaya penanggulangan kemiskinan dan penurunan kesenjangan		TKPKD		Kab. Bandung				70.000.000	70.000.000						70.000.000	BPMPD	SKPD	N	M	
		<b>Jumlah Belanja Urusan Program</b>								<b>4.955.840.000</b>	<b>4.955.840.000</b>						<b>4.955.840.000</b>	BPMPD				
		<b>Jumlah Total</b>								<b>5.456.392.500</b>	<b>5.456.392.500</b>						<b>5.456.392.500</b>	BPMPD				
x xx xx 01 01	Program Pelayanan Administrasi Perkantoran	Penyediaan jasa surat menyurat				Kab. Bandung				4.080.000	4.080.000						4.080.000	BKBP	SKPD	N	M	

Kode Rekening	Program	Kegiatan	Rasionalisasi Kegiatan	Sasaran	Volume	Lokasi		Sumber Pendanaan											SKPD Pelaksana	Pengusul (SKPD/Wilayah)	Keterangan (T/TPD/N)	M/ TM
						Kecamatan	Desa	APBD Kab.				APBD Prov	APBN	CSR	PPP	Usaha Lain Yang Sah	Total					
								P2D	Pembiayaan	SKPD	JUMLAH APBD KAB.											
1	2	3	4	5	6	7	8	9	10	11	12=9+10+11	13	14	15	16	17	18=12+13+14+15+16+17	19	20	21	22	
x xx xx 01 02	Program Pelayanan Administrasi Perkantoran	Penyediaan jasa komunikasi, sumber daya air dan listrik				Kab. Bandung				10.510.000	10.510.000						10.510.000	BKBPP	SKPD	N	M	
x xx xx 01 07	Program Pelayanan Administrasi Perkantoran	Penyediaan jasa administrasi keuangan				Kab. Bandung				-	-						0	BKBPP	SKPD	N	M	
x xx xx 01 08	Program Pelayanan Administrasi Perkantoran	Penyediaan jasa kebersihan kantor				Kab. Bandung				4.244.500	4.244.500						4.244.500	BKBPP	SKPD	N	M	
x xx xx 01 10	Program Pelayanan Administrasi Perkantoran	Penyediaan alat tulis kantor				Kab. Bandung				99.438.200	99.438.200						99.438.200	BKBPP	SKPD	N	M	
x xx xx 01 11	Program Pelayanan Administrasi Perkantoran	Penyediaan barang cetakan dan penggandaan				Kab. Bandung				73.074.750	73.074.750						73.074.750	BKBPP	SKPD	N	M	
x xx xx 01 13	Program Pelayanan Administrasi Perkantoran	Penyediaan peralatan dan perlengkapan kantor				Kab. Bandung				12.000.000	12.000.000						12.000.000	BKBPP	SKPD	N	M	
x xx xx 01 17	Program Pelayanan Administrasi Perkantoran	Penyediaan makanan dan minuman				Kab. Bandung				335.280.000	335.280.000						335.280.000	BKBPP	SKPD	N	M	
x xx xx 01 18	Program Pelayanan Administrasi Perkantoran	Rapat-rapat koordinasi dan konsultasi ke luar daerah				Kab. Bandung				47.400.000	47.400.000						47.400.000	BKBPP	SKPD	N	M	
x xx xx 01 19	Program Pelayanan Administrasi & Perkantoran	Penyediaan Jasa Tenaga Pendukung Tekhnis dan Administrasi Perkantoran				Kab. Bandung				22.000.000	22.000.000						22.000.000	BKBPP	SKPD	N	M	
x xx xx 01 20	Program Pelayanan Administrasi & Perkantoran	Rapat -Rapat Koordinasi dan Konsultasi ke dalam Daerah				Kab. Bandung				92.750.000	92.750.000						92.750.000	BKBPP	SKPD	N	M	
x xx xx 01 22	Program Pelayanan Administrasi & Perkantoran	Penunjang Peringatan Hari Besar Nasional				Kab. Bandung				20.000.000	20.000.000						20.000.000	BKBPP	SKPD	N	M	
x xx xx 02 05	Program peningkatan sarana dan prasarana aparatur	Pengadaan kendaraan dinas/operasional				Kab. Bandung				1.140.059.990	1.140.059.990						1.140.059.990	BKBPP	SKPD	N	M	
x xx xx 02 10	Program peningkatan sarana dan prasarana aparatur	Pengadaan mebeleur				Kab. Bandung				-	-						0	BKBPP	SKPD	N	M	
x xx xx 02 22	Program peningkatan sarana dan prasarana aparatur	Pemeliharaan rutin/berkala gedung kantor				Kab. Bandung				14.500.000	14.500.000						14.500.000	BKBPP	SKPD	N	M	
x xx xx 02 24	Program peningkatan sarana dan prasarana aparatur	Pemeliharaan rutin/berkala kendaraan dinas/operasional				Kab. Bandung				640.576.500	640.576.500						640.576.500	BKBPP	SKPD	N	M	
x xx xx 03 02	Program peningkatan disiplin aparatur	Pengadaan pakaian dinas beserta perlengkapannya				Kab. Bandung				-	-						0	BKBPP	SKPD	N	M	
x xx xx 03 05	Program peningkatan disiplin aparatur	Pengadaan pakaian khusus hari-hari tertentu				Kab. Bandung				-	-						0	BKBPP	SKPD	N	M	
x xx xx 05 03	Program peningkatan kapasitas sumber daya aparatur	Bimbingan teknis implementasi peraturan perundang-undangan				Kab. Bandung				19.573.000	19.573.000						19.573.000	BKBPP	SKPD	N	M	
x xx xx 06 01	Program peningkatan pengembangan sistem pelaporan capaian kinerja dan keuangan	Penyusunan laporan capaian kinerja dan ikhtisar realisasi kinerja SKPD				Kab. Bandung				8.262.500	8.262.500						8.262.500	BKBPP	SKPD	N	M	
		<b>Jumlah Belanja Urusan SKPD</b>								<b>2.543.749.440</b>	<b>2.543.749.440</b>						<b>2.543.749.440</b>	BKBPP				
1 12 xx 15 02	Program Keluarga Berencana	Pelayanan KIE			PUS,WUS,Remaja, dan masyarakat	Kab. Bandung				267.847.955	267.847.955						267.847.955	BKBPP	SKPD	N	M	
1 12 xx 15 04	Program Keluarga Berencana	Promosi Pelayanan Khiba			Ibu Resiko Tinggi dan Unmeed needs	Kab. Bandung				50.000.000	50.000.000						50.000.000	BKBPP	SKPD	N	M	
1 12 xx 15 05	Program Keluarga Berencana	Pembinaan Keluarga Berencana			Pengelola Program KB lini lapangan	Kab. Bandung				200.000.000	200.000.000						200.000.000	BKBPP	SKPD	N	M	
1 12 xx 16 02	Program Kesehatan Reproduksi Remaja	Memperkuat dukungan dan partisipasi masyarakat			Kelompok Usia Remaja / 40 Kelompok	Kab. Bandung				62.000.000	62.000.000						62.000.000	BKBPP	SKPD	N	M	
1 12 xx 17 03	Program pelayanan kontrasepsi	Pengadaan alat kontrasepsi			Implant, IUD, Kondom, Suntik dan Pil	Kab. Bandung				300.000.000	300.000.000						300.000.000	BKBPP	SKPD	N	M	

Kode Rekening	Program	Kegiatan	Rasionalisasi Kegiatan	Sasaran	Volume	Lokasi		Sumber Pendanaan										SKPD Pelaksana	Pengusul (SKPD/Wilayah)	Keterangan (T/PT/N)	M/ TM
						Kecamatan	Desa	APBD Kab.				APBD Prov	APBN	CSR	PPP	Usaha Lain Yang Sah	Total				
								P2D	Pembiayaan	SKPD	JUMLAH APBD KAB.										
1	2	3	4	5	6	7	8	9	10	11	12=9+10+11	13	14	15	16	17	18=12+13+14+15+16+17	19	20	21	22
1 12 xx 17 03	Program pelayanan kontrasepsi	Pelayanan Pemasangan Kontrasepsi KB		(1400 PUS)		Kab. Bandung				175.000.000	175.000.000						175.000.000	BKBPP	SKPD	N	M
1 12 xx 17 03	Program pelayanan kontrasepsi	Pelayanan KB Medis Operasi		600 Calon Akseptor MOP, MOW		Kab. Bandung				75.000.000	75.000.000						75.000.000	BKBPP	SKPD	N	M
1 12 xx 17 03	Program pelayanan kontrasepsi	Fasilitasi Forum pelayanan KRRR bagi kelompok Remaja dan sebaya diluar sekolah.		Kelompok PIKR dan Kelompok Sebaya		Kab. Bandung				50.000.000	50.000.000						50.000.000	BKBPP	SKPD	N	M
1 12 xx 18 01	Program pembinaan peran serta masyarakat dalam pelayanan KB/KR yang mandiri	Fasilitasi pembentukan kelompok masyarakat peduli KB		Pos KB Desa, sub pos KB, Kelompok KB		Kab. Bandung				106.600.000	106.600.000						106.600.000	BKBPP	SKPD	N	M
1 12 xx 21 01	Program peningkatan penanggulangan narkoba, PMS termasuk HIV/ AIDS	Penyuluhan penanggulangan narkoba, PMS termasuk HIV/ AIDS		Kelompok Penanggulangan Narkoba, PMS dan HIV AIDS		Kab. Bandung				50.000.000	50.000.000						50.000.000	BKBPP	SKPD	N	M
1 12 xx 22 01	Program pengembangan bahan informasi tentang pengasuhan dan pembinaan tumbuh kembang anak	Pengumpulan bahan informasi tentang pengasuhan dan pembinaan tumbuh kembang anak		Keluarga Mengerti dan Memahami Tumbuh Kembang Anak		Kab. Bandung				50.000.000	50.000.000						50.000.000	BKBPP	SKPD	N	M
1 12 xx 23 01	Program penyiapan tenaga pendamping kelompok bina keluarga di kecamatan	Pelatihan tenaga pendamping kelompok bina keluarga di kecamatan		Kader BKB, BKR, BKL, UPPKS, PKLK		Kab. Bandung				100.000.000	100.000.000						100.000.000	BKBPP	SKPD	N	M
1 11 xx 15 03	Program keserasian kebijakan peningkatan kualitas Anak dan Perempuan	Pelaksanaan sosialisasi yang terkait dengan kesetaraan gender, pemberdayaan perempuan dan perlindungan anak		Institusi Masyarakat Pedesaan		Kab. Bandung				125.000.000	125.000.000						125.000.000	BKBPP	SKPD	N	M
1 11 xx 16 02	Program Penguatan Kelembagaan Pengarusutamaan Gender dan Anak	Fasilitasi pengembangan pusat pelayanan terpadu pemberdayaan perempuan (P2TP2)		Masyarakat, Khususnya Perempuan		Kab. Bandung				125.000.000	125.000.000						125.000.000	BKBPP	SKPD	N	M
1 11 xx 16 03	Program Penguatan Kelembagaan Pengarusutamaan Gender dan Anak	Pemetaan potensi organisasi dan lembaga masyarakat yang berperan dalam pemberdayaan perempuan dan anak				Kab. Bandung				100.000.000	100.000.000						100.000.000	BKBPP	SKPD	N	M
1 11 xx 16 06	Program Penguatan Kelembagaan Pengarusutamaan Gender dan Anak	Peningkatan kapasitas dan jaringan kelembagaan pemberdayaan perempuan dan anak		Masyarakat, aparat dan LSM		Kab. Bandung				100.000.000	100.000.000						100.000.000	BKBPP	SKPD	N	M
1 11 xx 17 01	Program Peningkatan Kualitas Hidup dan Perlindungan Perempuan	Pelaksanaan kebijakan perlindungan perempuan di daerah		Pengurus Kelompok Usaha Perempuan Ekonomis Produktif, Organisasi Perempuan, Kader Posyandu		Kab. Bandung				125.000.000	125.000.000						125.000.000	BKBPP	SKPD	N	M
1 11 xx 18 03	Program Peningkatan peran serta dan kesetaraan jender dalam pembangunan	Kegiatan penyuluhan bagi ibu rumah tangga dalam membangun keluarga sejahtera		Ibu Rumah Tangga Keluarga Miskin Hasil Produk usaha Perempuan ( UPPKS)		Kab. Bandung				150.000.000	150.000.000						150.000.000	BKBPP	SKPD	N	M
1 11 xx 18 05	Program Peningkatan peran serta dan kesetaraan jender dalam pembangunan	Kegiatan pameran hasil karya perempuan di bidang pembangunan		Hasil Produk usaha Perempuan ( UPPKS)		Kab. Bandung				30.000.000	30.000.000						30.000.000	BKBPP	SKPD	N	M
		<b>Jumlah Belanja Urusan Program</b>						-	-	<b>2.241.447.955</b>	<b>2.241.447.955</b>						<b>2.241.447.955</b>	BKBPP			
		<b>Jumlah Total</b>						-	-	<b>4.785.197.395</b>	<b>4.785.197.395</b>						<b>4.785.197.395</b>	BKBPP			
x xx xx 01 01	Program Pelayanan Administrasi Perkantoran	Penyediaan jasa surat menyurat				Kab. Bandung				1.275.000	1.275.000						1.275.000	Dinsos	SKPD	N	M
x xx xx 01 02	Program Pelayanan Administrasi Perkantoran	Penyediaan jasa komunikasi, sumber daya air dan listrik				Kab. Bandung				4.800.000	4.800.000						4.800.000	Dinsos	SKPD	N	M
x xx xx 01 03	Program Pelayanan Administrasi Perkantoran	Penyediaan jasa peralatan dan perlengkapan kantor				Kab. Bandung				6.042.000	6.042.000						6.042.000	Dinsos	SKPD	N	M

Kode Rekening	Program	Kegiatan	Rasionalisasi Kegiatan	Sasaran	Volume	Lokasi		Sumber Pendanaan													SKPD Pelaksana	Pengusul (SKPD/Wilayah)	Keterangan (T/PPD/N)	M/TM
						Kecamatan	Desa	APBD Kab.				APBD Prov	APBN	CSR	PPP	Usaha Lain Yang Sah	Total							
								P2D	Pembiayaan	SKPD	JUMLAH APBD KAB.													
1	2	3	4	5	6	7	8	9	10	11	12=9+10+11	13	14	15	16	17	18=12+13+14+15+16+17	19	20	21	22			
x xx xx 01 08	Program Pelayanan Administrasi Perkantoran	Penyediaan jasa kebersihan kantor				Kab. Bandung				-	-						0	Dinsos	SKPD	N	M			
x xx xx 01 10	Program Pelayanan Administrasi Perkantoran	Penyediaan alat tulis kantor				Kab. Bandung				80.120.000	80.120.000						80.120.000	Dinsos	SKPD	N	M			
x xx xx 01 11	Program Pelayanan Administrasi Perkantoran	Penyediaan barang cetakan dan penggandaan				Kab. Bandung				3.346.170.125	3.346.170.125						3.346.170.125	Dinsos	SKPD	N	M			
x xx xx 01 13	Program Pelayanan Administrasi Perkantoran	Penyediaan peralatan dan perlengkapan kantor				Kab. Bandung				-	-						0	Dinsos	SKPD	N	M			
x xx xx 01 14	Program Pelayanan Administrasi Perkantoran	Penyediaan peralatan rumah tangga				Kab. Bandung				15.112.500	15.112.500						15.112.500	Dinsos	SKPD	N	M			
x xx xx 01 15	Program Pelayanan Administrasi Perkantoran	Penyediaan bahan bacaan dan peraturan perundang-undangan				Kab. Bandung				13.050.000	13.050.000						13.050.000	Dinsos	SKPD	N	M			
x xx xx 01 17	Program Pelayanan Administrasi Perkantoran	Penyediaan makanan dan minuman				Kab. Bandung				170.640.000	170.640.000						170.640.000	Dinsos	SKPD	N	M			
x xx xx 01 18	Program Pelayanan Administrasi Perkantoran	Rapat-rapat kordinasi dan konsultasi ke luar daerah				Kab. Bandung				55.750.000	55.750.000						55.750.000	Dinsos	SKPD	N	M			
x xx xx 01 19	Program Pelayanan Administrasi Perkantoran	Dst.....(Penyediaan tenaga Pendukung administrasi teknis dan perkantoran)				Kab. Bandung				138.100.000	138.100.000						138.100.000	Dinsos	SKPD	N	M			
x xx xx 01 20	Program Pelayanan Administrasi Perkantoran	Rapat-rapat kordinasi dan konsultasi ke dalam daerah				Kab. Bandung				22.800.000	22.800.000						22.800.000	Dinsos	SKPD	N	M			
x xx xx 01 22	Program Pelayanan Administrasi Perkantoran	Penunjang Hari-hari Besar Bersejarah				Kab. Bandung				20.000.000	20.000.000						20.000.000	Dinsos	SKPD	N	M			
x xx xx 02 05	Program peningkatan sarana dan prasarana aparatur	Pengadaan kendaraan dinas/operasional				Kab. Bandung				-	-						0	Dinsos	SKPD	N	M			
x xx xx 02 07	Program peningkatan sarana dan prasarana aparatur	Pengadaan perlengkapan gedung kantor				Kab. Bandung				-	-						0	Dinsos	SKPD	N	M			
x xx xx 02 22	Program peningkatan sarana dan prasarana aparatur	Pemeliharaan rutin/berkala gedung kantor				Kab. Bandung				64.725.000	64.725.000						64.725.000	Dinsos	SKPD	N	M			
x xx xx 02 24	Program peningkatan sarana dan prasarana aparatur	Pemeliharaan rutin/berkala kendaraan dinas/operasional				Kab. Bandung				221.390.000	221.390.000						221.390.000	Dinsos	SKPD	N	M			
x xx xx 02 30	Program peningkatan sarana dan prasarana aparatur	Pemeliharaan rutin/berkala software, hardware dan jaringan	Pemeliharaan rutin/berkala software, hardware dan jaringan	Pemeliharaan rutin/berkala software, hardware dan jaringan		Kab. Bandung				8.500.000	8.500.000						8.500.000	Dinsos	SKPD	N	M			
x xx xx 02 37	Pemeliharaan rutin/berkala Peralatan kantor	Pemeliharaan rutin/berkala Peralatan kantor				Kab. Bandung				-	-						0	Dinsos	SKPD	N	M			
x xx xx 03 02	Program peningkatan disiplin aparatur	Pengadaan pakaian dinas beserta perlengkapannya				Kab. Bandung				-	-						0	Dinsos	SKPD	N	M			
x xx xx 03 05	Program peningkatan disiplin aparatur	Pengadaan pakaian khusus hari-hari tertentu				Kab. Bandung				-	-						0	Dinsos	SKPD	N	M			
x xx xx 06 01	Program peningkatan pengembangan sistem pelaporan capaian kinerja dan keuangan	Penyusunan laporan capaian kinerja dan ikhtisar realisasi kinerja SKPD				Kab. Bandung				21.013.100	21.013.100						21.013.100	Dinsos	SKPD	N	M			
		<b>Jumlah Belanja Urusan SKPD</b>								<b>4.189.487.725</b>	<b>4.189.487.725</b>						<b>4.189.487.725</b>	Dinsos						
1 13 xx 15 01	Program Pemberdayaan Fakir Miskin, Komunitas Adat Terpencil (KAT) dan Penyandang Masalah Kesejahteraan Sosial (PMKS) Lainnya	Program Pemberdayaan Fakir Miskin, Komunitas Adat Terpencil (KAT) dan Penyandang Masalah Kesejahteraan Sosial (PMKS) Lainnya	Bimbingan sosial bagi WRSE.	WRSE	10 Orang, 15 Orang	Kab. Bandung				36.375.350	36.375.350						36.375.350	Dinsos	SKPD	N	M			

Kode Rekening	Program	Kegiatan	Rasionalisasi Kegiatan	Sasaran	Volume	Lokasi		Sumber Pendanaan										SKPD Pelaksana	Pengusul (SKPD/Wilayah)	Keterangan (T/PPD/N)	M/ TM									
						Kecamatan	Desa	APBD Kab.				APBD Prov	APBN	CSR	PPP	Usaha Lain Yang Sah	Total													
								P2D	Pembiayaan	SKPD	JUMLAH APBD KAB.																			
1	2	3	4	5	6	7	8	9	10	11	12=9+10+11	13	14	15	16	17	18=12+13+14+15+16+17	19	20	21	22									
1	13	xx	15	01	Program Pemberdayaan Fakir Miskin, Komunitas Adat Terpencil (KAT) dan Penyandang Masalah Kesejahteraan Sosial (PMKS) Lainnya	Program Pemberdayaan Fakir Miskin, Komunitas Adat Terpencil (KAT) dan Penyandang Masalah Kesejahteraan Sosial (PMKS) Lainnya		WRSE	15 Orang	Kab. Bandung								25.000.000	25.000.000						25.000.000	Dinsos	SKPD	N	M	
1	13	xx	15	01	Program Pemberdayaan Fakir Miskin, Komunitas Adat Terpencil (KAT) dan Penyandang Masalah Kesejahteraan Sosial (PMKS) Lainnya	Program Pemberdayaan Fakir Miskin, Komunitas Adat Terpencil (KAT) dan Penyandang Masalah Kesejahteraan Sosial (PMKS) Lainnya	Asistensi Kesejahteraan sosial Keluarga (AKSK)	Keluarga Migran yang bermasalah Sosial	20 Orang	Kab. Bandung								30.000.000	30.000.000						30.000.000	Dinsos	SKPD	N	M	
1	13	xx	15	01	Program Pemberdayaan Fakir Miskin, Komunitas Adat Terpencil (KAT) dan Penyandang Masalah Kesejahteraan Sosial (PMKS) Lainnya	Program Pemberdayaan Fakir Miskin, Komunitas Adat Terpencil (KAT) dan Penyandang Masalah Kesejahteraan Sosial (PMKS) Lainnya		Pelatihan keterampilan berusaha bagi keluarga miskin	40 Orang	Kab. Bandung								56.697.900	56.697.900						56.697.900	Dinsos	SKPD	N	M	
1	13	xx	15	01	Program Pemberdayaan Fakir Miskin, Komunitas Adat Terpencil (KAT) dan Penyandang Masalah Kesejahteraan Sosial (PMKS) Lainnya	Program Pemberdayaan Fakir Miskin, Komunitas Adat Terpencil (KAT) dan Penyandang Masalah Kesejahteraan Sosial (PMKS) Lainnya	Rapat Koordinasi PKH	Tim UP-PKH Kab. Bandung, pendamping dan operator PKH	110 Orang	Kab. Bandung									-	-						0	Dinsos	SKPD	N	M
1	13	xx	16	02	Program Pelayanan dan Rehabilitasi Kesejahteraan Sosial	Pelayanan dan perlindungan sosial, hukum bagi korban eksploitasi, perdagangan perempuan dan anak	Bimbingan Sosial lanjutan bagi korban tindak kekerasan	Korban Tindak kekerasan	50 Orang	Kab. Bandung									100.000.000	100.000.000						100.000.000	Dinsos	SKPD	N	M
1	13	xx	16	02	Program Pelayanan dan Rehabilitasi Kesejahteraan Sosial	Pelayanan dan perlindungan sosial, hukum bagi korban eksploitasi, perdagangan perempuan dan anak		Pendamping masyarakat, stake holder		Kab. Bandung									-	-						0	Dinsos	SKPD	N	M
1	13	xx	16	03	Program Pelayanan dan Rehabilitasi Kesejahteraan Sosial	Pelaksanaan KIE konseling dan kampanye sosial bagi Penyandang Masalah Kesejahteraan Sosial (PMKS)	Bimbingan sosial bagi Kader Pencegah Masalah Tuna Susila	Tokoh Masyarakat, PSM/IKT, PKK, Perangkat Desa	30 orang 1 Kec. 3 Desa	Kab. Bandung									12.095.000	12.095.000						12.095.000	Dinsos	SKPD	N	M
1	13	xx	16	03	Program Pelayanan dan Rehabilitasi Kesejahteraan Sosial	Pelaksanaan KIE konseling dan kampanye sosial bagi Penyandang Masalah Kesejahteraan Sosial (PMKS)	Bimbingan Sosial Bagi Kader Pencegah Masalah HIV-AIDS	Tokoh Masyarakat, PSM/IKT, PKK, Perangkat Desa, Tokoh Agama	30 orang 1 Kec. 3 Desa	Kab. Bandung									12.095.000	12.095.000						12.095.000	Dinsos	SKPD	N	M
1	13	xx	16	07	Program Pelayanan dan Rehabilitasi Kesejahteraan Sosial	Peningkatan kualitas pelayanan, sarana dan prasarana rehabilitasi kesejahteraan sosial bagi PMKS	Bimbingan Sosial keluarga dengan anak cacat	Orang Tua Kelayan	25 orang	Kab. Bandung									15.947.500	15.947.500						15.947.500	Dinsos	SKPD	N	M
1	13	xx	16	10	Program Pelayanan dan Rehabilitasi Kesejahteraan Sosial	penanganan masalah-masalah strategis yang menyangkut tanggap cepat darurat dan kejadian luar biasa	Pemantapan bagi Taruna Siaga Bencana (TAGANA), Bimbingan Sosial bagi Korban Bencana	Tagana dan Korban bencana	50 Orang Tagana, 40 Orang Korban bencana	Kab. Bandung									161.826.450	161.826.450						161.826.450	Dinsos	SKPD	N	M
1	13	xx	16	12	Program Pelayanan dan Rehabilitasi Kesejahteraan Sosial	Dst. Kegiatan Pelayanan dan jaminan sosial bagi lanjut usia	Kegiatan Pelayanan Sosial bagi peningkatan taraf kesejahteraan sosial lanjut usia	Lanjut usia terlanjar, memfalsifikasi bimbingan dan jaminan sosial bagi lanjut usia dan pemberian bantuan permakanan, kesehatan dan pembentukan karang lansia	90 Orang	Kab. Bandung									54.055.500	54.055.500						54.055.500	Dinsos	SKPD	N	M

Kode Rekening	Program	Kegiatan	Rasionalisasi Kegiatan	Sasaran	Volume	Lokasi		Sumber Pendanaan										SKPD Pelaksana	Pengusul (SKPD/Wilayah)	Keterangan (T/PTD/N)	M/ TM
						Kecamatan	Desa	APBD Kab.				APBD Prov	APBN	CSR	PPP	Usaha Lain Yang Sah	Total				
								P2D	Pembiayaan	SKPD	JUMLAH APBD KAB.										
1	2	3	4	5	6	7	8	9	10	11	12=9+10+11	13	14	15	16	17	18=12+13+14+15+16+17	19	20	21	22
1 13 xx 17 02	Program pembinaan anak terlantar	Pelatihan keterampilan dan praktek belajar kerja bagi anak terlantar	Bimbingan Sosial dan Praktek Belajar Kerja (PBK) bagi Anak Terlantar	Anak Putus Sekolah	40 orang	Kab. Bandung				59.050.000	59.050.000						59.050.000	Dinsos	SKPD	N	M
1 13 xx 17 05	Program pembinaan anak terlantar	Peningkatan keterampilan tenaga pembinaan anak terlantar	Pelayanan Sosial anak terlantar melalui Pengembangan Ekonomi Keluarga	Orang tua Anak terlantar	30 Orang	Kab. Bandung				41.540.000	41.540.000						41.540.000	Dinsos	SKPD	N	M
1 13 xx 18 03	Program pembinaan para penyandang cacat dan trauma	Pendidikan dan pelatihan bagi penyandang cacat dan eks trauma	Bimbingan Sosial dan Vokasional bagi Penyandang Cacat	Penyandang cacat Tuna Daksa/Fisik	25 orang	Kab. Bandung				37.410.000	37.410.000						37.410.000	Dinsos	SKPD	N	M
1 13 xx 18 04	Program pembinaan para penyandang cacat dan trauma	Pendayagunaan para penyandang cacat dan eks trauma	Pemberdayaan Penyandang cacat dalam dunia kerja melalui Sosialisasi dan Optimalisasi UU. No 4/1997 & Perda No. 10/2006 bagi para pengusaha di Kab. Bandung	Para Pengusaha	25 orang	Kab. Bandung				40.097.500	40.097.500						40.097.500	Dinsos	SKPD	N	M
1 13 xx 18 05	Program pembinaan para penyandang cacat dan trauma	Peningkatan keterampilan tenaga pelatihan dan pendidik	Bimbingan Sosial bagi kader Rehabilitasi sosial penyandang cacat berbasis masyarakat	Puskesmas, Kasie Sosial Kecamatan, Kader PKK Tk. Kec dan Desa	50 orang	Kab. Bandung				43.595.000	43.595.000						43.595.000	Dinsos	SKPD	N	M
1 13 xx 19 07	Program pembinaan panti asuhan/ panti jompo	dst...Pelayanan Sosial bagi Peningkatan taraf kesejahteraan sosial Lanjut Usia	Pelayanan Sosial bagi Peningkatan taraf kesejahteraan sosial Lanjut Usia	Lanjut usia terlantar, Bimbingan sosial melalui pemberian bantuan permakanaan dan pembentukan UEP	256 orang	Kab. Bandung				110.801.500	110.801.500						110.801.500	Dinsos	SKPD	N	M
1 13 xx 20 04	Program pembinaan eks penyandang penyakit sosial (eks narapidana, PSK, narkoba dan penyakit sosial lainnya)	Pemberdayaan eks penyandang penyakit sosial	Pemberdayaan keluarga BWBP (Bekas Warga Binaan Pemasyarakatan) melalui UEP Pendataan dan Seleksi, Bantuan EUP dan Razia PSK dan gepeng	Eks. Napi, PSK, Gepeng	20 orang ( 6 Kecamatan)	Kab. Bandung				59.910.000	59.910.000						59.910.000	Dinsos	SKPD	N	M
1 13 xx 20 06	Program pembinaan eks penyandang penyakit sosial (eks narapidana, PSK, narkoba dan penyakit sosial lainnya)	dst...Bimbingan Sosial dan Latihan bagi Penyandang penyakit sosial	Bimbingan Sosial dan Latihan bagi ANKN melalui UEP temak domba	Anak Nakal, Eks. Napza	30 orang	Kab. Bandung				57.000.000	57.000.000						57.000.000	Dinsos	SKPD	N	M
1 13 xx 20 06	Program pembinaan eks penyandang penyakit sosial (eks narapidana, PSK, narkoba dan penyakit sosial lainnya)	dst...Bimbingan Sosial dan Latihan bagi Penyandang penyakit sosial	Bimbingan Sosial Kader Pencegah Penanggulangan Napza	Tokoh Masyarakat, Agama, Pemuda dan PKK	40 Orang	Kab. Bandung				17.755.000	17.755.000						17.755.000	Dinsos	SKPD	N	M
1 13 xx 21 01	Program Pemberdayaan Kelembagaan Kesejahteraan Sosial	Peningkatan peran aktif masyarakat dan dunia usaha	Sosialisasi Peraturan Perundangan tentang izin Undian	Dunia Usaha, Tokoh Masyarakat, Unsur Pemerintah	30 Orang	Kab. Bandung				12.399.000	12.399.000						12.399.000	Dinsos	SKPD	N	M
1 13 xx 21 01	Program Pemberdayaan Kelembagaan Kesejahteraan Sosial	Peningkatan peran aktif masyarakat dan dunia usaha	Sosialisasi Peraturan Perundangan tentang Pengumpulan Uang atau Barang (Sumbangan Sosial)	Dunia Usaha, Tokoh Masyarakat, Unsur Pemerintah	35 orang	Kab. Bandung				12.891.000	12.891.000						12.891.000	Dinsos	SKPD	N	M
1 13 xx 21 03	Program Pemberdayaan Kelembagaan Kesejahteraan Sosial	Peningkatan kualitas SDM kesejahteraan sosial masyarakat	1. Penilaian KT berprestasi	31 Kec/Desa	31 orang KT	Kab. Bandung				16.000.000	16.000.000						16.000.000	Dinsos	SKPD	N	M
1 13 xx 21 03	Program Pemberdayaan Kelembagaan Kesejahteraan Sosial	Peningkatan kualitas SDM kesejahteraan sosial masyarakat	2. Penilaian PSM berprestasi	31 Kec/Desa	31 orang PSM	Kab. Bandung				16.000.000	16.000.000						16.000.000	Dinsos	SKPD	N	M
1 13 xx 21 03	Program Pemberdayaan Kelembagaan Kesejahteraan Sosial	Peningkatan kualitas SDM kesejahteraan sosial masyarakat	3. Bimbingan Sosial Dasar KT	31 Kec/Desa	93 orang KT	Kab. Bandung				20.000.000	20.000.000						20.000.000	Dinsos	SKPD	N	M
1 13 xx 21 03	Program Pemberdayaan Kelembagaan Kesejahteraan Sosial	Peningkatan kualitas SDM kesejahteraan sosial masyarakat	4. Bimbingan Sosial dasar PSM	31 Kec/Desa	93 orang PSM	Kab. Bandung				20.000.000	20.000.000						20.000.000	Dinsos	SKPD	N	M



Kode Rekening	Program	Kegiatan	Rasionalisasi Kegiatan	Sasaran	Volume	Lokasi		Sumber Pendanaan											SKPD Pelaksana	Pengusul (SKPD/Wilayah)	Keterangan (T/PPD/N)	M/ TM
						Kecamatan	Desa	APBD Kab.				APBD Prov	APBN	CSR	PPP	Usaha Lain Yang Sah	Total					
								P2D	Pembiayaan	SKPD	JUMLAH APBD KAB.											
1	2	3	4	5	6	7	8	9	10	11	12=9+10+11	13	14	15	16	17	18=12+13+14+15+16+17	19	20	21	22	
x xx xx 01 08	Program Pelayanan Administrasi Perkantoran	Penyediaan jasa kebersihan kantor				Kab. Bandung				26.382.500	26.382.500						26.382.500	Dinkes	SKPD	N	M	
x xx xx 01 10	Program Pelayanan Administrasi Perkantoran	Penyediaan alat tulis kantor				Kab. Bandung				166.158.300	166.158.300						166.158.300	Dinkes	SKPD	N	M	
x xx xx 01 11	Program Pelayanan Administrasi Perkantoran	Penyediaan barang cetakan dan penggandaan				Kab. Bandung				587.555.500	587.555.500						587.555.500	Dinkes	SKPD	N	M	
x xx xx 01 13	Program Pelayanan Administrasi Perkantoran	Penyediaan peralatan dan perlengkapan kantor				Kab. Bandung				65.380.000	65.380.000						65.380.000	Dinkes	SKPD	N	M	
x xx xx 01 14	Program Pelayanan Administrasi Perkantoran	Penyediaan peralatan rumah tangga				Kab. Bandung				11.690.000	11.690.000						11.690.000	Dinkes	SKPD	N	M	
x xx xx 01 15	Program Pelayanan Administrasi Perkantoran	Penyediaan bahan bacaan dan peraturan perundang-undangan				Kab. Bandung				30.600.000	30.600.000						30.600.000	Dinkes	SKPD	N	M	
x xx xx 01 17	Program Pelayanan Administrasi Perkantoran	Penyediaan makanan dan minuman				Kab. Bandung				260.525.000	260.525.000						260.525.000	Dinkes	SKPD	N	M	
x xx xx 01 18	Program Pelayanan Administrasi Perkantoran	Rapat-rapat koordinasi dan konsultasi ke luar daerah				Kab. Bandung				110.400.000	110.400.000						110.400.000	Dinkes	SKPD	N	M	
x xx xx 01 19	Penyediaan Jasa Tenaga Pendukung Tekhnis dan Administrasi Perkantoran	Penyediaan Jasa Tenaga Pendukung Tekhnis dan Administrasi Perkantoran				Kab. Bandung				2.260.184.000	2.260.184.000						2.260.184.000	Dinkes	SKPD	N	M	
x xx xx 01 20	Rapat-Rapat Koordinasi dan Konsultasi dalam Daerah	Rapat-Rapat Koordinasi dan Konsultasi dalam Daerah				Kab. Bandung				24.400.000	24.400.000						24.400.000	Dinkes	SKPD	N	M	
x xx xx 01 22	Penunjang Perayaan Hari-hari Besar Bersejarah	Penunjang Perayaan Hari-hari Besar Bersejarah				Kab. Bandung				15.195.000	15.195.000						15.195.000	Dinkes	SKPD	N	M	
x xx xx 02 21	Program peningkatan sarana dan prasarana aparatur	Pemeliharaan rutin/berkala rumah dinas				Kab. Bandung				25.000.000	25.000.000						25.000.000	Dinkes	SKPD	N	M	
x xx xx 02 22	Program peningkatan sarana dan prasarana aparatur	Pemeliharaan rutin/berkala gedung kantor				Kab. Bandung				210.132.000	210.132.000						210.132.000	Dinkes	SKPD	N	M	
x xx xx 02 24	Program peningkatan sarana dan prasarana aparatur	Pemeliharaan rutin/berkala kendaraan dinas/operasional				Kab. Bandung				143.580.000	143.580.000						143.580.000	Dinkes	SKPD	N	M	
x xx xx 03 01	Program peningkatan disiplin aparatur	Pengadaan mesin/kartu absensi				Kab. Bandung				20.000.000	20.000.000						20.000.000	Dinkes	SKPD	N	M	
x xx xx 05 01	Program peningkatan kapasitas sumber daya aparatur	Pendidikan dan pelatihan formal				Kab. Bandung				84.000.000	84.000.000						84.000.000	Dinkes	SKPD	N	M	
x xx xx 05 02	Program peningkatan kapasitas sumber daya aparatur	Sosialisasi peraturan perundang-undangan				Kab. Bandung				35.537.500	35.537.500						35.537.500	Dinkes	SKPD	N	M	
x xx xx 05 03	Program peningkatan kapasitas sumber daya aparatur	Bimbingan teknis implementasi peraturan perundang-undangan				Kab. Bandung				134.639.000	134.639.000						134.639.000	Dinkes	SKPD	N	M	
x xx xx 06 01	Program peningkatan pengembangan sistem pelaporan capaian kinerja dan keuangan	Penyusunan laporan capaian kinerja dan ikhtisar realisasi kinerja SKPD				Kab. Bandung				62.969.500	62.969.500						62.969.500	Dinkes	SKPD	N	M	
x xx xx 06 02	Program peningkatan pengembangan sistem pelaporan capaian kinerja dan keuangan	Penyusunan laporan keuangan semesteran				Kab. Bandung				9.780.000	9.780.000						9.780.000	Dinkes	SKPD	N	M	
x xx xx 06 03	Program peningkatan pengembangan sistem pelaporan capaian kinerja dan keuangan	Penyusunan pelaporan prognosis realisasi anggaran				Kab. Bandung				14.131.500	14.131.500						14.131.500	Dinkes	SKPD	N	M	
x xx xx 06 04	Program peningkatan pengembangan sistem pelaporan capaian kinerja dan keuangan	Penyusunan pelaporan keuangan akhir tahun				Kab. Bandung				6.006.000	6.006.000						6.006.000	Dinkes	SKPD	N	M	
x xx xx 06 05	Program peningkatan pengembangan sistem pelaporan capaian kinerja dan keuangan	Penyusunan Rencana dan Penganggaran Kegiatan				Kab. Bandung				123.370.750	123.370.750						123.370.750	Dinkes	SKPD	N	M	



Kode Rekening	Program	Kegiatan	Rasionalisasi Kegiatan	Sasaran	Volume	Lokasi		Sumber Pendanaan											SKPD Pelaksana	Pengusul (SKPD/Wilayah)	Keterangan (T/PPD/N)	M/ TM
						Kecamatan	Desa	APBD Kab.				APBD Prov	APBN	CSR	PPP	Usaha Lain Yang Sah	Total					
								P2D	Pembiayaan	SKPD	JUMLAH APBD KAB.											
1	2	3	4	5	6	7	8	9	10	11	12=9+10+11	13	14	15	16	17	18=12+13+14+15+16+17	19	20	21	22	
	Jumlah Belanja Urusan SKPD							-	-	4.669.016.550	4.669.016.550	-	-	-	-	-	4.669.016.550	Dinkes				
1 02 xx 15 01	Program Obat dan Perbekalan Kesehatan	Pengadaan obat dan perbekalan kesehatan	Pengadaan Obat dan Perbekalan Kesehatan			Kab. Bandung				10.000.000.000	10.000.000.000						10.000.000.000	Dinkes	SKPD	PD	M	
1 02 xx 15 02	Program Obat dan Perbekalan Kesehatan	Peningkatan pemerataan obat dan perbekalan kesehatan	Peningkatan pemerataan obat dan perbekalan kesehatan			Kab. Bandung				70.000.000	70.000.000						70.000.000	Dinkes	SKPD	PD	M	
1 02 xx 15 04	Program Obat dan Perbekalan Kesehatan	Peningkatan mutu pelayanan farmasi komunitas dan rumah sakit	Peningkatan mutu pelayanan farmasi komunitas dan rumah Sakit			Kab. Bandung				166.000.000	166.000.000						166.000.000	Dinkes	SKPD	PD	M	
1 02 xx 15 05	Program Obat dan Perbekalan Kesehatan	Peningkatan mutu penggunaan obat dan perbekalan kesehatan	Peningkatan mutu penggunaan obat dan perbekalan kesehatan			Kab. Bandung				40.000.000	40.000.000						40.000.000	Dinkes	SKPD	PD	M	
1 02 xx 15 05	Program Obat dan Perbekalan Kesehatan	Peningkatan mutu penggunaan obat dan perbekalan kesehatan	Peningkatan mutu penggunaan obat dan perbekalan kesehatan			Arjasari				3.500.000	3.500.000						3.500.000	Dinkes	Wilayah	PD	M	
1 02 xx 15 05	Program Obat dan Perbekalan Kesehatan	Peningkatan mutu penggunaan obat dan perbekalan kesehatan	Peningkatan mutu penggunaan obat dan perbekalan kesehatan			Baleendah				3.500.000	3.500.000						3.500.000	Dinkes	Wilayah	PD	M	
1 02 xx 15 05	Program Obat dan Perbekalan Kesehatan	Peningkatan mutu penggunaan obat dan perbekalan kesehatan	Peningkatan mutu penggunaan obat dan perbekalan kesehatan			Banjaran				3.500.000	3.500.000						3.500.000	Dinkes	Wilayah	PD	M	
1 02 xx 15 05	Program Obat dan Perbekalan Kesehatan	Peningkatan mutu penggunaan obat dan perbekalan kesehatan	Peningkatan mutu penggunaan obat dan perbekalan kesehatan			Bojongsong				3.500.000	3.500.000						3.500.000	Dinkes	Wilayah	PD	M	
1 02 xx 15 05	Program Obat dan Perbekalan Kesehatan	Peningkatan mutu penggunaan obat dan perbekalan kesehatan	Peningkatan mutu penggunaan obat dan perbekalan kesehatan			Cangkuang				3.500.000	3.500.000						3.500.000	Dinkes	Wilayah	PD	M	
1 02 xx 15 05	Program Obat dan Perbekalan Kesehatan	Peningkatan mutu penggunaan obat dan perbekalan kesehatan	Peningkatan mutu penggunaan obat dan perbekalan kesehatan			Cicalengka				3.500.000	3.500.000						3.500.000	Dinkes	Wilayah	PD	M	
1 02 xx 15 05	Program Obat dan Perbekalan Kesehatan	Peningkatan mutu penggunaan obat dan perbekalan kesehatan	Peningkatan mutu penggunaan obat dan perbekalan kesehatan			Cikancung				3.500.000	3.500.000						3.500.000	Dinkes	Wilayah	PD	M	
1 02 xx 15 05	Program Obat dan Perbekalan Kesehatan	Peningkatan mutu penggunaan obat dan perbekalan kesehatan	Peningkatan mutu penggunaan obat dan perbekalan kesehatan			Cilengkrang				3.500.000	3.500.000						3.500.000	Dinkes	Wilayah	PD	M	
1 02 xx 15 05	Program Obat dan Perbekalan Kesehatan	Peningkatan mutu penggunaan obat dan perbekalan kesehatan	Peningkatan mutu penggunaan obat dan perbekalan kesehatan			Cileunyi				3.500.000	3.500.000						3.500.000	Dinkes	Wilayah	PD	M	
1 02 xx 15 05	Program Obat dan Perbekalan Kesehatan	Peningkatan mutu penggunaan obat dan perbekalan kesehatan	Peningkatan mutu penggunaan obat dan perbekalan kesehatan			Cimaung				3.500.000	3.500.000						3.500.000	Dinkes	Wilayah	PD	M	
1 02 xx 15 05	Program Obat dan Perbekalan Kesehatan	Peningkatan mutu penggunaan obat dan perbekalan kesehatan	Peningkatan mutu penggunaan obat dan perbekalan kesehatan			Cimenyang				3.500.000	3.500.000						3.500.000	Dinkes	Wilayah	PD	M	
1 02 xx 15 05	Program Obat dan Perbekalan Kesehatan	Peningkatan mutu penggunaan obat dan perbekalan kesehatan	Peningkatan mutu penggunaan obat dan perbekalan kesehatan			Ciparay				3.500.000	3.500.000						3.500.000	Dinkes	Wilayah	PD	M	
1 02 xx 15 05	Program Obat dan Perbekalan Kesehatan	Peningkatan mutu penggunaan obat dan perbekalan kesehatan	Peningkatan mutu penggunaan obat dan perbekalan kesehatan			Ciwidey				3.500.000	3.500.000						3.500.000	Dinkes	Wilayah	PD	M	
1 02 xx 15 05	Program Obat dan Perbekalan Kesehatan	Peningkatan mutu penggunaan obat dan perbekalan kesehatan	Peningkatan mutu penggunaan obat dan perbekalan kesehatan			Dayeuhkolot				3.500.000	3.500.000						3.500.000	Dinkes	Wilayah	PD	M	
1 02 xx 15 05	Program Obat dan Perbekalan Kesehatan	Peningkatan mutu penggunaan obat dan perbekalan kesehatan	Peningkatan mutu penggunaan obat dan perbekalan kesehatan			Ibun				3.500.000	3.500.000						3.500.000	Dinkes	Wilayah	PD	M	

Kode Rekening	Program	Kegiatan	Rasionalisasi Kegiatan	Sasaran	Volume	Lokasi		Sumber Pendanaan											SKPD Pelaksana	Pengusul (SKPD/Wilayah)	Keterangan (T/PTD/N)	M/ TM
						Kecamatan	Desa	APBD Kab.				APBD Prov	APBN	CSR	PPP	Usaha Lain Yang Sah	Total					
								P2D	Pembiayaan	SKPD	JUMLAH APBD KAB.											
1	2	3	4	5	6	7	8	9	10	11	12=9+10+11	13	14	15	16	17	18=12+13+14+15+16+17	19	20	21	22	
1 02 xx 15 05	Program Obat dan Perbekalan Kesehatan	Peningkatan mutu penggunaan obat dan perbekalan kesehatan	Peningkatan mutu penggunaan obat dan perbekalan kesehatan			Katapang				3.500.000	3.500.000						3.500.000	Dinkes	Wilayah	PD	M	
1 02 xx 15 05	Program Obat dan Perbekalan Kesehatan	Peningkatan mutu penggunaan obat dan perbekalan kesehatan	Peningkatan mutu penggunaan obat dan perbekalan kesehatan			Kertasari				3.500.000	3.500.000						3.500.000	Dinkes	Wilayah	PD	M	
1 02 xx 15 05	Program Obat dan Perbekalan Kesehatan	Peningkatan mutu penggunaan obat dan perbekalan kesehatan	Peningkatan mutu penggunaan obat dan perbekalan kesehatan			Majalaya				3.500.000	3.500.000						3.500.000	Dinkes	Wilayah	PD	M	
1 02 xx 15 05	Program Obat dan Perbekalan Kesehatan	Peningkatan mutu penggunaan obat dan perbekalan kesehatan	Peningkatan mutu penggunaan obat dan perbekalan kesehatan			Margaasih				3.500.000	3.500.000						3.500.000	Dinkes	Wilayah	PD	M	
1 02 xx 15 05	Program Obat dan Perbekalan Kesehatan	Peningkatan mutu penggunaan obat dan perbekalan kesehatan	Peningkatan mutu penggunaan obat dan perbekalan kesehatan			Margahayu				3.500.000	3.500.000						3.500.000	Dinkes	Wilayah	PD	M	
1 02 xx 15 05	Program Obat dan Perbekalan Kesehatan	Peningkatan mutu penggunaan obat dan perbekalan kesehatan	Peningkatan mutu penggunaan obat dan perbekalan kesehatan			Nagreg				3.500.000	3.500.000						3.500.000	Dinkes	Wilayah	PD	M	
1 02 xx 15 05	Program Obat dan Perbekalan Kesehatan	Peningkatan mutu penggunaan obat dan perbekalan kesehatan	Peningkatan mutu penggunaan obat dan perbekalan kesehatan			Pacet				3.500.000	3.500.000						3.500.000	Dinkes	Wilayah	PD	M	
1 02 xx 15 05	Program Obat dan Perbekalan Kesehatan	Peningkatan mutu penggunaan obat dan perbekalan kesehatan	Peningkatan mutu penggunaan obat dan perbekalan kesehatan			Pameungpeuk				3.500.000	3.500.000						3.500.000	Dinkes	Wilayah	PD	M	
1 02 xx 15 05	Program Obat dan Perbekalan Kesehatan	Peningkatan mutu penggunaan obat dan perbekalan kesehatan	Peningkatan mutu penggunaan obat dan perbekalan kesehatan			Pangalengan				3.500.000	3.500.000						3.500.000	Dinkes	Wilayah	PD	M	
1 02 xx 15 05	Program Obat dan Perbekalan Kesehatan	Peningkatan mutu penggunaan obat dan perbekalan kesehatan	Peningkatan mutu penggunaan obat dan perbekalan kesehatan			Paseh				3.500.000	3.500.000						3.500.000	Dinkes	Wilayah	PD	M	
1 02 xx 15 05	Program Obat dan Perbekalan Kesehatan	Peningkatan mutu penggunaan obat dan perbekalan kesehatan	Peningkatan mutu penggunaan obat dan perbekalan kesehatan			Pasirjambu				3.500.000	3.500.000						3.500.000	Dinkes	Wilayah	PD	M	
1 02 xx 15 05	Program Obat dan Perbekalan Kesehatan	Peningkatan mutu penggunaan obat dan perbekalan kesehatan	Peningkatan mutu penggunaan obat dan perbekalan kesehatan			Rancabali				3.500.000	3.500.000						3.500.000	Dinkes	Wilayah	PD	M	
1 02 xx 15 05	Program Obat dan Perbekalan Kesehatan	Peningkatan mutu penggunaan obat dan perbekalan kesehatan	Peningkatan mutu penggunaan obat dan perbekalan kesehatan			Rancaekek				3.500.000	3.500.000						3.500.000	Dinkes	Wilayah	PD	M	
1 02 xx 15 05	Program Obat dan Perbekalan Kesehatan	Peningkatan mutu penggunaan obat dan perbekalan kesehatan	Peningkatan mutu penggunaan obat dan perbekalan kesehatan			Solokanjeruk				3.500.000	3.500.000						3.500.000	Dinkes	Wilayah	PD	M	
1 02 xx 15 05	Program Obat dan Perbekalan Kesehatan	Peningkatan mutu penggunaan obat dan perbekalan kesehatan	Peningkatan mutu penggunaan obat dan perbekalan kesehatan			Soreang				3.500.000	3.500.000						3.500.000	Dinkes	Wilayah	PD	M	
1 02 xx 15 05	Program Obat dan Perbekalan Kesehatan	Peningkatan mutu penggunaan obat dan perbekalan kesehatan	Peningkatan mutu penggunaan obat dan perbekalan kesehatan			Kutawaringin				3.500.000	3.500.000						3.500.000	Dinkes	Wilayah	PD	M	
1 02 xx 15 06	Program Obat dan Perbekalan Kesehatan	Monitoring, evaluasi dan pelaporan	Monitoring, evaluasi dan pelaporan	31 UPTD		Kab. Bandung				75.000.000	75.000.000						75.000.000	Dinkes	SKPD	PD	M	
1 02 xx 16 11	Program Upaya Kesehatan Masyarakat	Peningkatan pelayanan kesehatan bagi pengungsi korban bencana	Kegiatan Peningkatan Yankes bagi Pengungsi Korban Bencana	31 UPTD		Kab. Bandung				350.000.000	350.000.000						350.000.000	Dinkes	SKPD	PD	M	
1 02 xx 16 12	Program Upaya Kesehatan Masyarakat	Peningkatan pelayanan dan penanggulangan masalah kesehatan	Pemeriksaan/Screening Kesehatan Calon Jemaah Haji Kabupaten Bandung	Dinkes & RSD Soreang		Kab. Bandung				89.000.000	89.000.000						89.000.000	Dinkes	SKPD	PD	M	
1 02 xx 16 12	Program Upaya Kesehatan Masyarakat	Peningkatan pelayanan dan penanggulangan masalah kesehatan	Kegiatan Peningkatan Pelayanan dan Penanggulangan Masalah Kesehatan			Kab. Bandung				23.000.000	23.000.000						23.000.000	Dinkes	SKPD	PD	M	

Kode Rekening	Program	Kegiatan	Rasionalisasi Kegiatan	Sasaran	Volume	Lokasi		Sumber Pendanaan										SKPD Pelaksana	Pengusul (SKPD/Wilayah)	Keterangan (T/1/PD/N)	M/ TM
						Kecamatan	Desa	APBD Kab.				APBD Prov	APBN	CSR	PPP	Usaha Lain Yang Sah	Total				
								P2D	Pembiayaan	SKPD	JUMLAH APBD KAB.										
1	2	3	4	5	6	7	8	9	10	11	12=9+10+11	13	14	15	16	17	18=12+13+14+15+16+17	19	20	21	22
1 02 xx 16 12	Program Upaya Kesehatan Masyarakat	Peningkatan pelayanan dan penanggulangan masalah kesehatan	Kegiatan Peningkatan Pelayanan dan Penanggulangan Masalah Kesehatan SUB KEGIATAN Peningkatan manajemen kesehatan kerja di Puskesmas			Kab. Bandung				39.500.000	39.500.000						39.500.000	Dinkes	SKPD	PD	M
1 02 xx 16 12	Program Upaya Kesehatan Masyarakat	Peningkatan pelayanan dan penanggulangan masalah kesehatan	Kegiatan Peningkatan Pelayanan dan Penanggulangan Masalah Kesehatan SUB KEGIATAN Peningkatan manajemen kesehatan jiwa, kesehatan rawat inap, laboratorium dan kesehatan matra			Kab. Bandung				40.000.000	40.000.000						40.000.000	Dinkes	SKPD	PD	M
1 02 xx 17 02	Program Pengawasan Obat dan Makanan	Peningkatan pengawasan keamanan pangan dan bahan berbahaya	Peningkatan pengawasan keamanan pangan dan bahan berbahaya			Kab. Bandung				75.000.000	75.000.000						75.000.000	Dinkes	SKPD	PD	M
1 02 xx 17 03	Program Pengawasan Obat dan Makanan	Peningkatan kapasitas laboratorium pengawasan obat dan makanan	Peningkatan kapasitas lab			Kab. Bandung				10.000.000	10.000.000						10.000.000	Dinkes	SKPD	PD	M
1 02 xx 17 02	Program Pengawasan Obat dan Makanan	Peningkatan pengawasan keamanan pangan dan bahan berbahaya	Kegiatan Peningkatan Pelayanan dan Penanggulangan Masalah Kesehatan SUB KEGIATAN Peningkatan Kesgimul			Kab. Bandung				40.000.000	40.000.000						40.000.000	Dinkes	SKPD	PD	M
1 02 xx 16 13	Program Upaya Kesehatan Masyarakat	penyediaan biaya operasional dan pemeliharaan	OPERASIONAL 31 UPTD			Kab. Bandung				3.100.000.000	3.100.000.000						3.100.000.000	Dinkes	SKPD	PD	M
1 02 xx 17 01	Program Pengawasan Obat dan Makanan	Peningkatan pemberdayaan konsumen/masyarakat di bidang obat dan makanan	Peningkatan pemberdayaan konsumen/ masyarakat di bidang obat dan makanan, Pengetahuan konsumen tentang obat masih kurang			Arjasari				2.000.000	2.000.000						2.000.000	Dinkes	Wilayah	PD	M
1 02 xx 17 01	Program Pengawasan Obat dan Makanan	Peningkatan pemberdayaan konsumen/masyarakat di bidang obat dan makanan	Peningkatan pemberdayaan konsumen/ masyarakat di bidang obat dan makanan, Pengetahuan konsumen tentang obat masih kurang			Baleendah				2.000.000	2.000.000						2.000.000	Dinkes	Wilayah	PD	M
1 02 xx 17 01	Program Pengawasan Obat dan Makanan	Peningkatan pemberdayaan konsumen/masyarakat di bidang obat dan makanan	Peningkatan pemberdayaan konsumen/ masyarakat di bidang obat dan makanan, Pengetahuan konsumen tentang obat masih kurang			Banjaran				2.000.000	2.000.000						2.000.000	Dinkes	Wilayah	PD	M
1 02 xx 17 01	Program Pengawasan Obat dan Makanan	Peningkatan pemberdayaan konsumen/masyarakat di bidang obat dan makanan	Peningkatan pemberdayaan konsumen/ masyarakat di bidang obat dan makanan, Pengetahuan konsumen tentang obat masih kurang			Bojongsong				2.000.000	2.000.000						2.000.000	Dinkes	Wilayah	PD	M
1 02 xx 17 01	Program Pengawasan Obat dan Makanan	Peningkatan pemberdayaan konsumen/masyarakat di bidang obat dan makanan	Peningkatan pemberdayaan konsumen/ masyarakat di bidang obat dan makanan, Pengetahuan konsumen tentang obat masih kurang			Cangkuang				2.000.000	2.000.000						2.000.000	Dinkes	Wilayah	PD	M

Kode Rekening	Program	Kegiatan	Rasionalisasi Kegiatan	Sasaran	Volume	Lokasi		Sumber Pendanaan										SKPD Pelaksana	Pengusul (SKPD/Wilayah)	Keterangan (T/TPD/N)	M/ TM
						Kecamatan	Desa	APBD Kab.				APBD Prov	APBN	CSR	PPP	Usaha Lain Yang Sah	Total				
								P2D	Pembiayaan	SKPD	JUMLAH APBD KAB.										
1	2	3	4	5	6	7	8	9	10	11	12=9+10+11	13	14	15	16	17	18=12+13+14+15+16+17	19	20	21	22
1 02 xx 17 01	Program Pengawasan Obat dan Makanan	Peningkatan pemberdayaan konsumen/masyarakat di bidang obat dan makanan	Peningkatan pemberdayaan konsumen/ masyarakat di bidang obat dan makanan, Pengetahuan konsumen tentang obat masih kurang			Cicalengka				2.000.000	2.000.000						2.000.000	Dinkes	Wilayah	PD	M
1 02 xx 17 01	Program Pengawasan Obat dan Makanan	Peningkatan pemberdayaan konsumen/masyarakat di bidang obat dan makanan	Peningkatan pemberdayaan konsumen/ masyarakat di bidang obat dan makanan, Pengetahuan konsumen tentang obat masih kurang			Cikancung				2.000.000	2.000.000						2.000.000	Dinkes	Wilayah	PD	M
1 02 xx 17 01	Program Pengawasan Obat dan Makanan	Peningkatan pemberdayaan konsumen/masyarakat di bidang obat dan makanan	Peningkatan pemberdayaan konsumen/ masyarakat di bidang obat dan makanan, Pengetahuan konsumen tentang obat masih kurang			Cilengkrang				2.000.000	2.000.000						2.000.000	Dinkes	Wilayah	PD	M
1 02 xx 17 01	Program Pengawasan Obat dan Makanan	Peningkatan pemberdayaan konsumen/masyarakat di bidang obat dan makanan	Peningkatan pemberdayaan konsumen/ masyarakat di bidang obat dan makanan, Pengetahuan konsumen tentang obat masih kurang			Cileunyi				2.000.000	2.000.000						2.000.000	Dinkes	Wilayah	PD	M
1 02 xx 17 01	Program Pengawasan Obat dan Makanan	Peningkatan pemberdayaan konsumen/masyarakat di bidang obat dan makanan	Peningkatan pemberdayaan konsumen/ masyarakat di bidang obat dan makanan, Pengetahuan konsumen tentang obat masih kurang			Cimaug				2.000.000	2.000.000						2.000.000	Dinkes	Wilayah	PD	M
1 02 xx 17 01	Program Pengawasan Obat dan Makanan	Peningkatan pemberdayaan konsumen/masyarakat di bidang obat dan makanan	Peningkatan pemberdayaan konsumen/ masyarakat di bidang obat dan makanan, Pengetahuan konsumen tentang obat masih kurang			Ciminyan				2.000.000	2.000.000						2.000.000	Dinkes	Wilayah	PD	M
1 02 xx 17 01	Program Pengawasan Obat dan Makanan	Peningkatan pemberdayaan konsumen/masyarakat di bidang obat dan makanan	Peningkatan pemberdayaan konsumen/ masyarakat di bidang obat dan makanan, Pengetahuan konsumen tentang obat masih kurang			Ciparay				2.000.000	2.000.000						2.000.000	Dinkes	Wilayah	PD	M
1 02 xx 17 01	Program Pengawasan Obat dan Makanan	Peningkatan pemberdayaan konsumen/masyarakat di bidang obat dan makanan	Peningkatan pemberdayaan konsumen/ masyarakat di bidang obat dan makanan, Pengetahuan konsumen tentang obat masih kurang			Ciwidey				2.000.000	2.000.000						2.000.000	Dinkes	Wilayah	PD	M
1 02 xx 17 01	Program Pengawasan Obat dan Makanan	Peningkatan pemberdayaan konsumen/masyarakat di bidang obat dan makanan	Peningkatan pemberdayaan konsumen/ masyarakat di bidang obat dan makanan, Pengetahuan konsumen tentang obat masih kurang			Dayeuhkolot				2.000.000	2.000.000						2.000.000	Dinkes	Wilayah	PD	M

Kode Rekening	Program	Kegiatan	Rasionalisasi Kegiatan	Sasaran	Volume	Lokasi		Sumber Pendanaan										SKPD Pelaksana	Pengusul (SKPD/Wilayah)	Keterangan (T/1/PD/N)	M/ TM
						Kecamatan	Desa	APBD Kab.				APBD Prov	APBN	CSR	PPP	Usaha Lain Yang Sah	Total				
								P2D	Pembiayaan	SKPD	JUMLAH APBD KAB.										
1	2	3	4	5	6	7	8	9	10	11	12=9+10+11	13	14	15	16	17	18=12+13+14+15+16+17	19	20	21	22
1 02 xx 17 01	Program Pengawasan Obat dan Makanan	Peningkatan pemberdayaan konsumen/masyarakat di bidang obat dan makanan	Peningkatan pemberdayaan konsumen/ masyarakat di bidang obat dan makanan, Pengetahuan konsumen tentang obat masih kurang			Ibun				2.000.000	2.000.000						2.000.000	Dinkes	Wilayah	PD	M
1 02 xx 17 01	Program Pengawasan Obat dan Makanan	Peningkatan pemberdayaan konsumen/masyarakat di bidang obat dan makanan	Peningkatan pemberdayaan konsumen/ masyarakat di bidang obat dan makanan, Pengetahuan konsumen tentang obat masih kurang			Katapang				2.000.000	2.000.000						2.000.000	Dinkes	Wilayah	PD	M
1 02 xx 17 01	Program Pengawasan Obat dan Makanan	Peningkatan pemberdayaan konsumen/masyarakat di bidang obat dan makanan	Peningkatan pemberdayaan konsumen/ masyarakat di bidang obat dan makanan, Pengetahuan konsumen tentang obat masih kurang			Kertasari				2.000.000	2.000.000						2.000.000	Dinkes	Wilayah	PD	M
1 02 xx 17 01	Program Pengawasan Obat dan Makanan	Peningkatan pemberdayaan konsumen/masyarakat di bidang obat dan makanan	Peningkatan pemberdayaan konsumen/ masyarakat di bidang obat dan makanan, Pengetahuan konsumen tentang obat masih kurang			Majalaya				2.000.000	2.000.000						2.000.000	Dinkes	Wilayah	PD	M
1 02 xx 17 01	Program Pengawasan Obat dan Makanan	Peningkatan pemberdayaan konsumen/masyarakat di bidang obat dan makanan	Peningkatan pemberdayaan konsumen/ masyarakat di bidang obat dan makanan, Pengetahuan konsumen tentang obat masih kurang			Margaasih				2.000.000	2.000.000						2.000.000	Dinkes	Wilayah	PD	M
1 02 xx 17 01	Program Pengawasan Obat dan Makanan	Peningkatan pemberdayaan konsumen/masyarakat di bidang obat dan makanan	Peningkatan pemberdayaan konsumen/ masyarakat di bidang obat dan makanan, Pengetahuan konsumen tentang obat masih kurang			Margahayu				2.000.000	2.000.000						2.000.000	Dinkes	Wilayah	PD	M
1 02 xx 17 01	Program Pengawasan Obat dan Makanan	Peningkatan pemberdayaan konsumen/masyarakat di bidang obat dan makanan	Peningkatan pemberdayaan konsumen/ masyarakat di bidang obat dan makanan, Pengetahuan konsumen tentang obat masih kurang			Nagreg				2.000.000	2.000.000						2.000.000	Dinkes	Wilayah	PD	M
1 02 xx 17 01	Program Pengawasan Obat dan Makanan	Peningkatan pemberdayaan konsumen/masyarakat di bidang obat dan makanan	Peningkatan pemberdayaan konsumen/ masyarakat di bidang obat dan makanan, Pengetahuan konsumen tentang obat masih kurang			Pacet				2.000.000	2.000.000						2.000.000	Dinkes	Wilayah	PD	M
1 02 xx 17 01	Program Pengawasan Obat dan Makanan	Peningkatan pemberdayaan konsumen/masyarakat di bidang obat dan makanan	Peningkatan pemberdayaan konsumen/ masyarakat di bidang obat dan makanan, Pengetahuan konsumen tentang obat masih kurang			Pameungpeuk				2.000.000	2.000.000						2.000.000	Dinkes	Wilayah	PD	M

Kode Rekening	Program	Kegiatan	Rasionalisasi Kegiatan	Sasaran	Volume	Lokasi		Sumber Pendanaan										SKPD Pelaksana	Pengusul (SKPD/Wilayah)	Keterangan (T/1/PD/N)	M/ TM
						Kecamatan	Desa	APBD Kab.				APBD Prov	APBN	CSR	PPP	Usaha Lain Yang Sah	Total				
								P2D	Pembiayaan	SKPD	JUMLAH APBD KAB.										
1	2	3	4	5	6	7	8	9	10	11	12=9+10+11	13	14	15	16	17	18=12+13+14+15+16+17	19	20	21	22
1 02 xx 17 01	Program Pengawasan Obat dan Makanan	Peningkatan pemberdayaan konsumen/masyarakat di bidang obat dan makanan	Peningkatan pemberdayaan konsumen/ masyarakat di bidang obat dan makanan, Pengetahuan konsumen tentang obat masih kurang			Pangalengan				2.000.000	2.000.000						2.000.000	Dinkes	Wilayah	PD	M
1 02 xx 17 01	Program Pengawasan Obat dan Makanan	Peningkatan pemberdayaan konsumen/masyarakat di bidang obat dan makanan	Peningkatan pemberdayaan konsumen/ masyarakat di bidang obat dan makanan, Pengetahuan konsumen tentang obat masih kurang			Paseh				2.000.000	2.000.000						2.000.000	Dinkes	Wilayah	PD	M
1 02 xx 17 01	Program Pengawasan Obat dan Makanan	Peningkatan pemberdayaan konsumen/masyarakat di bidang obat dan makanan	Peningkatan pemberdayaan konsumen/ masyarakat di bidang obat dan makanan, Pengetahuan konsumen tentang obat masih kurang			Pasirjambu				2.000.000	2.000.000						2.000.000	Dinkes	Wilayah	PD	M
1 02 xx 17 01	Program Pengawasan Obat dan Makanan	Peningkatan pemberdayaan konsumen/masyarakat di bidang obat dan makanan	Peningkatan pemberdayaan konsumen/ masyarakat di bidang obat dan makanan, Pengetahuan konsumen tentang obat masih kurang			Rancabali				2.000.000	2.000.000						2.000.000	Dinkes	Wilayah	PD	M
1 02 xx 17 01	Program Pengawasan Obat dan Makanan	Peningkatan pemberdayaan konsumen/masyarakat di bidang obat dan makanan	Peningkatan pemberdayaan konsumen/ masyarakat di bidang obat dan makanan, Pengetahuan konsumen tentang obat masih kurang			Rancaekek				2.000.000	2.000.000						2.000.000	Dinkes	Wilayah	PD	M
1 02 xx 17 01	Program Pengawasan Obat dan Makanan	Peningkatan pemberdayaan konsumen/masyarakat di bidang obat dan makanan	Peningkatan pemberdayaan konsumen/ masyarakat di bidang obat dan makanan, Pengetahuan konsumen tentang obat masih kurang			Solokanjeruk				2.000.000	2.000.000						2.000.000	Dinkes	Wilayah	PD	M
1 02 xx 17 01	Program Pengawasan Obat dan Makanan	Peningkatan pemberdayaan konsumen/masyarakat di bidang obat dan makanan	Peningkatan pemberdayaan konsumen/ masyarakat di bidang obat dan makanan, Pengetahuan konsumen tentang obat masih kurang			Soreang				2.000.000	2.000.000						2.000.000	Dinkes	Wilayah	PD	M
1 02 xx 17 01	Program Pengawasan Obat dan Makanan	Peningkatan pemberdayaan konsumen/masyarakat di bidang obat dan makanan	Peningkatan pemberdayaan konsumen/ masyarakat di bidang obat dan makanan, Pengetahuan konsumen tentang obat masih kurang			Kutawaringin				2.000.000	2.000.000						2.000.000	Dinkes	Wilayah	PD	M
1 02 xx 17 02	Program Pengawasan Obat dan Makanan	Peningkatan pengawasan keamanan pangan dan bahan berbahaya	Peningkatan pengawasan keamanan pangan dan bahan berbahaya			Kab. Bandung				70.000.000	70.000.000						70.000.000	Dinkes	SKPD	PD	M
1 02 xx 17 04	Program Pengawasan Obat dan Makanan	Peningkatan penyidikan dan penegakan hukum di bidang obat dan makanan	Peningkatan penyidikan dan penegakan hukum di bidang makanan			Kab. Bandung				37.000.000	37.000.000						37.000.000	Dinkes	SKPD	PD	M
1 02 xx 17 05	Program Pengawasan Obat dan Makanan	Monitoring, evaluasi dan pelaporan	Monitoring, Evaluasi dan Pelaporan			Arjasari				1.000.000	1.000.000						1.000.000	Dinkes	Wilayah	PD	M
1 02 xx 17 05	Program Pengawasan Obat dan Makanan	Monitoring, evaluasi dan pelaporan	Monitoring, Evaluasi dan Pelaporan			Baleendah				1.000.000	1.000.000						1.000.000	Dinkes	Wilayah	PD	M

Kode Rekening	Program	Kegiatan	Rasionalisasi Kegiatan	Sasaran	Volume	Lokasi		Sumber Pendanaan											SKPD Pelaksana	Pengusul (SKPD/Wilayah)	Keterangan (T/PTD/N)	M/ TM
						Kecamatan	Desa	APBD Kab.				APBD Prov	APBN	CSR	PPP	Usaha Lain Yang Sah	Total					
								P2D	Pembiayaan	SKPD	JUMLAH APBD KAB.											
1	2	3	4	5	6	7	8	9	10	11	12=9+10+11	13	14	15	16	17	18=12+13+14+15+16+17	19	20	21	22	
1 02 xx 17 05	Program Pengawasan Obat dan Makanan	Monitoring, evaluasi dan pelaporan	Monitoring, Evaluasi dan Pelaporan			Banjaran				1.000.000	1.000.000						1.000.000	Dinkes	Wilayah	PD	M	
1 02 xx 17 05	Program Pengawasan Obat dan Makanan	Monitoring, evaluasi dan pelaporan	Monitoring, Evaluasi dan Pelaporan			Bojongsong				1.000.000	1.000.000						1.000.000	Dinkes	Wilayah	PD	M	
1 02 xx 17 05	Program Pengawasan Obat dan Makanan	Monitoring, evaluasi dan pelaporan	Monitoring, Evaluasi dan Pelaporan			Cangkuang				1.000.000	1.000.000						1.000.000	Dinkes	Wilayah	PD	M	
1 02 xx 17 05	Program Pengawasan Obat dan Makanan	Monitoring, evaluasi dan pelaporan	Monitoring, Evaluasi dan Pelaporan			Cicalengka				1.000.000	1.000.000						1.000.000	Dinkes	Wilayah	PD	M	
1 02 xx 17 05	Program Pengawasan Obat dan Makanan	Monitoring, evaluasi dan pelaporan	Monitoring, Evaluasi dan Pelaporan			Cikancung				1.000.000	1.000.000						1.000.000	Dinkes	Wilayah	PD	M	
1 02 xx 17 05	Program Pengawasan Obat dan Makanan	Monitoring, evaluasi dan pelaporan	Monitoring, Evaluasi dan Pelaporan			Cilengkrang				1.000.000	1.000.000						1.000.000	Dinkes	Wilayah	PD	M	
1 02 xx 17 05	Program Pengawasan Obat dan Makanan	Monitoring, evaluasi dan pelaporan	Monitoring, Evaluasi dan Pelaporan			Cileunyi				1.000.000	1.000.000						1.000.000	Dinkes	Wilayah	PD	M	
1 02 xx 17 05	Program Pengawasan Obat dan Makanan	Monitoring, evaluasi dan pelaporan	Monitoring, Evaluasi dan Pelaporan			Cimaung				1.000.000	1.000.000						1.000.000	Dinkes	Wilayah	PD	M	
1 02 xx 17 05	Program Pengawasan Obat dan Makanan	Monitoring, evaluasi dan pelaporan	Monitoring, Evaluasi dan Pelaporan			Cimenyang				1.000.000	1.000.000						1.000.000	Dinkes	Wilayah	PD	M	
1 02 xx 17 05	Program Pengawasan Obat dan Makanan	Monitoring, evaluasi dan pelaporan	Monitoring, Evaluasi dan Pelaporan			Ciparay				1.000.000	1.000.000						1.000.000	Dinkes	Wilayah	PD	M	
1 02 xx 17 05	Program Pengawasan Obat dan Makanan	Monitoring, evaluasi dan pelaporan	Monitoring, Evaluasi dan Pelaporan			Ciwidey				1.000.000	1.000.000						1.000.000	Dinkes	Wilayah	PD	M	
1 02 xx 17 05	Program Pengawasan Obat dan Makanan	Monitoring, evaluasi dan pelaporan	Monitoring, Evaluasi dan Pelaporan			Dayeuhkolot				1.000.000	1.000.000						1.000.000	Dinkes	Wilayah	PD	M	
1 02 xx 17 05	Program Pengawasan Obat dan Makanan	Monitoring, evaluasi dan pelaporan	Monitoring, Evaluasi dan Pelaporan			Ibun				1.000.000	1.000.000						1.000.000	Dinkes	Wilayah	PD	M	
1 02 xx 17 05	Program Pengawasan Obat dan Makanan	Monitoring, evaluasi dan pelaporan	Monitoring, Evaluasi dan Pelaporan			Katapang				1.000.000	1.000.000						1.000.000	Dinkes	Wilayah	PD	M	
1 02 xx 17 05	Program Pengawasan Obat dan Makanan	Monitoring, evaluasi dan pelaporan	Monitoring, Evaluasi dan Pelaporan			Kertasari				1.000.000	1.000.000						1.000.000	Dinkes	Wilayah	PD	M	
1 02 xx 17 05	Program Pengawasan Obat dan Makanan	Monitoring, evaluasi dan pelaporan	Monitoring, Evaluasi dan Pelaporan			Majalaya				1.000.000	1.000.000						1.000.000	Dinkes	Wilayah	PD	M	
1 02 xx 17 05	Program Pengawasan Obat dan Makanan	Monitoring, evaluasi dan pelaporan	Monitoring, Evaluasi dan Pelaporan			Margaasih				1.000.000	1.000.000						1.000.000	Dinkes	Wilayah	PD	M	
1 02 xx 17 05	Program Pengawasan Obat dan Makanan	Monitoring, evaluasi dan pelaporan	Monitoring, Evaluasi dan Pelaporan			Margahayu				1.000.000	1.000.000						1.000.000	Dinkes	Wilayah	PD	M	
1 02 xx 17 05	Program Pengawasan Obat dan Makanan	Monitoring, evaluasi dan pelaporan	Monitoring, Evaluasi dan Pelaporan			Nagreg				1.000.000	1.000.000						1.000.000	Dinkes	Wilayah	PD	M	
1 02 xx 17 05	Program Pengawasan Obat dan Makanan	Monitoring, evaluasi dan pelaporan	Monitoring, Evaluasi dan Pelaporan			Pacet				1.000.000	1.000.000						1.000.000	Dinkes	Wilayah	PD	M	
1 02 xx 17 05	Program Pengawasan Obat dan Makanan	Monitoring, evaluasi dan pelaporan	Monitoring, Evaluasi dan Pelaporan			Pameungpeuk				1.000.000	1.000.000						1.000.000	Dinkes	Wilayah	PD	M	
1 02 xx 17 05	Program Pengawasan Obat dan Makanan	Monitoring, evaluasi dan pelaporan	Monitoring, Evaluasi dan Pelaporan			Pangalengan				1.000.000	1.000.000						1.000.000	Dinkes	Wilayah	PD	M	
1 02 xx 17 05	Program Pengawasan Obat dan Makanan	Monitoring, evaluasi dan pelaporan	Monitoring, Evaluasi dan Pelaporan			Paseh				1.000.000	1.000.000						1.000.000	Dinkes	Wilayah	PD	M	
1 02 xx 17 05	Program Pengawasan Obat dan Makanan	Monitoring, evaluasi dan pelaporan	Monitoring, Evaluasi dan Pelaporan			Pasirjambu				1.000.000	1.000.000						1.000.000	Dinkes	Wilayah	PD	M	
1 02 xx 17 05	Program Pengawasan Obat dan Makanan	Monitoring, evaluasi dan pelaporan	Monitoring, Evaluasi dan Pelaporan			Rancabali				1.000.000	1.000.000						1.000.000	Dinkes	Wilayah	PD	M	
1 02 xx 17 05	Program Pengawasan Obat dan Makanan	Monitoring, evaluasi dan pelaporan	Monitoring, Evaluasi dan Pelaporan			Rancaekek				1.000.000	1.000.000						1.000.000	Dinkes	Wilayah	PD	M	
1 02 xx 17 05	Program Pengawasan Obat dan Makanan	Monitoring, evaluasi dan pelaporan	Monitoring, Evaluasi dan Pelaporan			Solokanjeruk				1.000.000	1.000.000						1.000.000	Dinkes	Wilayah	PD	M	
1 02 xx 17 05	Program Pengawasan Obat dan Makanan	Monitoring, evaluasi dan pelaporan	Monitoring, Evaluasi dan Pelaporan			Soreang				1.000.000	1.000.000						1.000.000	Dinkes	Wilayah	PD	M	
1 02 xx 17 05	Program Pengawasan Obat dan Makanan	Monitoring, evaluasi dan pelaporan	Monitoring, Evaluasi dan Pelaporan			Kutawaringin				1.000.000	1.000.000						1.000.000	Dinkes	Wilayah	PD	M	
1 02 xx 23 01	Program Standarisasi Pelayanan Kesehatan	Penyusunan standar kesehatan	Kegiatan Penyusunan Standar Pelayanan Kesehatan			Kab. Bandung				25.000.000	25.000.000						25.000.000	Dinkes	SKPD	PD	M	
1 02 xx 23 02	Program Standarisasi Pelayanan Kesehatan	Evaluasi dan pengembangan standar pelayanan kesehatan	Kegiatan Evaluasi dan pengembangan standar pelayanan kesehatan			Kab. Bandung				75.000.000	75.000.000						75.000.000	Dinkes	SKPD	PD	M	
1 02 xx 23 03	Program Standarisasi Pelayanan Kesehatan	Pembangunan dan pemutakhiran data dasar standar pelayanan kesehatan	Kegiatan desiminasi informasi lintas program pelayanan UPTD Laboratorium Dinkes			Kab. Bandung				98.675.000	98.675.000						98.675.000	Dinkes	SKPD	PD	M	

Kode Rekening	Program	Kegiatan	Rasionalisasi Kegiatan	Sasaran	Volume	Lokasi		Sumber Pendanaan										SKPD Pelaksana	Pengusul (SKPD/Wilayah)	Keterangan (T/TPD/N)	M/ TM
						Kecamatan	Desa	APBD Kab.				APBD Prov	APBN	CSR	PPP	Usaha Lain Yang Sah	Total				
								P2D	Pembiayaan	SKPD	JUMLAH APBD KAB.										
1	2	3	4	5	6	7	8	9	10	11	12=9+10+11	13	14	15	16	17	18=12+13+14+15+16+17	19	20	21	22
1 02 xx 24 11	Program Pelayanan Kesehatan Penduduk Miskin	dst.....(Pembayaran klaim pelayanan kesehatan rujukan di Rumah Sakit/ sarana pelayanan lainnya)	Pembayaran klaim pelayanan kesehatan rujukan di Rumah Sakit/ sarana pelayanan lainnya			Kab. Bandung				12.000.000.000	12.000.000.000						12.000.000.000	Dinkes	SKPD	PD	M
1 02 xx 28 05	Program Kemitraan peningkatan pelayanan kesehatan	kemitraan peningkatan kualitas dokter dan paramedis	Kegiatan Kemitraan peningkatan kualitas dokter dan paramedis			Kab. Bandung				50.000.000	50.000.000						50.000.000	Dinkes	SKPD	PD	M
1 02 xx 30 03	Program peningkatan pelayanan kesehatan lansia	Pendidikan dan pelatihan perawatan kesehatan	Kegiatan Pendidikan dan pelatihan perawatan kesehatan			Kab. Bandung				20.000.000	20.000.000						20.000.000	Dinkes	SKPD	PD	M
1 02 xx 16 09	Program Upaya Kesehatan Masyarakat	Peningkatan kesehatan masyarakat	Penjaringan kesehatan anak sekolah			Kab. Bandung				10.000.000	10.000.000						10.000.000	Dinkes	SKPD	PD	M
1 02 xx 16 09	Program Upaya Kesehatan Masyarakat	Peningkatan kesehatan masyarakat	Penjaringan kesehatan anak sekolah			Arjasari				2.000.000	2.000.000						2.000.000	Dinkes	Wilayah	PD	M
1 02 xx 16 09	Program Upaya Kesehatan Masyarakat	Peningkatan kesehatan masyarakat	Penjaringan kesehatan anak sekolah			Baleendah				2.000.000	2.000.000						2.000.000	Dinkes	Wilayah	PD	M
1 02 xx 16 09	Program Upaya Kesehatan Masyarakat	Peningkatan kesehatan masyarakat	Penjaringan kesehatan anak sekolah			Banjaran				2.000.000	2.000.000						2.000.000	Dinkes	Wilayah	PD	M
1 02 xx 16 09	Program Upaya Kesehatan Masyarakat	Peningkatan kesehatan masyarakat	Penjaringan kesehatan anak sekolah			Bojongsong				2.000.000	2.000.000						2.000.000	Dinkes	Wilayah	PD	M
1 02 xx 16 09	Program Upaya Kesehatan Masyarakat	Peningkatan kesehatan masyarakat	Penjaringan kesehatan anak sekolah			Cangkuang				2.000.000	2.000.000						2.000.000	Dinkes	Wilayah	PD	M
1 02 xx 16 09	Program Upaya Kesehatan Masyarakat	Peningkatan kesehatan masyarakat	Penjaringan kesehatan anak sekolah			Cicalengka				2.000.000	2.000.000						2.000.000	Dinkes	Wilayah	PD	M
1 02 xx 16 09	Program Upaya Kesehatan Masyarakat	Peningkatan kesehatan masyarakat	Penjaringan kesehatan anak sekolah			Cikancung				2.000.000	2.000.000						2.000.000	Dinkes	Wilayah	PD	M
1 02 xx 16 09	Program Upaya Kesehatan Masyarakat	Peningkatan kesehatan masyarakat	Penjaringan kesehatan anak sekolah			Cilengkrang				2.000.000	2.000.000						2.000.000	Dinkes	Wilayah	PD	M
1 02 xx 16 09	Program Upaya Kesehatan Masyarakat	Peningkatan kesehatan masyarakat	Penjaringan kesehatan anak sekolah			Cileunyi				2.000.000	2.000.000						2.000.000	Dinkes	Wilayah	PD	M
1 02 xx 16 09	Program Upaya Kesehatan Masyarakat	Peningkatan kesehatan masyarakat	Penjaringan kesehatan anak sekolah			Cimaung				2.000.000	2.000.000						2.000.000	Dinkes	Wilayah	PD	M
1 02 xx 16 09	Program Upaya Kesehatan Masyarakat	Peningkatan kesehatan masyarakat	Penjaringan kesehatan anak sekolah			Cimendan				2.000.000	2.000.000						2.000.000	Dinkes	Wilayah	PD	M
1 02 xx 16 09	Program Upaya Kesehatan Masyarakat	Peningkatan kesehatan masyarakat	Penjaringan kesehatan anak sekolah			Ciparay				2.000.000	2.000.000						2.000.000	Dinkes	Wilayah	PD	M
1 02 xx 16 09	Program Upaya Kesehatan Masyarakat	Peningkatan kesehatan masyarakat	Penjaringan kesehatan anak sekolah			Ciwidey				2.000.000	2.000.000						2.000.000	Dinkes	Wilayah	PD	M
1 02 xx 16 09	Program Upaya Kesehatan Masyarakat	Peningkatan kesehatan masyarakat	Penjaringan kesehatan anak sekolah			Dayeuhkolot				2.000.000	2.000.000						2.000.000	Dinkes	Wilayah	PD	M
1 02 xx 16 09	Program Upaya Kesehatan Masyarakat	Peningkatan kesehatan masyarakat	Penjaringan kesehatan anak sekolah			Ibun				2.000.000	2.000.000						2.000.000	Dinkes	Wilayah	PD	M
1 02 xx 16 09	Program Upaya Kesehatan Masyarakat	Peningkatan kesehatan masyarakat	Penjaringan kesehatan anak sekolah			Katapang				2.000.000	2.000.000						2.000.000	Dinkes	Wilayah	PD	M
1 02 xx 16 09	Program Upaya Kesehatan Masyarakat	Peningkatan kesehatan masyarakat	Penjaringan kesehatan anak sekolah			Kertasari				2.000.000	2.000.000						2.000.000	Dinkes	Wilayah	PD	M
1 02 xx 16 09	Program Upaya Kesehatan Masyarakat	Peningkatan kesehatan masyarakat	Penjaringan kesehatan anak sekolah			Majalaya				2.000.000	2.000.000						2.000.000	Dinkes	Wilayah	PD	M
1 02 xx 16 09	Program Upaya Kesehatan Masyarakat	Peningkatan kesehatan masyarakat	Penjaringan kesehatan anak sekolah			Margaasih				2.000.000	2.000.000						2.000.000	Dinkes	Wilayah	PD	M
1 02 xx 16 09	Program Upaya Kesehatan Masyarakat	Peningkatan kesehatan masyarakat	Penjaringan kesehatan anak sekolah			Margahayu				2.000.000	2.000.000						2.000.000	Dinkes	Wilayah	PD	M
1 02 xx 16 09	Program Upaya Kesehatan Masyarakat	Peningkatan kesehatan masyarakat	Penjaringan kesehatan anak sekolah			Nagreg				2.000.000	2.000.000						2.000.000	Dinkes	Wilayah	PD	M



Kode Rekening	Program	Kegiatan	Rasionalisasi Kegiatan	Sasaran	Volume	Lokasi		Sumber Pendanaan										SKPD Pelaksana	Pengusul (SKPD/Wilayah)	Keterangan (T/PPD/N)	M/ TM
						Kecamatan	Desa	APBD Kab.				APBD Prov	APBN	CSR	PPP	Usaha Lain Yang Sah	Total				
								P2D	Pembiayaan	SKPD	JUMLAH APBD KAB.										
1	2	3	4	5	6	7	8	9	10	11	12=9+10+11	13	14	15	16	17	18=12+13+14+15+16+17	19	20	21	22
1 02 xx 16 09	Program Upaya Kesehatan Masyarakat	Peningkatan kesehatan masyarakat	Penjaringan kesehatan anak sekolah			Pacet				2.000.000	2.000.000						2.000.000	Dinkes	Wilayah	PD	M
1 02 xx 16 09	Program Upaya Kesehatan Masyarakat	Peningkatan kesehatan masyarakat	Penjaringan kesehatan anak sekolah			Pameungpeuk				2.000.000	2.000.000						2.000.000	Dinkes	Wilayah	PD	M
1 02 xx 16 09	Program Upaya Kesehatan Masyarakat	Peningkatan kesehatan masyarakat	Penjaringan kesehatan anak sekolah			Pangalengan				2.000.000	2.000.000						2.000.000	Dinkes	Wilayah	PD	M
1 02 xx 16 09	Program Upaya Kesehatan Masyarakat	Peningkatan kesehatan masyarakat	Penjaringan kesehatan anak sekolah			Paseh				2.000.000	2.000.000						2.000.000	Dinkes	Wilayah	PD	M
1 02 xx 16 09	Program Upaya Kesehatan Masyarakat	Peningkatan kesehatan masyarakat	Penjaringan kesehatan anak sekolah			Pasirjambu				2.000.000	2.000.000						2.000.000	Dinkes	Wilayah	PD	M
1 02 xx 16 09	Program Upaya Kesehatan Masyarakat	Peningkatan kesehatan masyarakat	Penjaringan kesehatan anak sekolah			Rancabali				2.000.000	2.000.000						2.000.000	Dinkes	Wilayah	PD	M
1 02 xx 16 09	Program Upaya Kesehatan Masyarakat	Peningkatan kesehatan masyarakat	Penjaringan kesehatan anak sekolah			Rancaek				2.000.000	2.000.000						2.000.000	Dinkes	Wilayah	PD	M
1 02 xx 16 09	Program Upaya Kesehatan Masyarakat	Peningkatan kesehatan masyarakat	Penjaringan kesehatan anak sekolah			Solokanjeruk				2.000.000	2.000.000						2.000.000	Dinkes	Wilayah	PD	M
1 02 xx 16 09	Program Upaya Kesehatan Masyarakat	Peningkatan kesehatan masyarakat	Penjaringan kesehatan anak sekolah			Soreang				2.000.000	2.000.000						2.000.000	Dinkes	Wilayah	PD	M
1 02 xx 16 09	Program Upaya Kesehatan Masyarakat	Peningkatan kesehatan masyarakat	Penjaringan kesehatan anak sekolah			Kutawaringin				2.000.000	2.000.000						2.000.000	Dinkes	Wilayah	PD	M
1 02 xx 19 01	Program Promosi Kesehatan dan Pemberdayaan masyarakat	Pengembangan media promosi dan informasi sadar hidup sehat	Kegiatan Pengembangan Media Promosi & Informasi Sadar Hidup Sehat			Kab. Bandung				14.000.000	14.000.000						14.000.000	Dinkes	SKPD	PD	M
1 02 xx 19 01	Program Promosi Kesehatan dan Pemberdayaan masyarakat	Pengembangan media promosi dan informasi sadar hidup sehat	Kegiatan Pengembangan Media Promosi & Informasi Sadar Hidup Sehat			Arjasari				1.000.000	1.000.000						1.000.000	Dinkes	Wilayah	PD	M
1 02 xx 19 01	Program Promosi Kesehatan dan Pemberdayaan masyarakat	Pengembangan media promosi dan informasi sadar hidup sehat	Kegiatan Pengembangan Media Promosi & Informasi Sadar Hidup Sehat			Baleendah				1.000.000	1.000.000						1.000.000	Dinkes	Wilayah	PD	M
1 02 xx 19 01	Program Promosi Kesehatan dan Pemberdayaan masyarakat	Pengembangan media promosi dan informasi sadar hidup sehat	Kegiatan Pengembangan Media Promosi & Informasi Sadar Hidup Sehat			Banjaran				1.000.000	1.000.000						1.000.000	Dinkes	Wilayah	PD	M
1 02 xx 19 01	Program Promosi Kesehatan dan Pemberdayaan masyarakat	Pengembangan media promosi dan informasi sadar hidup sehat	Kegiatan Pengembangan Media Promosi & Informasi Sadar Hidup Sehat			Bojongsong				1.000.000	1.000.000						1.000.000	Dinkes	Wilayah	PD	M
1 02 xx 19 01	Program Promosi Kesehatan dan Pemberdayaan masyarakat	Pengembangan media promosi dan informasi sadar hidup sehat	Kegiatan Pengembangan Media Promosi & Informasi Sadar Hidup Sehat			Cangkuang				1.000.000	1.000.000						1.000.000	Dinkes	Wilayah	PD	M
1 02 xx 19 01	Program Promosi Kesehatan dan Pemberdayaan masyarakat	Pengembangan media promosi dan informasi sadar hidup sehat	Kegiatan Pengembangan Media Promosi & Informasi Sadar Hidup Sehat			Cicalengka				1.000.000	1.000.000						1.000.000	Dinkes	Wilayah	PD	M
1 02 xx 19 01	Program Promosi Kesehatan dan Pemberdayaan masyarakat	Pengembangan media promosi dan informasi sadar hidup sehat	Kegiatan Pengembangan Media Promosi & Informasi Sadar Hidup Sehat			Cikancung				1.000.000	1.000.000						1.000.000	Dinkes	Wilayah	PD	M
1 02 xx 19 01	Program Promosi Kesehatan dan Pemberdayaan masyarakat	Pengembangan media promosi dan informasi sadar hidup sehat	Kegiatan Pengembangan Media Promosi & Informasi Sadar Hidup Sehat			Cilengkrang				1.000.000	1.000.000						1.000.000	Dinkes	Wilayah	PD	M

Kode Rekening	Program	Kegiatan	Rasionalisasi Kegiatan	Sasaran	Volume	Lokasi		Sumber Pendanaan											SKPD Pelaksana	Pengusul (SKPD/Wilayah)	Keterangan (T/PPD/N)	M/ TM
						Kecamatan	Desa	APBD Kab.				APBD Prov	APBN	CSR	PPP	Usaha Lain Yang Sah	Total					
								P2D	Pembiayaan	SKPD	JUMLAH APBD KAB.											
1	2	3	4	5	6	7	8	9	10	11	12=9+10+11	13	14	15	16	17	18=12+13+14+15+16+17	19	20	21	22	
1 02 xx 19 01	Program Promosi Kesehatan dan Pemberdayaan masyarakat	Pengembangan media promosi dan informasi sadar hidup sehat	Kegiatan Pengembangan Media Promosi & Informasi Sadar Hidup Sehat			Cileunyi				1.000.000	1.000.000						1.000.000	Dinkes	Wilayah	PD	M	
1 02 xx 19 01	Program Promosi Kesehatan dan Pemberdayaan masyarakat	Pengembangan media promosi dan informasi sadar hidup sehat	Kegiatan Pengembangan Media Promosi & Informasi Sadar Hidup Sehat			Cimaung				1.000.000	1.000.000						1.000.000	Dinkes	Wilayah	PD	M	
1 02 xx 19 01	Program Promosi Kesehatan dan Pemberdayaan masyarakat	Pengembangan media promosi dan informasi sadar hidup sehat	Kegiatan Pengembangan Media Promosi & Informasi Sadar Hidup Sehat			Cimencyan				1.000.000	1.000.000						1.000.000	Dinkes	Wilayah	PD	M	
1 02 xx 19 01	Program Promosi Kesehatan dan Pemberdayaan masyarakat	Pengembangan media promosi dan informasi sadar hidup sehat	Kegiatan Pengembangan Media Promosi & Informasi Sadar Hidup Sehat			Ciparay				1.000.000	1.000.000						1.000.000	Dinkes	Wilayah	PD	M	
1 02 xx 19 01	Program Promosi Kesehatan dan Pemberdayaan masyarakat	Pengembangan media promosi dan informasi sadar hidup sehat	Kegiatan Pengembangan Media Promosi & Informasi Sadar Hidup Sehat			Ciwidey				1.000.000	1.000.000						1.000.000	Dinkes	Wilayah	PD	M	
1 02 xx 19 01	Program Promosi Kesehatan dan Pemberdayaan masyarakat	Pengembangan media promosi dan informasi sadar hidup sehat	Kegiatan Pengembangan Media Promosi & Informasi Sadar Hidup Sehat			Dayeuhkolot				1.000.000	1.000.000						1.000.000	Dinkes	Wilayah	PD	M	
1 02 xx 19 01	Program Promosi Kesehatan dan Pemberdayaan masyarakat	Pengembangan media promosi dan informasi sadar hidup sehat	Kegiatan Pengembangan Media Promosi & Informasi Sadar Hidup Sehat			Ibun				1.000.000	1.000.000						1.000.000	Dinkes	Wilayah	PD	M	
1 02 xx 19 01	Program Promosi Kesehatan dan Pemberdayaan masyarakat	Pengembangan media promosi dan informasi sadar hidup sehat	Kegiatan Pengembangan Media Promosi & Informasi Sadar Hidup Sehat			Katampang				1.000.000	1.000.000						1.000.000	Dinkes	Wilayah	PD	M	
1 02 xx 19 01	Program Promosi Kesehatan dan Pemberdayaan masyarakat	Pengembangan media promosi dan informasi sadar hidup sehat	Kegiatan Pengembangan Media Promosi & Informasi Sadar Hidup Sehat			Kertasari				1.000.000	1.000.000						1.000.000	Dinkes	Wilayah	PD	M	
1 02 xx 19 01	Program Promosi Kesehatan dan Pemberdayaan masyarakat	Pengembangan media promosi dan informasi sadar hidup sehat	Kegiatan Pengembangan Media Promosi & Informasi Sadar Hidup Sehat			Majalaya				1.000.000	1.000.000						1.000.000	Dinkes	Wilayah	PD	M	
1 02 xx 19 01	Program Promosi Kesehatan dan Pemberdayaan masyarakat	Pengembangan media promosi dan informasi sadar hidup sehat	Kegiatan Pengembangan Media Promosi & Informasi Sadar Hidup Sehat			Margaasih				1.000.000	1.000.000						1.000.000	Dinkes	Wilayah	PD	M	
1 02 xx 19 01	Program Promosi Kesehatan dan Pemberdayaan masyarakat	Pengembangan media promosi dan informasi sadar hidup sehat	Kegiatan Pengembangan Media Promosi & Informasi Sadar Hidup Sehat			Margahayu				1.000.000	1.000.000						1.000.000	Dinkes	Wilayah	PD	M	
1 02 xx 19 01	Program Promosi Kesehatan dan Pemberdayaan masyarakat	Pengembangan media promosi dan informasi sadar hidup sehat	Kegiatan Pengembangan Media Promosi & Informasi Sadar Hidup Sehat			Nagreg				1.000.000	1.000.000						1.000.000	Dinkes	Wilayah	PD	M	
1 02 xx 19 01	Program Promosi Kesehatan dan Pemberdayaan masyarakat	Pengembangan media promosi dan informasi sadar hidup sehat	Kegiatan Pengembangan Media Promosi & Informasi Sadar Hidup Sehat			Pacet				1.000.000	1.000.000						1.000.000	Dinkes	Wilayah	PD	M	
1 02 xx 19 01	Program Promosi Kesehatan dan Pemberdayaan masyarakat	Pengembangan media promosi dan informasi sadar hidup sehat	Kegiatan Pengembangan Media Promosi & Informasi Sadar Hidup Sehat			Pameungpeuk				1.000.000	1.000.000						1.000.000	Dinkes	Wilayah	PD	M	

Kode Rekening	Program	Kegiatan	Rasionalisasi Kegiatan	Sasaran	Volume	Lokasi		Sumber Pendanaan											SKPD Pelaksana	Pengusul (SKPD/Wilayah)	Keterangan (T/TPD/N)	M/TM
						Kecamatan	Desa	APBD Kab.				APBD Prov	APBN	CSR	PPP	Usaha Lain Yang Sah	Total					
								P2D	Pembiayaan	SKPD	JUMLAH APBD KAB.											
1	2	3	4	5	6	7	8	9	10	11	12=9+10+11	13	14	15	16	17	18=12+13+14+15+16+17	19	20	21	22	
1 02 xx 19 01	Program Promosi Kesehatan dan Pemberdayaan masyarakat	Pengembangan media promosi dan informasi sadar hidup sehat	Kegiatan Pengembangan Media Promosi & Informasi Sadar Hidup Sehat			Pangalengan				1.000.000	1.000.000						1.000.000	Dinkes	Wilayah	PD	M	
1 02 xx 19 01	Program Promosi Kesehatan dan Pemberdayaan masyarakat	Pengembangan media promosi dan informasi sadar hidup sehat	Kegiatan Pengembangan Media Promosi & Informasi Sadar Hidup Sehat			Paseh				1.000.000	1.000.000						1.000.000	Dinkes	Wilayah	PD	M	
1 02 xx 19 01	Program Promosi Kesehatan dan Pemberdayaan masyarakat	Pengembangan media promosi dan informasi sadar hidup sehat	Kegiatan Pengembangan Media Promosi & Informasi Sadar Hidup Sehat			Pasirjambu				1.000.000	1.000.000						1.000.000	Dinkes	Wilayah	PD	M	
1 02 xx 19 01	Program Promosi Kesehatan dan Pemberdayaan masyarakat	Pengembangan media promosi dan informasi sadar hidup sehat	Kegiatan Pengembangan Media Promosi & Informasi Sadar Hidup Sehat			Rancabali				1.000.000	1.000.000						1.000.000	Dinkes	Wilayah	PD	M	
1 02 xx 19 01	Program Promosi Kesehatan dan Pemberdayaan masyarakat	Pengembangan media promosi dan informasi sadar hidup sehat	Kegiatan Pengembangan Media Promosi & Informasi Sadar Hidup Sehat			Rancaekek				1.000.000	1.000.000						1.000.000	Dinkes	Wilayah	PD	M	
1 02 xx 19 01	Program Promosi Kesehatan dan Pemberdayaan masyarakat	Pengembangan media promosi dan informasi sadar hidup sehat	Kegiatan Pengembangan Media Promosi & Informasi Sadar Hidup Sehat			Solokanjeruk				1.000.000	1.000.000						1.000.000	Dinkes	Wilayah	PD	M	
1 02 xx 19 01	Program Promosi Kesehatan dan Pemberdayaan masyarakat	Pengembangan media promosi dan informasi sadar hidup sehat	Kegiatan Pengembangan Media Promosi & Informasi Sadar Hidup Sehat			Soreang				1.000.000	1.000.000						1.000.000	Dinkes	Wilayah	PD	M	
1 02 xx 19 01	Program Promosi Kesehatan dan Pemberdayaan masyarakat	Pengembangan media promosi dan informasi sadar hidup sehat	Kegiatan Pengembangan Media Promosi & Informasi Sadar Hidup Sehat			Kutawaringin				1.000.000	1.000.000						1.000.000	Dinkes	Wilayah	PD	M	
1 02 xx 19 03	Program Promosi Kesehatan dan Pemberdayaan masyarakat	Peningkatan pendidikan tenaga penyuluh kesehatan	Kegiatan Peningkatan Pendidikan Tenaga Penyuluh Kesehatan			Arjasari				6.100.000	6.100.000						6.100.000	Dinkes	Wilayah	PD	M	
1 02 xx 19 03	Program Promosi Kesehatan dan Pemberdayaan masyarakat	Peningkatan pendidikan tenaga penyuluh kesehatan	Kegiatan Peningkatan Pendidikan Tenaga Penyuluh Kesehatan			Baleendah				6.100.000	6.100.000						6.100.000	Dinkes	Wilayah	PD	M	
1 02 xx 19 03	Program Promosi Kesehatan dan Pemberdayaan masyarakat	Peningkatan pendidikan tenaga penyuluh kesehatan	Kegiatan Peningkatan Pendidikan Tenaga Penyuluh Kesehatan			Banjaran				6.100.000	6.100.000						6.100.000	Dinkes	Wilayah	PD	M	
1 02 xx 19 03	Program Promosi Kesehatan dan Pemberdayaan masyarakat	Peningkatan pendidikan tenaga penyuluh kesehatan	Kegiatan Peningkatan Pendidikan Tenaga Penyuluh Kesehatan			Bojongsong				6.100.000	6.100.000						6.100.000	Dinkes	Wilayah	PD	M	
1 02 xx 19 03	Program Promosi Kesehatan dan Pemberdayaan masyarakat	Peningkatan pendidikan tenaga penyuluh kesehatan	Kegiatan Peningkatan Pendidikan Tenaga Penyuluh Kesehatan			Cangkuang				6.100.000	6.100.000						6.100.000	Dinkes	Wilayah	PD	M	
1 02 xx 19 03	Program Promosi Kesehatan dan Pemberdayaan masyarakat	Peningkatan pendidikan tenaga penyuluh kesehatan	Kegiatan Peningkatan Pendidikan Tenaga Penyuluh Kesehatan			Cicalengka				6.100.000	6.100.000						6.100.000	Dinkes	Wilayah	PD	M	
1 02 xx 19 03	Program Promosi Kesehatan dan Pemberdayaan masyarakat	Peningkatan pendidikan tenaga penyuluh kesehatan	Kegiatan Peningkatan Pendidikan Tenaga Penyuluh Kesehatan			Cikancung				6.100.000	6.100.000						6.100.000	Dinkes	Wilayah	PD	M	
1 02 xx 19 03	Program Promosi Kesehatan dan Pemberdayaan masyarakat	Peningkatan pendidikan tenaga penyuluh kesehatan	Kegiatan Peningkatan Pendidikan Tenaga Penyuluh Kesehatan			Cilengkrang				6.100.000	6.100.000						6.100.000	Dinkes	Wilayah	PD	M	
1 02 xx 19 03	Program Promosi Kesehatan dan Pemberdayaan masyarakat	Peningkatan pendidikan tenaga penyuluh kesehatan	Kegiatan Peningkatan Pendidikan Tenaga Penyuluh Kesehatan			Cileunyi				6.100.000	6.100.000						6.100.000	Dinkes	Wilayah	PD	M	

Kode Rekening	Program	Kegiatan	Rasionalisasi Kegiatan	Sasaran	Volume	Lokasi		Sumber Pendanaan											SKPD Pelaksana	Pengusul (SKPD/Wilayah)	Keterangan (T/PPD/N)	M/ TM
						Kecamatan	Desa	APBD Kab.				APBD Prov	APBN	CSR	PPP	Usaha Lain Yang Sah	Total					
								P2D	Pembiayaan	SKPD	JUMLAH APBD KAB.											
1	2	3	4	5	6	7	8	9	10	11	12=9+10+11	13	14	15	16	17	18=12+13+14+15+16+17	19	20	21	22	
1 02 xx 19 03	Program Promosi Kesehatan dan Pemberdayaan masyarakat	Peningkatan pendidikan tenaga penyuluh kesehatan	Kegiatan Peningkatan Pendidikan Tenaga Penyuluh Kesehatan			Cimaung				6.100.000	6.100.000						6.100.000	Dinkes	Wilayah	PD	M	
1 02 xx 19 03	Program Promosi Kesehatan dan Pemberdayaan masyarakat	Peningkatan pendidikan tenaga penyuluh kesehatan	Kegiatan Peningkatan Pendidikan Tenaga Penyuluh Kesehatan			Cimenyang				6.100.000	6.100.000						6.100.000	Dinkes	Wilayah	PD	M	
1 02 xx 19 03	Program Promosi Kesehatan dan Pemberdayaan masyarakat	Peningkatan pendidikan tenaga penyuluh kesehatan	Kegiatan Peningkatan Pendidikan Tenaga Penyuluh Kesehatan			Ciparay				6.100.000	6.100.000						6.100.000	Dinkes	Wilayah	PD	M	
1 02 xx 19 03	Program Promosi Kesehatan dan Pemberdayaan masyarakat	Peningkatan pendidikan tenaga penyuluh kesehatan	Kegiatan Peningkatan Pendidikan Tenaga Penyuluh Kesehatan			Ciwidey				6.100.000	6.100.000						6.100.000	Dinkes	Wilayah	PD	M	
1 02 xx 19 03	Program Promosi Kesehatan dan Pemberdayaan masyarakat	Peningkatan pendidikan tenaga penyuluh kesehatan	Kegiatan Peningkatan Pendidikan Tenaga Penyuluh Kesehatan			Dayeuhkolot				6.100.000	6.100.000						6.100.000	Dinkes	Wilayah	PD	M	
1 02 xx 19 03	Program Promosi Kesehatan dan Pemberdayaan masyarakat	Peningkatan pendidikan tenaga penyuluh kesehatan	Kegiatan Peningkatan Pendidikan Tenaga Penyuluh Kesehatan			Ibun				6.100.000	6.100.000						6.100.000	Dinkes	Wilayah	PD	M	
1 02 xx 19 03	Program Promosi Kesehatan dan Pemberdayaan masyarakat	Peningkatan pendidikan tenaga penyuluh kesehatan	Kegiatan Peningkatan Pendidikan Tenaga Penyuluh Kesehatan			Katapang				6.100.000	6.100.000						6.100.000	Dinkes	Wilayah	PD	M	
1 02 xx 19 03	Program Promosi Kesehatan dan Pemberdayaan masyarakat	Peningkatan pendidikan tenaga penyuluh kesehatan	Kegiatan Peningkatan Pendidikan Tenaga Penyuluh Kesehatan			Kertasari				6.100.000	6.100.000						6.100.000	Dinkes	Wilayah	PD	M	
1 02 xx 19 03	Program Promosi Kesehatan dan Pemberdayaan masyarakat	Peningkatan pendidikan tenaga penyuluh kesehatan	Kegiatan Peningkatan Pendidikan Tenaga Penyuluh Kesehatan			Majalaya				6.100.000	6.100.000						6.100.000	Dinkes	Wilayah	PD	M	
1 02 xx 19 03	Program Promosi Kesehatan dan Pemberdayaan masyarakat	Peningkatan pendidikan tenaga penyuluh kesehatan	Kegiatan Peningkatan Pendidikan Tenaga Penyuluh Kesehatan			Margaasih				6.100.000	6.100.000						6.100.000	Dinkes	Wilayah	PD	M	
1 02 xx 19 03	Program Promosi Kesehatan dan Pemberdayaan masyarakat	Peningkatan pendidikan tenaga penyuluh kesehatan	Kegiatan Peningkatan Pendidikan Tenaga Penyuluh Kesehatan			Margahayu				6.100.000	6.100.000						6.100.000	Dinkes	Wilayah	PD	M	
1 02 xx 19 03	Program Promosi Kesehatan dan Pemberdayaan masyarakat	Peningkatan pendidikan tenaga penyuluh kesehatan	Kegiatan Peningkatan Pendidikan Tenaga Penyuluh Kesehatan			Nagreg				6.100.000	6.100.000						6.100.000	Dinkes	Wilayah	PD	M	
1 02 xx 19 03	Program Promosi Kesehatan dan Pemberdayaan masyarakat	Peningkatan pendidikan tenaga penyuluh kesehatan	Kegiatan Peningkatan Pendidikan Tenaga Penyuluh Kesehatan			Pacet				6.100.000	6.100.000						6.100.000	Dinkes	Wilayah	PD	M	
1 02 xx 19 03	Program Promosi Kesehatan dan Pemberdayaan masyarakat	Peningkatan pendidikan tenaga penyuluh kesehatan	Kegiatan Peningkatan Pendidikan Tenaga Penyuluh Kesehatan			Pameungpeuk				6.104.000	6.104.000						6.104.000	Dinkes	Wilayah	PD	M	
1 02 xx 19 03	Program Promosi Kesehatan dan Pemberdayaan masyarakat	Peningkatan pendidikan tenaga penyuluh kesehatan	Kegiatan Peningkatan Pendidikan Tenaga Penyuluh Kesehatan			Pangalengan				6.000.000	6.000.000						6.000.000	Dinkes	Wilayah	PD	M	
1 02 xx 19 03	Program Promosi Kesehatan dan Pemberdayaan masyarakat	Peningkatan pendidikan tenaga penyuluh kesehatan	Kegiatan Peningkatan Pendidikan Tenaga Penyuluh Kesehatan			Paseh				6.000.000	6.000.000						6.000.000	Dinkes	Wilayah	PD	M	
1 02 xx 19 03	Program Promosi Kesehatan dan Pemberdayaan masyarakat	Peningkatan pendidikan tenaga penyuluh kesehatan	Kegiatan Peningkatan Pendidikan Tenaga Penyuluh Kesehatan			Pasirjambu				6.000.000	6.000.000						6.000.000	Dinkes	Wilayah	PD	M	
1 02 xx 19 03	Program Promosi Kesehatan dan Pemberdayaan masyarakat	Peningkatan pendidikan tenaga penyuluh kesehatan	Kegiatan Peningkatan Pendidikan Tenaga Penyuluh Kesehatan			Rancabali				6.100.000	6.100.000						6.100.000	Dinkes	Wilayah	PD	M	
1 02 xx 19 03	Program Promosi Kesehatan dan Pemberdayaan masyarakat	Peningkatan pendidikan tenaga penyuluh kesehatan	Kegiatan Peningkatan Pendidikan Tenaga Penyuluh Kesehatan			Rancaekek				6.100.000	6.100.000						6.100.000	Dinkes	Wilayah	PD	M	

Kode Rekening	Program	Kegiatan	Rasionalisasi Kegiatan	Sasaran	Volume	Lokasi		Sumber Pendanaan										SKPD Pelaksana	Pengusul (SKPD/Wilayah)	Keterangan (T/TPD/N)	M/TM
						Kecamatan	Desa	APBD Kab.				APBD Prov	APBN	CSR	PPP	Usaha Lain Yang Sah	Total				
								P2D	Pembiayaan	SKPD	JUMLAH APBD KAB.										
1	2	3	4	5	6	7	8	9	10	11	12=9+10+11	13	14	15	16	17	18=12+13+14+15+16+17	19	20	21	22
1 02 xx 19 03	Program Promosi Kesehatan dan Pemberdayaan masyarakat	Peningkatan pendidikan tenaga penyuluh kesehatan	Kegiatan Peningkatan Pendidikan Tenaga Penyuluh Kesehatan			Solo	Kanjuruhan			6.100.000	6.100.000						6.100.000	Dinkes	Wilayah	PD	M
1 02 xx 19 03	Program Promosi Kesehatan dan Pemberdayaan masyarakat	Peningkatan pendidikan tenaga penyuluh kesehatan	Kegiatan Peningkatan Pendidikan Tenaga Penyuluh Kesehatan				Soreang			6.100.000	6.100.000						6.100.000	Dinkes	Wilayah	PD	M
1 02 xx 19 03	Program Promosi Kesehatan dan Pemberdayaan masyarakat	Peningkatan pendidikan tenaga penyuluh kesehatan	Kegiatan Peningkatan Pendidikan Tenaga Penyuluh Kesehatan				Kutawaringin			6.100.000	6.100.000						6.100.000	Dinkes	Wilayah	PD	M
1 02 xx 16 09	Program Upaya Kesehatan Masyarakat	Peningkatan kesehatan masyarakat	Biaya operasional desa siaga	31 Kecamatan		Kab. Bandung				400.000.000	400.000.000						400.000.000	Dinkes	SKPD	PD	M
1 02 xx 20 01	Program Perbaikan Gizi Masyarakat	Penyusunan peta informasi masyarakat kurang gizi	Kegiatan Penyusunan Peta Informasi Masyarakat Kurang Gizi			Kab. Bandung				200.000.000	200.000.000						200.000.000	Dinkes	SKPD	PD	M
1 02 xx 20 02	Program Perbaikan Gizi Masyarakat	Pemberian tambahan makanan dan vitamin	Kegiatan Pemberian Tambahan Makanan dan Vitamin			Kab. Bandung				1.500.000.000	1.500.000.000						1.500.000.000	Dinkes	SKPD	PD	M
1 02 xx 20 03	Program Perbaikan Gizi Masyarakat	Peangulangan kurang energi protein (KEP), anemia gizi besi, gangguan akibat kurang yodium (GAKY), kurang vitamin A dan kekurangan zat gizi mikro lainnya		Penangulangan Kurang Energi Protein (KEP), Anemi Gizi Besi, Gangguan akibat Kurang Iodium (GAKI), Kurang vitamin A, dan Kekurangan Zat Gizi Mikro lainnya			Anjasari			5.000.000	5.000.000						5.000.000	Dinkes	Wilayah	PD	M
1 02 xx 20 03	Program Perbaikan Gizi Masyarakat	Peangulangan kurang energi protein (KEP), anemia gizi besi, gangguan akibat kurang yodium (GAKY), kurang vitamin A dan kekurangan zat gizi mikro lainnya		Penangulangan Kurang Energi Protein (KEP), Anemi Gizi Besi, Gangguan akibat Kurang Iodium (GAKI), Kurang vitamin A, dan Kekurangan Zat Gizi Mikro lainnya			Baleendah			5.000.000	5.000.000						5.000.000	Dinkes	Wilayah	PD	M
1 02 xx 20 03	Program Perbaikan Gizi Masyarakat	Peangulangan kurang energi protein (KEP), anemia gizi besi, gangguan akibat kurang yodium (GAKY), kurang vitamin A dan kekurangan zat gizi mikro lainnya		Penangulangan Kurang Energi Protein (KEP), Anemi Gizi Besi, Gangguan akibat Kurang Iodium (GAKI), Kurang vitamin A, dan Kekurangan Zat Gizi Mikro lainnya			Banjaran			5.000.000	5.000.000						5.000.000	Dinkes	Wilayah	PD	M
1 02 xx 20 03	Program Perbaikan Gizi Masyarakat	Peangulangan kurang energi protein (KEP), anemia gizi besi, gangguan akibat kurang yodium (GAKY), kurang vitamin A dan kekurangan zat gizi mikro lainnya		Penangulangan Kurang Energi Protein (KEP), Anemi Gizi Besi, Gangguan akibat Kurang Iodium (GAKI), Kurang vitamin A, dan Kekurangan Zat Gizi Mikro lainnya			Bojongsong			5.000.000	5.000.000						5.000.000	Dinkes	Wilayah	PD	M
1 02 xx 20 03	Program Perbaikan Gizi Masyarakat	Peangulangan kurang energi protein (KEP), anemia gizi besi, gangguan akibat kurang yodium (GAKY), kurang vitamin A dan kekurangan zat gizi mikro lainnya		Penangulangan Kurang Energi Protein (KEP), Anemi Gizi Besi, Gangguan akibat Kurang Iodium (GAKI), Kurang vitamin A, dan Kekurangan Zat Gizi Mikro lainnya			Cangkuang			5.000.000	5.000.000						5.000.000	Dinkes	Wilayah	PD	M
1 02 xx 20 03	Program Perbaikan Gizi Masyarakat	Peangulangan kurang energi protein (KEP), anemia gizi besi, gangguan akibat kurang yodium (GAKY), kurang vitamin A dan kekurangan zat gizi mikro lainnya		Penangulangan Kurang Energi Protein (KEP), Anemi Gizi Besi, Gangguan akibat Kurang Iodium (GAKI), Kurang vitamin A, dan Kekurangan Zat Gizi Mikro lainnya			Cicalengka			5.000.000	5.000.000						5.000.000	Dinkes	Wilayah	PD	M

Kode Rekening	Program	Kegiatan	Rasionalisasi Kegiatan	Sasaran	Volume	Lokasi		Sumber Pendanaan										SKPD Pelaksana	Pengusul (SKPD/Wilayah)	Keterangan (T/PPD/N)	M/ TM
						Kecamatan	Desa	APBD Kab.				APBD Prov	APBN	CSR	PPP	Usaha Lain Yang Sah	Total				
								P2D	Pembiayaan	SKPD	JUMLAH APBD KAB.										
1	2	3	4	5	6	7	8	9	10	11	12=9+10+11	13	14	15	16	17	18=12+13+14+15+16+17	19	20	21	22
1 02 xx 20 03	Program Perbaikan Gizi Masyarakat	Peangulangan kurang energi protein (KEP), anemia gizi besi, gangguan akibat kurang yodium (GAKY), kurang vitamin A dan kekurangan zat gizi mikro lainnya		Penangulangan Kurang Energi Protein (KEP), Anemi Gizi Besi, Gangguan akibat Kurang Iodium (GAKI), Kurang vitamin A, dan Kekurangan Zat Gizi Mikro lainnya		Cikancung				5.000.000	5.000.000						5.000.000	Dinkes	Wilayah	PD	M
1 02 xx 20 03	Program Perbaikan Gizi Masyarakat	Peangulangan kurang energi protein (KEP), anemia gizi besi, gangguan akibat kurang yodium (GAKY), kurang vitamin A dan kekurangan zat gizi mikro lainnya		Penangulangan Kurang Energi Protein (KEP), Anemi Gizi Besi, Gangguan akibat Kurang Iodium (GAKI), Kurang vitamin A, dan Kekurangan Zat Gizi Mikro lainnya		Cilengkrang				5.000.000	5.000.000						5.000.000	Dinkes	Wilayah	PD	M
1 02 xx 20 03	Program Perbaikan Gizi Masyarakat	Peangulangan kurang energi protein (KEP), anemia gizi besi, gangguan akibat kurang yodium (GAKY), kurang vitamin A dan kekurangan zat gizi mikro lainnya		Penangulangan Kurang Energi Protein (KEP), Anemi Gizi Besi, Gangguan akibat Kurang Iodium (GAKI), Kurang vitamin A, dan Kekurangan Zat Gizi Mikro lainnya		Cileunyi				5.000.000	5.000.000						5.000.000	Dinkes	Wilayah	PD	M
1 02 xx 20 03	Program Perbaikan Gizi Masyarakat	Peangulangan kurang energi protein (KEP), anemia gizi besi, gangguan akibat kurang yodium (GAKY), kurang vitamin A dan kekurangan zat gizi mikro lainnya		Penangulangan Kurang Energi Protein (KEP), Anemi Gizi Besi, Gangguan akibat Kurang Iodium (GAKI), Kurang vitamin A, dan Kekurangan Zat Gizi Mikro lainnya		Cimaug				5.000.000	5.000.000						5.000.000	Dinkes	Wilayah	PD	M
1 02 xx 20 03	Program Perbaikan Gizi Masyarakat	Peangulangan kurang energi protein (KEP), anemia gizi besi, gangguan akibat kurang yodium (GAKY), kurang vitamin A dan kekurangan zat gizi mikro lainnya		Penangulangan Kurang Energi Protein (KEP), Anemi Gizi Besi, Gangguan akibat Kurang Iodium (GAKI), Kurang vitamin A, dan Kekurangan Zat Gizi Mikro lainnya		Cimeryan				5.000.000	5.000.000						5.000.000	Dinkes	Wilayah	PD	M
1 02 xx 20 03	Program Perbaikan Gizi Masyarakat	Peangulangan kurang energi protein (KEP), anemia gizi besi, gangguan akibat kurang yodium (GAKY), kurang vitamin A dan kekurangan zat gizi mikro lainnya		Penangulangan Kurang Energi Protein (KEP), Anemi Gizi Besi, Gangguan akibat Kurang Iodium (GAKI), Kurang vitamin A, dan Kekurangan Zat Gizi Mikro lainnya		Ciparay				5.000.000	5.000.000						5.000.000	Dinkes	Wilayah	PD	M
1 02 xx 20 03	Program Perbaikan Gizi Masyarakat	Peangulangan kurang energi protein (KEP), anemia gizi besi, gangguan akibat kurang yodium (GAKY), kurang vitamin A dan kekurangan zat gizi mikro lainnya		Penangulangan Kurang Energi Protein (KEP), Anemi Gizi Besi, Gangguan akibat Kurang Iodium (GAKI), Kurang vitamin A, dan Kekurangan Zat Gizi Mikro lainnya		Ciwidey				5.000.000	5.000.000						5.000.000	Dinkes	Wilayah	PD	M
1 02 xx 20 03	Program Perbaikan Gizi Masyarakat	Peangulangan kurang energi protein (KEP), anemia gizi besi, gangguan akibat kurang yodium (GAKY), kurang vitamin A dan kekurangan zat gizi mikro lainnya		Penangulangan Kurang Energi Protein (KEP), Anemi Gizi Besi, Gangguan akibat Kurang Iodium (GAKI), Kurang vitamin A, dan Kekurangan Zat Gizi Mikro lainnya		Dayeuhkolot				5.000.000	5.000.000						5.000.000	Dinkes	Wilayah	PD	M

Kode Rekening	Program	Kegiatan	Rasionalisasi Kegiatan	Sasaran	Volume	Lokasi		Sumber Pendanaan										SKPD Pelaksana	Pengusul (SKPD/Wilayah)	Keterangan (T/TPD/N)	M/ TM
						Kecamatan	Desa	APBD Kab.				APBD Prov	APBN	CSR	PPP	Usaha Lain Yang Sah	Total				
								P2D	Pembiayaan	SKPD	JUMLAH APBD KAB.										
1	2	3	4	5	6	7	8	9	10	11	12=9+10+11	13	14	15	16	17	18=12+13+14+15+16+17	19	20	21	22
1 02 xx 20 03	Program Perbaikan Gizi Masyarakat	Peangulangan kurang energi protein (KEP), anemia gizi besi, gangguan akibat kurang yodium (GAKY), kurang vitamin A dan kekurangan zat gizi mikro lainnya		Penangulangan Kurang Energi Protein (KEP), Anemi Gizi Besi, Gangguan akibat Kurang Iodium (GAKI), Kurang vitamin A, dan Kekurangan Zat Gizi Mikro lainnya		Ibun				5.000.000	5.000.000						5.000.000	Dinkes	Wilayah	PD	M
1 02 xx 20 03	Program Perbaikan Gizi Masyarakat	Peangulangan kurang energi protein (KEP), anemia gizi besi, gangguan akibat kurang yodium (GAKY), kurang vitamin A dan kekurangan zat gizi mikro lainnya		Penangulangan Kurang Energi Protein (KEP), Anemi Gizi Besi, Gangguan akibat Kurang Iodium (GAKI), Kurang vitamin A, dan Kekurangan Zat Gizi Mikro lainnya		Katapang				5.000.000	5.000.000						5.000.000	Dinkes	Wilayah	PD	M
1 02 xx 20 03	Program Perbaikan Gizi Masyarakat	Peangulangan kurang energi protein (KEP), anemia gizi besi, gangguan akibat kurang yodium (GAKY), kurang vitamin A dan kekurangan zat gizi mikro lainnya		Penangulangan Kurang Energi Protein (KEP), Anemi Gizi Besi, Gangguan akibat Kurang Iodium (GAKI), Kurang vitamin A, dan Kekurangan Zat Gizi Mikro lainnya		Kertasari				5.000.000	5.000.000						5.000.000	Dinkes	Wilayah	PD	M
1 02 xx 20 03	Program Perbaikan Gizi Masyarakat	Peangulangan kurang energi protein (KEP), anemia gizi besi, gangguan akibat kurang yodium (GAKY), kurang vitamin A dan kekurangan zat gizi mikro lainnya		Penangulangan Kurang Energi Protein (KEP), Anemi Gizi Besi, Gangguan akibat Kurang Iodium (GAKI), Kurang vitamin A, dan Kekurangan Zat Gizi Mikro lainnya		Majalaya				5.000.000	5.000.000						5.000.000	Dinkes	Wilayah	PD	M
1 02 xx 20 03	Program Perbaikan Gizi Masyarakat	Peangulangan kurang energi protein (KEP), anemia gizi besi, gangguan akibat kurang yodium (GAKY), kurang vitamin A dan kekurangan zat gizi mikro lainnya		Penangulangan Kurang Energi Protein (KEP), Anemi Gizi Besi, Gangguan akibat Kurang Iodium (GAKI), Kurang vitamin A, dan Kekurangan Zat Gizi Mikro lainnya		Margaasih				5.000.000	5.000.000						5.000.000	Dinkes	Wilayah	PD	M
1 02 xx 20 03	Program Perbaikan Gizi Masyarakat	Peangulangan kurang energi protein (KEP), anemia gizi besi, gangguan akibat kurang yodium (GAKY), kurang vitamin A dan kekurangan zat gizi mikro lainnya		Penangulangan Kurang Energi Protein (KEP), Anemi Gizi Besi, Gangguan akibat Kurang Iodium (GAKI), Kurang vitamin A, dan Kekurangan Zat Gizi Mikro lainnya		Margahayu				5.000.000	5.000.000						5.000.000	Dinkes	Wilayah	PD	M
1 02 xx 20 03	Program Perbaikan Gizi Masyarakat	Peangulangan kurang energi protein (KEP), anemia gizi besi, gangguan akibat kurang yodium (GAKY), kurang vitamin A dan kekurangan zat gizi mikro lainnya		Penangulangan Kurang Energi Protein (KEP), Anemi Gizi Besi, Gangguan akibat Kurang Iodium (GAKI), Kurang vitamin A, dan Kekurangan Zat Gizi Mikro lainnya		Negreg				5.000.000	5.000.000						5.000.000	Dinkes	Wilayah	PD	M
1 02 xx 20 03	Program Perbaikan Gizi Masyarakat	Peangulangan kurang energi protein (KEP), anemia gizi besi, gangguan akibat kurang yodium (GAKY), kurang vitamin A dan kekurangan zat gizi mikro lainnya		Penangulangan Kurang Energi Protein (KEP), Anemi Gizi Besi, Gangguan akibat Kurang Iodium (GAKI), Kurang vitamin A, dan Kekurangan Zat Gizi Mikro lainnya		Pacet				5.000.000	5.000.000						5.000.000	Dinkes	Wilayah	PD	M

Kode Rekening	Program	Kegiatan	Rasionalisasi Kegiatan	Sasaran	Volume	Lokasi		Sumber Pendanaan										SKPD Pelaksana	Pengusul (SKPD/Wilayah)	Keterangan (T/TPD/N)	M/ TM
						Kecamatan	Desa	APBD Kab.				APBD Prov	APBN	CSR	PPP	Usaha Lain Yang Sah	Total				
								P2D	Pembiayaan	SKPD	JUMLAH APBD KAB.										
1	2	3	4	5	6	7	8	9	10	11	12=9+10+11	13	14	15	16	17	18=12+13+14+15+16+17	19	20	21	22
1 02 xx 20 03	Program Perbaikan Gizi Masyarakat	Peangulangan kurang energi protein (KEP), anemia gizi besi, gangguan akibat kurang yodium (GAKY), kurang vitamin A dan kekurangan zat gizi mikro lainnya		Penangulangan Kurang Energi Protein (KEP), Anemi Gizi Besi, Gangguan akibat Kurang Iodium (GAKI), Kurang vitamin A, dan Kekurangan Zat Gizi Mikro lainnya		Pameungpeuk				5.000.000	5.000.000						5.000.000	Dinkes	Wilayah	PD	M
1 02 xx 20 03	Program Perbaikan Gizi Masyarakat	Peangulangan kurang energi protein (KEP), anemia gizi besi, gangguan akibat kurang yodium (GAKY), kurang vitamin A dan kekurangan zat gizi mikro lainnya		Penangulangan Kurang Energi Protein (KEP), Anemi Gizi Besi, Gangguan akibat Kurang Iodium (GAKI), Kurang vitamin A, dan Kekurangan Zat Gizi Mikro lainnya		Pangalengan				5.000.000	5.000.000						5.000.000	Dinkes	Wilayah	PD	M
1 02 xx 20 03	Program Perbaikan Gizi Masyarakat	Peangulangan kurang energi protein (KEP), anemia gizi besi, gangguan akibat kurang yodium (GAKY), kurang vitamin A dan kekurangan zat gizi mikro lainnya		Penangulangan Kurang Energi Protein (KEP), Anemi Gizi Besi, Gangguan akibat Kurang Iodium (GAKI), Kurang vitamin A, dan Kekurangan Zat Gizi Mikro lainnya		Paseh				5.000.000	5.000.000						5.000.000	Dinkes	Wilayah	PD	M
1 02 xx 20 03	Program Perbaikan Gizi Masyarakat	Peangulangan kurang energi protein (KEP), anemia gizi besi, gangguan akibat kurang yodium (GAKY), kurang vitamin A dan kekurangan zat gizi mikro lainnya		Penangulangan Kurang Energi Protein (KEP), Anemi Gizi Besi, Gangguan akibat Kurang Iodium (GAKI), Kurang vitamin A, dan Kekurangan Zat Gizi Mikro lainnya		Pasirjambu				5.000.000	5.000.000						5.000.000	Dinkes	Wilayah	PD	M
1 02 xx 20 03	Program Perbaikan Gizi Masyarakat	Peangulangan kurang energi protein (KEP), anemia gizi besi, gangguan akibat kurang yodium (GAKY), kurang vitamin A dan kekurangan zat gizi mikro lainnya		Penangulangan Kurang Energi Protein (KEP), Anemi Gizi Besi, Gangguan akibat Kurang Iodium (GAKI), Kurang vitamin A, dan Kekurangan Zat Gizi Mikro lainnya		Rancabali				5.000.000	5.000.000						5.000.000	Dinkes	Wilayah	PD	M
1 02 xx 20 03	Program Perbaikan Gizi Masyarakat	Peangulangan kurang energi protein (KEP), anemia gizi besi, gangguan akibat kurang yodium (GAKY), kurang vitamin A dan kekurangan zat gizi mikro lainnya		Penangulangan Kurang Energi Protein (KEP), Anemi Gizi Besi, Gangguan akibat Kurang Iodium (GAKI), Kurang vitamin A, dan Kekurangan Zat Gizi Mikro lainnya		Rancaekek				5.000.000	5.000.000						5.000.000	Dinkes	Wilayah	PD	M
1 02 xx 20 03	Program Perbaikan Gizi Masyarakat	Peangulangan kurang energi protein (KEP), anemia gizi besi, gangguan akibat kurang yodium (GAKY), kurang vitamin A dan kekurangan zat gizi mikro lainnya		Penangulangan Kurang Energi Protein (KEP), Anemi Gizi Besi, Gangguan akibat Kurang Iodium (GAKI), Kurang vitamin A, dan Kekurangan Zat Gizi Mikro lainnya		Solokanjeruk				5.000.000	5.000.000						5.000.000	Dinkes	Wilayah	PD	M
1 02 xx 20 03	Program Perbaikan Gizi Masyarakat	Peangulangan kurang energi protein (KEP), anemia gizi besi, gangguan akibat kurang yodium (GAKY), kurang vitamin A dan kekurangan zat gizi mikro lainnya		Penangulangan Kurang Energi Protein (KEP), Anemi Gizi Besi, Gangguan akibat Kurang Iodium (GAKI), Kurang vitamin A, dan Kekurangan Zat Gizi Mikro lainnya		Soreang				5.000.000	5.000.000						5.000.000	Dinkes	Wilayah	PD	M



Kode Rekening	Program	Kegiatan	Rasionalisasi Kegiatan	Sasaran	Volume	Lokasi		Sumber Pendanaan											SKPD Pelaksana	Pengusul (SKPD/Wilayah)	Keterangan (T/TPD/N)	M/ TM
						Kecamatan	Desa	APBD Kab.				APBD Prov	APBN	CSR	PPP	Usaha Lain Yang Sah	Total					
								P2D	Pembiayaan	SKPD	JUMLAH APBD KAB.											
1	2	3	4	5	6	7	8	9	10	11	12=9+10+11	13	14	15	16	17	18=12+13+14+15+16+17	19	20	21	22	
1 02 xx 20 03	Program Perbaikan Gizi Masyarakat	Peangulangan kurang energi protein (KEP), anemia gizi besi, gangguan akibat kurang yodium (GAKY), kurang vitamin A dan kekurangan zat gizi mikro lainnya		Penanggulangan Kurang Energi Protein (KEP), Anemia Gizi Besi, Gangguan akibat Kurang Iodium (GAKI), Kurang vitamin A, dan Kekurangan Zat Gizi Mikro lainnya		Kutawaringin				5.000.000	5.000.000						5.000.000	Dinkes	Wilayah	PD	M	
1 02 xx 21 05	Program Pengembangan Lingkungan Sehat	dst..... (Pengawasan RAKSA, TPS/TPA SAMPAH)	Pengawasan RAKSA, TPS/TPA SAMPAH			Arjasari				1.100.000	1.100.000						1.100.000	Dinkes	Wilayah	PD	M	
1 02 xx 21 05	Program Pengembangan Lingkungan Sehat	dst..... (Pengawasan RAKSA, TPS/TPA SAMPAH)	Pengawasan RAKSA, TPS/TPA SAMPAH			Baleendah				1.100.000	1.100.000						1.100.000	Dinkes	Wilayah	PD	M	
1 02 xx 21 05	Program Pengembangan Lingkungan Sehat	dst..... (Pengawasan RAKSA, TPS/TPA SAMPAH)	Pengawasan RAKSA, TPS/TPA SAMPAH			Banjaran				1.100.000	1.100.000						1.100.000	Dinkes	Wilayah	PD	M	
1 02 xx 21 05	Program Pengembangan Lingkungan Sehat	dst..... (Pengawasan RAKSA, TPS/TPA SAMPAH)	Pengawasan RAKSA, TPS/TPA SAMPAH			Bojongsong				1.100.000	1.100.000						1.100.000	Dinkes	Wilayah	PD	M	
1 02 xx 21 05	Program Pengembangan Lingkungan Sehat	dst..... (Pengawasan RAKSA, TPS/TPA SAMPAH)	Pengawasan RAKSA, TPS/TPA SAMPAH			Cangkuang				1.100.000	1.100.000						1.100.000	Dinkes	Wilayah	PD	M	
1 02 xx 21 05	Program Pengembangan Lingkungan Sehat	dst..... (Pengawasan RAKSA, TPS/TPA SAMPAH)	Pengawasan RAKSA, TPS/TPA SAMPAH			Cicalengka				1.100.000	1.100.000						1.100.000	Dinkes	Wilayah	PD	M	
1 02 xx 21 05	Program Pengembangan Lingkungan Sehat	dst..... (Pengawasan RAKSA, TPS/TPA SAMPAH)	Pengawasan RAKSA, TPS/TPA SAMPAH			Cikancung				1.100.000	1.100.000						1.100.000	Dinkes	Wilayah	PD	M	
1 02 xx 21 05	Program Pengembangan Lingkungan Sehat	dst..... (Pengawasan RAKSA, TPS/TPA SAMPAH)	Pengawasan RAKSA, TPS/TPA SAMPAH			Cilengkrang				1.100.000	1.100.000						1.100.000	Dinkes	Wilayah	PD	M	
1 02 xx 21 05	Program Pengembangan Lingkungan Sehat	dst..... (Pengawasan RAKSA, TPS/TPA SAMPAH)	Pengawasan RAKSA, TPS/TPA SAMPAH			Cileunyi				1.100.000	1.100.000						1.100.000	Dinkes	Wilayah	PD	M	
1 02 xx 21 05	Program Pengembangan Lingkungan Sehat	dst..... (Pengawasan RAKSA, TPS/TPA SAMPAH)	Pengawasan RAKSA, TPS/TPA SAMPAH			Cimaung				1.100.000	1.100.000						1.100.000	Dinkes	Wilayah	PD	M	
1 02 xx 21 05	Program Pengembangan Lingkungan Sehat	dst..... (Pengawasan RAKSA, TPS/TPA SAMPAH)	Pengawasan RAKSA, TPS/TPA SAMPAH			Cimenyang				1.200.000	1.200.000						1.200.000	Dinkes	Wilayah	PD	M	
1 02 xx 21 05	Program Pengembangan Lingkungan Sehat	dst..... (Pengawasan RAKSA, TPS/TPA SAMPAH)	Pengawasan RAKSA, TPS/TPA SAMPAH			Ciparay				1.200.000	1.200.000						1.200.000	Dinkes	Wilayah	PD	M	
1 02 xx 21 05	Program Pengembangan Lingkungan Sehat	dst..... (Pengawasan RAKSA, TPS/TPA SAMPAH)	Pengawasan RAKSA, TPS/TPA SAMPAH			Ciwidey				1.200.000	1.200.000						1.200.000	Dinkes	Wilayah	PD	M	
1 02 xx 21 05	Program Pengembangan Lingkungan Sehat	dst..... (Pengawasan RAKSA, TPS/TPA SAMPAH)	Pengawasan RAKSA, TPS/TPA SAMPAH			Dayeuhkolot				1.200.000	1.200.000						1.200.000	Dinkes	Wilayah	PD	M	
1 02 xx 21 05	Program Pengembangan Lingkungan Sehat	dst..... (Pengawasan RAKSA, TPS/TPA SAMPAH)	Pengawasan RAKSA, TPS/TPA SAMPAH			Ibun				1.200.000	1.200.000						1.200.000	Dinkes	Wilayah	PD	M	
1 02 xx 21 05	Program Pengembangan Lingkungan Sehat	dst..... (Pengawasan RAKSA, TPS/TPA SAMPAH)	Pengawasan RAKSA, TPS/TPA SAMPAH			Katapang				1.200.000	1.200.000						1.200.000	Dinkes	Wilayah	PD	M	
1 02 xx 21 05	Program Pengembangan Lingkungan Sehat	dst..... (Pengawasan RAKSA, TPS/TPA SAMPAH)	Pengawasan RAKSA, TPS/TPA SAMPAH			Kertasari				1.200.000	1.200.000						1.200.000	Dinkes	Wilayah	PD	M	
1 02 xx 21 05	Program Pengembangan Lingkungan Sehat	dst..... (Pengawasan RAKSA, TPS/TPA SAMPAH)	Pengawasan RAKSA, TPS/TPA SAMPAH			Majalaya				1.200.000	1.200.000						1.200.000	Dinkes	Wilayah	PD	M	
1 02 xx 21 05	Program Pengembangan Lingkungan Sehat	dst..... (Pengawasan RAKSA, TPS/TPA SAMPAH)	Pengawasan RAKSA, TPS/TPA SAMPAH			Margaasih				1.200.000	1.200.000						1.200.000	Dinkes	Wilayah	PD	M	
1 02 xx 21 05	Program Pengembangan Lingkungan Sehat	dst..... (Pengawasan RAKSA, TPS/TPA SAMPAH)	Pengawasan RAKSA, TPS/TPA SAMPAH			Margahayu				1.100.000	1.100.000						1.100.000	Dinkes	Wilayah	PD	M	
1 02 xx 21 05	Program Pengembangan Lingkungan Sehat	dst..... (Pengawasan RAKSA, TPS/TPA SAMPAH)	Pengawasan RAKSA, TPS/TPA SAMPAH			Nagreg				1.100.000	1.100.000						1.100.000	Dinkes	Wilayah	PD	M	
1 02 xx 21 05	Program Pengembangan Lingkungan Sehat	dst..... (Pengawasan RAKSA, TPS/TPA SAMPAH)	Pengawasan RAKSA, TPS/TPA SAMPAH			Pacet				1.100.000	1.100.000						1.100.000	Dinkes	Wilayah	PD	M	
1 02 xx 21 05	Program Pengembangan Lingkungan Sehat	dst..... (Pengawasan RAKSA, TPS/TPA SAMPAH)	Pengawasan RAKSA, TPS/TPA SAMPAH			Pameungpeuk				1.100.000	1.100.000						1.100.000	Dinkes	Wilayah	PD	M	

Kode Rekening	Program	Kegiatan	Rasionalisasi Kegiatan	Sasaran	Volume	Lokasi		Sumber Pendanaan											SKPD Pelaksana	Pengusul (SKPD/Wilayah)	Keterangan (T/TPD/N)	M/ TM
						Kecamatan	Desa	APBD Kab.				APBD Prov	APBN	CSR	PPP	Usaha Lain Yang Sah	Total					
								P2D	Pembiayaan	SKPD	JUMLAH APBD KAB.											
1	2	3	4	5	6	7	8	9	10	11	12=9+10+11	13	14	15	16	17	18=12+13+14+15+16+17	19	20	21	22	
1 02 xx 21 05	Program Pengembangan Lingkungan Sehat	dst..... (Pengawasan RAKSA, TPS/TPA SAMPAH)	Pengawasan RAKSA, TPS/TPA SAMPAH			Pangalengan				1.100.000	1.100.000						1.100.000	Dinkes	Wilayah	PD	M	
1 02 xx 21 05	Program Pengembangan Lingkungan Sehat	dst..... (Pengawasan RAKSA, TPS/TPA SAMPAH)	Pengawasan RAKSA, TPS/TPA SAMPAH			Paseh				1.100.000	1.100.000						1.100.000	Dinkes	Wilayah	PD	M	
1 02 xx 21 05	Program Pengembangan Lingkungan Sehat	dst..... (Pengawasan RAKSA, TPS/TPA SAMPAH)	Pengawasan RAKSA, TPS/TPA SAMPAH			Pasirjambu				1.100.000	1.100.000						1.100.000	Dinkes	Wilayah	PD	M	
1 02 xx 21 05	Program Pengembangan Lingkungan Sehat	dst..... (Pengawasan RAKSA, TPS/TPA SAMPAH)	Pengawasan RAKSA, TPS/TPA SAMPAH			Rancabali				1.100.000	1.100.000						1.100.000	Dinkes	Wilayah	PD	M	
1 02 xx 21 05	Program Pengembangan Lingkungan Sehat	dst..... (Pengawasan RAKSA, TPS/TPA SAMPAH)	Pengawasan RAKSA, TPS/TPA SAMPAH			Rancaekek				1.100.000	1.100.000						1.100.000	Dinkes	Wilayah	PD	M	
1 02 xx 21 05	Program Pengembangan Lingkungan Sehat	dst..... (Pengawasan RAKSA, TPS/TPA SAMPAH)	Pengawasan RAKSA, TPS/TPA SAMPAH			Solojanjuruk				1.100.000	1.100.000						1.100.000	Dinkes	Wilayah	PD	M	
1 02 xx 21 05	Program Pengembangan Lingkungan Sehat	dst..... (Pengawasan RAKSA, TPS/TPA SAMPAH)	Pengawasan RAKSA, TPS/TPA SAMPAH			Soreang				1.100.000	1.100.000						1.100.000	Dinkes	Wilayah	PD	M	
1 02 xx 21 05	Program Pengembangan Lingkungan Sehat	dst..... (Pengawasan RAKSA, TPS/TPA SAMPAH)	Pengawasan RAKSA, TPS/TPA SAMPAH			Kutawaringin				1.100.000	1.100.000						1.100.000	Dinkes	Wilayah	PD	M	
1 02 xx 21 05	Program Pengembangan Lingkungan Sehat	dst..... (Pengawasan RAKSA, TPS/TPA SAMPAH)	Validasi data RAKSA (Survei Perumahan Lingkungan/SPL)			Anjasari				2.800.000	2.800.000						2.800.000	Dinkes	Wilayah	PD	M	
1 02 xx 21 05	Program Pengembangan Lingkungan Sehat	dst..... (Pengawasan RAKSA, TPS/TPA SAMPAH)	Validasi data RAKSA (Survei Perumahan Lingkungan/SPL)			Baleendah				2.800.000	2.800.000						2.800.000	Dinkes	Wilayah	PD	M	
1 02 xx 21 05	Program Pengembangan Lingkungan Sehat	dst..... (Pengawasan RAKSA, TPS/TPA SAMPAH)	Validasi data RAKSA (Survei Perumahan Lingkungan/SPL)			Banjaran				2.800.000	2.800.000						2.800.000	Dinkes	Wilayah	PD	M	
1 02 xx 21 05	Program Pengembangan Lingkungan Sehat	dst..... (Pengawasan RAKSA, TPS/TPA SAMPAH)	Validasi data RAKSA (Survei Perumahan Lingkungan/SPL)			Bojongsong				2.800.000	2.800.000						2.800.000	Dinkes	Wilayah	PD	M	
1 02 xx 21 05	Program Pengembangan Lingkungan Sehat	dst..... (Pengawasan RAKSA, TPS/TPA SAMPAH)	Validasi data RAKSA (Survei Perumahan Lingkungan/SPL)			Cangkuang				2.800.000	2.800.000						2.800.000	Dinkes	Wilayah	PD	M	
1 02 xx 21 05	Program Pengembangan Lingkungan Sehat	dst..... (Pengawasan RAKSA, TPS/TPA SAMPAH)	Validasi data RAKSA (Survei Perumahan Lingkungan/SPL)			Cicalengka				2.800.000	2.800.000						2.800.000	Dinkes	Wilayah	PD	M	
1 02 xx 21 05	Program Pengembangan Lingkungan Sehat	dst..... (Pengawasan RAKSA, TPS/TPA SAMPAH)	Validasi data RAKSA (Survei Perumahan Lingkungan/SPL)			Cikancung				2.800.000	2.800.000						2.800.000	Dinkes	Wilayah	PD	M	
1 02 xx 21 05	Program Pengembangan Lingkungan Sehat	dst..... (Pengawasan RAKSA, TPS/TPA SAMPAH)	Validasi data RAKSA (Survei Perumahan Lingkungan/SPL)			Cilengkrang				2.800.000	2.800.000						2.800.000	Dinkes	Wilayah	PD	M	
1 02 xx 21 05	Program Pengembangan Lingkungan Sehat	dst..... (Pengawasan RAKSA, TPS/TPA SAMPAH)	Validasi data RAKSA (Survei Perumahan Lingkungan/SPL)			Cileunyi				2.800.000	2.800.000						2.800.000	Dinkes	Wilayah	PD	M	
1 02 xx 21 05	Program Pengembangan Lingkungan Sehat	dst..... (Pengawasan RAKSA, TPS/TPA SAMPAH)	Validasi data RAKSA (Survei Perumahan Lingkungan/SPL)			Cimaung				2.800.000	2.800.000						2.800.000	Dinkes	Wilayah	PD	M	
1 02 xx 21 05	Program Pengembangan Lingkungan Sehat	dst..... (Pengawasan RAKSA, TPS/TPA SAMPAH)	Validasi data RAKSA (Survei Perumahan Lingkungan/SPL)			Cimenyang				2.800.000	2.800.000						2.800.000	Dinkes	Wilayah	PD	M	
1 02 xx 21 05	Program Pengembangan Lingkungan Sehat	dst..... (Pengawasan RAKSA, TPS/TPA SAMPAH)	Validasi data RAKSA (Survei Perumahan Lingkungan/SPL)			Ciparay				2.800.000	2.800.000						2.800.000	Dinkes	Wilayah	PD	M	
1 02 xx 21 05	Program Pengembangan Lingkungan Sehat	dst..... (Pengawasan RAKSA, TPS/TPA SAMPAH)	Validasi data RAKSA (Survei Perumahan Lingkungan/SPL)			Ciwidey				2.800.000	2.800.000						2.800.000	Dinkes	Wilayah	PD	M	
1 02 xx 21 05	Program Pengembangan Lingkungan Sehat	dst..... (Pengawasan RAKSA, TPS/TPA SAMPAH)	Validasi data RAKSA (Survei Perumahan Lingkungan/SPL)			Dayeuhkolot				2.800.000	2.800.000						2.800.000	Dinkes	Wilayah	PD	M	
1 02 xx 21 05	Program Pengembangan Lingkungan Sehat	dst..... (Pengawasan RAKSA, TPS/TPA SAMPAH)	Validasi data RAKSA (Survei Perumahan Lingkungan/SPL)			Ibun				2.800.000	2.800.000						2.800.000	Dinkes	Wilayah	PD	M	
1 02 xx 21 05	Program Pengembangan Lingkungan Sehat	dst..... (Pengawasan RAKSA, TPS/TPA SAMPAH)	Validasi data RAKSA (Survei Perumahan Lingkungan/SPL)			Katapang				2.800.000	2.800.000						2.800.000	Dinkes	Wilayah	PD	M	
1 02 xx 21 05	Program Pengembangan Lingkungan Sehat	dst..... (Pengawasan RAKSA, TPS/TPA SAMPAH)	Validasi data RAKSA (Survei Perumahan Lingkungan/SPL)			Kertasari				2.800.000	2.800.000						2.800.000	Dinkes	Wilayah	PD	M	
1 02 xx 21 05	Program Pengembangan Lingkungan Sehat	dst..... (Pengawasan RAKSA, TPS/TPA SAMPAH)	Validasi data RAKSA (Survei Perumahan Lingkungan/SPL)			Majalaya				2.800.000	2.800.000						2.800.000	Dinkes	Wilayah	PD	M	

Kode Rekening	Program	Kegiatan	Rasionalisasi Kegiatan	Sasaran	Volume	Lokasi		Sumber Pendanaan										SKPD Pelaksana	Pengusul (SKPD/Wilayah)	Keterangan (T/TPD/N)	M/TM
						Kecamatan	Desa	APBD Kab.				APBD Prov	APBN	CSR	PPP	Usaha Lain Yang Sah	Total				
								P2D	Pembiayaan	SKPD	JUMLAH APBD KAB.										
1	2	3	4	5	6	7	8	9	10	11	12=9+10+11	13	14	15	16	17	18=12+13+14+15+16+17	19	20	21	22
1 02 xx 21 05	Program Pengembangan Lingkungan Sehat	dst..... (Pengawasan RAKSA, TPS/TPA SAMPAH)	Validasi data RAKSA (Survei Perumahan Lingkungan/SPL)			Margaasih				2.800.000	2.800.000						2.800.000	Dinkes	Wilayah	PD	M
1 02 xx 21 05	Program Pengembangan Lingkungan Sehat	dst..... (Pengawasan RAKSA, TPS/TPA SAMPAH)	Validasi data RAKSA (Survei Perumahan Lingkungan/SPL)			Margahayu				2.800.000	2.800.000						2.800.000	Dinkes	Wilayah	PD	M
1 02 xx 21 05	Program Pengembangan Lingkungan Sehat	dst..... (Pengawasan RAKSA, TPS/TPA SAMPAH)	Validasi data RAKSA (Survei Perumahan Lingkungan/SPL)			Nagreg				2.800.000	2.800.000						2.800.000	Dinkes	Wilayah	PD	M
1 02 xx 21 05	Program Pengembangan Lingkungan Sehat	dst..... (Pengawasan RAKSA, TPS/TPA SAMPAH)	Validasi data RAKSA (Survei Perumahan Lingkungan/SPL)			Pacet				2.800.000	2.800.000						2.800.000	Dinkes	Wilayah	PD	M
1 02 xx 21 05	Program Pengembangan Lingkungan Sehat	dst..... (Pengawasan RAKSA, TPS/TPA SAMPAH)	Validasi data RAKSA (Survei Perumahan Lingkungan/SPL)			Pameungpeuk				2.800.000	2.800.000						2.800.000	Dinkes	Wilayah	PD	M
1 02 xx 21 05	Program Pengembangan Lingkungan Sehat	dst..... (Pengawasan RAKSA, TPS/TPA SAMPAH)	Validasi data RAKSA (Survei Perumahan Lingkungan/SPL)			Pangalengan				2.700.000	2.700.000						2.700.000	Dinkes	Wilayah	PD	M
1 02 xx 21 05	Program Pengembangan Lingkungan Sehat	dst..... (Pengawasan RAKSA, TPS/TPA SAMPAH)	Validasi data RAKSA (Survei Perumahan Lingkungan/SPL)			Paseh				2.700.000	2.700.000						2.700.000	Dinkes	Wilayah	PD	M
1 02 xx 21 05	Program Pengembangan Lingkungan Sehat	dst..... (Pengawasan RAKSA, TPS/TPA SAMPAH)	Validasi data RAKSA (Survei Perumahan Lingkungan/SPL)			Pasirjambu				2.700.000	2.700.000						2.700.000	Dinkes	Wilayah	PD	M
1 02 xx 21 05	Program Pengembangan Lingkungan Sehat	dst..... (Pengawasan RAKSA, TPS/TPA SAMPAH)	Validasi data RAKSA (Survei Perumahan Lingkungan/SPL)			Rancabali				2.700.000	2.700.000						2.700.000	Dinkes	Wilayah	PD	M
1 02 xx 21 05	Program Pengembangan Lingkungan Sehat	dst..... (Pengawasan RAKSA, TPS/TPA SAMPAH)	Validasi data RAKSA (Survei Perumahan Lingkungan/SPL)			Rancaekek				2.700.000	2.700.000						2.700.000	Dinkes	Wilayah	PD	M
1 02 xx 21 05	Program Pengembangan Lingkungan Sehat	dst..... (Pengawasan RAKSA, TPS/TPA SAMPAH)	Validasi data RAKSA (Survei Perumahan Lingkungan/SPL)			Solokanjeruk				2.700.000	2.700.000						2.700.000	Dinkes	Wilayah	PD	M
1 02 xx 21 05	Program Pengembangan Lingkungan Sehat	dst..... (Pengawasan RAKSA, TPS/TPA SAMPAH)	Validasi data RAKSA (Survei Perumahan Lingkungan/SPL)			Soreang				2.700.000	2.700.000						2.700.000	Dinkes	Wilayah	PD	M
1 02 xx 21 05	Program Pengembangan Lingkungan Sehat	dst..... (Pengawasan RAKSA, TPS/TPA SAMPAH)	Validasi data RAKSA (Survei Perumahan Lingkungan/SPL)			Kutawaringin				2.700.000	2.700.000						2.700.000	Dinkes	Wilayah	PD	M
1 02 xx 21 02	Program Pengembangan Lingkungan Sehat	dst..... (Pengawasan RAKSA, TPS/TPA SAMPAH)	Validasi data RAKSA (Survei Perumahan Lingkungan/SPL)		31 UPTD	Kab. Bandung				40.000.000	40.000.000						40.000.000	Dinkes	SKPD	PD	M
			Penerapan metode Community Total Sanitation (CLTS) di masyarakat, sebagai upaya penyediaan sarana sanitasi dasar (RAKSA) melalui pemberdayaan/ peran serta masyarakat (swadaya masyarakat)																		
1 02 xx 21 05	Program Pengembangan Lingkungan Sehat	dst..... (Pengawasan Kualitas Air (Inspeksi Sanitasi SAB))	Pengawasan Kualitas Air (Inspeksi Sanitasi SAB)			Arjasari				1.200.000	1.200.000						1.200.000	Dinkes	Wilayah	PD	M
1 02 xx 21 05	Program Pengembangan Lingkungan Sehat	dst..... (Pengawasan Kualitas Air (Inspeksi Sanitasi SAB))	Pengawasan Kualitas Air (Inspeksi Sanitasi SAB)			Baleendah				1.200.000	1.200.000						1.200.000	Dinkes	Wilayah	PD	M
1 02 xx 21 05	Program Pengembangan Lingkungan Sehat	dst..... (Pengawasan Kualitas Air (Inspeksi Sanitasi SAB))	Pengawasan Kualitas Air (Inspeksi Sanitasi SAB)			Banjaran				1.300.000	1.300.000						1.300.000	Dinkes	Wilayah	PD	M
1 02 xx 21 05	Program Pengembangan Lingkungan Sehat	dst..... (Pengawasan Kualitas Air (Inspeksi Sanitasi SAB))	Pengawasan Kualitas Air (Inspeksi Sanitasi SAB)			Bojongsong				1.300.000	1.300.000						1.300.000	Dinkes	Wilayah	PD	M
1 02 xx 21 05	Program Pengembangan Lingkungan Sehat	dst..... (Pengawasan Kualitas Air (Inspeksi Sanitasi SAB))	Pengawasan Kualitas Air (Inspeksi Sanitasi SAB)			Cangkuang				1.300.000	1.300.000						1.300.000	Dinkes	Wilayah	PD	M
1 02 xx 21 05	Program Pengembangan Lingkungan Sehat	dst..... (Pengawasan Kualitas Air (Inspeksi Sanitasi SAB))	Pengawasan Kualitas Air (Inspeksi Sanitasi SAB)			Cicalengka				1.300.000	1.300.000						1.300.000	Dinkes	Wilayah	PD	M
1 02 xx 21 05	Program Pengembangan Lingkungan Sehat	dst..... (Pengawasan Kualitas Air (Inspeksi Sanitasi SAB))	Pengawasan Kualitas Air (Inspeksi Sanitasi SAB)			Cikancung				1.300.000	1.300.000						1.300.000	Dinkes	Wilayah	PD	M

Kode Rekening	Program	Kegiatan	Rasionalisasi Kegiatan	Sasaran	Volume	Lokasi		Sumber Pendanaan											SKPD Pelaksana	Pengusul (SKPD/Wilayah)	Keterangan (T/PD/N)	M/ TM
						Kecamatan	Desa	APBD Kab.				APBD Prov	APBN	CSR	PPP	Usaha Lain Yang Sah	Total					
								P2D	Pembiayaan	SKPD	JUMLAH APBD KAB.											
1	2	3	4	5	6	7	8	9	10	11	12=9+10+11	13	14	15	16	17	18=12+13+14+15+16+17	19	20	21	22	
1 02 xx 21 05	Program Pengembangan Lingkungan Sehat	dst..... (Pengawasan Kualitas Air (Inspeksi Sanitasi SAB))	Pengawasan Kualitas Air (Inspeksi Sanitasi SAB)			Cilengkrang				1.300.000	1.300.000						1.300.000	Dinkes	Wilayah	PD	M	
1 02 xx 21 05	Program Pengembangan Lingkungan Sehat	dst..... (Pengawasan Kualitas Air (Inspeksi Sanitasi SAB))	Pengawasan Kualitas Air (Inspeksi Sanitasi SAB)			Cileunyi				1.300.000	1.300.000						1.300.000	Dinkes	Wilayah	PD	M	
1 02 xx 21 05	Program Pengembangan Lingkungan Sehat	dst..... (Pengawasan Kualitas Air (Inspeksi Sanitasi SAB))	Pengawasan Kualitas Air (Inspeksi Sanitasi SAB)			Cimaung				1.300.000	1.300.000						1.300.000	Dinkes	Wilayah	PD	M	
1 02 xx 21 05	Program Pengembangan Lingkungan Sehat	dst..... (Pengawasan Kualitas Air (Inspeksi Sanitasi SAB))	Pengawasan Kualitas Air (Inspeksi Sanitasi SAB)			Cimendan				1.300.000	1.300.000						1.300.000	Dinkes	Wilayah	PD	M	
1 02 xx 21 05	Program Pengembangan Lingkungan Sehat	dst..... (Pengawasan Kualitas Air (Inspeksi Sanitasi SAB))	Pengawasan Kualitas Air (Inspeksi Sanitasi SAB)			Ciparay				1.300.000	1.300.000						1.300.000	Dinkes	Wilayah	PD	M	
1 02 xx 21 05	Program Pengembangan Lingkungan Sehat	dst..... (Pengawasan Kualitas Air (Inspeksi Sanitasi SAB))	Pengawasan Kualitas Air (Inspeksi Sanitasi SAB)			Ciwidey				1.300.000	1.300.000						1.300.000	Dinkes	Wilayah	PD	M	
1 02 xx 21 05	Program Pengembangan Lingkungan Sehat	dst..... (Pengawasan Kualitas Air (Inspeksi Sanitasi SAB))	Pengawasan Kualitas Air (Inspeksi Sanitasi SAB)			Dayeuhkolot				1.300.000	1.300.000						1.300.000	Dinkes	Wilayah	PD	M	
1 02 xx 21 05	Program Pengembangan Lingkungan Sehat	dst..... (Pengawasan Kualitas Air (Inspeksi Sanitasi SAB))	Pengawasan Kualitas Air (Inspeksi Sanitasi SAB)			Ibun				1.300.000	1.300.000						1.300.000	Dinkes	Wilayah	PD	M	
1 02 xx 21 05	Program Pengembangan Lingkungan Sehat	dst..... (Pengawasan Kualitas Air (Inspeksi Sanitasi SAB))	Pengawasan Kualitas Air (Inspeksi Sanitasi SAB)			Katapang				1.300.000	1.300.000						1.300.000	Dinkes	Wilayah	PD	M	
1 02 xx 21 05	Program Pengembangan Lingkungan Sehat	dst..... (Pengawasan Kualitas Air (Inspeksi Sanitasi SAB))	Pengawasan Kualitas Air (Inspeksi Sanitasi SAB)			Kertasari				1.300.000	1.300.000						1.300.000	Dinkes	Wilayah	PD	M	
1 02 xx 21 05	Program Pengembangan Lingkungan Sehat	dst..... (Pengawasan Kualitas Air (Inspeksi Sanitasi SAB))	Pengawasan Kualitas Air (Inspeksi Sanitasi SAB)			Majalaya				1.300.000	1.300.000						1.300.000	Dinkes	Wilayah	PD	M	
1 02 xx 21 05	Program Pengembangan Lingkungan Sehat	dst..... (Pengawasan Kualitas Air (Inspeksi Sanitasi SAB))	Pengawasan Kualitas Air (Inspeksi Sanitasi SAB)			Margaasih				1.300.000	1.300.000						1.300.000	Dinkes	Wilayah	PD	M	
1 02 xx 21 05	Program Pengembangan Lingkungan Sehat	dst..... (Pengawasan Kualitas Air (Inspeksi Sanitasi SAB))	Pengawasan Kualitas Air (Inspeksi Sanitasi SAB)			Margahayu				1.300.000	1.300.000						1.300.000	Dinkes	Wilayah	PD	M	
1 02 xx 21 05	Program Pengembangan Lingkungan Sehat	dst..... (Pengawasan Kualitas Air (Inspeksi Sanitasi SAB))	Pengawasan Kualitas Air (Inspeksi Sanitasi SAB)			Nagreg				1.300.000	1.300.000						1.300.000	Dinkes	Wilayah	PD	M	
1 02 xx 21 05	Program Pengembangan Lingkungan Sehat	dst..... (Pengawasan Kualitas Air (Inspeksi Sanitasi SAB))	Pengawasan Kualitas Air (Inspeksi Sanitasi SAB)			Pacet				1.300.000	1.300.000						1.300.000	Dinkes	Wilayah	PD	M	
1 02 xx 21 05	Program Pengembangan Lingkungan Sehat	dst..... (Pengawasan Kualitas Air (Inspeksi Sanitasi SAB))	Pengawasan Kualitas Air (Inspeksi Sanitasi SAB)			Pameungpeuk				1.300.000	1.300.000						1.300.000	Dinkes	Wilayah	PD	M	
1 02 xx 21 05	Program Pengembangan Lingkungan Sehat	dst..... (Pengawasan Kualitas Air (Inspeksi Sanitasi SAB))	Pengawasan Kualitas Air (Inspeksi Sanitasi SAB)			Pangalengan				1.300.000	1.300.000						1.300.000	Dinkes	Wilayah	PD	M	
1 02 xx 21 05	Program Pengembangan Lingkungan Sehat	dst..... (Pengawasan Kualitas Air (Inspeksi Sanitasi SAB))	Pengawasan Kualitas Air (Inspeksi Sanitasi SAB)			Paseh				1.300.000	1.300.000						1.300.000	Dinkes	Wilayah	PD	M	
1 02 xx 21 05	Program Pengembangan Lingkungan Sehat	dst..... (Pengawasan Kualitas Air (Inspeksi Sanitasi SAB))	Pengawasan Kualitas Air (Inspeksi Sanitasi SAB)			Pasirjambu				1.300.000	1.300.000						1.300.000	Dinkes	Wilayah	PD	M	

Kode Rekening	Program	Kegiatan	Rasionalisasi Kegiatan	Sasaran	Volume	Lokasi		Sumber Pendanaan										SKPD Pelaksana	Pegawai (SKPD/Wilayah)	Keterangan (T/PPD/N)	M/ TM
						Kecamatan	Desa	APBD Kab.				APBD Prov	APBN	CSR	PPP	Usaha Lain Yang Sah	Total				
								P2D	Pembiayaan	SKPD	JUMLAH APBD KAB.										
1	2	3	4	5	6	7	8	9	10	11	12=9+10+11	13	14	15	16	17	18=12+13+14+15+16+17	19	20	21	22
1 02 xx 21 05	Program Pengembangan Lingkungan Sehat	dst..... (Pengawasan Kualitas Air (Inspeksi Sanitasi SAB))	Pengawasan Kualitas Air (Inspeksi Sanitasi SAB)			Rancabali				1.300.000	1.300.000						1.300.000	Dinkes	Wilayah	PD	M
1 02 xx 21 05	Program Pengembangan Lingkungan Sehat	dst..... (Pengawasan Kualitas Air (Inspeksi Sanitasi SAB))	Pengawasan Kualitas Air (Inspeksi Sanitasi SAB)			Rancaekek				1.300.000	1.300.000						1.300.000	Dinkes	Wilayah	PD	M
1 02 xx 21 05	Program Pengembangan Lingkungan Sehat	dst..... (Pengawasan Kualitas Air (Inspeksi Sanitasi SAB))	Pengawasan Kualitas Air (Inspeksi Sanitasi SAB)			Solojanjeruk				1.300.000	1.300.000						1.300.000	Dinkes	Wilayah	PD	M
1 02 xx 21 05	Program Pengembangan Lingkungan Sehat	dst..... (Pengawasan Kualitas Air (Inspeksi Sanitasi SAB))	Pengawasan Kualitas Air (Inspeksi Sanitasi SAB)			Soreang				1.300.000	1.300.000						1.300.000	Dinkes	Wilayah	PD	M
1 02 xx 21 05	Program Pengembangan Lingkungan Sehat	dst..... (Pengawasan Kualitas Air (Inspeksi Sanitasi SAB))	Pengawasan Kualitas Air (Inspeksi Sanitasi SAB)			Kutawaringin				1.200.000	1.200.000						1.200.000	Dinkes	Wilayah	PD	M
1 02 xx 21 01	Program Pengembangan Lingkungan Sehat	Pengkajian pengembangan lingkungan sehat	Perbaikan kualitas air di lokasi rawan KLB diare			Kab. Bandung				35.000.000	35.000.000						35.000.000	Dinkes	SKPD	PD	M
1 02 xx 21 01	Program Pengembangan Lingkungan Sehat	Pengkajian pengembangan lingkungan sehat	Pengembangan Klinik Sanitasi			Arjasari				2.600.000	2.600.000						2.600.000	Dinkes	Wilayah	PD	M
1 02 xx 21 01	Program Pengembangan Lingkungan Sehat	Pengkajian pengembangan lingkungan sehat	Pengembangan Klinik Sanitasi			Baleendah				2.600.000	2.600.000						2.600.000	Dinkes	Wilayah	PD	M
1 02 xx 21 01	Program Pengembangan Lingkungan Sehat	Pengkajian pengembangan lingkungan sehat	Pengembangan Klinik Sanitasi			Banjaran				2.600.000	2.600.000						2.600.000	Dinkes	Wilayah	PD	M
1 02 xx 21 01	Program Pengembangan Lingkungan Sehat	Pengkajian pengembangan lingkungan sehat	Pengembangan Klinik Sanitasi			Bojongsong				2.600.000	2.600.000						2.600.000	Dinkes	Wilayah	PD	M
1 02 xx 21 01	Program Pengembangan Lingkungan Sehat	Pengkajian pengembangan lingkungan sehat	Pengembangan Klinik Sanitasi			Cangkuang				2.600.000	2.600.000						2.600.000	Dinkes	Wilayah	PD	M
1 02 xx 21 01	Program Pengembangan Lingkungan Sehat	Pengkajian pengembangan lingkungan sehat	Pengembangan Klinik Sanitasi			Cicalengka				2.600.000	2.600.000						2.600.000	Dinkes	Wilayah	PD	M
1 02 xx 21 01	Program Pengembangan Lingkungan Sehat	Pengkajian pengembangan lingkungan sehat	Pengembangan Klinik Sanitasi			Cikancung				2.600.000	2.600.000						2.600.000	Dinkes	Wilayah	PD	M
1 02 xx 21 01	Program Pengembangan Lingkungan Sehat	Pengkajian pengembangan lingkungan sehat	Pengembangan Klinik Sanitasi			Cilengkrang				2.600.000	2.600.000						2.600.000	Dinkes	Wilayah	PD	M
1 02 xx 21 01	Program Pengembangan Lingkungan Sehat	Pengkajian pengembangan lingkungan sehat	Pengembangan Klinik Sanitasi			Cileunyi				2.600.000	2.600.000						2.600.000	Dinkes	Wilayah	PD	M
1 02 xx 21 01	Program Pengembangan Lingkungan Sehat	Pengkajian pengembangan lingkungan sehat	Pengembangan Klinik Sanitasi			Cimaung				2.600.000	2.600.000						2.600.000	Dinkes	Wilayah	PD	M
1 02 xx 21 01	Program Pengembangan Lingkungan Sehat	Pengkajian pengembangan lingkungan sehat	Pengembangan Klinik Sanitasi			Cimenyang				2.600.000	2.600.000						2.600.000	Dinkes	Wilayah	PD	M
1 02 xx 21 01	Program Pengembangan Lingkungan Sehat	Pengkajian pengembangan lingkungan sehat	Pengembangan Klinik Sanitasi			Ciparay				2.600.000	2.600.000						2.600.000	Dinkes	Wilayah	PD	M
1 02 xx 21 01	Program Pengembangan Lingkungan Sehat	Pengkajian pengembangan lingkungan sehat	Pengembangan Klinik Sanitasi			Ciwidey				2.600.000	2.600.000						2.600.000	Dinkes	Wilayah	PD	M
1 02 xx 21 01	Program Pengembangan Lingkungan Sehat	Pengkajian pengembangan lingkungan sehat	Pengembangan Klinik Sanitasi			Dayeuhkolot				2.600.000	2.600.000						2.600.000	Dinkes	Wilayah	PD	M
1 02 xx 21 01	Program Pengembangan Lingkungan Sehat	Pengkajian pengembangan lingkungan sehat	Pengembangan Klinik Sanitasi			Ibun				2.600.000	2.600.000						2.600.000	Dinkes	Wilayah	PD	M
1 02 xx 21 01	Program Pengembangan Lingkungan Sehat	Pengkajian pengembangan lingkungan sehat	Pengembangan Klinik Sanitasi			Katapang				2.600.000	2.600.000						2.600.000	Dinkes	Wilayah	PD	M
1 02 xx 21 01	Program Pengembangan Lingkungan Sehat	Pengkajian pengembangan lingkungan sehat	Pengembangan Klinik Sanitasi			Kertasari				2.600.000	2.600.000						2.600.000	Dinkes	Wilayah	PD	M
1 02 xx 21 01	Program Pengembangan Lingkungan Sehat	Pengkajian pengembangan lingkungan sehat	Pengembangan Klinik Sanitasi			Majalaya				2.600.000	2.600.000						2.600.000	Dinkes	Wilayah	PD	M

Kode Rekening	Program	Kegiatan	Rasionalisasi Kegiatan	Sasaran	Volume	Lokasi		Sumber Pendanaan										SKPD Pelaksana	Pengusul (SKPD/Wilayah)	Keterangan (T/PP/N)	M/ TM
						Kecamatan	Desa	APBD Kab.				APBD Prov	APBN	CSR	PPP	Usaha Lain Yang Sah	Total				
								P2D	Pembiayaan	SKPD	JUMLAH APBD KAB.										
1	2	3	4	5	6	7	8	9	10	11	12=9+10+11	13	14	15	16	17	18=12+13+14+15+16+17	19	20	21	22
1 02 xx 21 01	Program Pengembangan Lingkungan Sehat	Pengkajian pengembangan lingkungan sehat	Pengembangan Klinik Sanitasi			Margaasih				2.600.000	2.600.000						2.600.000	Dinkes	Wilayah	PD	M
1 02 xx 21 01	Program Pengembangan Lingkungan Sehat	Pengkajian pengembangan lingkungan sehat	Pengembangan Klinik Sanitasi			Margahayu				2.600.000	2.600.000						2.600.000	Dinkes	Wilayah	PD	M
1 02 xx 21 01	Program Pengembangan Lingkungan Sehat	Pengkajian pengembangan lingkungan sehat	Pengembangan Klinik Sanitasi			Nagreg				2.600.000	2.600.000						2.600.000	Dinkes	Wilayah	PD	M
1 02 xx 21 01	Program Pengembangan Lingkungan Sehat	Pengkajian pengembangan lingkungan sehat	Pengembangan Klinik Sanitasi			Pacet				2.600.000	2.600.000						2.600.000	Dinkes	Wilayah	PD	M
1 02 xx 21 01	Program Pengembangan Lingkungan Sehat	Pengkajian pengembangan lingkungan sehat	Pengembangan Klinik Sanitasi			Pameungpeuk				2.600.000	2.600.000						2.600.000	Dinkes	Wilayah	PD	M
1 02 xx 21 01	Program Pengembangan Lingkungan Sehat	Pengkajian pengembangan lingkungan sehat	Pengembangan Klinik Sanitasi			Pangalengan				2.600.000	2.600.000						2.600.000	Dinkes	Wilayah	PD	M
1 02 xx 21 01	Program Pengembangan Lingkungan Sehat	Pengkajian pengembangan lingkungan sehat	Pengembangan Klinik Sanitasi			Paseh				2.600.000	2.600.000						2.600.000	Dinkes	Wilayah	PD	M
1 02 xx 21 01	Program Pengembangan Lingkungan Sehat	Pengkajian pengembangan lingkungan sehat	Pengembangan Klinik Sanitasi			Pasirjambu				2.500.000	2.500.000						2.500.000	Dinkes	Wilayah	PD	M
1 02 xx 21 01	Program Pengembangan Lingkungan Sehat	Pengkajian pengembangan lingkungan sehat	Pengembangan Klinik Sanitasi			Rancajali				2.500.000	2.500.000						2.500.000	Dinkes	Wilayah	PD	M
1 02 xx 21 01	Program Pengembangan Lingkungan Sehat	Pengkajian pengembangan lingkungan sehat	Pengembangan Klinik Sanitasi			Rancaekek				2.500.000	2.500.000						2.500.000	Dinkes	Wilayah	PD	M
1 02 xx 21 01	Program Pengembangan Lingkungan Sehat	Pengkajian pengembangan lingkungan sehat	Pengembangan Klinik Sanitasi			Solokanjeruk				2.500.000	2.500.000						2.500.000	Dinkes	Wilayah	PD	M
1 02 xx 21 01	Program Pengembangan Lingkungan Sehat	Pengkajian pengembangan lingkungan sehat	Pengembangan Klinik Sanitasi			Soreang				2.500.000	2.500.000						2.500.000	Dinkes	Wilayah	PD	M
1 02 xx 21 01	Program Pengembangan Lingkungan Sehat	Pengkajian pengembangan lingkungan sehat	Pengembangan Klinik Sanitasi			Kutawaringin				2.500.000	2.500.000						2.500.000	Dinkes	Wilayah	PD	M
1 02 xx 21 05	Program Pengembangan Lingkungan Sehat	dst..... (Pengawasan dampak keracunan pestisida pada penjamah pestisida)	Pengawasan dampak keracunan pestisida pada penjamah pestisida			Kab. Bandung				80.000.000	80.000.000						80.000.000	Dinkes	SKPD	PD	M
1 02 xx 19 03	Program Promosi Kesehatan dan Pemberdayaan masyarakat	Peningkatan pendidikan tenaga penyuluh kesehatan	Workshop teknis penyehatan lingkungan bagi petugas sanitasi puskesmas (sebagai upaya pencegahan kejadian luar biasa, bencana, dan keracunan)			Arjasari				3.000.000	3.000.000						3.000.000	Dinkes	Wilayah	PD	M
1 02 xx 19 03	Program Promosi Kesehatan dan Pemberdayaan masyarakat	Peningkatan pendidikan tenaga penyuluh kesehatan	Workshop teknis penyehatan lingkungan bagi petugas sanitasi puskesmas (sebagai upaya pencegahan kejadian luar biasa, bencana, dan keracunan)			Baleendah				3.000.000	3.000.000						3.000.000	Dinkes	Wilayah	PD	M
1 02 xx 19 03	Program Promosi Kesehatan dan Pemberdayaan masyarakat	Peningkatan pendidikan tenaga penyuluh kesehatan	Workshop teknis penyehatan lingkungan bagi petugas sanitasi puskesmas (sebagai upaya pencegahan kejadian luar biasa, bencana, dan keracunan)			Banjaran				3.000.000	3.000.000						3.000.000	Dinkes	Wilayah	PD	M

Kode Rekening	Program	Kegiatan	Rasionalisasi Kegiatan	Sasaran	Volume	Lokasi		Sumber Pendanaan										SKPD Pelaksana	Pengusul (SKPD/Wilayah)	Keterangan (T/TPD/N)	M/ TM
						Kecamatan	Desa	APBD Kab.				APBD Prov	APBN	CSR	PPP	Usaha Lain Yang Sah	Total				
								P2D	Pembiayaan	SKPD	JUMLAH APBD KAB.										
1	2	3	4	5	6	7	8	9	10	11	12=9+10+11	13	14	15	16	17	18=12+13+14+15+16+17	19	20	21	22
1 02 xx 19 03	Program Promosi Kesehatan dan Pemberdayaan masyarakat	Peningkatan pendidikan tenaga penyuluh kesehatan	Workshop teknis penyehatan lingkungan bagi petugas sanitasi puskesmas (sebagai upaya pencegahan kejadian luar biasa, bencana, dan keracunan)			Bojongsong				3.000.000	3.000.000						3.000.000	Dinkes	Wilayah	PD	M
1 02 xx 19 03	Program Promosi Kesehatan dan Pemberdayaan masyarakat	Peningkatan pendidikan tenaga penyuluh kesehatan	Workshop teknis penyehatan lingkungan bagi petugas sanitasi puskesmas (sebagai upaya pencegahan kejadian luar biasa, bencana, dan keracunan)			Cangkuang				3.000.000	3.000.000						3.000.000	Dinkes	Wilayah	PD	M
1 02 xx 19 03	Program Promosi Kesehatan dan Pemberdayaan masyarakat	Peningkatan pendidikan tenaga penyuluh kesehatan	Workshop teknis penyehatan lingkungan bagi petugas sanitasi puskesmas (sebagai upaya pencegahan kejadian luar biasa, bencana, dan keracunan)			Cicalengka				3.000.000	3.000.000						3.000.000	Dinkes	Wilayah	PD	M
1 02 xx 19 03	Program Promosi Kesehatan dan Pemberdayaan masyarakat	Peningkatan pendidikan tenaga penyuluh kesehatan	Workshop teknis penyehatan lingkungan bagi petugas sanitasi puskesmas (sebagai upaya pencegahan kejadian luar biasa, bencana, dan keracunan)			Cikancung				3.500.000	3.500.000						3.500.000	Dinkes	Wilayah	PD	M
1 02 xx 19 03	Program Promosi Kesehatan dan Pemberdayaan masyarakat	Peningkatan pendidikan tenaga penyuluh kesehatan	Workshop teknis penyehatan lingkungan bagi petugas sanitasi puskesmas (sebagai upaya pencegahan kejadian luar biasa, bencana, dan keracunan)			Cilengkrang				3.500.000	3.500.000						3.500.000	Dinkes	Wilayah	PD	M
1 02 xx 19 03	Program Promosi Kesehatan dan Pemberdayaan masyarakat	Peningkatan pendidikan tenaga penyuluh kesehatan	Workshop teknis penyehatan lingkungan bagi petugas sanitasi puskesmas (sebagai upaya pencegahan kejadian luar biasa, bencana, dan keracunan)			Cileunyi				3.500.000	3.500.000						3.500.000	Dinkes	Wilayah	PD	M
1 02 xx 19 03	Program Promosi Kesehatan dan Pemberdayaan masyarakat	Peningkatan pendidikan tenaga penyuluh kesehatan	Workshop teknis penyehatan lingkungan bagi petugas sanitasi puskesmas (sebagai upaya pencegahan kejadian luar biasa, bencana, dan keracunan)			Cimaung				3.500.000	3.500.000						3.500.000	Dinkes	Wilayah	PD	M
1 02 xx 19 03	Program Promosi Kesehatan dan Pemberdayaan masyarakat	Peningkatan pendidikan tenaga penyuluh kesehatan	Workshop teknis penyehatan lingkungan bagi petugas sanitasi puskesmas (sebagai upaya pencegahan kejadian luar biasa, bencana, dan keracunan)			Cimenyang				3.000.000	3.000.000						3.000.000	Dinkes	Wilayah	PD	M

Kode Rekening	Program	Kegiatan	Rasionalisasi Kegiatan	Sasaran	Volume	Lokasi		Sumber Pendanaan										SKPD Pelaksana	Pengusul (SKPD/Wilayah)	Keterangan (T/TPD/N)	M/ TM
						Kecamatan	Desa	APBD Kab.				APBD Prov	APBN	CSR	PPP	Usaha Lain Yang Sah	Total				
								P2D	Pembiayaan	SKPD	JUMLAH APBD KAB.										
1	2	3	4	5	6	7	8	9	10	11	12=9+10+11	13	14	15	16	17	18=12+13+14+15+16+17	19	20	21	22
1 02 xx 19 03	Program Promosi Kesehatan dan Pemberdayaan masyarakat	Peningkatan pendidikan tenaga penyuluh kesehatan	Workshop teknis penyehatan lingkungan bagi petugas sanitasi puskesmas (sebagai upaya pencegahan kejadian luar biasa, bencana, dan keracunan)			Ciparay				3.000.000	3.000.000						3.000.000	Dinkes	Wilayah	PD	M
1 02 xx 19 03	Program Promosi Kesehatan dan Pemberdayaan masyarakat	Peningkatan pendidikan tenaga penyuluh kesehatan	Workshop teknis penyehatan lingkungan bagi petugas sanitasi puskesmas (sebagai upaya pencegahan kejadian luar biasa, bencana, dan keracunan)			Ciwidey				3.000.000	3.000.000						3.000.000	Dinkes	Wilayah	PD	M
1 02 xx 19 03	Program Promosi Kesehatan dan Pemberdayaan masyarakat	Peningkatan pendidikan tenaga penyuluh kesehatan	Workshop teknis penyehatan lingkungan bagi petugas sanitasi puskesmas (sebagai upaya pencegahan kejadian luar biasa, bencana, dan keracunan)			Dayeuhkolot				3.000.000	3.000.000						3.000.000	Dinkes	Wilayah	PD	M
1 02 xx 19 03	Program Promosi Kesehatan dan Pemberdayaan masyarakat	Peningkatan pendidikan tenaga penyuluh kesehatan	Workshop teknis penyehatan lingkungan bagi petugas sanitasi puskesmas (sebagai upaya pencegahan kejadian luar biasa, bencana, dan keracunan)			Ibun				3.000.000	3.000.000						3.000.000	Dinkes	Wilayah	PD	M
1 02 xx 19 03	Program Promosi Kesehatan dan Pemberdayaan masyarakat	Peningkatan pendidikan tenaga penyuluh kesehatan	Workshop teknis penyehatan lingkungan bagi petugas sanitasi puskesmas (sebagai upaya pencegahan kejadian luar biasa, bencana, dan keracunan)			Katapang				3.000.000	3.000.000						3.000.000	Dinkes	Wilayah	PD	M
1 02 xx 19 03	Program Promosi Kesehatan dan Pemberdayaan masyarakat	Peningkatan pendidikan tenaga penyuluh kesehatan	Workshop teknis penyehatan lingkungan bagi petugas sanitasi puskesmas (sebagai upaya pencegahan kejadian luar biasa, bencana, dan keracunan)			Kertasari				3.000.000	3.000.000						3.000.000	Dinkes	Wilayah	PD	M
1 02 xx 19 03	Program Promosi Kesehatan dan Pemberdayaan masyarakat	Peningkatan pendidikan tenaga penyuluh kesehatan	Workshop teknis penyehatan lingkungan bagi petugas sanitasi puskesmas (sebagai upaya pencegahan kejadian luar biasa, bencana, dan keracunan)			Majalaya				3.000.000	3.000.000						3.000.000	Dinkes	Wilayah	PD	M
1 02 xx 19 03	Program Promosi Kesehatan dan Pemberdayaan masyarakat	Peningkatan pendidikan tenaga penyuluh kesehatan	Workshop teknis penyehatan lingkungan bagi petugas sanitasi puskesmas (sebagai upaya pencegahan kejadian luar biasa, bencana, dan keracunan)			Margaasih				3.000.000	3.000.000						3.000.000	Dinkes	Wilayah	PD	M



Kode Rekening	Program	Kegiatan	Rasionalisasi Kegiatan	Sasaran	Volume	Lokasi		Sumber Pendanaan										SKPD Pelaksana	Pengusul (SKPD/Wilayah)	Keterangan (T/TPD/N)	M/ TM
						Kecamatan	Desa	APBD Kab.				APBD Prov	APBN	CSR	PPP	Usaha Lain Yang Sah	Total				
								P2D	Pembiayaan	SKPD	JUMLAH APBD KAB.										
1	2	3	4	5	6	7	8	9	10	11	12=9+10+11	13	14	15	16	17	18=12+13+14+15+16+17	19	20	21	22
1 02 xx 19 03	Program Promosi Kesehatan dan Pemberdayaan masyarakat	Peningkatan pendidikan tenaga penyuluh kesehatan	Workshop teknis penyehatan lingkungan bagi petugas sanitasi puskesmas (sebagai upaya pencegahan kejadian luar biasa, bencana, dan keracunan)			Margahayu				3.000.000	3.000.000						3.000.000	Dinkes	Wilayah	PD	M
1 02 xx 19 03	Program Promosi Kesehatan dan Pemberdayaan masyarakat	Peningkatan pendidikan tenaga penyuluh kesehatan	Workshop teknis penyehatan lingkungan bagi petugas sanitasi puskesmas (sebagai upaya pencegahan kejadian luar biasa, bencana, dan keracunan)			Nagreg				3.000.000	3.000.000						3.000.000	Dinkes	Wilayah	PD	M
1 02 xx 19 03	Program Promosi Kesehatan dan Pemberdayaan masyarakat	Peningkatan pendidikan tenaga penyuluh kesehatan	Workshop teknis penyehatan lingkungan bagi petugas sanitasi puskesmas (sebagai upaya pencegahan kejadian luar biasa, bencana, dan keracunan)			Pacet				3.000.000	3.000.000						3.000.000	Dinkes	Wilayah	PD	M
1 02 xx 19 03	Program Promosi Kesehatan dan Pemberdayaan masyarakat	Peningkatan pendidikan tenaga penyuluh kesehatan	Workshop teknis penyehatan lingkungan bagi petugas sanitasi puskesmas (sebagai upaya pencegahan kejadian luar biasa, bencana, dan keracunan)			Pameungpeuk				3.000.000	3.000.000						3.000.000	Dinkes	Wilayah	PD	M
1 02 xx 19 03	Program Promosi Kesehatan dan Pemberdayaan masyarakat	Peningkatan pendidikan tenaga penyuluh kesehatan	Workshop teknis penyehatan lingkungan bagi petugas sanitasi puskesmas (sebagai upaya pencegahan kejadian luar biasa, bencana, dan keracunan)			Pangalengan				3.000.000	3.000.000						3.000.000	Dinkes	Wilayah	PD	M
1 02 xx 19 03	Program Promosi Kesehatan dan Pemberdayaan masyarakat	Peningkatan pendidikan tenaga penyuluh kesehatan	Workshop teknis penyehatan lingkungan bagi petugas sanitasi puskesmas (sebagai upaya pencegahan kejadian luar biasa, bencana, dan keracunan)			Paseh				3.000.000	3.000.000						3.000.000	Dinkes	Wilayah	PD	M
1 02 xx 19 03	Program Promosi Kesehatan dan Pemberdayaan masyarakat	Peningkatan pendidikan tenaga penyuluh kesehatan	Workshop teknis penyehatan lingkungan bagi petugas sanitasi puskesmas (sebagai upaya pencegahan kejadian luar biasa, bencana, dan keracunan)			Pasirjambu				3.000.000	3.000.000						3.000.000	Dinkes	Wilayah	PD	M
1 02 xx 19 03	Program Promosi Kesehatan dan Pemberdayaan masyarakat	Peningkatan pendidikan tenaga penyuluh kesehatan	Workshop teknis penyehatan lingkungan bagi petugas sanitasi puskesmas (sebagai upaya pencegahan kejadian luar biasa, bencana, dan keracunan)			Rancabali				3.000.000	3.000.000						3.000.000	Dinkes	Wilayah	PD	M

Kode Rekening	Program	Kegiatan	Rasionalisasi Kegiatan	Sasaran	Volume	Lokasi		Sumber Pendanaan										SKPD Pelaksana	Pengusul (SKPD/Wilayah)	Keterangan (T/TPD/N)	M/ TM
						Kecamatan	Desa	APBD Kab.				APBD Prov	APBN	CSR	PPP	Usaha Lain Yang Sah	Total				
								P2D	Pembiayaan	SKPD	JUMLAH APBD KAB.										
1	2	3	4	5	6	7	8	9	10	11	12=9+10+11	13	14	15	16	17	18=12+13+14+15+16+17	19	20	21	22
1 02 xx 19 03	Program Promosi Kesehatan dan Pemberdayaan masyarakat	Peningkatan pendidikan tenaga penyuluh kesehatan	Workshop teknis penyehatan lingkungan bagi petugas sanitasi puskesmas (sebagai upaya pencegahan kejadian luar biasa, bencana, dan keracunan)			Rancaekek				3.000.000	3.000.000						3.000.000	Dinkes	Wilayah	PD	M
1 02 xx 19 03	Program Promosi Kesehatan dan Pemberdayaan masyarakat	Peningkatan pendidikan tenaga penyuluh kesehatan	Workshop teknis penyehatan lingkungan bagi petugas sanitasi puskesmas (sebagai upaya pencegahan kejadian luar biasa, bencana, dan keracunan)			Solokanjeruk				3.000.000	3.000.000						3.000.000	Dinkes	Wilayah	PD	M
1 02 xx 19 03	Program Promosi Kesehatan dan Pemberdayaan masyarakat	Peningkatan pendidikan tenaga penyuluh kesehatan	Workshop teknis penyehatan lingkungan bagi petugas sanitasi puskesmas (sebagai upaya pencegahan kejadian luar biasa, bencana, dan keracunan)			Soreang				3.000.000	3.000.000						3.000.000	Dinkes	Wilayah	PD	M
1 02 xx 19 03	Program Promosi Kesehatan dan Pemberdayaan masyarakat	Peningkatan pendidikan tenaga penyuluh kesehatan	Workshop teknis penyehatan lingkungan bagi petugas sanitasi puskesmas (sebagai upaya pencegahan kejadian luar biasa, bencana, dan keracunan)			Kutawaringin				3.000.000	3.000.000						3.000.000	Dinkes	Wilayah	PD	M
1 02 xx 21 01	Program Pengembangan Lingkungan Sehat	Pengkajian pengembangan lingkungan sehat	Pengembangan penerapan Metode partisipatori bagi kader kesling			Kab. Bandung				30.000.000	30.000.000						30.000.000	Dinkes	SKPD	PD	M
1 02 xx 21 01	Program Pengembangan Lingkungan Sehat	Pengkajian pengembangan lingkungan sehat	Peningkatan Peran serta kader dalam keberlanjutan kegiatan Gemas Dukung			Kab. Bandung				30.000.000	30.000.000						30.000.000	Dinkes	SKPD	PD	M
1 02 xx 21 01	Program Pengembangan Lingkungan Sehat	Pengkajian pengembangan lingkungan sehat	Bantuan stimulan sarana sanitasi dasar			Kab. Bandung				500.000.000	500.000.000						500.000.000	Dinkes	SKPD	PD	M
1 02 xx 26 27	Program pengadaan, peningkatan sarana dan prasarana rumah sakit/rumah sakit jiwa/rumah sakit paru-paru/rumah sakit mata	dst..... (Audit Sanitasi Rumah Sakit)	Audit Sanitasi Rumah Sakit			Kab. Bandung				9.613.250	9.613.250						9.613.250	Dinkes	SKPD	PD	M
1 02 xx 21 05	Program Pengembangan Lingkungan Sehat	dst..... (Audit Sanitasi Industri)	Audit Sanitasi Industri			Kab. Bandung				40.000.000	40.000.000						40.000.000	Dinkes	SKPD	PD	M
1 02 xx 21 01	Program Pengembangan Lingkungan Sehat	Pengkajian pengembangan lingkungan sehat	Penyediaan alat pantau kualitas lingkungan, yg terdiri dari : - Soundlevelmeter - Termometer digital - Hygrometer digital - Luxmeter - Dustsampler - Impinger Gas Sampler			Kab. Bandung				300.000.000	300.000.000						300.000.000	Dinkes	SKPD	PD	M
1 02 xx 21 01	Program Pengembangan Lingkungan Sehat	Pengkajian pengembangan lingkungan sehat	Penyediaan bahan (media agar) untuk pengambilan sampel kualitas udara ruang (angka kuman).			Kab. Bandung				7.500.000	7.500.000						7.500.000	Dinkes	SKPD	PD	M
1 02 xx 21 05	Program Pengembangan Lingkungan Sehat	dst..... (Audit Sanitasi Hotel)	Audit Sanitasi Hotel			Kab. Bandung				15.104.500	15.104.500						15.104.500	Dinkes	SKPD	PD	M

Kode Rekening	Program	Kegiatan	Rasionalisasi Kegiatan	Sasaran	Volume	Lokasi		Sumber Pendanaan										SKPD Pelaksana	Pengusul (SKPD/Wilayah)	Keterangan (T/TPD/N)	M/TM
						Kecamatan	Desa	APBD Kab.				APBD Prov	APBN	CSR	PPP	Usaha Lain Yang Sah	Total				
								P2D	Pembiayaan	SKPD	JUMLAH APBD KAB.										
1	2	3	4	5	6	7	8	9	10	11	12=9+10+11	13	14	15	16	17	18=12+13+14+15+16+17	19	20	21	22
1 02 xx 21 01	Program Pengembangan Lingkungan Sehat	Pengkajian pengembangan lingkungan sehat	Penyediaan bahan (media agar) untuk pengambilan sampel kualitas udara ruang (angka kuman).			Kab. Bandung				4.250.000	4.250.000						4.250.000	Dinkes	SKPD	PD	M
1 02 xx 31 03	Program pengawasan dan pengendalian kesehatan makanan	Pengawasan dan pengendalian keamanan dan kesehatan makanan restaurant	Audit Sanitasi Rumah Makan			Kab. Bandung				-	-						0	Dinkes	SKPD	PD	M
1 02 xx 31 03	Program pengawasan dan pengendalian kesehatan makanan	Pengawasan dan pengendalian keamanan dan kesehatan makanan restaurant	Audit Sanitasi Rumah Makan			Arjasari				1.475.000	1.475.000						1.475.000	Dinkes	Wilayah	PD	M
1 02 xx 31 03	Program pengawasan dan pengendalian kesehatan makanan	Pengawasan dan pengendalian keamanan dan kesehatan makanan restaurant	Audit Sanitasi Rumah Makan			Baleendah				1.475.000	1.475.000						1.475.000	Dinkes	Wilayah	PD	M
1 02 xx 31 03	Program pengawasan dan pengendalian kesehatan makanan	Pengawasan dan pengendalian keamanan dan kesehatan makanan restaurant	Audit Sanitasi Rumah Makan			Banjaran				1.475.000	1.475.000						1.475.000	Dinkes	Wilayah	PD	M
1 02 xx 31 03	Program pengawasan dan pengendalian kesehatan makanan	Pengawasan dan pengendalian keamanan dan kesehatan makanan restaurant	Audit Sanitasi Rumah Makan			Bojongsong				1.475.000	1.475.000						1.475.000	Dinkes	Wilayah	PD	M
1 02 xx 31 03	Program pengawasan dan pengendalian kesehatan makanan	Pengawasan dan pengendalian keamanan dan kesehatan makanan restaurant	Audit Sanitasi Rumah Makan			Cangkuang				1.475.000	1.475.000						1.475.000	Dinkes	Wilayah	PD	M
1 02 xx 31 03	Program pengawasan dan pengendalian kesehatan makanan	Pengawasan dan pengendalian keamanan dan kesehatan makanan restaurant	Audit Sanitasi Rumah Makan			Cicalengka				1.475.000	1.475.000						1.475.000	Dinkes	Wilayah	PD	M
1 02 xx 31 03	Program pengawasan dan pengendalian kesehatan makanan	Pengawasan dan pengendalian keamanan dan kesehatan makanan restaurant	Audit Sanitasi Rumah Makan			Cikancung				1.475.000	1.475.000						1.475.000	Dinkes	Wilayah	PD	M
1 02 xx 31 03	Program pengawasan dan pengendalian kesehatan makanan	Pengawasan dan pengendalian keamanan dan kesehatan makanan restaurant	Audit Sanitasi Rumah Makan			Cilengkrang				1.475.000	1.475.000						1.475.000	Dinkes	Wilayah	PD	M
1 02 xx 31 03	Program pengawasan dan pengendalian kesehatan makanan	Pengawasan dan pengendalian keamanan dan kesehatan makanan restaurant	Audit Sanitasi Rumah Makan			Cileunyi				1.475.000	1.475.000						1.475.000	Dinkes	Wilayah	PD	M
1 02 xx 31 03	Program pengawasan dan pengendalian kesehatan makanan	Pengawasan dan pengendalian keamanan dan kesehatan makanan restaurant	Audit Sanitasi Rumah Makan			Cimaung				1.475.000	1.475.000						1.475.000	Dinkes	Wilayah	PD	M
1 02 xx 31 03	Program pengawasan dan pengendalian kesehatan makanan	Pengawasan dan pengendalian keamanan dan kesehatan makanan restaurant	Audit Sanitasi Rumah Makan			Cimemyan				1.475.000	1.475.000						1.475.000	Dinkes	Wilayah	PD	M
1 02 xx 31 03	Program pengawasan dan pengendalian kesehatan makanan	Pengawasan dan pengendalian keamanan dan kesehatan makanan restaurant	Audit Sanitasi Rumah Makan			Ciparay				1.475.000	1.475.000						1.475.000	Dinkes	Wilayah	PD	M
1 02 xx 31 03	Program pengawasan dan pengendalian kesehatan makanan	Pengawasan dan pengendalian keamanan dan kesehatan makanan restaurant	Audit Sanitasi Rumah Makan			Ciwidey				1.475.000	1.475.000						1.475.000	Dinkes	Wilayah	PD	M

Kode Rekening	Program	Kegiatan	Rasionalisasi Kegiatan	Sasaran	Volume	Lokasi		Sumber Pendanaan										SKPD Pelaksana	Pengusul (SKPD/Wilayah)	Keterangan (T/PPD/N)	M/ TM
						Kecamatan	Desa	APBD Kab.				APBD Prov	APBN	CSR	PPP	Usaha Lain Yang Sah	Total				
								P2D	Pembiayaan	SKPD	JUMLAH APBD KAB.										
1	2	3	4	5	6	7	8	9	10	11	12=9+10+11	13	14	15	16	17	18=12+13+14+15+16+17	19	20	21	22
1 02 xx 31 03	Program pengawasan dan pengendalian kesehatan makanan	Pengawasan dan pengendalian keamanan dan kesehatan makanan restaurant	Audit Sanitasi Rumah Makan			Dayeuhkolot				1.475.000	1.475.000						1.475.000	Dinkes	Wilayah	PD	M
1 02 xx 31 03	Program pengawasan dan pengendalian kesehatan makanan	Pengawasan dan pengendalian keamanan dan kesehatan makanan restaurant	Audit Sanitasi Rumah Makan			Ibun				1.475.000	1.475.000						1.475.000	Dinkes	Wilayah	PD	M
1 02 xx 31 03	Program pengawasan dan pengendalian kesehatan makanan	Pengawasan dan pengendalian keamanan dan kesehatan makanan restaurant	Audit Sanitasi Rumah Makan			Katapang				1.475.000	1.475.000						1.475.000	Dinkes	Wilayah	PD	M
1 02 xx 31 03	Program pengawasan dan pengendalian kesehatan makanan	Pengawasan dan pengendalian keamanan dan kesehatan makanan restaurant	Audit Sanitasi Rumah Makan			Kertasari				1.475.000	1.475.000						1.475.000	Dinkes	Wilayah	PD	M
1 02 xx 31 03	Program pengawasan dan pengendalian kesehatan makanan	Pengawasan dan pengendalian keamanan dan kesehatan makanan restaurant	Audit Sanitasi Rumah Makan			Majalaya				1.475.000	1.475.000						1.475.000	Dinkes	Wilayah	PD	M
1 02 xx 31 03	Program pengawasan dan pengendalian kesehatan makanan	Pengawasan dan pengendalian keamanan dan kesehatan makanan restaurant	Audit Sanitasi Rumah Makan			Margaasih				1.475.000	1.475.000						1.475.000	Dinkes	Wilayah	PD	M
1 02 xx 31 03	Program pengawasan dan pengendalian kesehatan makanan	Pengawasan dan pengendalian keamanan dan kesehatan makanan restaurant	Audit Sanitasi Rumah Makan			Margahayu				1.475.000	1.475.000						1.475.000	Dinkes	Wilayah	PD	M
1 02 xx 31 03	Program pengawasan dan pengendalian kesehatan makanan	Pengawasan dan pengendalian keamanan dan kesehatan makanan restaurant	Audit Sanitasi Rumah Makan			Nagreg				1.475.000	1.475.000						1.475.000	Dinkes	Wilayah	PD	M
1 02 xx 31 03	Program pengawasan dan pengendalian kesehatan makanan	Pengawasan dan pengendalian keamanan dan kesehatan makanan restaurant	Audit Sanitasi Rumah Makan			Pacet				1.475.000	1.475.000						1.475.000	Dinkes	Wilayah	PD	M
1 02 xx 31 03	Program pengawasan dan pengendalian kesehatan makanan	Pengawasan dan pengendalian keamanan dan kesehatan makanan restaurant	Audit Sanitasi Rumah Makan			Pameungpeuk				1.475.000	1.475.000						1.475.000	Dinkes	Wilayah	PD	M
1 02 xx 31 03	Program pengawasan dan pengendalian kesehatan makanan	Pengawasan dan pengendalian keamanan dan kesehatan makanan restaurant	Audit Sanitasi Rumah Makan			Pangalengan				1.500.000	1.500.000						1.500.000	Dinkes	Wilayah	PD	M
1 02 xx 31 03	Program pengawasan dan pengendalian kesehatan makanan	Pengawasan dan pengendalian keamanan dan kesehatan makanan restaurant	Audit Sanitasi Rumah Makan			Paseh				1.475.000	1.475.000						1.475.000	Dinkes	Wilayah	PD	M
1 02 xx 31 03	Program pengawasan dan pengendalian kesehatan makanan	Pengawasan dan pengendalian keamanan dan kesehatan makanan restaurant	Audit Sanitasi Rumah Makan			Pasirjambu				1.475.000	1.475.000						1.475.000	Dinkes	Wilayah	PD	M
1 02 xx 31 03	Program pengawasan dan pengendalian kesehatan makanan	Pengawasan dan pengendalian keamanan dan kesehatan makanan restaurant	Audit Sanitasi Rumah Makan			Rancabali				1.475.000	1.475.000						1.475.000	Dinkes	Wilayah	PD	M
1 02 xx 31 03	Program pengawasan dan pengendalian kesehatan makanan	Pengawasan dan pengendalian keamanan dan kesehatan makanan restaurant	Audit Sanitasi Rumah Makan			Rancaekek				1.475.000	1.475.000						1.475.000	Dinkes	Wilayah	PD	M

Kode Rekening	Program	Kegiatan	Rasionalisasi Kegiatan	Sasaran	Volume	Lokasi		Sumber Pendanaan										SKPD Pelaksana	Pengusul (SKPD/Wilayah)	Keterangan (T/PPD/N)	M/ TM
						Kecamatan	Desa	APBD Kab.				APBD Prov	APBN	CSR	PPP	Usaha Lain Yang Sah	Total				
								P2D	Pembiayaan	SKPD	JUMLAH APBD KAB.										
1	2	3	4	5	6	7	8	9	10	11	12=9+10+11	13	14	15	16	17	18=12+13+14+15+16+17	19	20	21	22
1 02 xx 31 03	Program pengawasan dan pengendalian kesehatan makanan	Pengawasan dan pengendalian keamanan dan kesehatan makanan restaurant	Audit Sanitasi Rumah Makan			Solokanjeruk				1.475.000	1.475.000						1.475.000	Dinkes	Wilayah	PD	M
1 02 xx 31 03	Program pengawasan dan pengendalian kesehatan makanan	Pengawasan dan pengendalian keamanan dan kesehatan makanan restaurant	Audit Sanitasi Rumah Makan			Soreang				1.475.000	1.475.000						1.475.000	Dinkes	Wilayah	PD	M
1 02 xx 31 03	Program pengawasan dan pengendalian kesehatan makanan	Pengawasan dan pengendalian keamanan dan kesehatan makanan restaurant	Audit Sanitasi Rumah Makan			Kutawaringin				1.475.000	1.475.000						1.475.000	Dinkes	Wilayah	PD	M
1 02 xx 31 02	Program pengawasan dan pengendalian kesehatan makanan	Pengawasan dan pengendalian keamanan dan kesehatan makanan hasil produksi rumah tangga	Audit Sanitasi Depot Air Minum Isi Ulang			Arjasari				1.475.000	1.475.000						1.475.000	Dinkes	Wilayah	PD	M
1 02 xx 31 02	Program pengawasan dan pengendalian kesehatan makanan	Pengawasan dan pengendalian keamanan dan kesehatan makanan hasil produksi rumah tangga	Audit Sanitasi Depot Air Minum Isi Ulang			Baleendah				1.475.000	1.475.000						1.475.000	Dinkes	Wilayah	PD	M
1 02 xx 31 02	Program pengawasan dan pengendalian kesehatan makanan	Pengawasan dan pengendalian keamanan dan kesehatan makanan hasil produksi rumah tangga	Audit Sanitasi Depot Air Minum Isi Ulang			Banjaran				1.475.000	1.475.000						1.475.000	Dinkes	Wilayah	PD	M
1 02 xx 31 02	Program pengawasan dan pengendalian kesehatan makanan	Pengawasan dan pengendalian keamanan dan kesehatan makanan hasil produksi rumah tangga	Audit Sanitasi Depot Air Minum Isi Ulang			Bojongsong				1.475.000	1.475.000						1.475.000	Dinkes	Wilayah	PD	M
1 02 xx 31 02	Program pengawasan dan pengendalian kesehatan makanan	Pengawasan dan pengendalian keamanan dan kesehatan makanan hasil produksi rumah tangga	Audit Sanitasi Depot Air Minum Isi Ulang			Cangkuang				1.475.000	1.475.000						1.475.000	Dinkes	Wilayah	PD	M
1 02 xx 31 02	Program pengawasan dan pengendalian kesehatan makanan	Pengawasan dan pengendalian keamanan dan kesehatan makanan hasil produksi rumah tangga	Audit Sanitasi Depot Air Minum Isi Ulang			Cicalengka				1.475.000	1.475.000						1.475.000	Dinkes	Wilayah	PD	M
1 02 xx 31 02	Program pengawasan dan pengendalian kesehatan makanan	Pengawasan dan pengendalian keamanan dan kesehatan makanan hasil produksi rumah tangga	Audit Sanitasi Depot Air Minum Isi Ulang			Cikancung				1.475.000	1.475.000						1.475.000	Dinkes	Wilayah	PD	M
1 02 xx 31 02	Program pengawasan dan pengendalian kesehatan makanan	Pengawasan dan pengendalian keamanan dan kesehatan makanan hasil produksi rumah tangga	Audit Sanitasi Depot Air Minum Isi Ulang			Cilengkrang				1.475.000	1.475.000						1.475.000	Dinkes	Wilayah	PD	M
1 02 xx 31 02	Program pengawasan dan pengendalian kesehatan makanan	Pengawasan dan pengendalian keamanan dan kesehatan makanan hasil produksi rumah tangga	Audit Sanitasi Depot Air Minum Isi Ulang			Cileunyi				1.475.000	1.475.000						1.475.000	Dinkes	Wilayah	PD	M
1 02 xx 31 02	Program pengawasan dan pengendalian kesehatan makanan	Pengawasan dan pengendalian keamanan dan kesehatan makanan hasil produksi rumah tangga	Audit Sanitasi Depot Air Minum Isi Ulang			Cimaung				1.475.000	1.475.000						1.475.000	Dinkes	Wilayah	PD	M

Kode Rekening	Program	Kegiatan	Rasionalisasi Kegiatan	Sasaran	Volume	Lokasi		Sumber Pendanaan											SKPD Pelaksana	Pengusul (SKPD/Wilayah)	Keterangan (T/PD/N)	M/ TM
						Kecamatan	Desa	APBD Kab.				APBD Prov	APBN	CSR	PPP	Usaha Lain Yang Sah	Total					
								P2D	Pembiayaan	SKPD	JUMLAH APBD KAB.											
1	2	3	4	5	6	7	8	9	10	11	12=9+10+11	13	14	15	16	17	18=12+13+14+15+16+17	19	20	21	22	
1 02 xx 31 02	Program pengawasan dan pengendalian kesehatan makanan	Pengawasan dan pengendalian keamanan dan kesehatan makanan hasil produksi rumah tangga	Audit Sanitasi Depot Air Minum Isi Ulang			Cimemyan				1.475.000	1.475.000						1.475.000	Dinkes	Wilayah	PD	M	
1 02 xx 31 02	Program pengawasan dan pengendalian kesehatan makanan	Pengawasan dan pengendalian keamanan dan kesehatan makanan hasil produksi rumah tangga	Audit Sanitasi Depot Air Minum Isi Ulang			Ciparay				1.475.000	1.475.000						1.475.000	Dinkes	Wilayah	PD	M	
1 02 xx 31 02	Program pengawasan dan pengendalian kesehatan makanan	Pengawasan dan pengendalian keamanan dan kesehatan makanan hasil produksi rumah tangga	Audit Sanitasi Depot Air Minum Isi Ulang			Ciwidey				1.475.000	1.475.000						1.475.000	Dinkes	Wilayah	PD	M	
1 02 xx 31 02	Program pengawasan dan pengendalian kesehatan makanan	Pengawasan dan pengendalian keamanan dan kesehatan makanan hasil produksi rumah tangga	Audit Sanitasi Depot Air Minum Isi Ulang			Dayeuhkolot				1.475.000	1.475.000						1.475.000	Dinkes	Wilayah	PD	M	
1 02 xx 31 02	Program pengawasan dan pengendalian kesehatan makanan	Pengawasan dan pengendalian keamanan dan kesehatan makanan hasil produksi rumah tangga	Audit Sanitasi Depot Air Minum Isi Ulang			Ibun				1.475.000	1.475.000						1.475.000	Dinkes	Wilayah	PD	M	
1 02 xx 31 02	Program pengawasan dan pengendalian kesehatan makanan	Pengawasan dan pengendalian keamanan dan kesehatan makanan hasil produksi rumah tangga	Audit Sanitasi Depot Air Minum Isi Ulang			Katapang				1.475.000	1.475.000						1.475.000	Dinkes	Wilayah	PD	M	
1 02 xx 31 02	Program pengawasan dan pengendalian kesehatan makanan	Pengawasan dan pengendalian keamanan dan kesehatan makanan hasil produksi rumah tangga	Audit Sanitasi Depot Air Minum Isi Ulang			Kertasari				1.475.000	1.475.000						1.475.000	Dinkes	Wilayah	PD	M	
1 02 xx 31 02	Program pengawasan dan pengendalian kesehatan makanan	Pengawasan dan pengendalian keamanan dan kesehatan makanan hasil produksi rumah tangga	Audit Sanitasi Depot Air Minum Isi Ulang			Majalaya				1.475.000	1.475.000						1.475.000	Dinkes	Wilayah	PD	M	
1 02 xx 31 02	Program pengawasan dan pengendalian kesehatan makanan	Pengawasan dan pengendalian keamanan dan kesehatan makanan hasil produksi rumah tangga	Audit Sanitasi Depot Air Minum Isi Ulang			Margaasih				1.475.000	1.475.000						1.475.000	Dinkes	Wilayah	PD	M	
1 02 xx 31 02	Program pengawasan dan pengendalian kesehatan makanan	Pengawasan dan pengendalian keamanan dan kesehatan makanan hasil produksi rumah tangga	Audit Sanitasi Depot Air Minum Isi Ulang			Margahayu				1.475.000	1.475.000						1.475.000	Dinkes	Wilayah	PD	M	
1 02 xx 31 02	Program pengawasan dan pengendalian kesehatan makanan	Pengawasan dan pengendalian keamanan dan kesehatan makanan hasil produksi rumah tangga	Audit Sanitasi Depot Air Minum Isi Ulang			Nagreg				1.475.000	1.475.000						1.475.000	Dinkes	Wilayah	PD	M	
1 02 xx 31 02	Program pengawasan dan pengendalian kesehatan makanan	Pengawasan dan pengendalian keamanan dan kesehatan makanan hasil produksi rumah tangga	Audit Sanitasi Depot Air Minum Isi Ulang			Pacet				1.400.000	1.400.000						1.400.000	Dinkes	Wilayah	PD	M	
1 02 xx 31 02	Program pengawasan dan pengendalian kesehatan makanan	Pengawasan dan pengendalian keamanan dan kesehatan makanan hasil produksi rumah tangga	Audit Sanitasi Depot Air Minum Isi Ulang			Pameungpeuk				1.400.000	1.400.000						1.400.000	Dinkes	Wilayah	PD	M	

Kode Rekening	Program	Kegiatan	Rasionalisasi Kegiatan	Sasaran	Volume	Lokasi		Sumber Pendanaan											SKPD Pelaksana	Pengusul (SKPD/Wilayah)	Keterangan (T/PD/N)	M/ TM
						Kecamatan	Desa	APBD Kab.				APBD Prov	APBN	CSR	PPP	Usaha Lain Yang Sah	Total					
								P2D	Pembiayaan	SKPD	JUMLAH APBD KAB.											
1	2	3	4	5	6	7	8	9	10	11	12=9+10+11	13	14	15	16	17	18=12+13+14+15+16+17	19	20	21	22	
1 02 xx 31 02	Program pengawasan dan pengendalian kesehatan makanan	Pengawasan dan pengendalian keamanan dan kesehatan makanan hasil produksi rumah tangga	Audit Sanitasi Depot Air Minum Isi Ulang			Pangalengan				1.400.000	1.400.000						1.400.000	Dinkes	Wilayah	PD	M	
1 02 xx 31 02	Program pengawasan dan pengendalian kesehatan makanan	Pengawasan dan pengendalian keamanan dan kesehatan makanan hasil produksi rumah tangga	Audit Sanitasi Depot Air Minum Isi Ulang			Paseh				1.400.000	1.400.000						1.400.000	Dinkes	Wilayah	PD	M	
1 02 xx 31 02	Program pengawasan dan pengendalian kesehatan makanan	Pengawasan dan pengendalian keamanan dan kesehatan makanan hasil produksi rumah tangga	Audit Sanitasi Depot Air Minum Isi Ulang			Pasirjambu				1.400.000	1.400.000						1.400.000	Dinkes	Wilayah	PD	M	
1 02 xx 31 02	Program pengawasan dan pengendalian kesehatan makanan	Pengawasan dan pengendalian keamanan dan kesehatan makanan hasil produksi rumah tangga	Audit Sanitasi Depot Air Minum Isi Ulang			Rancajali				1.400.000	1.400.000						1.400.000	Dinkes	Wilayah	PD	M	
1 02 xx 31 02	Program pengawasan dan pengendalian kesehatan makanan	Pengawasan dan pengendalian keamanan dan kesehatan makanan hasil produksi rumah tangga	Audit Sanitasi Depot Air Minum Isi Ulang			Rancaekek				1.400.000	1.400.000						1.400.000	Dinkes	Wilayah	PD	M	
1 02 xx 31 02	Program pengawasan dan pengendalian kesehatan makanan	Pengawasan dan pengendalian keamanan dan kesehatan makanan hasil produksi rumah tangga	Audit Sanitasi Depot Air Minum Isi Ulang			Solojanjeruk				1.400.000	1.400.000						1.400.000	Dinkes	Wilayah	PD	M	
1 02 xx 31 02	Program pengawasan dan pengendalian kesehatan makanan	Pengawasan dan pengendalian keamanan dan kesehatan makanan hasil produksi rumah tangga	Audit Sanitasi Depot Air Minum Isi Ulang			Soreang				1.350.000	1.350.000						1.350.000	Dinkes	Wilayah	PD	M	
1 02 xx 31 02	Program pengawasan dan pengendalian kesehatan makanan	Pengawasan dan pengendalian keamanan dan kesehatan makanan hasil produksi rumah tangga	Audit Sanitasi Depot Air Minum Isi Ulang			Kutawaringin				1.475.000	1.475.000						1.475.000	Dinkes	Wilayah	PD	M	
1 02 xx 31 03	Program pengawasan dan pengendalian kesehatan makanan	Pengawasan dan pengendalian keamanan dan kesehatan makanan restaurant	Penyuluhan mengenai lingkungan Rumah Makan sehat			Kab. Bandung				28.225.000	28.225.000						28.225.000	Dinkes	SKPD	PD	M	
1 02 xx 31 03	Program pengawasan dan pengendalian kesehatan makanan	Pengawasan dan pengendalian keamanan dan kesehatan makanan restaurant	Penyuluhan mengenai lingkungan hotel sehat			Kab. Bandung				14.500.000	14.500.000						14.500.000	Dinkes	SKPD	PD	M	
1 02 xx 31 03	Program pengawasan dan pengendalian kesehatan makanan	Pengawasan dan pengendalian keamanan dan kesehatan makanan restaurant	Penyuluhan mengenai lingkungan DAMIU sehat			Katampang				11.800.000	11.800.000						11.800.000	Dinkes	Wilayah	PD	M	
1 02 xx 31 02	Program pengawasan dan pengendalian kesehatan makanan	Pengawasan dan pengendalian keamanan dan kesehatan makanan hasil produksi rumah tangga	Penyuluhan terhadap pedagang makjan disekolah			Kab. Bandung				50.000.000	50.000.000						50.000.000	Dinkes	SKPD	PD	M	
1 02 xx 31 02	Program pengawasan dan pengendalian kesehatan makanan	Pengawasan dan pengendalian keamanan dan kesehatan makanan hasil produksi rumah tangga	Bantuan stimulan Etalase Makjan			Kab. Bandung				15.000.000	15.000.000						15.000.000	Dinkes	SKPD	PD	M	

Kode Rekening	Program	Kegiatan	Rasionalisasi Kegiatan	Sasaran	Volume	Lokasi		Sumber Pendanaan											SKPD Pelaksana	Pengusul (SKPD/Wilayah)	Keterangan (T/TPD/N)	M/ TM
						Kecamatan	Desa	APBD Kab.				APBD Prov	APBN	CSR	PPP	Usaha Lain Yang Sah	Total					
								P2D	Pembiayaan	SKPD	JUMLAH APBD KAB.											
1	2	3	4	5	6	7	8	9	10	11	12=9+10+11	13	14	15	16	17	18=12+13+14+15+16+17	19	20	21	22	
1 02 xx 31 02	Program pengawasan dan pengendalian kesehatan makanan	Pengawasan dan pengendalian keamanan dan kesehatan makanan hasil produksi rumah tangga	Bantuan gerobak Makjan			Kab. Bandung				15.000.000	15.000.000						15.000.000	Dinkes	SKPD	PD	M	
1 02 xx 21 03	Program Pengembangan Lingkungan Sehat	Sosialisasi kebijakan lingkungan sehat	Sosialisasi Kebijakan Pengembangan Lingkungan Sehat			Kab. Bandung				25.000.000	25.000.000						25.000.000	Dinkes	SKPD	PD	M	
1 02 xx 21 05	Program Pengembangan Lingkungan Sehat	dst..... (Advokasi tentang pengawasan kualitas lingkungan rumah sakit.)	Advokasi tentang pengawasan kualitas lingkungan rumah sakit.			Kab. Bandung				7.000.000	7.000.000						7.000.000	Dinkes	SKPD	PD	M	
1 02 xx 21 05	Program Pengembangan Lingkungan Sehat	dst..... (Pelatihan HACCP (Hazard Analysis Critical Control Point) bagi pengelola dapur rumah sakit.)	Pelatihan HACCP (Hazard Analysis Critical Control Point) bagi pengelola dapur rumah sakit			Kab. Bandung				20.000.000	20.000.000						20.000.000	Dinkes	SKPD	PD	M	
1 02 xx 21 05	Program Pengembangan Lingkungan Sehat	dst..... (Pelatihan petugas IPSRS (Instalasi Pemeliharaan Sarana Rumah Sakit) dalam pengawasan kualitas lingkungan.)	Pelatihan petugas IPSRS (Instalasi Pemeliharaan Sarana Rumah Sakit) dalam pengawasan kualitas lingkungan			Kab. Bandung				20.000.000	20.000.000						20.000.000	Dinkes	SKPD	PD	M	
1 02 xx 19 03	Program Promosi Kesehatan dan Pemberdayaan masyarakat	Peningkatan pendidikan tenaga penyuluh kesehatan	Pelatihan ketrampilan petugas dalam penggunaan alat pantau kualitas lingkungan.			Kab. Bandung				30.000.000	30.000.000						30.000.000	Dinkes	SKPD	PD	M	
1 02 xx 21 05	Program Pengembangan Lingkungan Sehat	dst..... (Pelatihan HACCP (Hazard Analysis Critical Control Point) bagi pengelola makanan di hotel)	Pelatihan HACCP (Hazard Analysis Critical Control Point) bagi pengelola makanan di hotel			Kab. Bandung				20.000.000	20.000.000						20.000.000	Dinkes	SKPD	PD	M	
1 02 xx 19 03	Program Promosi Kesehatan dan Pemberdayaan masyarakat	Peningkatan pendidikan tenaga penyuluh kesehatan	Pelatihan inspeksi sanitasi Rumah Makan bagi sanitarian puskesmas.			Kab. Bandung				11.800.000	11.800.000						11.800.000	Dinkes	SKPD	PD	M	
1 02 xx 21 05	Program Pengembangan Lingkungan Sehat	dst..... (Pelatihan HACCP (Hazard Analysis Critical Control Point) bagi pengelola makanan di rumah makan)	Pelatihan HACCP (Hazard Analysis Critical Control Point) bagi pengelola makanan di Rumah Makan			Kab. Bandung				20.000.000	20.000.000						20.000.000	Dinkes	SKPD	PD	M	
1 02 xx 19 03	Program Promosi Kesehatan dan Pemberdayaan masyarakat	Peningkatan pendidikan tenaga penyuluh kesehatan	Pelatihan peningkatan kemampuan tentang kegiatan Penyehatan Tempat-Tempat Umum bagi petugas sanitasi Puskesmas			Kab. Bandung				120.000.000	120.000.000						120.000.000	Dinkes	SKPD	PD	M	
1 02 xx 22 05	Program Pencegahan dan Penanggulangan Penyakit Menular	Pelayanan pencegahan dan penanggulangan penyakit menular	Pelayanan Pencegahan dan Penanggulangan penyakit menular (Pemberdayaan Masyarakat dalam Penanggulangan DBD)	500 titik fokus Demam Berdarah Dengue (DBD), 63 lokasi daerah endemis DBD dan, 25 lokasi penyakit Demam Chikungunya		Kab. Bandung				450.000.000	450.000.000						450.000.000	Dinkes	SKPD	PD	M	
1 02 xx 22 05	Program Pencegahan dan Penanggulangan Penyakit Menular	Pelayanan pencegahan dan penanggulangan penyakit menular	Pelayanan Pencegahan dan Penanggulangan penyakit menular (Pemberdayaan Masyarakat dalam Penanggulangan DBD)			Margaasih				4.200.000	4.200.000						4.200.000	Dinkes	Wilayah	PD	M	



Kode Rekening	Program	Kegiatan	Rasionalisasi Kegiatan	Sasaran	Volume	Lokasi		Sumber Pendanaan											SKPD Pelaksana	Pengusul (SKPD/Wilayah)	Keterangan (T/TPD/N)	M/ TM
						Kecamatan	Desa	APBD Kab.				APBD Prov	APBN	CSR	PPP	Usaha Lain Yang Sah	Total					
								P2D	Pembiayaan	SKPD	JUMLAH APBD KAB.											
1	2	3	4	5	6	7	8	9	10	11	12=9+10+11	13	14	15	16	17	18=12+13+14+15+16+17	19	20	21	22	
1 02 xx 22 05	Program Pencegahan dan Penanggulangan Penyakit Menular	Pelayanan pencegahan dan penanggulangan penyakit menular	Pelayanan Pencegahan dan Penanggulangan penyakit menular (Pemberdayaan Masyarakat dalam Penanggulangan DBD)			Margahayu				4.300.000	4.300.000						4.300.000	Dinkes	Wilayah	PD	M	
1 02 xx 22 05	Program Pencegahan dan Penanggulangan Penyakit Menular	Pelayanan pencegahan dan penanggulangan penyakit menular	Pelayanan Pencegahan dan Penanggulangan penyakit menular (Pemberdayaan Masyarakat dalam Penanggulangan DBD)			Katapang				4.300.000	4.300.000						4.300.000	Dinkes	Wilayah	PD	M	
1 02 xx 22 05	Program Pencegahan dan Penanggulangan Penyakit Menular	Pelayanan pencegahan dan penanggulangan penyakit menular	Pelayanan Pencegahan dan Penanggulangan penyakit menular (Pemberdayaan Masyarakat dalam Penanggulangan DBD)			Banjaran				4.300.000	4.300.000						4.300.000	Dinkes	Wilayah	PD	M	
1 02 xx 22 05	Program Pencegahan dan Penanggulangan Penyakit Menular	Pelayanan pencegahan dan penanggulangan penyakit menular	Pelayanan Pencegahan dan Penanggulangan penyakit menular (Pemberdayaan Masyarakat dalam Penanggulangan DBD)			Pameungpeuk				4.300.000	4.300.000						4.300.000	Dinkes	Wilayah	PD	M	
1 02 xx 22 05	Program Pencegahan dan Penanggulangan Penyakit Menular	Pelayanan pencegahan dan penanggulangan penyakit menular	Pelayanan Pencegahan dan Penanggulangan penyakit menular (Pemberdayaan Masyarakat dalam Penanggulangan DBD)			Cangkuang				4.300.000	4.300.000						4.300.000	Dinkes	Wilayah	PD	M	
1 02 xx 22 05	Program Pencegahan dan Penanggulangan Penyakit Menular	Pelayanan pencegahan dan penanggulangan penyakit menular	Pelayanan Pencegahan dan Penanggulangan penyakit menular (Pemberdayaan Masyarakat dalam Penanggulangan DBD)			Baleendah				4.300.000	4.300.000						4.300.000	Dinkes	Wilayah	PD	M	
1 02 xx 22 05	Program Pencegahan dan Penanggulangan Penyakit Menular	Pelayanan pencegahan dan penanggulangan penyakit menular	Pelayanan Pencegahan dan Penanggulangan penyakit menular (Pemberdayaan Masyarakat dalam Penanggulangan DBD)			Bojongsong				4.300.000	4.300.000						4.300.000	Dinkes	Wilayah	PD	M	
1 02 xx 22 05	Program Pencegahan dan Penanggulangan Penyakit Menular	Pelayanan pencegahan dan penanggulangan penyakit menular	Pelayanan Pencegahan dan Penanggulangan penyakit menular (Pemberdayaan Masyarakat dalam Penanggulangan DBD)			Cicalengka				4.200.000	4.200.000						4.200.000	Dinkes	Wilayah	PD	M	
1 02 xx 22 05	Program Pencegahan dan Penanggulangan Penyakit Menular	Pelayanan pencegahan dan penanggulangan penyakit menular	Pelayanan Pencegahan dan Penanggulangan penyakit menular (Pemberdayaan Masyarakat dalam Penanggulangan DBD)			Rancaekek				4.200.000	4.200.000						4.200.000	Dinkes	Wilayah	PD	M	

Kode Rekening	Program	Kegiatan	Rasionalisasi Kegiatan	Sasaran	Volume	Lokasi		Sumber Pendanaan											SKPD Pelaksana	Pengusul (SKPD/Wilayah)	Keterangan (T/TPD/N)	M/ TM
						Kecamatan	Desa	APBD Kab.				APBD Prov	APBN	CSR	PPP	Usaha Lain Yang Sah	Total					
								P2D	Pembiayaan	SKPD	JUMLAH APBD KAB.											
1	2	3	4	5	6	7	8	9	10	11	12=9+10+11	13	14	15	16	17	18=12+13+14+15+16+17	19	20	21	22	
1 02 xx 22 05	Program Pencegahan dan Penanggulangan Penyakit Menular	Pelayanan pencegahan dan penanggulangan penyakit menular	Pelayanan Pencegahan dan Penanggulangan penyakit menular (Pemberdayaan Masyarakat dalam Penanggulangan DBD)			Cileunyi				4.200.000	4.200.000						4.200.000	Dinkes	Wilayah	PD	M	
1 02 xx 22 05	Program Pencegahan dan Penanggulangan Penyakit Menular	Pelayanan pencegahan dan penanggulangan penyakit menular	Pelayanan Pencegahan dan Penanggulangan penyakit menular (Pemberdayaan Masyarakat dalam Penanggulangan DBD)			Cimeryan				4.200.000	4.200.000						4.200.000	Dinkes	Wilayah	PD	M	
1 02 xx 22 05	Program Pencegahan dan Penanggulangan Penyakit Menular	Pelayanan pencegahan dan penanggulangan penyakit menular	Pelayanan Pencegahan dan Penanggulangan penyakit menular (Pemberdayaan Masyarakat dalam Penanggulangan DBD)			Cilengkrang				4.200.000	4.200.000						4.200.000	Dinkes	Wilayah	PD	M	
1 02 xx 22 05	Program Pencegahan dan Penanggulangan Penyakit Menular	Pelayanan pencegahan dan penanggulangan penyakit menular	Pelayanan Pencegahan dan Penanggulangan penyakit menular (Pemberdayaan Masyarakat dalam Penanggulangan DBD)			ARJASARI				4.200.000	4.200.000						4.200.000	Dinkes	Wilayah	PD	M	
1 02 xx 22 05	Program Pencegahan dan Penanggulangan Penyakit Menular	Pelayanan pencegahan dan penanggulangan penyakit menular	Pelayanan Pencegahan dan Penanggulangan penyakit menular (Pemberdayaan Masyarakat dalam Penanggulangan DBD)			Ciparay				4.200.000	4.200.000						4.200.000	Dinkes	Wilayah	PD	M	
1 02 xx 22 05	Program Pencegahan dan Penanggulangan Penyakit Menular	Pelayanan pencegahan dan penanggulangan penyakit menular	Pelayanan Pencegahan dan Penanggulangan penyakit menular (Pemberdayaan Masyarakat dalam Penanggulangan DBD)			Majalaya				4.200.000	4.200.000						4.200.000	Dinkes	Wilayah	PD	M	
1 02 xx 22 05	Program Pencegahan dan Penanggulangan Penyakit Menular	Pelayanan pencegahan dan penanggulangan penyakit menular	Pelayanan Pencegahan dan Penanggulangan penyakit menular (Pemberdayaan Masyarakat dalam Penanggulangan DBD)			Paseh				4.200.000	4.200.000						4.200.000	Dinkes	Wilayah	PD	M	
1 02 xx 22 05	Program Pencegahan dan Penanggulangan Penyakit Menular	Pelayanan pencegahan dan penanggulangan penyakit menular	Pelayanan Pencegahan dan Penanggulangan penyakit menular (Pemberdayaan Masyarakat dalam Penanggulangan TBC)	Kec dan 33 Puskemas PPM/ PRM ,4 RS		Kab. Bandung				-	-						0	Dinkes	SKPD	PD	M	
1 02 xx 22 05	Program Pencegahan dan Penanggulangan Penyakit Menular	Pelayanan pencegahan dan penanggulangan penyakit menular	Pelayanan Pencegahan dan Penanggulangan penyakit menular (Pemberdayaan Masyarakat dalam Penanggulangan TBC)			Arjasari				6.500.000	6.500.000						6.500.000	Dinkes	Wilayah	PD	M	

Kode Rekening	Program	Kegiatan	Rasionalisasi Kegiatan	Sasaran	Volume	Lokasi		Sumber Pendanaan										SKPD Pelaksana	Pengusul (SKPD/Wilayah)	Keterangan (T/TPD/N)	M/ TM
						Kecamatan	Desa	APBD Kab.				APBD Prov	APBN	CSR	PPP	Usaha Lain Yang Sah	Total				
								P2D	Pembiayaan	SKPD	JUMLAH APBD KAB.										
1	2	3	4	5	6	7	8	9	10	11	12=9+10+11	13	14	15	16	17	18=12+13+14+15+16+17	19	20	21	22
1 02 xx 22 05	Program Pencegahan dan Penanggulangan Penyakit Menular	Pelayanan pencegahan dan penanggulangan penyakit menular	Pelayanan Pencegahan dan Penanggulangan penyakit menular (Pemberdayaan Masyarakat dalam Penanggulangan TBC)			Baleendah				6.275.000	6.275.000						6.275.000	Dinkes	Wilayah	PD	M
1 02 xx 22 05	Program Pencegahan dan Penanggulangan Penyakit Menular	Pelayanan pencegahan dan penanggulangan penyakit menular	Pelayanan Pencegahan dan Penanggulangan penyakit menular (Pemberdayaan Masyarakat dalam Penanggulangan TBC)			Banjaran				6.600.000	6.600.000						6.600.000	Dinkes	Wilayah	PD	M
1 02 xx 22 05	Program Pencegahan dan Penanggulangan Penyakit Menular	Pelayanan pencegahan dan penanggulangan penyakit menular	Pelayanan Pencegahan dan Penanggulangan penyakit menular (Pemberdayaan Masyarakat dalam Penanggulangan TBC)			Bojongsong				6.600.000	6.600.000						6.600.000	Dinkes	Wilayah	PD	M
1 02 xx 22 05	Program Pencegahan dan Penanggulangan Penyakit Menular	Pelayanan pencegahan dan penanggulangan penyakit menular	Pelayanan Pencegahan dan Penanggulangan penyakit menular (Pemberdayaan Masyarakat dalam Penanggulangan TBC)			Cangkuang				6.600.000	6.600.000						6.600.000	Dinkes	Wilayah	PD	M
1 02 xx 22 05	Program Pencegahan dan Penanggulangan Penyakit Menular	Pelayanan pencegahan dan penanggulangan penyakit menular	Pelayanan Pencegahan dan Penanggulangan penyakit menular (Pemberdayaan Masyarakat dalam Penanggulangan TBC)			Cicalengka				6.600.000	6.600.000						6.600.000	Dinkes	Wilayah	PD	M
1 02 xx 22 05	Program Pencegahan dan Penanggulangan Penyakit Menular	Pelayanan pencegahan dan penanggulangan penyakit menular	Pelayanan Pencegahan dan Penanggulangan penyakit menular (Pemberdayaan Masyarakat dalam Penanggulangan TBC)			Cikancung				6.600.000	6.600.000						6.600.000	Dinkes	Wilayah	PD	M
1 02 xx 22 05	Program Pencegahan dan Penanggulangan Penyakit Menular	Pelayanan pencegahan dan penanggulangan penyakit menular	Pelayanan Pencegahan dan Penanggulangan penyakit menular (Pemberdayaan Masyarakat dalam Penanggulangan TBC)			Cilengkrang				6.600.000	6.600.000						6.600.000	Dinkes	Wilayah	PD	M
1 02 xx 22 05	Program Pencegahan dan Penanggulangan Penyakit Menular	Pelayanan pencegahan dan penanggulangan penyakit menular	Pelayanan Pencegahan dan Penanggulangan penyakit menular (Pemberdayaan Masyarakat dalam Penanggulangan TBC)			Cileunyi				6.600.000	6.600.000						6.600.000	Dinkes	Wilayah	PD	M
1 02 xx 22 05	Program Pencegahan dan Penanggulangan Penyakit Menular	Pelayanan pencegahan dan penanggulangan penyakit menular	Pelayanan Pencegahan dan Penanggulangan penyakit menular (Pemberdayaan Masyarakat dalam Penanggulangan TBC)			Cimaug				6.600.000	6.600.000						6.600.000	Dinkes	Wilayah	PD	M

Kode Rekening	Program	Kegiatan	Rasionalisasi Kegiatan	Sasaran	Volume	Lokasi		Sumber Pendanaan											SKPD Pelaksana	Pengusul (SKPD/Wilayah)	Keterangan (T/TPD/N)	M/ TM
						Kecamatan	Desa	APBD Kab.				APBD Prov	APBN	CSR	PPP	Usaha Lain Yang Sah	Total					
								P2D	Pembiayaan	SKPD	JUMLAH APBD KAB.											
1	2	3	4	5	6	7	8	9	10	11	12=9+10+11	13	14	15	16	17	18=12+13+14+15+16+17	19	20	21	22	
1 02 xx 22 05	Program Pencegahan dan Penanggulangan Penyakit Menular	Pelayanan pencegahan dan penanggulangan penyakit menular	Pelayanan Pencegahan dan Penanggulangan penyakit menular (Pemberdayaan Masyarakat dalam Penanggulangan TBC)			Cimemyan				6.600.000	6.600.000						6.600.000	Dinkes	Wilayah	PD	M	
1 02 xx 22 05	Program Pencegahan dan Penanggulangan Penyakit Menular	Pelayanan pencegahan dan penanggulangan penyakit menular	Pelayanan Pencegahan dan Penanggulangan penyakit menular (Pemberdayaan Masyarakat dalam Penanggulangan TBC)			Ciparay				6.600.000	6.600.000						6.600.000	Dinkes	Wilayah	PD	M	
1 02 xx 22 05	Program Pencegahan dan Penanggulangan Penyakit Menular	Pelayanan pencegahan dan penanggulangan penyakit menular	Pelayanan Pencegahan dan Penanggulangan penyakit menular (Pemberdayaan Masyarakat dalam Penanggulangan TBC)			Ciwidey				6.600.000	6.600.000						6.600.000	Dinkes	Wilayah	PD	M	
1 02 xx 22 05	Program Pencegahan dan Penanggulangan Penyakit Menular	Pelayanan pencegahan dan penanggulangan penyakit menular	Pelayanan Pencegahan dan Penanggulangan penyakit menular (Pemberdayaan Masyarakat dalam Penanggulangan TBC)			Dayeuhkolot				6.600.000	6.600.000						6.600.000	Dinkes	Wilayah	PD	M	
1 02 xx 22 05	Program Pencegahan dan Penanggulangan Penyakit Menular	Pelayanan pencegahan dan penanggulangan penyakit menular	Pelayanan Pencegahan dan Penanggulangan penyakit menular (Pemberdayaan Masyarakat dalam Penanggulangan TBC)			Ibun				6.600.000	6.600.000						6.600.000	Dinkes	Wilayah	PD	M	
1 02 xx 22 05	Program Pencegahan dan Penanggulangan Penyakit Menular	Pelayanan pencegahan dan penanggulangan penyakit menular	Pelayanan Pencegahan dan Penanggulangan penyakit menular (Pemberdayaan Masyarakat dalam Penanggulangan TBC)			Katapang				6.600.000	6.600.000						6.600.000	Dinkes	Wilayah	PD	M	
1 02 xx 22 05	Program Pencegahan dan Penanggulangan Penyakit Menular	Pelayanan pencegahan dan penanggulangan penyakit menular	Pelayanan Pencegahan dan Penanggulangan penyakit menular (Pemberdayaan Masyarakat dalam Penanggulangan TBC)			Kertasari				6.600.000	6.600.000						6.600.000	Dinkes	Wilayah	PD	M	
1 02 xx 22 05	Program Pencegahan dan Penanggulangan Penyakit Menular	Pelayanan pencegahan dan penanggulangan penyakit menular	Pelayanan Pencegahan dan Penanggulangan penyakit menular (Pemberdayaan Masyarakat dalam Penanggulangan TBC)			Majalaya				6.600.000	6.600.000						6.600.000	Dinkes	Wilayah	PD	M	
1 02 xx 22 05	Program Pencegahan dan Penanggulangan Penyakit Menular	Pelayanan pencegahan dan penanggulangan penyakit menular	Pelayanan Pencegahan dan Penanggulangan penyakit menular (Pemberdayaan Masyarakat dalam Penanggulangan TBC)			Margaasih				6.600.000	6.600.000						6.600.000	Dinkes	Wilayah	PD	M	

Kode Rekening	Program	Kegiatan	Rasionalisasi Kegiatan	Sasaran	Volume	Lokasi		Sumber Pendanaan										SKPD Pelaksana	Pengusul (SKPD/Wilayah)	Keterangan (T/TPD/N)	M/ TM
						Kecamatan	Desa	APBD Kab.				APBD Prov	APBN	CSR	PPP	Usaha Lain Yang Sah	Total				
								P2D	Pembiayaan	SKPD	JUMLAH APBD KAB.										
1	2	3	4	5	6	7	8	9	10	11	12=9+10+11	13	14	15	16	17	18=12+13+14+15+16+17	19	20	21	22
1 02 xx 22 05	Program Pencegahan dan Penanggulangan Penyakit Menular	Pelayanan pencegahan dan penanggulangan penyakit menular	Pelayanan Pencegahan dan Penanggulangan penyakit menular (Pemberdayaan Masyarakat dalam Penanggulangan TBC)			Margahayu				6.600.000	6.600.000						6.600.000	Dinkes	Wilayah	PD	M
1 02 xx 22 05	Program Pencegahan dan Penanggulangan Penyakit Menular	Pelayanan pencegahan dan penanggulangan penyakit menular	Pelayanan Pencegahan dan Penanggulangan penyakit menular (Pemberdayaan Masyarakat dalam Penanggulangan TBC)			Nagreg				6.600.000	6.600.000						6.600.000	Dinkes	Wilayah	PD	M
1 02 xx 22 05	Program Pencegahan dan Penanggulangan Penyakit Menular	Pelayanan pencegahan dan penanggulangan penyakit menular	Pelayanan Pencegahan dan Penanggulangan penyakit menular (Pemberdayaan Masyarakat dalam Penanggulangan TBC)			Pacet				6.600.000	6.600.000						6.600.000	Dinkes	Wilayah	PD	M
1 02 xx 22 05	Program Pencegahan dan Penanggulangan Penyakit Menular	Pelayanan pencegahan dan penanggulangan penyakit menular	Pelayanan Pencegahan dan Penanggulangan penyakit menular (Pemberdayaan Masyarakat dalam Penanggulangan TBC)			Pameungpeuk				6.600.000	6.600.000						6.600.000	Dinkes	Wilayah	PD	M
1 02 xx 22 05	Program Pencegahan dan Penanggulangan Penyakit Menular	Pelayanan pencegahan dan penanggulangan penyakit menular	Pelayanan Pencegahan dan Penanggulangan penyakit menular (Pemberdayaan Masyarakat dalam Penanggulangan TBC)			Pangalengan				6.600.000	6.600.000						6.600.000	Dinkes	Wilayah	PD	M
1 02 xx 22 05	Program Pencegahan dan Penanggulangan Penyakit Menular	Pelayanan pencegahan dan penanggulangan penyakit menular	Pelayanan Pencegahan dan Penanggulangan penyakit menular (Pemberdayaan Masyarakat dalam Penanggulangan TBC)			Paseh				6.600.000	6.600.000						6.600.000	Dinkes	Wilayah	PD	M
1 02 xx 22 05	Program Pencegahan dan Penanggulangan Penyakit Menular	Pelayanan pencegahan dan penanggulangan penyakit menular	Pelayanan Pencegahan dan Penanggulangan penyakit menular (Pemberdayaan Masyarakat dalam Penanggulangan TBC)			Pasirjambu				6.600.000	6.600.000						6.600.000	Dinkes	Wilayah	PD	M
1 02 xx 22 05	Program Pencegahan dan Penanggulangan Penyakit Menular	Pelayanan pencegahan dan penanggulangan penyakit menular	Pelayanan Pencegahan dan Penanggulangan penyakit menular (Pemberdayaan Masyarakat dalam Penanggulangan TBC)			Rancabali				6.600.000	6.600.000						6.600.000	Dinkes	Wilayah	PD	M
1 02 xx 22 05	Program Pencegahan dan Penanggulangan Penyakit Menular	Pelayanan pencegahan dan penanggulangan penyakit menular	Pelayanan Pencegahan dan Penanggulangan penyakit menular (Pemberdayaan Masyarakat dalam Penanggulangan TBC)			Rancaek				6.600.000	6.600.000						6.600.000	Dinkes	Wilayah	PD	M

Kode Rekening	Program	Kegiatan	Rasionalisasi Kegiatan	Sasaran	Volume	Lokasi		Sumber Pendanaan										SKPD Pelaksana	Pengusul (SKPD/Wilayah)	Keterangan (T/1/PD/N)	M/ TM
						Kecamatan	Desa	APBD Kab.				APBD Prov	APBN	CSR	PPP	Usaha Lain Yang Sah	Total				
								P2D	Pembiayaan	SKPD	JUMLAH APBD KAB.										
1	2	3	4	5	6	7	8	9	10	11	12=9+10+11	13	14	15	16	17	18=12+13+14+15+16+17	19	20	21	22
1 02 xx 22 05	Program Pencegahan dan Penanggulangan Penyakit Menular	Pelayanan pencegahan dan penanggulangan penyakit menular	Pelayanan Pencegahan dan Penanggulangan penyakit menular (Pemberdayaan Masyarakat dalam Penanggulangan TBC)			Solokanjeruk				6.600.000	6.600.000						6.600.000	Dinkes	Wilayah	PD	M
1 02 xx 22 05	Program Pencegahan dan Penanggulangan Penyakit Menular	Pelayanan pencegahan dan penanggulangan penyakit menular	Pelayanan Pencegahan dan Penanggulangan penyakit menular (Pemberdayaan Masyarakat dalam Penanggulangan TBC)			Soreang				6.600.000	6.600.000						6.600.000	Dinkes	Wilayah	PD	M
1 02 xx 22 05	Program Pencegahan dan Penanggulangan Penyakit Menular	Pelayanan pencegahan dan penanggulangan penyakit menular	Pelayanan Pencegahan dan Penanggulangan penyakit menular (Pemberdayaan Masyarakat dalam Penanggulangan TBC)			Kutawaringin				6.600.000	6.600.000						6.600.000	Dinkes	Wilayah	PD	M
1 02 xx 22 05	Program Pencegahan dan Penanggulangan Penyakit Menular	Pelayanan pencegahan dan penanggulangan penyakit menular	Pelayanan Pencegahan dan Penanggulangan penyakit menular (Pemberdayaan Masyarakat dalam Penanggulangan Diare)	25 desa rawan penyakit diare di wilayah puskesmas Soreang, Sukajadi, Ciwidey, Dayeuhkolot, Cangkung , Katapang, Banjaran Kota, Kiangroke, Sukamanah, Pakutandang, Rancamanyr, Pacet, Majalaya, Wangisagara, Nagreg, Rancaek, Linggar, Nanjung mekar, Cimenyan		Kab. Bandung				45.000.000	45.000.000						45.000.000	Dinkes	SKPD	PD	M
1 02 xx 22 05	Program Pencegahan dan Penanggulangan Penyakit Menular	Pelayanan pencegahan dan penanggulangan penyakit menular	Pemberdayaan masyarakat dalam penanggulangan diare balita, Peningkatan kemampuan petugas dalam penanggulangan diare, pengadaan media penyuluhan diare, validasi data diare	25 desa rawan penyakit diare di wilayah puskesmas Soreang, Sukajadi, Ciwidey, Dayeuhkolot, Cangkung , Katapang, Banjaran Kota, Kiangroke, Sukamanah, Pakutandang, Rancamanyr, Pacet, Majalaya, Wangisagara, Nagreg, Rancaek, Linggar, Nanjung mekar, Cimenyan		Kab. Bandung				80.000.000	80.000.000						80.000.000	Dinkes	SKPD	PD	M
1 02 xx 22 05	Program Pencegahan dan Penanggulangan Penyakit Menular	Pelayanan pencegahan dan penanggulangan penyakit menular	Pelayanan Pencegahan dan Penanggulangan penyakit menular (Pemberdayaan Masyarakat dalam Penanggulangan HIV)			Soreang				3.600.000	3.600.000						3.600.000	Dinkes	Wilayah	PD	M
1 02 xx 22 05	Program Pencegahan dan Penanggulangan Penyakit Menular	Pelayanan pencegahan dan penanggulangan penyakit menular	Pelayanan Pencegahan dan Penanggulangan penyakit menular (Pemberdayaan Masyarakat dalam Penanggulangan HIV)			Banjaran				3.600.000	3.600.000						3.600.000	Dinkes	Wilayah	PD	M

Kode Rekening	Program	Kegiatan	Rasionalisasi Kegiatan	Sasaran	Volume	Lokasi		Sumber Pendanaan										SKPD Pelaksana	Pengusul (SKPD/Wilayah)	Keterangan (T/TPD/N)	M/ TM
						Kecamatan	Desa	APBD Kab.				APBD Prov	APBN	CSR	PPP	Usaha Lain Yang Sah	Total				
								P2D	Pembiayaan	SKPD	JUMLAH APBD KAB.										
1	2	3	4	5	6	7	8	9	10	11	12=9+10+11	13	14	15	16	17	18=12+13+14+15+16+17	19	20	21	22
1 02 xx 22 05	Program Pencegahan dan Penanggulangan Penyakit Menular	Pelayanan pencegahan dan penanggulangan penyakit menular	Pelayanan Pencegahan dan Penanggulangan penyakit menular (Pemberdayaan Masyarakat dalam Penanggulangan HIV)			Pangalengan				3.800.000	3.800.000						3.800.000	Dinkes	Wilayah	PD	M
1 02 xx 22 05	Program Pencegahan dan Penanggulangan Penyakit Menular	Pelayanan pencegahan dan penanggulangan penyakit menular	Pelayanan Pencegahan dan Penanggulangan penyakit menular (Pemberdayaan Masyarakat dalam Penanggulangan HIV)			Cikancung				3.600.000	3.600.000						3.600.000	Dinkes	Wilayah	PD	M
1 02 xx 22 05	Program Pencegahan dan Penanggulangan Penyakit Menular	Pelayanan pencegahan dan penanggulangan penyakit menular	Pelayanan Pencegahan dan Penanggulangan penyakit menular (Pemberdayaan Masyarakat dalam Penanggulangan HIV)			Cicalengka				3.700.000	3.700.000						3.700.000	Dinkes	Wilayah	PD	M
1 02 xx 22 05	Program Pencegahan dan Penanggulangan Penyakit Menular	Pelayanan pencegahan dan penanggulangan penyakit menular	Pelayanan Pencegahan dan Penanggulangan penyakit menular (Pemberdayaan Masyarakat dalam Penanggulangan HIV)			Rancaekek				3.600.000	3.600.000						3.600.000	Dinkes	Wilayah	PD	M
1 02 xx 22 05	Program Pencegahan dan Penanggulangan Penyakit Menular	Pelayanan pencegahan dan penanggulangan penyakit menular	Pelayanan Pencegahan dan Penanggulangan penyakit menular (Pemberdayaan Masyarakat dalam Penanggulangan HIV)			Majalaya				3.600.000	3.600.000						3.600.000	Dinkes	Wilayah	PD	M
1 02 xx 22 05	Program Pencegahan dan Penanggulangan Penyakit Menular	Pelayanan pencegahan dan penanggulangan penyakit menular	Pengendalian HIV melalui sero survey & des info	61 Puskesmas		Kab. Bandung				-	-						0	Dinkes	SKPD	PD	M
1 02 xx 22 05	Program Pencegahan dan Penanggulangan Penyakit Menular	Pelayanan pencegahan dan penanggulangan penyakit menular	Pengendalian HIV melalui sero survey & des info			Arjasari				6.200.000	6.200.000						6.200.000	Dinkes	Wilayah	PD	M
1 02 xx 22 05	Program Pencegahan dan Penanggulangan Penyakit Menular	Pelayanan pencegahan dan penanggulangan penyakit menular	Pengendalian HIV melalui sero survey & des info			Baleendah				6.200.000	6.200.000						6.200.000	Dinkes	Wilayah	PD	M
1 02 xx 22 05	Program Pencegahan dan Penanggulangan Penyakit Menular	Pelayanan pencegahan dan penanggulangan penyakit menular	Pengendalian HIV melalui sero survey & des info			Banjaran				6.200.000	6.200.000						6.200.000	Dinkes	Wilayah	PD	M
1 02 xx 22 05	Program Pencegahan dan Penanggulangan Penyakit Menular	Pelayanan pencegahan dan penanggulangan penyakit menular	Pengendalian HIV melalui sero survey & des info			Bojongsong				6.200.000	6.200.000						6.200.000	Dinkes	Wilayah	PD	M
1 02 xx 22 05	Program Pencegahan dan Penanggulangan Penyakit Menular	Pelayanan pencegahan dan penanggulangan penyakit menular	Pengendalian HIV melalui sero survey & des info			Cangkuang				6.200.000	6.200.000						6.200.000	Dinkes	Wilayah	PD	M
1 02 xx 22 05	Program Pencegahan dan Penanggulangan Penyakit Menular	Pelayanan pencegahan dan penanggulangan penyakit menular	Pengendalian HIV melalui sero survey & des info			Cicalengka				6.200.000	6.200.000						6.200.000	Dinkes	Wilayah	PD	M
1 02 xx 22 05	Program Pencegahan dan Penanggulangan Penyakit Menular	Pelayanan pencegahan dan penanggulangan penyakit menular	Pengendalian HIV melalui sero survey & des info			Cikancung				6.200.000	6.200.000						6.200.000	Dinkes	Wilayah	PD	M
1 02 xx 22 05	Program Pencegahan dan Penanggulangan Penyakit Menular	Pelayanan pencegahan dan penanggulangan penyakit menular	Pengendalian HIV melalui sero survey & des info			Cilengkrang				6.200.000	6.200.000						6.200.000	Dinkes	Wilayah	PD	M
1 02 xx 22 05	Program Pencegahan dan Penanggulangan Penyakit Menular	Pelayanan pencegahan dan penanggulangan penyakit menular	Pengendalian HIV melalui sero survey & des info			Cileunyi				6.200.000	6.200.000						6.200.000	Dinkes	Wilayah	PD	M

Kode Rekening	Program	Kegiatan	Rasionalisasi Kegiatan	Sasaran	Volume	Lokasi		Sumber Pendanaan										SKPD Pelaksana	Pengusul (SKPD/Wilayah)	Keterangan (T/PD/N)	M/ TM
						Kecamatan	Desa	APBD Kab.				APBD Prov	APBN	CSR	PPP	Usaha Lain Yang Sah	Total				
								P2D	Pembiayaan	SKPD	JUMLAH APBD KAB.										
1	2	3	4	5	6	7	8	9	10	11	12=9+10+11	13	14	15	16	17	18=12+13+14+15+16+17	19	20	21	22
1 02 xx 22 05	Program Pencegahan dan Penanggulangan Penyakit Menular	Pelayanan pencegahan dan penanggulangan penyakit menular	Pengendalian HIV melalui sero survey & des info			Cimaung				6.200.000	6.200.000						6.200.000	Dinkes	Wilayah	PD	M
1 02 xx 22 05	Program Pencegahan dan Penanggulangan Penyakit Menular	Pelayanan pencegahan dan penanggulangan penyakit menular	Pengendalian HIV melalui sero survey & des info			Cimemyan				6.200.000	6.200.000						6.200.000	Dinkes	Wilayah	PD	M
1 02 xx 22 05	Program Pencegahan dan Penanggulangan Penyakit Menular	Pelayanan pencegahan dan penanggulangan penyakit menular	Pengendalian HIV melalui sero survey & des info			Ciparay				6.200.000	6.200.000						6.200.000	Dinkes	Wilayah	PD	M
1 02 xx 22 05	Program Pencegahan dan Penanggulangan Penyakit Menular	Pelayanan pencegahan dan penanggulangan penyakit menular	Pengendalian HIV melalui sero survey & des info			Ciwidey				6.200.000	6.200.000						6.200.000	Dinkes	Wilayah	PD	M
1 02 xx 22 05	Program Pencegahan dan Penanggulangan Penyakit Menular	Pelayanan pencegahan dan penanggulangan penyakit menular	Pengendalian HIV melalui sero survey & des info			Dayeuhkolot				6.200.000	6.200.000						6.200.000	Dinkes	Wilayah	PD	M
1 02 xx 22 05	Program Pencegahan dan Penanggulangan Penyakit Menular	Pelayanan pencegahan dan penanggulangan penyakit menular	Pengendalian HIV melalui sero survey & des info			Ibun				6.200.000	6.200.000						6.200.000	Dinkes	Wilayah	PD	M
1 02 xx 22 05	Program Pencegahan dan Penanggulangan Penyakit Menular	Pelayanan pencegahan dan penanggulangan penyakit menular	Pengendalian HIV melalui sero survey & des info			Katapang				6.200.000	6.200.000						6.200.000	Dinkes	Wilayah	PD	M
1 02 xx 22 05	Program Pencegahan dan Penanggulangan Penyakit Menular	Pelayanan pencegahan dan penanggulangan penyakit menular	Pengendalian HIV melalui sero survey & des info			Kertasari				6.200.000	6.200.000						6.200.000	Dinkes	Wilayah	PD	M
1 02 xx 22 05	Program Pencegahan dan Penanggulangan Penyakit Menular	Pelayanan pencegahan dan penanggulangan penyakit menular	Pengendalian HIV melalui sero survey & des info			Majalaya				6.200.000	6.200.000						6.200.000	Dinkes	Wilayah	PD	M
1 02 xx 22 05	Program Pencegahan dan Penanggulangan Penyakit Menular	Pelayanan pencegahan dan penanggulangan penyakit menular	Pengendalian HIV melalui sero survey & des info			Margaasih				6.200.000	6.200.000						6.200.000	Dinkes	Wilayah	PD	M
1 02 xx 22 05	Program Pencegahan dan Penanggulangan Penyakit Menular	Pelayanan pencegahan dan penanggulangan penyakit menular	Pengendalian HIV melalui sero survey & des info			Margahayu				6.200.000	6.200.000						6.200.000	Dinkes	Wilayah	PD	M
1 02 xx 22 05	Program Pencegahan dan Penanggulangan Penyakit Menular	Pelayanan pencegahan dan penanggulangan penyakit menular	Pengendalian HIV melalui sero survey & des info			Nagreg				6.200.000	6.200.000						6.200.000	Dinkes	Wilayah	PD	M
1 02 xx 22 05	Program Pencegahan dan Penanggulangan Penyakit Menular	Pelayanan pencegahan dan penanggulangan penyakit menular	Pengendalian HIV melalui sero survey & des info			Pacet				6.200.000	6.200.000						6.200.000	Dinkes	Wilayah	PD	M
1 02 xx 22 05	Program Pencegahan dan Penanggulangan Penyakit Menular	Pelayanan pencegahan dan penanggulangan penyakit menular	Pengendalian HIV melalui sero survey & des info			Pameungpeuk				6.200.000	6.200.000						6.200.000	Dinkes	Wilayah	PD	M
1 02 xx 22 05	Program Pencegahan dan Penanggulangan Penyakit Menular	Pelayanan pencegahan dan penanggulangan penyakit menular	Pengendalian HIV melalui sero survey & des info			Pangalengan				6.200.000	6.200.000						6.200.000	Dinkes	Wilayah	PD	M
1 02 xx 22 05	Program Pencegahan dan Penanggulangan Penyakit Menular	Pelayanan pencegahan dan penanggulangan penyakit menular	Pengendalian HIV melalui sero survey & des info			Paseh				6.200.000	6.200.000						6.200.000	Dinkes	Wilayah	PD	M
1 02 xx 22 05	Program Pencegahan dan Penanggulangan Penyakit Menular	Pelayanan pencegahan dan penanggulangan penyakit menular	Pengendalian HIV melalui sero survey & des info			Pasirjambu				6.200.000	6.200.000						6.200.000	Dinkes	Wilayah	PD	M
1 02 xx 22 05	Program Pencegahan dan Penanggulangan Penyakit Menular	Pelayanan pencegahan dan penanggulangan penyakit menular	Pengendalian HIV melalui sero survey & des info			Rancabali				6.200.000	6.200.000						6.200.000	Dinkes	Wilayah	PD	M
1 02 xx 22 05	Program Pencegahan dan Penanggulangan Penyakit Menular	Pelayanan pencegahan dan penanggulangan penyakit menular	Pengendalian HIV melalui sero survey & des info			Rancaekek				6.200.000	6.200.000						6.200.000	Dinkes	Wilayah	PD	M



Kode Rekening	Program	Kegiatan	Rasionalisasi Kegiatan	Sasaran	Volume	Lokasi		Sumber Pendanaan										SKPD Pelaksana	Pengusul (SKPD/Wilayah)	Keterangan (T/PPD/N)	M/ TM
						Kecamatan	Desa	APBD Kab.				APBD Prov	APBN	CSR	PPP	Usaha Lain Yang Sah	Total				
								P2D	Pembiayaan	SKPD	JUMLAH APBD KAB.										
1	2	3	4	5	6	7	8	9	10	11	12=9+10+11	13	14	15	16	17	18=12+13+14+15+16+17	19	20	21	22
1 02 xx 22 05	Program Pencegahan dan Penanggulangan Penyakit Menular	Pelayanan pencegahan dan penanggulangan penyakit menular	Pengendalian HIV melalui sero survey & des info			Solokanjeruk				6.200.000	6.200.000						6.200.000	Dinkes	Wilayah	PD	M
1 02 xx 22 05	Program Pencegahan dan Penanggulangan Penyakit Menular	Pelayanan pencegahan dan penanggulangan penyakit menular	Pengendalian HIV melalui sero survey & des info			Soreang				6.000.000	6.000.000						6.000.000	Dinkes	Wilayah	PD	M
1 02 xx 22 05	Program Pencegahan dan Penanggulangan Penyakit Menular	Pelayanan pencegahan dan penanggulangan penyakit menular	Pengendalian HIV melalui sero survey & des info			Kutawaringin				6.200.000	6.200.000						6.200.000	Dinkes	Wilayah	PD	M
1 02 xx 22 05	Program Pencegahan dan Penanggulangan Penyakit Menular	Pelayanan pencegahan dan penanggulangan penyakit menular	Pemberdayaan Masyarakat dalam penanggulangan ISPA			Rancabali				6.012.500	6.012.500						6.012.500	Dinkes	Wilayah	PD	M
1 02 xx 22 05	Program Pencegahan dan Penanggulangan Penyakit Menular	Pelayanan pencegahan dan penanggulangan penyakit menular	Pemberdayaan Masyarakat dalam penanggulangan ISPA			Pangalengan				6.012.500	6.012.500						6.012.500	Dinkes	Wilayah	PD	M
1 02 xx 22 05	Program Pencegahan dan Penanggulangan Penyakit Menular	Pelayanan pencegahan dan penanggulangan penyakit menular	Pemberdayaan Masyarakat dalam penanggulangan ISPA			Cikancung				6.012.500	6.012.500						6.012.500	Dinkes	Wilayah	PD	M
1 02 xx 22 05	Program Pencegahan dan Penanggulangan Penyakit Menular	Pelayanan pencegahan dan penanggulangan penyakit menular	Pemberdayaan Masyarakat dalam penanggulangan ISPA			Cilengkrang				6.012.500	6.012.500						6.012.500	Dinkes	Wilayah	PD	M
1 02 xx 22 05	Program Pencegahan dan Penanggulangan Penyakit Menular	Pelayanan pencegahan dan penanggulangan penyakit menular	Pemberdayaan Masyarakat dalam penanggulangan ISPA			Cimemyan				6.012.500	6.012.500						6.012.500	Dinkes	Wilayah	PD	M
1 02 xx 22 05	Program Pencegahan dan Penanggulangan Penyakit Menular	Pelayanan pencegahan dan penanggulangan penyakit menular	Pemberdayaan Masyarakat dalam penanggulangan ISPA			Pameungpeuk				6.012.500	6.012.500						6.012.500	Dinkes	Wilayah	PD	M
1 02 xx 22 05	Program Pencegahan dan Penanggulangan Penyakit Menular	Pelayanan pencegahan dan penanggulangan penyakit menular	Pemberdayaan Masyarakat dalam penanggulangan ISPA			Cimaug				6.012.500	6.012.500						6.012.500	Dinkes	Wilayah	PD	M
1 02 xx 22 05	Program Pencegahan dan Penanggulangan Penyakit Menular	Pelayanan pencegahan dan penanggulangan penyakit menular	Pemberdayaan Masyarakat dalam penanggulangan ISPA			Paseh				12.025.000	12.025.000						12.025.000	Dinkes	Wilayah	PD	M
1 02 xx 22 05	Program Pencegahan dan Penanggulangan Penyakit Menular	Pelayanan pencegahan dan penanggulangan penyakit menular	Pemberdayaan Masyarakat dalam penanggulangan ISPA			Ibun				6.012.500	6.012.500						6.012.500	Dinkes	Wilayah	PD	M
1 02 xx 22 05	Program Pencegahan dan Penanggulangan Penyakit Menular	Pelayanan pencegahan dan penanggulangan penyakit menular	Pencegahan penularan penyakit endemik / epidemik	Lokasi kasus AFP di Kabupaten Bandung		Kab. Bandung				-	-						0	Dinkes	SKPD	PD	M
1 02 xx 22 05	Program Pencegahan dan Penanggulangan Penyakit Menular	Pelayanan pencegahan dan penanggulangan penyakit menular	Penanggulangan Kasus AFP ( Accute Flaccid Paralysis)	61 Puskesmas di Kabupaten Bandung		Kab. Bandung				45.000.000	45.000.000						45.000.000	Dinkes	SKPD	PD	M
1 02 xx 22 05	Program Pencegahan dan Penanggulangan Penyakit Menular	Pelayanan pencegahan dan penanggulangan penyakit menular	Penanggulangan dan pengobatan Filariasis			Kab. Bandung				1.500.000.000	1.500.000.000						1.500.000.000	Dinkes	SKPD	PD	M
1 02 xx 22 05	Program Pencegahan dan Penanggulangan Penyakit Menular	Pelayanan pencegahan dan penanggulangan penyakit menular	Kegiatan Penguatan Surveilans Campak			Arjasari				1.800.000	1.800.000						1.800.000	Dinkes	Wilayah	PD	M
1 02 xx 22 05	Program Pencegahan dan Penanggulangan Penyakit Menular	Pelayanan pencegahan dan penanggulangan penyakit menular	Kegiatan Penguatan Surveilans Campak			Baleendah				1.800.000	1.800.000						1.800.000	Dinkes	Wilayah	PD	M
1 02 xx 22 05	Program Pencegahan dan Penanggulangan Penyakit Menular	Pelayanan pencegahan dan penanggulangan penyakit menular	Kegiatan Penguatan Surveilans Campak			Banjaran				1.800.000	1.800.000						1.800.000	Dinkes	Wilayah	PD	M
1 02 xx 22 05	Program Pencegahan dan Penanggulangan Penyakit Menular	Pelayanan pencegahan dan penanggulangan penyakit menular	Kegiatan Penguatan Surveilans Campak			Bojongsong				1.800.000	1.800.000						1.800.000	Dinkes	Wilayah	PD	M

Kode Rekening	Program	Kegiatan	Rasionalisasi Kegiatan	Sasaran	Volume	Lokasi		Sumber Pendanaan											SKPD Pelaksana	Pengusul (SKPD/Wilayah)	Keterangan (T/PPD/N)	M/ TM
						Kecamatan	Desa	APBD Kab.				APBD Prov	APBN	CSR	PPP	Usaha Lain Yang Sah	Total					
								P2D	Pembiayaan	SKPD	JUMLAH APBD KAB.											
1	2	3	4	5	6	7	8	9	10	11	12=9+10+11	13	14	15	16	17	18=12+13+14+15+16+17	19	20	21	22	
1 02 xx 22 05	Program Pencegahan dan Penanggulangan Penyakit Menular	Pelayanan pencegahan dan penanggulangan penyakit menular	Kegiatan Penguatan Surveilans Campak			Cangkuang				1.800.000	1.800.000						1.800.000	Dinkes	Wilayah	PD	M	
1 02 xx 22 05	Program Pencegahan dan Penanggulangan Penyakit Menular	Pelayanan pencegahan dan penanggulangan penyakit menular	Kegiatan Penguatan Surveilans Campak			Cicalengka				1.800.000	1.800.000						1.800.000	Dinkes	Wilayah	PD	M	
1 02 xx 22 05	Program Pencegahan dan Penanggulangan Penyakit Menular	Pelayanan pencegahan dan penanggulangan penyakit menular	Kegiatan Penguatan Surveilans Campak			Cikancung				1.800.000	1.800.000						1.800.000	Dinkes	Wilayah	PD	M	
1 02 xx 22 05	Program Pencegahan dan Penanggulangan Penyakit Menular	Pelayanan pencegahan dan penanggulangan penyakit menular	Kegiatan Penguatan Surveilans Campak			Cilengkrang				1.800.000	1.800.000						1.800.000	Dinkes	Wilayah	PD	M	
1 02 xx 22 05	Program Pencegahan dan Penanggulangan Penyakit Menular	Pelayanan pencegahan dan penanggulangan penyakit menular	Kegiatan Penguatan Surveilans Campak			Cileunyi				1.800.000	1.800.000						1.800.000	Dinkes	Wilayah	PD	M	
1 02 xx 22 05	Program Pencegahan dan Penanggulangan Penyakit Menular	Pelayanan pencegahan dan penanggulangan penyakit menular	Kegiatan Penguatan Surveilans Campak			Cimaug				1.800.000	1.800.000						1.800.000	Dinkes	Wilayah	PD	M	
1 02 xx 22 05	Program Pencegahan dan Penanggulangan Penyakit Menular	Pelayanan pencegahan dan penanggulangan penyakit menular	Kegiatan Penguatan Surveilans Campak			Cimendan				1.800.000	1.800.000						1.800.000	Dinkes	Wilayah	PD	M	
1 02 xx 22 05	Program Pencegahan dan Penanggulangan Penyakit Menular	Pelayanan pencegahan dan penanggulangan penyakit menular	Kegiatan Penguatan Surveilans Campak			Ciparay				1.800.000	1.800.000						1.800.000	Dinkes	Wilayah	PD	M	
1 02 xx 22 05	Program Pencegahan dan Penanggulangan Penyakit Menular	Pelayanan pencegahan dan penanggulangan penyakit menular	Kegiatan Penguatan Surveilans Campak			Ciwidey				1.800.000	1.800.000						1.800.000	Dinkes	Wilayah	PD	M	
1 02 xx 22 05	Program Pencegahan dan Penanggulangan Penyakit Menular	Pelayanan pencegahan dan penanggulangan penyakit menular	Kegiatan Penguatan Surveilans Campak			Dayeuhkolot				1.800.000	1.800.000						1.800.000	Dinkes	Wilayah	PD	M	
1 02 xx 22 05	Program Pencegahan dan Penanggulangan Penyakit Menular	Pelayanan pencegahan dan penanggulangan penyakit menular	Kegiatan Penguatan Surveilans Campak			Ibun				1.800.000	1.800.000						1.800.000	Dinkes	Wilayah	PD	M	
1 02 xx 22 05	Program Pencegahan dan Penanggulangan Penyakit Menular	Pelayanan pencegahan dan penanggulangan penyakit menular	Kegiatan Penguatan Surveilans Campak			Katapang				1.800.000	1.800.000						1.800.000	Dinkes	Wilayah	PD	M	
1 02 xx 22 05	Program Pencegahan dan Penanggulangan Penyakit Menular	Pelayanan pencegahan dan penanggulangan penyakit menular	Kegiatan Penguatan Surveilans Campak			Kertasari				1.800.000	1.800.000						1.800.000	Dinkes	Wilayah	PD	M	
1 02 xx 22 05	Program Pencegahan dan Penanggulangan Penyakit Menular	Pelayanan pencegahan dan penanggulangan penyakit menular	Kegiatan Penguatan Surveilans Campak			Majalaya				1.800.000	1.800.000						1.800.000	Dinkes	Wilayah	PD	M	
1 02 xx 22 05	Program Pencegahan dan Penanggulangan Penyakit Menular	Pelayanan pencegahan dan penanggulangan penyakit menular	Kegiatan Penguatan Surveilans Campak			Margaasih				1.800.000	1.800.000						1.800.000	Dinkes	Wilayah	PD	M	
1 02 xx 22 05	Program Pencegahan dan Penanggulangan Penyakit Menular	Pelayanan pencegahan dan penanggulangan penyakit menular	Kegiatan Penguatan Surveilans Campak			Margahayu				1.800.000	1.800.000						1.800.000	Dinkes	Wilayah	PD	M	
1 02 xx 22 05	Program Pencegahan dan Penanggulangan Penyakit Menular	Pelayanan pencegahan dan penanggulangan penyakit menular	Kegiatan Penguatan Surveilans Campak			Nagreg				1.800.000	1.800.000						1.800.000	Dinkes	Wilayah	PD	M	
1 02 xx 22 05	Program Pencegahan dan Penanggulangan Penyakit Menular	Pelayanan pencegahan dan penanggulangan penyakit menular	Kegiatan Penguatan Surveilans Campak			Pacet				1.800.000	1.800.000						1.800.000	Dinkes	Wilayah	PD	M	
1 02 xx 22 05	Program Pencegahan dan Penanggulangan Penyakit Menular	Pelayanan pencegahan dan penanggulangan penyakit menular	Kegiatan Penguatan Surveilans Campak			Pameungpeuk				1.800.000	1.800.000						1.800.000	Dinkes	Wilayah	PD	M	

Kode Rekening	Program	Kegiatan	Rasionalisasi Kegiatan	Sasaran	Volume	Lokasi		Sumber Pendanaan											SKPD Pelaksana	Pengusul (SKPD/Wilayah)	Keterangan (T/PPD/N)	M/ TM
						Kecamatan	Desa	APBD Kab.				APBD Prov	APBN	CSR	PPP	Usaha Lain Yang Sah	Total					
								P2D	Pembiayaan	SKPD	JUMLAH APBD KAB.											
1	2	3	4	5	6	7	8	9	10	11	12=9+10+11	13	14	15	16	17	18=12+13+14+15+16+17	19	20	21	22	
1 02 xx 22 05	Program Pencegahan dan Penanggulangan Penyakit Menular	Pelayanan pencegahan dan penanggulangan penyakit menular	Kegiatan Penguatan Surveilans Campak			Pangalengan				1.700.000	1.700.000						1.700.000	Dinkes	Wilayah	PD	M	
1 02 xx 22 05	Program Pencegahan dan Penanggulangan Penyakit Menular	Pelayanan pencegahan dan penanggulangan penyakit menular	Kegiatan Penguatan Surveilans Campak			Paseh				1.700.000	1.700.000						1.700.000	Dinkes	Wilayah	PD	M	
1 02 xx 22 05	Program Pencegahan dan Penanggulangan Penyakit Menular	Pelayanan pencegahan dan penanggulangan penyakit menular	Kegiatan Penguatan Surveilans Campak			Pasirjambu				1.700.000	1.700.000						1.700.000	Dinkes	Wilayah	PD	M	
1 02 xx 22 05	Program Pencegahan dan Penanggulangan Penyakit Menular	Pelayanan pencegahan dan penanggulangan penyakit menular	Kegiatan Penguatan Surveilans Campak			Rancabali				1.700.000	1.700.000						1.700.000	Dinkes	Wilayah	PD	M	
1 02 xx 22 05	Program Pencegahan dan Penanggulangan Penyakit Menular	Pelayanan pencegahan dan penanggulangan penyakit menular	Kegiatan Penguatan Surveilans Campak			Rancaekek				1.700.000	1.700.000						1.700.000	Dinkes	Wilayah	PD	M	
1 02 xx 22 05	Program Pencegahan dan Penanggulangan Penyakit Menular	Pelayanan pencegahan dan penanggulangan penyakit menular	Kegiatan Penguatan Surveilans Campak			Solokanjeruk				1.700.000	1.700.000						1.700.000	Dinkes	Wilayah	PD	M	
1 02 xx 22 05	Program Pencegahan dan Penanggulangan Penyakit Menular	Pelayanan pencegahan dan penanggulangan penyakit menular	Kegiatan Penguatan Surveilans Campak			Soreang				1.700.000	1.700.000						1.700.000	Dinkes	Wilayah	PD	M	
1 02 xx 22 05	Program Pencegahan dan Penanggulangan Penyakit Menular	Pelayanan pencegahan dan penanggulangan penyakit menular	Kegiatan Penguatan Surveilans Campak			Kutawaringin				1.700.000	1.700.000						1.700.000	Dinkes	Wilayah	PD	M	
1 02 xx 22 08	Program Pencegahan dan Penanggulangan Penyakit Menular	Peningkatan Imunisasi	Peningkatan Imunisasi			Kab. Bandung				-	-						0	Dinkes	SKPD	PD		
1 02 xx 22 08	Program Pencegahan dan Penanggulangan Penyakit Menular	Peningkatan Imunisasi	Pengelolaan Vaksin Kabupaten			Kab. Bandung				6.000.000	6.000.000						6.000.000	Dinkes	SKPD	PD	M	
1 02 xx 22 08	Program Pencegahan dan Penanggulangan Penyakit Menular	Peningkatan Imunisasi	Pengelolaan Vaksin Puskesmas	61 Puskesmas		Kab. Bandung				-	-						0	Dinkes	SKPD	PD	M	
1 02 xx 22 08	Program Pencegahan dan Penanggulangan Penyakit Menular	Peningkatan Imunisasi	Pengelolaan Vaksin Puskesmas			Arjasari				1.500.000	1.500.000						1.500.000	Dinkes	Wilayah	PD	M	
1 02 xx 22 08	Program Pencegahan dan Penanggulangan Penyakit Menular	Peningkatan Imunisasi	Pengelolaan Vaksin Puskesmas			Baleendah				1.500.000	1.500.000						1.500.000	Dinkes	Wilayah	PD	M	
1 02 xx 22 08	Program Pencegahan dan Penanggulangan Penyakit Menular	Peningkatan Imunisasi	Pengelolaan Vaksin Puskesmas			Banjaran				1.500.000	1.500.000						1.500.000	Dinkes	Wilayah	PD	M	
1 02 xx 22 08	Program Pencegahan dan Penanggulangan Penyakit Menular	Peningkatan Imunisasi	Pengelolaan Vaksin Puskesmas			Bojongsong				1.500.000	1.500.000						1.500.000	Dinkes	Wilayah	PD	M	
1 02 xx 22 08	Program Pencegahan dan Penanggulangan Penyakit Menular	Peningkatan Imunisasi	Pengelolaan Vaksin Puskesmas			Cangkuang				1.500.000	1.500.000						1.500.000	Dinkes	Wilayah	PD	M	
1 02 xx 22 08	Program Pencegahan dan Penanggulangan Penyakit Menular	Peningkatan Imunisasi	Pengelolaan Vaksin Puskesmas			Cicalengka				1.500.000	1.500.000						1.500.000	Dinkes	Wilayah	PD	M	
1 02 xx 22 08	Program Pencegahan dan Penanggulangan Penyakit Menular	Peningkatan Imunisasi	Pengelolaan Vaksin Puskesmas			Cikancung				1.500.000	1.500.000						1.500.000	Dinkes	Wilayah	PD	M	
1 02 xx 22 08	Program Pencegahan dan Penanggulangan Penyakit Menular	Peningkatan Imunisasi	Pengelolaan Vaksin Puskesmas			Cilengkrang				1.500.000	1.500.000						1.500.000	Dinkes	Wilayah	PD	M	
1 02 xx 22 08	Program Pencegahan dan Penanggulangan Penyakit Menular	Peningkatan Imunisasi	Pengelolaan Vaksin Puskesmas			Cileunyi				1.500.000	1.500.000						1.500.000	Dinkes	Wilayah	PD	M	
1 02 xx 22 08	Program Pencegahan dan Penanggulangan Penyakit Menular	Peningkatan Imunisasi	Pengelolaan Vaksin Puskesmas			Cimaung				1.500.000	1.500.000						1.500.000	Dinkes	Wilayah	PD	M	
1 02 xx 22 08	Program Pencegahan dan Penanggulangan Penyakit Menular	Peningkatan Imunisasi	Pengelolaan Vaksin Puskesmas			Cimeryan				1.500.000	1.500.000						1.500.000	Dinkes	Wilayah	PD	M	
1 02 xx 22 08	Program Pencegahan dan Penanggulangan Penyakit Menular	Peningkatan Imunisasi	Pengelolaan Vaksin Puskesmas			Ciparay				1.500.000	1.500.000						1.500.000	Dinkes	Wilayah	PD	M	

Kode Rekening	Program	Kegiatan	Rasionalisasi Kegiatan	Sasaran	Volume	Lokasi		Sumber Pendanaan											SKPD Pelaksana	Pengusul (SKPD/Wilayah)	Keterangan (T/PPD/N)	M/ TM
						Kecamatan	Desa	APBD Kab.				APBD Prov	APBN	CSR	PPP	Usaha Lain Yang Sah	Total					
								P2D	Pembiayaan	SKPD	JUMLAH APBD KAB.											
1	2	3	4	5	6	7	8	9	10	11	12=9+10+11	13	14	15	16	17	18=12+13+14+15+16+17	19	20	21	22	
1 02 xx 22 08	Program Pencegahan dan Penanggulangan Penyakit Menular	Peningkatan Imunisasi	Pengelolaan Vaksin Puskesmas			Ciwidey				1.500.000	1.500.000						1.500.000	Dinkes	Wilayah	PD	M	
1 02 xx 22 08	Program Pencegahan dan Penanggulangan Penyakit Menular	Peningkatan Imunisasi	Pengelolaan Vaksin Puskesmas			Dayeuhkolot				1.500.000	1.500.000						1.500.000	Dinkes	Wilayah	PD	M	
1 02 xx 22 08	Program Pencegahan dan Penanggulangan Penyakit Menular	Peningkatan Imunisasi	Pengelolaan Vaksin Puskesmas			Ibun				1.500.000	1.500.000						1.500.000	Dinkes	Wilayah	PD	M	
1 02 xx 22 08	Program Pencegahan dan Penanggulangan Penyakit Menular	Peningkatan Imunisasi	Pengelolaan Vaksin Puskesmas			Katapang				1.500.000	1.500.000						1.500.000	Dinkes	Wilayah	PD	M	
1 02 xx 22 08	Program Pencegahan dan Penanggulangan Penyakit Menular	Peningkatan Imunisasi	Pengelolaan Vaksin Puskesmas			Kertasari				1.400.000	1.400.000						1.400.000	Dinkes	Wilayah	PD	M	
1 02 xx 22 08	Program Pencegahan dan Penanggulangan Penyakit Menular	Peningkatan Imunisasi	Pengelolaan Vaksin Puskesmas			Majalaya				1.400.000	1.400.000						1.400.000	Dinkes	Wilayah	PD	M	
1 02 xx 22 08	Program Pencegahan dan Penanggulangan Penyakit Menular	Peningkatan Imunisasi	Pengelolaan Vaksin Puskesmas			Margaasih				1.400.000	1.400.000						1.400.000	Dinkes	Wilayah	PD	M	
1 02 xx 22 08	Program Pencegahan dan Penanggulangan Penyakit Menular	Peningkatan Imunisasi	Pengelolaan Vaksin Puskesmas			Margahayu				1.400.000	1.400.000						1.400.000	Dinkes	Wilayah	PD	M	
1 02 xx 22 08	Program Pencegahan dan Penanggulangan Penyakit Menular	Peningkatan Imunisasi	Pengelolaan Vaksin Puskesmas			Nagreg				1.400.000	1.400.000						1.400.000	Dinkes	Wilayah	PD	M	
1 02 xx 22 08	Program Pencegahan dan Penanggulangan Penyakit Menular	Peningkatan Imunisasi	Pengelolaan Vaksin Puskesmas			Pacet				1.400.000	1.400.000						1.400.000	Dinkes	Wilayah	PD	M	
1 02 xx 22 08	Program Pencegahan dan Penanggulangan Penyakit Menular	Peningkatan Imunisasi	Pengelolaan Vaksin Puskesmas			Pameungpeuk				1.400.000	1.400.000						1.400.000	Dinkes	Wilayah	PD	M	
1 02 xx 22 08	Program Pencegahan dan Penanggulangan Penyakit Menular	Peningkatan Imunisasi	Pengelolaan Vaksin Puskesmas			Pangalengan				1.400.000	1.400.000						1.400.000	Dinkes	Wilayah	PD	M	
1 02 xx 22 08	Program Pencegahan dan Penanggulangan Penyakit Menular	Peningkatan Imunisasi	Pengelolaan Vaksin Puskesmas			Paseh				1.400.000	1.400.000						1.400.000	Dinkes	Wilayah	PD	M	
1 02 xx 22 08	Program Pencegahan dan Penanggulangan Penyakit Menular	Peningkatan Imunisasi	Pengelolaan Vaksin Puskesmas			Pasirjambu				1.400.000	1.400.000						1.400.000	Dinkes	Wilayah	PD	M	
1 02 xx 22 08	Program Pencegahan dan Penanggulangan Penyakit Menular	Peningkatan Imunisasi	Pengelolaan Vaksin Puskesmas			Rancabali				1.400.000	1.400.000						1.400.000	Dinkes	Wilayah	PD	M	
1 02 xx 22 08	Program Pencegahan dan Penanggulangan Penyakit Menular	Peningkatan Imunisasi	Pengelolaan Vaksin Puskesmas			Rancaekek				1.400.000	1.400.000						1.400.000	Dinkes	Wilayah	PD	M	
1 02 xx 22 08	Program Pencegahan dan Penanggulangan Penyakit Menular	Peningkatan Imunisasi	Pengelolaan Vaksin Puskesmas			Solokanjeruk				1.400.000	1.400.000						1.400.000	Dinkes	Wilayah	PD	M	
1 02 xx 22 08	Program Pencegahan dan Penanggulangan Penyakit Menular	Peningkatan Imunisasi	Pengelolaan Vaksin Puskesmas			Soreang				1.400.000	1.400.000						1.400.000	Dinkes	Wilayah	PD	M	
1 02 xx 22 08	Program Pencegahan dan Penanggulangan Penyakit Menular	Peningkatan Imunisasi	Pengelolaan Vaksin Puskesmas			Kutawaringin				1.400.000	1.400.000						1.400.000	Dinkes	Wilayah	PD	M	
1 02 xx 22 09	Program Pencegahan dan Penanggulangan Penyakit Menular	Peningkatan surveillance epidemiologi dan penanggulangan wabah	Pengolahan dan Analisa Data PWS Imunisasi & Data Program Pencegahan dan Pengamatan Penyakit			Kab. Bandung				20.800.000	20.800.000						20.800.000	Dinkes	SKPD	PD	M	
1 02 xx 25 07	Program pengadaan, peningkatan dan perbaikan sarana dan prasarana puskesmas/puskesmas pembantu dan jaringannya	Pengadaan sarana dan prasarana puskesmas	Pemeliharaan Coldchain Puskesmas	61 Puskesmas		Kab. Bandung				-	-						0	Dinkes	SKPD	PD	M	
1 02 xx 25 07	Program pengadaan, peningkatan dan perbaikan sarana dan prasarana puskesmas/puskesmas pembantu dan jaringannya	Pengadaan sarana dan prasarana puskesmas	Pemeliharaan Coldchain Puskesmas			Arjasari				490.000	490.000						490.000	Dinkes	Wilayah	PD	M	

Kode Rekening	Program	Kegiatan	Rasionalisasi Kegiatan	Sasaran	Volume	Lokasi		Sumber Pendanaan											SKPD Pelaksana	Pengusul (SKPD/Wilayah)	Keterangan (T/PD/N)	M/ TM
						Kecamatan	Desa	APBD Kab.				APBD Prov	APBN	CSR	PPP	Usaha Lain Yang Sah	Total					
								P2D	Pembiayaan	SKPD	JUMLAH APBD KAB.											
1	2	3	4	5	6	7	8	9	10	11	12=9+10+11	13	14	15	16	17	18=12+13+14+15+16+17	19	20	21	22	
1 02 xx 25 07	Program pengadaan, peningkatan dan perbaikan sarana dan prasarana puskesmas/puskesmas pembantu dan jaringannya	Pengadaan sarana dan prasarana puskesmas	Pemeliharaan Coldchain Puskesmas			Baleendah				480.000	480.000						480.000	Dinkes	Wilayah	PD	M	
1 02 xx 25 07	Program pengadaan, peningkatan dan perbaikan sarana dan prasarana puskesmas/puskesmas pembantu dan jaringannya	Pengadaan sarana dan prasarana puskesmas	Pemeliharaan Coldchain Puskesmas			Banjaran				480.000	480.000						480.000	Dinkes	Wilayah	PD	M	
1 02 xx 25 07	Program pengadaan, peningkatan dan perbaikan sarana dan prasarana puskesmas/puskesmas pembantu dan jaringannya	Pengadaan sarana dan prasarana puskesmas	Pemeliharaan Coldchain Puskesmas			Bojongsong				480.000	480.000						480.000	Dinkes	Wilayah	PD	M	
1 02 xx 25 07	Program pengadaan, peningkatan dan perbaikan sarana dan prasarana puskesmas/puskesmas pembantu dan jaringannya	Pengadaan sarana dan prasarana puskesmas	Pemeliharaan Coldchain Puskesmas			Cangkuang				480.000	480.000						480.000	Dinkes	Wilayah	PD	M	
1 02 xx 25 07	Program pengadaan, peningkatan dan perbaikan sarana dan prasarana puskesmas/puskesmas pembantu dan jaringannya	Pengadaan sarana dan prasarana puskesmas	Pemeliharaan Coldchain Puskesmas			Cicalengka				480.000	480.000						480.000	Dinkes	Wilayah	PD	M	
1 02 xx 25 07	Program pengadaan, peningkatan dan perbaikan sarana dan prasarana puskesmas/puskesmas pembantu dan jaringannya	Pengadaan sarana dan prasarana puskesmas	Pemeliharaan Coldchain Puskesmas			Cikancung				480.000	480.000						480.000	Dinkes	Wilayah	PD	M	
1 02 xx 25 07	Program pengadaan, peningkatan dan perbaikan sarana dan prasarana puskesmas/puskesmas pembantu dan jaringannya	Pengadaan sarana dan prasarana puskesmas	Pemeliharaan Coldchain Puskesmas			Cilengkrang				480.000	480.000						480.000	Dinkes	Wilayah	PD	M	
1 02 xx 25 07	Program pengadaan, peningkatan dan perbaikan sarana dan prasarana puskesmas/puskesmas pembantu dan jaringannya	Pengadaan sarana dan prasarana puskesmas	Pemeliharaan Coldchain Puskesmas			Cileunyi				480.000	480.000						480.000	Dinkes	Wilayah	PD	M	
1 02 xx 25 07	Program pengadaan, peningkatan dan perbaikan sarana dan prasarana puskesmas/puskesmas pembantu dan jaringannya	Pengadaan sarana dan prasarana puskesmas	Pemeliharaan Coldchain Puskesmas			Cimaung				480.000	480.000						480.000	Dinkes	Wilayah	PD	M	
1 02 xx 25 07	Program pengadaan, peningkatan dan perbaikan sarana dan prasarana puskesmas/puskesmas pembantu dan jaringannya	Pengadaan sarana dan prasarana puskesmas	Pemeliharaan Coldchain Puskesmas			Cimenyang				480.000	480.000						480.000	Dinkes	Wilayah	PD	M	
1 02 xx 25 07	Program pengadaan, peningkatan dan perbaikan sarana dan prasarana puskesmas/puskesmas pembantu dan jaringannya	Pengadaan sarana dan prasarana puskesmas	Pemeliharaan Coldchain Puskesmas			Ciparay				480.000	480.000						480.000	Dinkes	Wilayah	PD	M	

Kode Rekening	Program	Kegiatan	Rasionalisasi Kegiatan	Sasaran	Volume	Lokasi		Sumber Pendanaan											SKPD Pelaksana	Pengusul (SKPD/Wilayah)	Keterangan (T/PD/N)	M/ TM
						Kecamatan	Desa	APBD Kab.				APBD Prov	APBN	CSR	PPP	Usaha Lain Yang Sah	Total					
								P2D	Pembiayaan	SKPD	JUMLAH APBD KAB.											
1	2	3	4	5	6	7	8	9	10	11	12=9+10+11	13	14	15	16	17	18=12+13+14+15+16+17	19	20	21	22	
1 02 xx 25 07	Program pengadaan, peningkatan dan perbaikan sarana dan prasarana puskesmas/puskesmas pembantu dan jaringannya	Pengadaan sarana dan prasarana puskesmas	Pemeliharaan Coldchain Puskesmas			Ciwidey				480.000	480.000						480.000	Dinkes	Wilayah	PD	M	
1 02 xx 25 07	Program pengadaan, peningkatan dan perbaikan sarana dan prasarana puskesmas/puskesmas pembantu dan jaringannya	Pengadaan sarana dan prasarana puskesmas	Pemeliharaan Coldchain Puskesmas			Dayeuhkolot				480.000	480.000						480.000	Dinkes	Wilayah	PD	M	
1 02 xx 25 07	Program pengadaan, peningkatan dan perbaikan sarana dan prasarana puskesmas/puskesmas pembantu dan jaringannya	Pengadaan sarana dan prasarana puskesmas	Pemeliharaan Coldchain Puskesmas			Ibun				480.000	480.000						480.000	Dinkes	Wilayah	PD	M	
1 02 xx 25 07	Program pengadaan, peningkatan dan perbaikan sarana dan prasarana puskesmas/puskesmas pembantu dan jaringannya	Pengadaan sarana dan prasarana puskesmas	Pemeliharaan Coldchain Puskesmas			Katapang				480.000	480.000						480.000	Dinkes	Wilayah	PD	M	
1 02 xx 25 07	Program pengadaan, peningkatan dan perbaikan sarana dan prasarana puskesmas/puskesmas pembantu dan jaringannya	Pengadaan sarana dan prasarana puskesmas	Pemeliharaan Coldchain Puskesmas			Kertasari				480.000	480.000						480.000	Dinkes	Wilayah	PD	M	
1 02 xx 25 07	Program pengadaan, peningkatan dan perbaikan sarana dan prasarana puskesmas/puskesmas pembantu dan jaringannya	Pengadaan sarana dan prasarana puskesmas	Pemeliharaan Coldchain Puskesmas			Majalaya				480.000	480.000						480.000	Dinkes	Wilayah	PD	M	
1 02 xx 25 07	Program pengadaan, peningkatan dan perbaikan sarana dan prasarana puskesmas/puskesmas pembantu dan jaringannya	Pengadaan sarana dan prasarana puskesmas	Pemeliharaan Coldchain Puskesmas			Margaasih				480.000	480.000						480.000	Dinkes	Wilayah	PD	M	
1 02 xx 25 07	Program pengadaan, peningkatan dan perbaikan sarana dan prasarana puskesmas/puskesmas pembantu dan jaringannya	Pengadaan sarana dan prasarana puskesmas	Pemeliharaan Coldchain Puskesmas			Margahayu				480.000	480.000						480.000	Dinkes	Wilayah	PD	M	
1 02 xx 25 07	Program pengadaan, peningkatan dan perbaikan sarana dan prasarana puskesmas/puskesmas pembantu dan jaringannya	Pengadaan sarana dan prasarana puskesmas	Pemeliharaan Coldchain Puskesmas			Nagreg				480.000	480.000						480.000	Dinkes	Wilayah	PD	M	
1 02 xx 25 07	Program pengadaan, peningkatan dan perbaikan sarana dan prasarana puskesmas/puskesmas pembantu dan jaringannya	Pengadaan sarana dan prasarana puskesmas	Pemeliharaan Coldchain Puskesmas			Pacet				480.000	480.000						480.000	Dinkes	Wilayah	PD	M	
1 02 xx 25 07	Program pengadaan, peningkatan dan perbaikan sarana dan prasarana puskesmas/puskesmas pembantu dan jaringannya	Pengadaan sarana dan prasarana puskesmas	Pemeliharaan Coldchain Puskesmas			Pameungpeuk				480.000	480.000						480.000	Dinkes	Wilayah	PD	M	

Kode Rekening	Program	Kegiatan	Rasionalisasi Kegiatan	Sasaran	Volume	Lokasi		Sumber Pendanaan											SKPD Pelaksana	Pengusul (SKPD/Wilayah)	Keterangan (T/PT/N)	M/ TM
						Kecamatan	Desa	APBD Kab.				APBD Prov	APBN	CSR	PPP	Usaha Lain Yang Sah	Total					
								P2D	Pembiayaan	SKPD	JUMLAH APBD KAB.											
1	2	3	4	5	6	7	8	9	10	11	12=9+10+11	13	14	15	16	17	18=12+13+14+15+16+17	19	20	21	22	
1 02 xx 25 07	Program pengadaan, peningkatan dan perbaikan sarana dan prasarana puskesmas/puskesmas pembantu dan jaringannya	Pengadaan sarana dan prasarana puskesmas	Pemeliharaan Coldchain Puskesmas			Pangalengan				480.000	480.000						480.000	Dinkes	Wilayah	PD	M	
1 02 xx 25 07	Program pengadaan, peningkatan dan perbaikan sarana dan prasarana puskesmas/puskesmas pembantu dan jaringannya	Pengadaan sarana dan prasarana puskesmas	Pemeliharaan Coldchain Puskesmas			Paseh				490.000	490.000						490.000	Dinkes	Wilayah	PD	M	
1 02 xx 25 07	Program pengadaan, peningkatan dan perbaikan sarana dan prasarana puskesmas/puskesmas pembantu dan jaringannya	Pengadaan sarana dan prasarana puskesmas	Pemeliharaan Coldchain Puskesmas			Pasirjambu				490.000	490.000						490.000	Dinkes	Wilayah	PD	M	
1 02 xx 25 07	Program pengadaan, peningkatan dan perbaikan sarana dan prasarana puskesmas/puskesmas pembantu dan jaringannya	Pengadaan sarana dan prasarana puskesmas	Pemeliharaan Coldchain Puskesmas			Rancabali				490.000	490.000						490.000	Dinkes	Wilayah	PD	M	
1 02 xx 25 07	Program pengadaan, peningkatan dan perbaikan sarana dan prasarana puskesmas/puskesmas pembantu dan jaringannya	Pengadaan sarana dan prasarana puskesmas	Pemeliharaan Coldchain Puskesmas			Rancaekek				500.000	500.000						500.000	Dinkes	Wilayah	PD	M	
1 02 xx 25 07	Program pengadaan, peningkatan dan perbaikan sarana dan prasarana puskesmas/puskesmas pembantu dan jaringannya	Pengadaan sarana dan prasarana puskesmas	Pemeliharaan Coldchain Puskesmas			Solokanjeruk				500.000	500.000						500.000	Dinkes	Wilayah	PD	M	
1 02 xx 25 07	Program pengadaan, peningkatan dan perbaikan sarana dan prasarana puskesmas/puskesmas pembantu dan jaringannya	Pengadaan sarana dan prasarana puskesmas	Pemeliharaan Coldchain Puskesmas			Soreang				500.000	500.000						500.000	Dinkes	Wilayah	PD	M	
1 02 xx 25 07	Program pengadaan, peningkatan dan perbaikan sarana dan prasarana puskesmas/puskesmas pembantu dan jaringannya	Pengadaan sarana dan prasarana puskesmas	Pemeliharaan Coldchain Puskesmas			Kutawaringin				500.000	500.000						500.000	Dinkes	Wilayah	PD	M	
1 02 xx 25 07	Program pengadaan, peningkatan dan perbaikan sarana dan prasarana puskesmas/puskesmas pembantu dan jaringannya	Pengadaan sarana dan prasarana puskesmas	Pemeliharaan Coldchain Kabupaten			Kab. Bandung				6.000.000	6.000.000						6.000.000	Dinkes	SKPD	PD	M	
1 02 xx 22 08	Program Pencegahan dan Penanggulangan Penyakit Menular	Peningkatan Imunisasi	Bulan Imunisasi Anak Sekolah (BIAS) DT, TT dan Campak	1769 SD/MI, 61 Puskesmas		Kab. Bandung				-	-						0	Dinkes	SKPD	PD	M	
1 02 xx 22 08	Program Pencegahan dan Penanggulangan Penyakit Menular	Peningkatan Imunisasi	Bulan Imunisasi Anak Sekolah (BIAS) DT, TT dan Campak			Arjasari				12.100.000	12.100.000						12.100.000	Dinkes	Wilayah	PD	M	
1 02 xx 22 08	Program Pencegahan dan Penanggulangan Penyakit Menular	Peningkatan Imunisasi	Bulan Imunisasi Anak Sekolah (BIAS) DT, TT dan Campak			Baleendah				12.100.000	12.100.000						12.100.000	Dinkes	Wilayah	PD	M	
1 02 xx 22 08	Program Pencegahan dan Penanggulangan Penyakit Menular	Peningkatan Imunisasi	Bulan Imunisasi Anak Sekolah (BIAS) DT, TT dan Campak			Banjaran				12.100.000	12.100.000						12.100.000	Dinkes	Wilayah	PD	M	
1 02 xx 22 08	Program Pencegahan dan Penanggulangan Penyakit Menular	Peningkatan Imunisasi	Bulan Imunisasi Anak Sekolah (BIAS) DT, TT dan Campak			Bojongsong				12.100.000	12.100.000						12.100.000	Dinkes	Wilayah	PD	M	

Kode Rekening	Program	Kegiatan	Rasionalisasi Kegiatan	Sasaran	Volume	Lokasi		Sumber Pendanaan										SKPD Pelaksana	Pengusul (SKPD/Wilayah)	Keterangan (T/PPD/N)	M/ TM
						Kecamatan	Desa	APBD Kab.				APBD Prov	APBN	CSR	PPP	Usaha Lain Yang Sah	Total				
								P2D	Pembiayaan	SKPD	JUMLAH APBD KAB.										
1	2	3	4	5	6	7	8	9	10	11	12=9+10+11	13	14	15	16	17	18=12+13+14+15+16+17	19	20	21	22
1 02 xx 22 08	Program Pencegahan dan Penanggulangan Penyakit Menular	Peningkatan Imunisasi	Bulan Imunisasi Anak Sekolah (BIAS) DT, TT dan Campak			Cangkuang				12.100.000	12.100.000						12.100.000	Dinkes	Wilayah	PD	M
1 02 xx 22 08	Program Pencegahan dan Penanggulangan Penyakit Menular	Peningkatan Imunisasi	Bulan Imunisasi Anak Sekolah (BIAS) DT, TT dan Campak			Cicalengka				12.100.000	12.100.000						12.100.000	Dinkes	Wilayah	PD	M
1 02 xx 22 08	Program Pencegahan dan Penanggulangan Penyakit Menular	Peningkatan Imunisasi	Bulan Imunisasi Anak Sekolah (BIAS) DT, TT dan Campak			Cikancung				12.100.000	12.100.000						12.100.000	Dinkes	Wilayah	PD	M
1 02 xx 22 08	Program Pencegahan dan Penanggulangan Penyakit Menular	Peningkatan Imunisasi	Bulan Imunisasi Anak Sekolah (BIAS) DT, TT dan Campak			Cilengkrang				12.100.000	12.100.000						12.100.000	Dinkes	Wilayah	PD	M
1 02 xx 22 08	Program Pencegahan dan Penanggulangan Penyakit Menular	Peningkatan Imunisasi	Bulan Imunisasi Anak Sekolah (BIAS) DT, TT dan Campak			Cileunyi				12.100.000	12.100.000						12.100.000	Dinkes	Wilayah	PD	M
1 02 xx 22 08	Program Pencegahan dan Penanggulangan Penyakit Menular	Peningkatan Imunisasi	Bulan Imunisasi Anak Sekolah (BIAS) DT, TT dan Campak			Cimaung				12.100.000	12.100.000						12.100.000	Dinkes	Wilayah	PD	M
1 02 xx 22 08	Program Pencegahan dan Penanggulangan Penyakit Menular	Peningkatan Imunisasi	Bulan Imunisasi Anak Sekolah (BIAS) DT, TT dan Campak			Cimenyang				12.100.000	12.100.000						12.100.000	Dinkes	Wilayah	PD	M
1 02 xx 22 08	Program Pencegahan dan Penanggulangan Penyakit Menular	Peningkatan Imunisasi	Bulan Imunisasi Anak Sekolah (BIAS) DT, TT dan Campak			Ciparay				12.100.000	12.100.000						12.100.000	Dinkes	Wilayah	PD	M
1 02 xx 22 08	Program Pencegahan dan Penanggulangan Penyakit Menular	Peningkatan Imunisasi	Bulan Imunisasi Anak Sekolah (BIAS) DT, TT dan Campak			Ciwidey				12.100.000	12.100.000						12.100.000	Dinkes	Wilayah	PD	M
1 02 xx 22 08	Program Pencegahan dan Penanggulangan Penyakit Menular	Peningkatan Imunisasi	Bulan Imunisasi Anak Sekolah (BIAS) DT, TT dan Campak			Dayeuhkolot				12.100.000	12.100.000						12.100.000	Dinkes	Wilayah	PD	M
1 02 xx 22 08	Program Pencegahan dan Penanggulangan Penyakit Menular	Peningkatan Imunisasi	Bulan Imunisasi Anak Sekolah (BIAS) DT, TT dan Campak			Ibun				12.100.000	12.100.000						12.100.000	Dinkes	Wilayah	PD	M
1 02 xx 22 08	Program Pencegahan dan Penanggulangan Penyakit Menular	Peningkatan Imunisasi	Bulan Imunisasi Anak Sekolah (BIAS) DT, TT dan Campak			Katapang				12.100.000	12.100.000						12.100.000	Dinkes	Wilayah	PD	M
1 02 xx 22 08	Program Pencegahan dan Penanggulangan Penyakit Menular	Peningkatan Imunisasi	Bulan Imunisasi Anak Sekolah (BIAS) DT, TT dan Campak			Kertasari				12.100.000	12.100.000						12.100.000	Dinkes	Wilayah	PD	M
1 02 xx 22 08	Program Pencegahan dan Penanggulangan Penyakit Menular	Peningkatan Imunisasi	Bulan Imunisasi Anak Sekolah (BIAS) DT, TT dan Campak			Majalaya				12.100.000	12.100.000						12.100.000	Dinkes	Wilayah	PD	M
1 02 xx 22 08	Program Pencegahan dan Penanggulangan Penyakit Menular	Peningkatan Imunisasi	Bulan Imunisasi Anak Sekolah (BIAS) DT, TT dan Campak			Margaasih				12.100.000	12.100.000						12.100.000	Dinkes	Wilayah	PD	M
1 02 xx 22 08	Program Pencegahan dan Penanggulangan Penyakit Menular	Peningkatan Imunisasi	Bulan Imunisasi Anak Sekolah (BIAS) DT, TT dan Campak			Margahayu				12.100.000	12.100.000						12.100.000	Dinkes	Wilayah	PD	M
1 02 xx 22 08	Program Pencegahan dan Penanggulangan Penyakit Menular	Peningkatan Imunisasi	Bulan Imunisasi Anak Sekolah (BIAS) DT, TT dan Campak			Nagreg				12.100.000	12.100.000						12.100.000	Dinkes	Wilayah	PD	M
1 02 xx 22 08	Program Pencegahan dan Penanggulangan Penyakit Menular	Peningkatan Imunisasi	Bulan Imunisasi Anak Sekolah (BIAS) DT, TT dan Campak			Pacet				12.100.000	12.100.000						12.100.000	Dinkes	Wilayah	PD	M
1 02 xx 22 08	Program Pencegahan dan Penanggulangan Penyakit Menular	Peningkatan Imunisasi	Bulan Imunisasi Anak Sekolah (BIAS) DT, TT dan Campak			Pameungpeuk				12.100.000	12.100.000						12.100.000	Dinkes	Wilayah	PD	M
1 02 xx 22 08	Program Pencegahan dan Penanggulangan Penyakit Menular	Peningkatan Imunisasi	Bulan Imunisasi Anak Sekolah (BIAS) DT, TT dan Campak			Pangalengan				12.100.000	12.100.000						12.100.000	Dinkes	Wilayah	PD	M
1 02 xx 22 08	Program Pencegahan dan Penanggulangan Penyakit Menular	Peningkatan Imunisasi	Bulan Imunisasi Anak Sekolah (BIAS) DT, TT dan Campak			Paseh				12.100.000	12.100.000						12.100.000	Dinkes	Wilayah	PD	M
1 02 xx 22 08	Program Pencegahan dan Penanggulangan Penyakit Menular	Peningkatan Imunisasi	Bulan Imunisasi Anak Sekolah (BIAS) DT, TT dan Campak			Pasirjambu				12.100.000	12.100.000						12.100.000	Dinkes	Wilayah	PD	M
1 02 xx 22 08	Program Pencegahan dan Penanggulangan Penyakit Menular	Peningkatan Imunisasi	Bulan Imunisasi Anak Sekolah (BIAS) DT, TT dan Campak			Rancabali				12.100.000	12.100.000						12.100.000	Dinkes	Wilayah	PD	M
1 02 xx 22 08	Program Pencegahan dan Penanggulangan Penyakit Menular	Peningkatan Imunisasi	Bulan Imunisasi Anak Sekolah (BIAS) DT, TT dan Campak			Rancaekek				12.100.000	12.100.000						12.100.000	Dinkes	Wilayah	PD	M
1 02 xx 22 08	Program Pencegahan dan Penanggulangan Penyakit Menular	Peningkatan Imunisasi	Bulan Imunisasi Anak Sekolah (BIAS) DT, TT dan Campak			Solokanjeruk				12.100.000	12.100.000						12.100.000	Dinkes	Wilayah	PD	M
1 02 xx 22 08	Program Pencegahan dan Penanggulangan Penyakit Menular	Peningkatan Imunisasi	Bulan Imunisasi Anak Sekolah (BIAS) DT, TT dan Campak			Soreang				12.000.000	12.000.000						12.000.000	Dinkes	Wilayah	PD	M



Kode Rekening	Program	Kegiatan	Rasionalisasi Kegiatan	Sasaran	Volume	Lokasi		Sumber Pendanaan										SKPD Pelaksana	Pengusul (SKPD/Wilayah)	Keterangan (T/PPD/N)	M/ TM
						Kecamatan	Desa	APBD Kab.				APBD Prov	APBN	CSR	PPP	Usaha Lain Yang Sah	Total				
								P2D	Pembiayaan	SKPD	JUMLAH APBD KAB.										
1	2	3	4	5	6	7	8	9	10	11	12=9+10+11	13	14	15	16	17	18=12+13+14+15+16+17	19	20	21	22
1 02 xx 22 08	Program Pencegahan dan Penanggulangan Penyakit Menular	Peningkatan Imunisasi	Bulan Imunisasi Anak Sekolah (BIAS) DT, TT dan Campak			Kutawaringin				12.100.000	12.100.000						12.100.000	Dinkes	Wilayah	PD	M
1 02 xx 16 09	Program Upaya Kesehatan Masyarakat	Peningkatan kesehatan masyarakat	Sweeping Peningkatan UCI Desa	61 Puskesmas		Kab. Bandung				-	-						0	Dinkes	SKPD	PD	M
1 02 xx 16 09	Program Upaya Kesehatan Masyarakat	Peningkatan kesehatan masyarakat	Sweeping Peningkatan UCI Desa			ARJASARI				500.000	500.000						500.000	Dinkes	Wilayah	PD	M
1 02 xx 16 09	Program Upaya Kesehatan Masyarakat	Peningkatan kesehatan masyarakat	Sweeping Peningkatan UCI Desa			Arjasari				500.000	500.000						500.000	Dinkes	Wilayah	PD	M
1 02 xx 16 09	Program Upaya Kesehatan Masyarakat	Peningkatan kesehatan masyarakat	Sweeping Peningkatan UCI Desa			Baleendah				500.000	500.000						500.000	Dinkes	Wilayah	PD	M
1 02 xx 16 09	Program Upaya Kesehatan Masyarakat	Peningkatan kesehatan masyarakat	Sweeping Peningkatan UCI Desa			Banjaran				500.000	500.000						500.000	Dinkes	Wilayah	PD	M
1 02 xx 16 09	Program Upaya Kesehatan Masyarakat	Peningkatan kesehatan masyarakat	Sweeping Peningkatan UCI Desa			Bojongsong				500.000	500.000						500.000	Dinkes	Wilayah	PD	M
1 02 xx 16 09	Program Upaya Kesehatan Masyarakat	Peningkatan kesehatan masyarakat	Sweeping Peningkatan UCI Desa			Cangkuang				500.000	500.000						500.000	Dinkes	Wilayah	PD	M
1 02 xx 16 09	Program Upaya Kesehatan Masyarakat	Peningkatan kesehatan masyarakat	Sweeping Peningkatan UCI Desa			Cicalengka				500.000	500.000						500.000	Dinkes	Wilayah	PD	M
1 02 xx 16 09	Program Upaya Kesehatan Masyarakat	Peningkatan kesehatan masyarakat	Sweeping Peningkatan UCI Desa			Cikancung				490.000	490.000						490.000	Dinkes	Wilayah	PD	M
1 02 xx 16 09	Program Upaya Kesehatan Masyarakat	Peningkatan kesehatan masyarakat	Sweeping Peningkatan UCI Desa			Cilengkrang				490.000	490.000						490.000	Dinkes	Wilayah	PD	M
1 02 xx 16 09	Program Upaya Kesehatan Masyarakat	Peningkatan kesehatan masyarakat	Sweeping Peningkatan UCI Desa			Cileunyi				490.000	490.000						490.000	Dinkes	Wilayah	PD	M
1 02 xx 16 09	Program Upaya Kesehatan Masyarakat	Peningkatan kesehatan masyarakat	Sweeping Peningkatan UCI Desa			Cimaung				490.000	490.000						490.000	Dinkes	Wilayah	PD	M
1 02 xx 16 09	Program Upaya Kesehatan Masyarakat	Peningkatan kesehatan masyarakat	Sweeping Peningkatan UCI Desa			Cimenyang				490.000	490.000						490.000	Dinkes	Wilayah	PD	M
1 02 xx 16 09	Program Upaya Kesehatan Masyarakat	Peningkatan kesehatan masyarakat	Sweeping Peningkatan UCI Desa			Ciparay				490.000	490.000						490.000	Dinkes	Wilayah	PD	M
1 02 xx 16 09	Program Upaya Kesehatan Masyarakat	Peningkatan kesehatan masyarakat	Sweeping Peningkatan UCI Desa			Ciwidey				490.000	490.000						490.000	Dinkes	Wilayah	PD	M
1 02 xx 16 09	Program Upaya Kesehatan Masyarakat	Peningkatan kesehatan masyarakat	Sweeping Peningkatan UCI Desa			Dayeuhkolot				490.000	490.000						490.000	Dinkes	Wilayah	PD	M
1 02 xx 16 09	Program Upaya Kesehatan Masyarakat	Peningkatan kesehatan masyarakat	Sweeping Peningkatan UCI Desa			Ibun				490.000	490.000						490.000	Dinkes	Wilayah	PD	M
1 02 xx 16 09	Program Upaya Kesehatan Masyarakat	Peningkatan kesehatan masyarakat	Sweeping Peningkatan UCI Desa			Katapang				490.000	490.000						490.000	Dinkes	Wilayah	PD	M
1 02 xx 16 09	Program Upaya Kesehatan Masyarakat	Peningkatan kesehatan masyarakat	Sweeping Peningkatan UCI Desa			Kertasari				490.000	490.000						490.000	Dinkes	Wilayah	PD	M
1 02 xx 16 09	Program Upaya Kesehatan Masyarakat	Peningkatan kesehatan masyarakat	Sweeping Peningkatan UCI Desa			Majalaya				490.000	490.000						490.000	Dinkes	Wilayah	PD	M
1 02 xx 16 09	Program Upaya Kesehatan Masyarakat	Peningkatan kesehatan masyarakat	Sweeping Peningkatan UCI Desa			Margaasih				490.000	490.000						490.000	Dinkes	Wilayah	PD	M
1 02 xx 16 09	Program Upaya Kesehatan Masyarakat	Peningkatan kesehatan masyarakat	Sweeping Peningkatan UCI Desa			Margahayu				490.000	490.000						490.000	Dinkes	Wilayah	PD	M
1 02 xx 16 09	Program Upaya Kesehatan Masyarakat	Peningkatan kesehatan masyarakat	Sweeping Peningkatan UCI Desa			Nagreg				490.000	490.000						490.000	Dinkes	Wilayah	PD	M
1 02 xx 16 09	Program Upaya Kesehatan Masyarakat	Peningkatan kesehatan masyarakat	Sweeping Peningkatan UCI Desa			Pacet				490.000	490.000						490.000	Dinkes	Wilayah	PD	M
1 02 xx 16 09	Program Upaya Kesehatan Masyarakat	Peningkatan kesehatan masyarakat	Sweeping Peningkatan UCI Desa			Pameungpeuk				490.000	490.000						490.000	Dinkes	Wilayah	PD	M

Kode Rekening	Program	Kegiatan	Rasionalisasi Kegiatan	Sasaran	Volume	Lokasi		Sumber Pendanaan										SKPD Pelaksana	Pengusul (SKPD/Wilayah)	Keterangan (T/PD/N)	M/ TM
						Kecamatan	Desa	APBD Kab.				APBD Prov	APBN	CSR	PPP	Usaha Lain Yang Sah	Total				
								P2D	Pembiayaan	SKPD	JUMLAH APBD KAB.										
1	2	3	4	5	6	7	8	9	10	11	12=9+10+11	13	14	15	16	17	18=12+13+14+15+16+17	19	20	21	22
1 02 xx 16 09	Program Upaya Kesehatan Masyarakat	Peningkatan kesehatan masyarakat	Sweeping Peningkatan UCI Desa			Pangalengan				490.000	490.000						490.000	Dinkes	Wilayah	PD	M
1 02 xx 16 09	Program Upaya Kesehatan Masyarakat	Peningkatan kesehatan masyarakat	Sweeping Peningkatan UCI Desa			Paseh				490.000	490.000						490.000	Dinkes	Wilayah	PD	M
1 02 xx 16 09	Program Upaya Kesehatan Masyarakat	Peningkatan kesehatan masyarakat	Sweeping Peningkatan UCI Desa			Pasirjambu				490.000	490.000						490.000	Dinkes	Wilayah	PD	M
1 02 xx 16 09	Program Upaya Kesehatan Masyarakat	Peningkatan kesehatan masyarakat	Sweeping Peningkatan UCI Desa			Rancajali				490.000	490.000						490.000	Dinkes	Wilayah	PD	M
1 02 xx 16 09	Program Upaya Kesehatan Masyarakat	Peningkatan kesehatan masyarakat	Sweeping Peningkatan UCI Desa			Rancaek				490.000	490.000						490.000	Dinkes	Wilayah	PD	M
1 02 xx 16 09	Program Upaya Kesehatan Masyarakat	Peningkatan kesehatan masyarakat	Sweeping Peningkatan UCI Desa			Solokanjeruk				490.000	490.000						490.000	Dinkes	Wilayah	PD	M
1 02 xx 16 09	Program Upaya Kesehatan Masyarakat	Peningkatan kesehatan masyarakat	Sweeping Peningkatan UCI Desa			Soreang				490.000	490.000						490.000	Dinkes	Wilayah	PD	M
1 02 xx 16 09	Program Upaya Kesehatan Masyarakat	Peningkatan kesehatan masyarakat	Sweeping Peningkatan UCI Desa			Kutawaringin				-	-						0	Dinkes	Wilayah	PD	M
1 02 xx 22 09	Program Pencegahan dan Penanggulangan Penyakit Menular	Peningkatan surveillance epidemiologi dan penanggulangan wabah	Supervisi Checklist PWS ke Puskesmas	61 Puskesmas		Kab. Bandung				-	-						0	Dinkes	SKPD	PD	M
1 02 xx 22 09	Program Pencegahan dan Penanggulangan Penyakit Menular	Peningkatan surveillance epidemiologi dan penanggulangan wabah	Supervisi Checklist PWS ke Puskesmas			Arjasari				500.000	500.000						500.000	Dinkes	Wilayah	PD	M
1 02 xx 22 09	Program Pencegahan dan Penanggulangan Penyakit Menular	Peningkatan surveillance epidemiologi dan penanggulangan wabah	Supervisi Checklist PWS ke Puskesmas			Baleendah				500.000	500.000						500.000	Dinkes	Wilayah	PD	M
1 02 xx 22 09	Program Pencegahan dan Penanggulangan Penyakit Menular	Peningkatan surveillance epidemiologi dan penanggulangan wabah	Supervisi Checklist PWS ke Puskesmas			Banjaran				500.000	500.000						500.000	Dinkes	Wilayah	PD	M
1 02 xx 22 09	Program Pencegahan dan Penanggulangan Penyakit Menular	Peningkatan surveillance epidemiologi dan penanggulangan wabah	Supervisi Checklist PWS ke Puskesmas			Bojongsong				500.000	500.000						500.000	Dinkes	Wilayah	PD	M
1 02 xx 22 09	Program Pencegahan dan Penanggulangan Penyakit Menular	Peningkatan surveillance epidemiologi dan penanggulangan wabah	Supervisi Checklist PWS ke Puskesmas			Cangkuang				500.000	500.000						500.000	Dinkes	Wilayah	PD	M
1 02 xx 22 09	Program Pencegahan dan Penanggulangan Penyakit Menular	Peningkatan surveillance epidemiologi dan penanggulangan wabah	Supervisi Checklist PWS ke Puskesmas			Cicalengka				500.000	500.000						500.000	Dinkes	Wilayah	PD	M
1 02 xx 22 09	Program Pencegahan dan Penanggulangan Penyakit Menular	Peningkatan surveillance epidemiologi dan penanggulangan wabah	Supervisi Checklist PWS ke Puskesmas			Cikancung				500.000	500.000						500.000	Dinkes	Wilayah	PD	M
1 02 xx 22 09	Program Pencegahan dan Penanggulangan Penyakit Menular	Peningkatan surveillance epidemiologi dan penanggulangan wabah	Supervisi Checklist PWS ke Puskesmas			Cilengkrang				490.000	490.000						490.000	Dinkes	Wilayah	PD	M
1 02 xx 22 09	Program Pencegahan dan Penanggulangan Penyakit Menular	Peningkatan surveillance epidemiologi dan penanggulangan wabah	Supervisi Checklist PWS ke Puskesmas			Cileunyi				490.000	490.000						490.000	Dinkes	Wilayah	PD	M

Kode Rekening	Program	Kegiatan	Rasionalisasi Kegiatan	Sasaran	Volume	Lokasi		Sumber Pendanaan										SKPD Pelaksana	Pengusul (SKPD/Wilayah)	Keterangan (T/PT/N)	M/ TM
						Kecamatan	Desa	APBD Kab.				APBD Prov	APBN	CSR	PPP	Usaha Lain Yang Sah	Total				
								P2D	Pembiayaan	SKPD	JUMLAH APBD KAB.										
1	2	3	4	5	6	7	8	9	10	11	12=9+10+11	13	14	15	16	17	18=12+13+14+15+16+17	19	20	21	22
1 02 xx 22 09	Program Pencegahan dan Penanggulangan Penyakit Menular	Peningkatan surveillance epidemiologi dan penanggulangan wabah	Supervisi Checklist PWS ke Puskesmas			Cimaung				490.000	490.000						490.000	Dinkes	Wilayah	PD	M
1 02 xx 22 09	Program Pencegahan dan Penanggulangan Penyakit Menular	Peningkatan surveillance epidemiologi dan penanggulangan wabah	Supervisi Checklist PWS ke Puskesmas			Cimemyan				490.000	490.000						490.000	Dinkes	Wilayah	PD	M
1 02 xx 22 09	Program Pencegahan dan Penanggulangan Penyakit Menular	Peningkatan surveillance epidemiologi dan penanggulangan wabah	Supervisi Checklist PWS ke Puskesmas			Ciparay				490.000	490.000						490.000	Dinkes	Wilayah	PD	M
1 02 xx 22 09	Program Pencegahan dan Penanggulangan Penyakit Menular	Peningkatan surveillance epidemiologi dan penanggulangan wabah	Supervisi Checklist PWS ke Puskesmas			Ciwidey				490.000	490.000						490.000	Dinkes	Wilayah	PD	M
1 02 xx 22 09	Program Pencegahan dan Penanggulangan Penyakit Menular	Peningkatan surveillance epidemiologi dan penanggulangan wabah	Supervisi Checklist PWS ke Puskesmas			Dayeuhkolot				490.000	490.000						490.000	Dinkes	Wilayah	PD	M
1 02 xx 22 09	Program Pencegahan dan Penanggulangan Penyakit Menular	Peningkatan surveillance epidemiologi dan penanggulangan wabah	Supervisi Checklist PWS ke Puskesmas			Ibun				490.000	490.000						490.000	Dinkes	Wilayah	PD	M
1 02 xx 22 09	Program Pencegahan dan Penanggulangan Penyakit Menular	Peningkatan surveillance epidemiologi dan penanggulangan wabah	Supervisi Checklist PWS ke Puskesmas			Katapang				490.000	490.000						490.000	Dinkes	Wilayah	PD	M
1 02 xx 22 09	Program Pencegahan dan Penanggulangan Penyakit Menular	Peningkatan surveillance epidemiologi dan penanggulangan wabah	Supervisi Checklist PWS ke Puskesmas			Kertasari				490.000	490.000						490.000	Dinkes	Wilayah	PD	M
1 02 xx 22 09	Program Pencegahan dan Penanggulangan Penyakit Menular	Peningkatan surveillance epidemiologi dan penanggulangan wabah	Supervisi Checklist PWS ke Puskesmas			Majalaya				490.000	490.000						490.000	Dinkes	Wilayah	PD	M
1 02 xx 22 09	Program Pencegahan dan Penanggulangan Penyakit Menular	Peningkatan surveillance epidemiologi dan penanggulangan wabah	Supervisi Checklist PWS ke Puskesmas			Margaasih				490.000	490.000						490.000	Dinkes	Wilayah	PD	M
1 02 xx 22 09	Program Pencegahan dan Penanggulangan Penyakit Menular	Peningkatan surveillance epidemiologi dan penanggulangan wabah	Supervisi Checklist PWS ke Puskesmas			Margahayu				490.000	490.000						490.000	Dinkes	Wilayah	PD	M
1 02 xx 22 09	Program Pencegahan dan Penanggulangan Penyakit Menular	Peningkatan surveillance epidemiologi dan penanggulangan wabah	Supervisi Checklist PWS ke Puskesmas			Nagreg				490.000	490.000						490.000	Dinkes	Wilayah	PD	M
1 02 xx 22 09	Program Pencegahan dan Penanggulangan Penyakit Menular	Peningkatan surveillance epidemiologi dan penanggulangan wabah	Supervisi Checklist PWS ke Puskesmas			Pacet				490.000	490.000						490.000	Dinkes	Wilayah	PD	M
1 02 xx 22 09	Program Pencegahan dan Penanggulangan Penyakit Menular	Peningkatan surveillance epidemiologi dan penanggulangan wabah	Supervisi Checklist PWS ke Puskesmas			Pameungpeuk				490.000	490.000						490.000	Dinkes	Wilayah	PD	M
1 02 xx 22 09	Program Pencegahan dan Penanggulangan Penyakit Menular	Peningkatan surveillance epidemiologi dan penanggulangan wabah	Supervisi Checklist PWS ke Puskesmas			Pangalengan				490.000	490.000						490.000	Dinkes	Wilayah	PD	M

Kode Rekening	Program	Kegiatan	Rasionalisasi Kegiatan	Sasaran	Volume	Lokasi		Sumber Pendanaan										SKPD Pelaksana	Pengusul (SKPD/Wilayah)	Keterangan (T/TPD/N)	M/TM
						Kecamatan	Desa	APBD Kab.				APBD Prov	APBN	CSR	PPP	Usaha Lain Yang Sah	Total				
								P2D	Pembiayaan	SKPD	JUMLAH APBD KAB.										
1	2	3	4	5	6	7	8	9	10	11	12=9+10+11	13	14	15	16	17	18=12+13+14+15+16+17	19	20	21	22
1 02 xx 22 09	Program Pencegahan dan Penanggulangan Penyakit Menular	Peningkatan surveillance epidemiologi dan penanggulangan wabah	Supervisi Checklist PWS ke Puskesmas			Paseh				490.000	490.000						490.000	Dinkes	Wilayah	PD	M
1 02 xx 22 09	Program Pencegahan dan Penanggulangan Penyakit Menular	Peningkatan surveillance epidemiologi dan penanggulangan wabah	Supervisi Checklist PWS ke Puskesmas			Pasirjambu				490.000	490.000						490.000	Dinkes	Wilayah	PD	M
1 02 xx 22 09	Program Pencegahan dan Penanggulangan Penyakit Menular	Peningkatan surveillance epidemiologi dan penanggulangan wabah	Supervisi Checklist PWS ke Puskesmas			Rancabali				490.000	490.000						490.000	Dinkes	Wilayah	PD	M
1 02 xx 22 09	Program Pencegahan dan Penanggulangan Penyakit Menular	Peningkatan surveillance epidemiologi dan penanggulangan wabah	Supervisi Checklist PWS ke Puskesmas			Rancaekek				490.000	490.000						490.000	Dinkes	Wilayah	PD	M
1 02 xx 22 09	Program Pencegahan dan Penanggulangan Penyakit Menular	Peningkatan surveillance epidemiologi dan penanggulangan wabah	Supervisi Checklist PWS ke Puskesmas			Solokanjeruk				490.000	490.000						490.000	Dinkes	Wilayah	PD	M
1 02 xx 22 09	Program Pencegahan dan Penanggulangan Penyakit Menular	Peningkatan surveillance epidemiologi dan penanggulangan wabah	Supervisi Checklist PWS ke Puskesmas			Soreang				490.000	490.000						490.000	Dinkes	Wilayah	PD	M
1 02 xx 22 09	Program Pencegahan dan Penanggulangan Penyakit Menular	Peningkatan surveillance epidemiologi dan penanggulangan wabah	Supervisi Checklist PWS ke Puskesmas			Kutawaringin				490.000	490.000						490.000	Dinkes	Wilayah	PD	M
1 02 xx 16 04	Program Upaya Kesehatan Masyarakat	Penyelenggaraan pencegahan dan pemberantasan penyakit menular dan wabah	ATK/Office Supply & Visual Data Program Pencegahan dan Pengamatan Penyakit			Kab. Bandung				7.500.000	7.500.000						7.500.000	Dinkes	SKPD	PD	M
1 02 xx 22 05	Program Pencegahan dan Penanggulangan Penyakit Menular	Pelayanan pencegahan dan penanggulangan penyakit menular	Bimbingan Teknis Program dan Pelacakan Kasus PD3I	61 Puskesmas		Kab. Bandung				-	-						0	Dinkes	SKPD	PD	M
1 02 xx 22 05	Program Pencegahan dan Penanggulangan Penyakit Menular	Pelayanan pencegahan dan penanggulangan penyakit menular	Bimbingan Teknis Program dan Pelacakan Kasus PD3I			Ajasari				372.000	372.000						372.000	Dinkes	Wilayah	PD	M
1 02 xx 22 05	Program Pencegahan dan Penanggulangan Penyakit Menular	Pelayanan pencegahan dan penanggulangan penyakit menular	Bimbingan Teknis Program dan Pelacakan Kasus PD3I			Baleendah				372.000	372.000						372.000	Dinkes	Wilayah	PD	M
1 02 xx 22 05	Program Pencegahan dan Penanggulangan Penyakit Menular	Pelayanan pencegahan dan penanggulangan penyakit menular	Bimbingan Teknis Program dan Pelacakan Kasus PD3I			Banjaran				372.000	372.000						372.000	Dinkes	Wilayah	PD	M
1 02 xx 22 05	Program Pencegahan dan Penanggulangan Penyakit Menular	Pelayanan pencegahan dan penanggulangan penyakit menular	Bimbingan Teknis Program dan Pelacakan Kasus PD3I			Bojongsong				372.000	372.000						372.000	Dinkes	Wilayah	PD	M
1 02 xx 22 05	Program Pencegahan dan Penanggulangan Penyakit Menular	Pelayanan pencegahan dan penanggulangan penyakit menular	Bimbingan Teknis Program dan Pelacakan Kasus PD3I			Cangkuang				372.000	372.000						372.000	Dinkes	Wilayah	PD	M
1 02 xx 22 05	Program Pencegahan dan Penanggulangan Penyakit Menular	Pelayanan pencegahan dan penanggulangan penyakit menular	Bimbingan Teknis Program dan Pelacakan Kasus PD3I			Cicalengka				372.000	372.000						372.000	Dinkes	Wilayah	PD	M
1 02 xx 22 05	Program Pencegahan dan Penanggulangan Penyakit Menular	Pelayanan pencegahan dan penanggulangan penyakit menular	Bimbingan Teknis Program dan Pelacakan Kasus PD3I			Cikancung				372.000	372.000						372.000	Dinkes	Wilayah	PD	M
1 02 xx 22 05	Program Pencegahan dan Penanggulangan Penyakit Menular	Pelayanan pencegahan dan penanggulangan penyakit menular	Bimbingan Teknis Program dan Pelacakan Kasus PD3I			Cilengkrang				372.000	372.000						372.000	Dinkes	Wilayah	PD	M

Kode Rekening	Program	Kegiatan	Rasionalisasi Kegiatan	Sasaran	Volume	Lokasi		Sumber Pendanaan										SKPD Pelaksana	Pengusul (SKPD/Wilayah)	Keterangan (T/TPD/N)	M/ TM
						Kecamatan	Desa	APBD Kab.				APBD Prov	APBN	CSR	PPP	Usaha Lain Yang Sah	Total				
								P2D	Pembiayaan	SKPD	JUMLAH APBD KAB.										
1	2	3	4	5	6	7	8	9	10	11	12=9+10+11	13	14	15	16	17	18=12+13+14+15+16+17	19	20	21	22
1 02 xx 22 05	Program Pencegahan dan Penanggulangan Penyakit Menular	Pelayanan pencegahan dan penanggulangan penyakit menular	Bimbingan Teknis Program dan Pelacakan Kasus PD3I			Cileunyi				371.000	371.000						371.000	Dinkes	Wilayah	PD	M
1 02 xx 22 05	Program Pencegahan dan Penanggulangan Penyakit Menular	Pelayanan pencegahan dan penanggulangan penyakit menular	Bimbingan Teknis Program dan Pelacakan Kasus PD3I			Cimaung				371.000	371.000						371.000	Dinkes	Wilayah	PD	M
1 02 xx 22 05	Program Pencegahan dan Penanggulangan Penyakit Menular	Pelayanan pencegahan dan penanggulangan penyakit menular	Bimbingan Teknis Program dan Pelacakan Kasus PD3I			Ciminyan				371.000	371.000						371.000	Dinkes	Wilayah	PD	M
1 02 xx 22 05	Program Pencegahan dan Penanggulangan Penyakit Menular	Pelayanan pencegahan dan penanggulangan penyakit menular	Bimbingan Teknis Program dan Pelacakan Kasus PD3I			Ciparay				371.000	371.000						371.000	Dinkes	Wilayah	PD	M
1 02 xx 22 05	Program Pencegahan dan Penanggulangan Penyakit Menular	Pelayanan pencegahan dan penanggulangan penyakit menular	Bimbingan Teknis Program dan Pelacakan Kasus PD3I			Ciwidey				371.000	371.000						371.000	Dinkes	Wilayah	PD	M
1 02 xx 22 05	Program Pencegahan dan Penanggulangan Penyakit Menular	Pelayanan pencegahan dan penanggulangan penyakit menular	Bimbingan Teknis Program dan Pelacakan Kasus PD3I			Dayeuhkolot				371.000	371.000						371.000	Dinkes	Wilayah	PD	M
1 02 xx 22 05	Program Pencegahan dan Penanggulangan Penyakit Menular	Pelayanan pencegahan dan penanggulangan penyakit menular	Bimbingan Teknis Program dan Pelacakan Kasus PD3I			Ibun				371.000	371.000						371.000	Dinkes	Wilayah	PD	M
1 02 xx 22 05	Program Pencegahan dan Penanggulangan Penyakit Menular	Pelayanan pencegahan dan penanggulangan penyakit menular	Bimbingan Teknis Program dan Pelacakan Kasus PD3I			Katapang				371.000	371.000						371.000	Dinkes	Wilayah	PD	M
1 02 xx 22 05	Program Pencegahan dan Penanggulangan Penyakit Menular	Pelayanan pencegahan dan penanggulangan penyakit menular	Bimbingan Teknis Program dan Pelacakan Kasus PD3I			Kertasari				371.000	371.000						371.000	Dinkes	Wilayah	PD	M
1 02 xx 22 05	Program Pencegahan dan Penanggulangan Penyakit Menular	Pelayanan pencegahan dan penanggulangan penyakit menular	Bimbingan Teknis Program dan Pelacakan Kasus PD3I			Majalaya				371.000	371.000						371.000	Dinkes	Wilayah	PD	M
1 02 xx 22 05	Program Pencegahan dan Penanggulangan Penyakit Menular	Pelayanan pencegahan dan penanggulangan penyakit menular	Bimbingan Teknis Program dan Pelacakan Kasus PD3I			Margaasih				371.000	371.000						371.000	Dinkes	Wilayah	PD	M
1 02 xx 22 05	Program Pencegahan dan Penanggulangan Penyakit Menular	Pelayanan pencegahan dan penanggulangan penyakit menular	Bimbingan Teknis Program dan Pelacakan Kasus PD3I			Margahayu				371.000	371.000						371.000	Dinkes	Wilayah	PD	M
1 02 xx 22 05	Program Pencegahan dan Penanggulangan Penyakit Menular	Pelayanan pencegahan dan penanggulangan penyakit menular	Bimbingan Teknis Program dan Pelacakan Kasus PD3I			Nagreg				371.000	371.000						371.000	Dinkes	Wilayah	PD	M
1 02 xx 22 05	Program Pencegahan dan Penanggulangan Penyakit Menular	Pelayanan pencegahan dan penanggulangan penyakit menular	Bimbingan Teknis Program dan Pelacakan Kasus PD3I			Pacet				371.000	371.000						371.000	Dinkes	Wilayah	PD	M
1 02 xx 22 05	Program Pencegahan dan Penanggulangan Penyakit Menular	Pelayanan pencegahan dan penanggulangan penyakit menular	Bimbingan Teknis Program dan Pelacakan Kasus PD3I			Pameungpeuk				371.000	371.000						371.000	Dinkes	Wilayah	PD	M
1 02 xx 22 05	Program Pencegahan dan Penanggulangan Penyakit Menular	Pelayanan pencegahan dan penanggulangan penyakit menular	Bimbingan Teknis Program dan Pelacakan Kasus PD3I			Pangalengan				371.000	371.000						371.000	Dinkes	Wilayah	PD	M
1 02 xx 22 05	Program Pencegahan dan Penanggulangan Penyakit Menular	Pelayanan pencegahan dan penanggulangan penyakit menular	Bimbingan Teknis Program dan Pelacakan Kasus PD3I			Paseh				371.000	371.000						371.000	Dinkes	Wilayah	PD	M
1 02 xx 22 05	Program Pencegahan dan Penanggulangan Penyakit Menular	Pelayanan pencegahan dan penanggulangan penyakit menular	Bimbingan Teknis Program dan Pelacakan Kasus PD3I			Pasirjambu				371.000	371.000						371.000	Dinkes	Wilayah	PD	M
1 02 xx 22 05	Program Pencegahan dan Penanggulangan Penyakit Menular	Pelayanan pencegahan dan penanggulangan penyakit menular	Bimbingan Teknis Program dan Pelacakan Kasus PD3I			Rancabali				371.000	371.000						371.000	Dinkes	Wilayah	PD	M

Kode Rekening	Program	Kegiatan	Rasionalisasi Kegiatan	Sasaran	Volume	Lokasi		Sumber Pendanaan										SKPD Pelaksana	Pengusul (SKPD/Wilayah)	Keterangan (T/TPD/N)	M/ TM
						Kecamatan	Desa	APBD Kab.				APBD Prov	APBN	CSR	PPP	Usaha Lain Yang Sah	Total				
								P2D	Pembiayaan	SKPD	JUMLAH APBD KAB.										
1	2	3	4	5	6	7	8	9	10	11	12=9+10+11	13	14	15	16	17	18=12+13+14+15+16+17	19	20	21	22
1 02 xx 22 05	Program Pencegahan dan Penanggulangan Penyakit Menular	Pelayanan pencegahan dan penanggulangan penyakit menular	Bimbingan Teknis Program dan Pelacakan Kasus PD3I			Rancaekek				371.000	371.000						371.000	Dinkes	Wilayah	PD	M
1 02 xx 22 05	Program Pencegahan dan Penanggulangan Penyakit Menular	Pelayanan pencegahan dan penanggulangan penyakit menular	Bimbingan Teknis Program dan Pelacakan Kasus PD3I			Solokanjeruk				371.000	371.000						371.000	Dinkes	Wilayah	PD	M
1 02 xx 22 05	Program Pencegahan dan Penanggulangan Penyakit Menular	Pelayanan pencegahan dan penanggulangan penyakit menular	Bimbingan Teknis Program dan Pelacakan Kasus PD3I			Soreang				371.000	371.000						371.000	Dinkes	Wilayah	PD	M
1 02 xx 22 05	Program Pencegahan dan Penanggulangan Penyakit Menular	Pelayanan pencegahan dan penanggulangan penyakit menular	Bimbingan Teknis Program dan Pelacakan Kasus PD3I			Kutawaringin				371.000	371.000						371.000	Dinkes	Wilayah	PD	M
1 02 xx 22 06	Program Pencegahan dan Penanggulangan Penyakit Menular	Pencegahan penularan penyakit endemik/epidemik	Kegiatan Eradikasi Polio (ERAPO), Reduksi Campak (RECAM), & Eliminasi Tetanus Neonatorum (ETN)	Dinkes / 61 puskesmas		Kab. Bandung				-	-						0	Dinkes	SKPD	PD	M
1 02 xx 22 06	Program Pencegahan dan Penanggulangan Penyakit Menular	Pencegahan penularan penyakit endemik/epidemik	Kegiatan Eradikasi Polio (ERAPO), Reduksi Campak (RECAM), & Eliminasi Tetanus Neonatorum (ETN)	Dinkes / 61 puskesmas		Kab. Bandung				3.411.000	3.411.000						3.411.000	Dinkes	SKPD	PD	M
1 02 xx 22 06	Program Pencegahan dan Penanggulangan Penyakit Menular	Pencegahan penularan penyakit endemik/epidemik	Kegiatan Eradikasi Polio (ERAPO), Reduksi Campak (RECAM), & Eliminasi Tetanus Neonatorum (ETN)			Arjasari				372.000	372.000						372.000	Dinkes	Wilayah	PD	M
1 02 xx 22 06	Program Pencegahan dan Penanggulangan Penyakit Menular	Pencegahan penularan penyakit endemik/epidemik	Kegiatan Eradikasi Polio (ERAPO), Reduksi Campak (RECAM), & Eliminasi Tetanus Neonatorum (ETN)			Baleendah				372.000	372.000						372.000	Dinkes	Wilayah	PD	M
1 02 xx 22 06	Program Pencegahan dan Penanggulangan Penyakit Menular	Pencegahan penularan penyakit endemik/epidemik	Kegiatan Eradikasi Polio (ERAPO), Reduksi Campak (RECAM), & Eliminasi Tetanus Neonatorum (ETN)			Banjaran				372.000	372.000						372.000	Dinkes	Wilayah	PD	M
1 02 xx 22 06	Program Pencegahan dan Penanggulangan Penyakit Menular	Pencegahan penularan penyakit endemik/epidemik	Kegiatan Eradikasi Polio (ERAPO), Reduksi Campak (RECAM), & Eliminasi Tetanus Neonatorum (ETN)			Bojongsong				372.000	372.000						372.000	Dinkes	Wilayah	PD	M
1 02 xx 22 06	Program Pencegahan dan Penanggulangan Penyakit Menular	Pencegahan penularan penyakit endemik/epidemik	Kegiatan Eradikasi Polio (ERAPO), Reduksi Campak (RECAM), & Eliminasi Tetanus Neonatorum (ETN)			Cangkuang				372.000	372.000						372.000	Dinkes	Wilayah	PD	M
1 02 xx 22 06	Program Pencegahan dan Penanggulangan Penyakit Menular	Pencegahan penularan penyakit endemik/epidemik	Kegiatan Eradikasi Polio (ERAPO), Reduksi Campak (RECAM), & Eliminasi Tetanus Neonatorum (ETN)			Cicalengka				372.000	372.000						372.000	Dinkes	Wilayah	PD	M
1 02 xx 22 06	Program Pencegahan dan Penanggulangan Penyakit Menular	Pencegahan penularan penyakit endemik/epidemik	Kegiatan Eradikasi Polio (ERAPO), Reduksi Campak (RECAM), & Eliminasi Tetanus Neonatorum (ETN)			Cikancung				372.000	372.000						372.000	Dinkes	Wilayah	PD	M
1 02 xx 22 06	Program Pencegahan dan Penanggulangan Penyakit Menular	Pencegahan penularan penyakit endemik/epidemik	Kegiatan Eradikasi Polio (ERAPO), Reduksi Campak (RECAM), & Eliminasi Tetanus Neonatorum (ETN)			Cilengkrang				372.000	372.000						372.000	Dinkes	Wilayah	PD	M

Kode Rekening	Program	Kegiatan	Rasionalisasi Kegiatan	Sasaran	Volume	Lokasi		Sumber Pendanaan										SKPD Pelaksana	Pengusul (SKPD/Wilayah)	Keterangan (T/TPD/N)	M/ TM
						Kecamatan	Desa	APBD Kab.				APBD Prov	APBN	CSR	PPP	Usaha Lain Yang Sah	Total				
								P2D	Pembiayaan	SKPD	JUMLAH APBD KAB.										
1	2	3	4	5	6	7	8	9	10	11	12=9+10+11	13	14	15	16	17	18=12+13+14+15+16+17	19	20	21	22
1 02 xx 22 06	Program Pencegahan dan Penanggulangan Penyakit Menular	Pencegahan penularan penyakit endemik/epidemik	Kegiatan Eradikasi Polio (ERAPO),Reduksi Campak (RECAM), & Eliminasi Tetanus Neonatorum (ETN)			Cileunyi				371.000	371.000						371.000	Dinkes	Wilayah	PD	M
1 02 xx 22 06	Program Pencegahan dan Penanggulangan Penyakit Menular	Pencegahan penularan penyakit endemik/epidemik	Kegiatan Eradikasi Polio (ERAPO),Reduksi Campak (RECAM), & Eliminasi Tetanus Neonatorum (ETN)			Cimaung				371.000	371.000						371.000	Dinkes	Wilayah	PD	M
1 02 xx 22 06	Program Pencegahan dan Penanggulangan Penyakit Menular	Pencegahan penularan penyakit endemik/epidemik	Kegiatan Eradikasi Polio (ERAPO),Reduksi Campak (RECAM), & Eliminasi Tetanus Neonatorum (ETN)			Cimeryan				371.000	371.000						371.000	Dinkes	Wilayah	PD	M
1 02 xx 22 06	Program Pencegahan dan Penanggulangan Penyakit Menular	Pencegahan penularan penyakit endemik/epidemik	Kegiatan Eradikasi Polio (ERAPO),Reduksi Campak (RECAM), & Eliminasi Tetanus Neonatorum (ETN)			Ciparay				371.000	371.000						371.000	Dinkes	Wilayah	PD	M
1 02 xx 22 06	Program Pencegahan dan Penanggulangan Penyakit Menular	Pencegahan penularan penyakit endemik/epidemik	Kegiatan Eradikasi Polio (ERAPO),Reduksi Campak (RECAM), & Eliminasi Tetanus Neonatorum (ETN)			Ciwidey				371.000	371.000						371.000	Dinkes	Wilayah	PD	M
1 02 xx 22 06	Program Pencegahan dan Penanggulangan Penyakit Menular	Pencegahan penularan penyakit endemik/epidemik	Kegiatan Eradikasi Polio (ERAPO),Reduksi Campak (RECAM), & Eliminasi Tetanus Neonatorum (ETN)			Dayeuhkolot				371.000	371.000						371.000	Dinkes	Wilayah	PD	M
1 02 xx 22 06	Program Pencegahan dan Penanggulangan Penyakit Menular	Pencegahan penularan penyakit endemik/epidemik	Kegiatan Eradikasi Polio (ERAPO),Reduksi Campak (RECAM), & Eliminasi Tetanus Neonatorum (ETN)			Ibun				371.000	371.000						371.000	Dinkes	Wilayah	PD	M
1 02 xx 22 06	Program Pencegahan dan Penanggulangan Penyakit Menular	Pencegahan penularan penyakit endemik/epidemik	Kegiatan Eradikasi Polio (ERAPO),Reduksi Campak (RECAM), & Eliminasi Tetanus Neonatorum (ETN)			Katapang				371.000	371.000						371.000	Dinkes	Wilayah	PD	M
1 02 xx 22 06	Program Pencegahan dan Penanggulangan Penyakit Menular	Pencegahan penularan penyakit endemik/epidemik	Kegiatan Eradikasi Polio (ERAPO),Reduksi Campak (RECAM), & Eliminasi Tetanus Neonatorum (ETN)			Kertasari				371.000	371.000						371.000	Dinkes	Wilayah	PD	M
1 02 xx 22 06	Program Pencegahan dan Penanggulangan Penyakit Menular	Pencegahan penularan penyakit endemik/epidemik	Kegiatan Eradikasi Polio (ERAPO),Reduksi Campak (RECAM), & Eliminasi Tetanus Neonatorum (ETN)			Majalaya				371.000	371.000						371.000	Dinkes	Wilayah	PD	M
1 02 xx 22 06	Program Pencegahan dan Penanggulangan Penyakit Menular	Pencegahan penularan penyakit endemik/epidemik	Kegiatan Eradikasi Polio (ERAPO),Reduksi Campak (RECAM), & Eliminasi Tetanus Neonatorum (ETN)			Margaasih				371.000	371.000						371.000	Dinkes	Wilayah	PD	M
1 02 xx 22 06	Program Pencegahan dan Penanggulangan Penyakit Menular	Pencegahan penularan penyakit endemik/epidemik	Kegiatan Eradikasi Polio (ERAPO),Reduksi Campak (RECAM), & Eliminasi Tetanus Neonatorum (ETN)			Margahayu				371.000	371.000						371.000	Dinkes	Wilayah	PD	M
1 02 xx 22 06	Program Pencegahan dan Penanggulangan Penyakit Menular	Pencegahan penularan penyakit endemik/epidemik	Kegiatan Eradikasi Polio (ERAPO),Reduksi Campak (RECAM), & Eliminasi Tetanus Neonatorum (ETN)			Nagreg				371.000	371.000						371.000	Dinkes	Wilayah	PD	M

Kode Rekening	Program	Kegiatan	Rasionalisasi Kegiatan	Sasaran	Volume	Lokasi		Sumber Pendanaan										SKPD Pelaksana	Pengusul (SKPD/Wilayah)	Keterangan (T/TPD/N)	M/ TM
						Kecamatan	Desa	APBD Kab.				APBD Prov	APBN	CSR	PPP	Usaha Lain Yang Sah	Total				
								P2D	Pembiayaan	SKPD	JUMLAH APBD KAB.										
1	2	3	4	5	6	7	8	9	10	11	12=9+10+11	13	14	15	16	17	18=12+13+14+15+16+17	19	20	21	22
1 02 xx 22 06	Program Pencegahan dan Penanggulangan Penyakit Menular	Pencegahan penularan penyakit endemik/epidemik	Kegiatan Eradikasi Polio (ERAPO),Reduksi Campak (RECAM), & Eliminasi Tetanus Neonatorum (ETN)			Pacet				371.000	371.000						371.000	Dinkes	Wilayah	PD	M
1 02 xx 22 06	Program Pencegahan dan Penanggulangan Penyakit Menular	Pencegahan penularan penyakit endemik/epidemik	Kegiatan Eradikasi Polio (ERAPO),Reduksi Campak (RECAM), & Eliminasi Tetanus Neonatorum (ETN)			Pameungpeuk				371.000	371.000						371.000	Dinkes	Wilayah	PD	M
1 02 xx 22 06	Program Pencegahan dan Penanggulangan Penyakit Menular	Pencegahan penularan penyakit endemik/epidemik	Kegiatan Eradikasi Polio (ERAPO),Reduksi Campak (RECAM), & Eliminasi Tetanus Neonatorum (ETN)			Pangalengan				371.000	371.000						371.000	Dinkes	Wilayah	PD	M
1 02 xx 22 06	Program Pencegahan dan Penanggulangan Penyakit Menular	Pencegahan penularan penyakit endemik/epidemik	Kegiatan Eradikasi Polio (ERAPO),Reduksi Campak (RECAM), & Eliminasi Tetanus Neonatorum (ETN)			Paseh				371.000	371.000						371.000	Dinkes	Wilayah	PD	M
1 02 xx 22 06	Program Pencegahan dan Penanggulangan Penyakit Menular	Pencegahan penularan penyakit endemik/epidemik	Kegiatan Eradikasi Polio (ERAPO),Reduksi Campak (RECAM), & Eliminasi Tetanus Neonatorum (ETN)			Pasirjambu				371.000	371.000						371.000	Dinkes	Wilayah	PD	M
1 02 xx 22 06	Program Pencegahan dan Penanggulangan Penyakit Menular	Pencegahan penularan penyakit endemik/epidemik	Kegiatan Eradikasi Polio (ERAPO),Reduksi Campak (RECAM), & Eliminasi Tetanus Neonatorum (ETN)			Rancabali				371.000	371.000						371.000	Dinkes	Wilayah	PD	M
1 02 xx 22 06	Program Pencegahan dan Penanggulangan Penyakit Menular	Pencegahan penularan penyakit endemik/epidemik	Kegiatan Eradikasi Polio (ERAPO),Reduksi Campak (RECAM), & Eliminasi Tetanus Neonatorum (ETN)			Rancaekkek				371.000	371.000						371.000	Dinkes	Wilayah	PD	M
1 02 xx 22 06	Program Pencegahan dan Penanggulangan Penyakit Menular	Pencegahan penularan penyakit endemik/epidemik	Kegiatan Eradikasi Polio (ERAPO),Reduksi Campak (RECAM), & Eliminasi Tetanus Neonatorum (ETN)			Solokanjeruk				371.000	371.000						371.000	Dinkes	Wilayah	PD	M
1 02 xx 22 06	Program Pencegahan dan Penanggulangan Penyakit Menular	Pencegahan penularan penyakit endemik/epidemik	Kegiatan Eradikasi Polio (ERAPO),Reduksi Campak (RECAM), & Eliminasi Tetanus Neonatorum (ETN)			Soreang				371.000	371.000						371.000	Dinkes	Wilayah	PD	M
1 02 xx 22 06	Program Pencegahan dan Penanggulangan Penyakit Menular	Pencegahan penularan penyakit endemik/epidemik	Kegiatan Eradikasi Polio (ERAPO),Reduksi Campak (RECAM), & Eliminasi Tetanus Neonatorum (ETN)			Kutawaringin				371.000	371.000						371.000	Dinkes	Wilayah	PD	M
1 02 xx 22 06	Program Pencegahan dan Penanggulangan Penyakit Menular	Pencegahan penularan penyakit endemik/epidemik	Kegiatan EVSM (Effective Vaccine Storage Management)	Dinkes / 61 puskesmas		Kab. Bandung				-	-						0	Dinkes	SKPD	PD	M
1 02 xx 22 12	Program Pencegahan dan Penanggulangan Penyakit Menular	dst..... (Pengadaan Format Laporan Program Pencegahan dan Pengamatan Penyakit)	Pengadaan Format Laporan Program Pencegahan dan Pengamatan Penyakit			Kab. Bandung				25.640.000	25.640.000						25.640.000	Dinkes	SKPD	PD	M
1 02 xx 15 01	Program Obat dan Perbekalan Kesehatan	Pengadaan obat dan perbekalan kesehatan	Pengadaan Kulkas Vaksin (20 unit), Thermos Vaksin (350 bh), Termometer Vaksin (70 bh) dan Alat Suntik (100.000 bh)			Kab. Bandung				-	-						0	Dinkes	SKPD	PD	M



Kode Rekening	Program	Kegiatan	Rasionalisasi Kegiatan	Sasaran	Volume	Lokasi		Sumber Pendanaan										SKPD Pelaksana	Pengusul (SKPD/Wilayah)	Keterangan (T/PD/N)	M/ TM
						Kecamatan	Desa	APBD Kab.				APBD Prov	APBN	CSR	PPP	Usaha Lain Yang Sah	Total				
								P2D	Pembiayaan	SKPD	JUMLAH APBD KAB.										
1	2	3	4	5	6	7	8	9	10	11	12=9+10+11	13	14	15	16	17	18=12+13+14+15+16+17	19	20	21	22
1 02 xx 22 09	Program Pencegahan dan Penanggulangan Penyakit Menular	Peningkatan surveillance epidemiologi dan penanggulangan wabah	Peningkatan Surveillance Epidemiologi dan Penanggulangan Wabah			Kab. Bandung				373.850.000	373.850.000						373.850.000	Dinkes	SKPD	PD	M
1 02 xx 22 09	Program Pencegahan dan Penanggulangan Penyakit Menular	Peningkatan surveillance epidemiologi dan penanggulangan wabah	Penanggulangan KLB Penyakit Menular dan Bencana			Kab. Bandung				85.350.000	85.350.000						85.350.000	Dinkes	SKPD	PD	M
1 02 xx 22 08	Program Pencegahan dan Penanggulangan Penyakit Menular	Peningkatan Imunisasi	Penanggulangan KIPI ( Kejadian Ikutan Pasca Imunisasi )	Lokasi KLB KLB Penyakit Menular dan Bencana		Kab. Bandung				75.000.000	75.000.000						75.000.000	Dinkes	SKPD	PD	M
1 02 xx 22 09	Program Pencegahan dan Penanggulangan Penyakit Menular	Peningkatan surveillance epidemiologi dan penanggulangan wabah	Surveilans Aktif Rumah Sakit	Dinkes & RSU Soreang		Kab. Bandung				16.000.000	16.000.000						16.000.000	Dinkes	SKPD	PD	M
1 02 xx 26 23	Program pengadaan, peningkatan sarana dan prasarana rumah sakit/rumah sakit jiwa/rumah sakit paru-paru/rumah sakit mata	Pengadaan bahan-bahan logistik rumah sakit	Pengadaan Alat Komunikasi / Handie Talkie untuk sistem komunikasi KLB/Bencana	5 RS : RSUD Soreang, RSUD Majalaya, RS Lanud Sulaeman, RS. Al-ikhlan, RS Bina Sehat		Kab. Bandung				37.500.000	37.500.000						37.500.000	Dinkes	SKPD	PD	M
1 02 xx 16 12	Program Upaya Kesehatan Masyarakat	Peningkatan pelayanan dan penanggulangan masalah kesehatan	Pengadaan Sarana SMS Center KLB/Bencana dan Pelaporan Puskesmas	15 Puskesmas di Kabupaten Bandung		Kab. Bandung				35.000.000	35.000.000						35.000.000	Dinkes	SKPD	PD	M
1 02 xx 16 12	Program Upaya Kesehatan Masyarakat	Peningkatan pelayanan dan penanggulangan masalah kesehatan	Pengadaan Laptop/Note Book untuk kegiatan Investigasi, Pengolahan dan Analisis Data KLB/Bencana di Lapangan			Kab. Bandung				36.000.000	36.000.000						36.000.000	Dinkes	SKPD	PD	M
1 02 xx 19 03	Program Promosi Kesehatan dan Pemberdayaan masyarakat	Peningkatan pendidikan tenaga penyuluh kesehatan	Peningkatan Komunikasi ,informasi dan Edukasi (KIE) pencegahan dan pemberantasan penyakit	Pelatihan MTBS untuk 15 puskesmas, dan untuk tenaga surveilans di 50 puskesmas, 30 puskesmas rawan penyakit DBD, Flu Burung, Ispa dan TBC (dilaksanakan di Dinkes)		Kab. Bandung				120.000.000	120.000.000						120.000.000	Dinkes	SKPD	PD	M
1 02 xx 22 11	Program Pencegahan dan Penanggulangan Penyakit Menular	Monitoring, evaluasi dan pelaporan	Monitoring, Evaluasi dan Pelaporan	Monitoring, Evaluasi dan Pelaporan penyakit ISPA di 35 puskesmas, Penyakit TBC di 40 puskesmas, penyakit diare di 40 puskesmas, penyakit kusta di 20 puskesmas dan penyakit DBD di 30 puskesmas		Kab. Bandung				150.000.000	150.000.000						150.000.000	Dinkes	SKPD	PD	M
1 02 xx 19 03	Program Promosi Kesehatan dan Pemberdayaan masyarakat	Peningkatan pendidikan tenaga penyuluh kesehatan	Pelatihan Penguatan Program Surveilans PD3I	Hotel/Tempat pelatihan (penyelenggara : Dinkes)		Kab. Bandung				55.545.000	55.545.000						55.545.000	Dinkes	SKPD	PD	M
1 02 xx 19 03	Program Promosi Kesehatan dan Pemberdayaan masyarakat	Peningkatan pendidikan tenaga penyuluh kesehatan	Revitalisasi Tim Penanganan KLB dan Bencana dan Krisis Center Bidang Kesehatan	Hotel/Tempat pelatihan (penyelenggara : Dinkes)		Kab. Bandung				40.000.000	40.000.000						40.000.000	Dinkes	SKPD	PD	M
1 02 xx 16 09	Program Upaya Kesehatan Masyarakat	Peningkatan kesehatan masyarakat	Pelatihan Dokter pemeriksa Kesehatan Jemaah Haji	Hotel/Tempat pelatihan (penyelenggara : Dinkes)		Kab. Bandung				55.545.000	55.545.000						55.545.000	Dinkes	SKPD	PD	M
1 02 xx 22 08	Program Pencegahan dan Penanggulangan Penyakit Menular	Peningkatan Imunisasi	Pelatihan EVSM (Effective Vaccine Storage Management)			Kab. Bandung				2.845.000	2.845.000						2.845.000	Dinkes	SKPD	PD	M

Kode Rekening	Program	Kegiatan	Rasionalisasi Kegiatan	Sasaran	Volume	Lokasi		Sumber Pendanaan											SKPD Pelaksana	Pengusul (SKPD/Wilayah)	Keterangan (T/PD/N)	M/ TM
						Kecamatan	Desa	APBD Kab.				APBD Prov	APBN	CSR	PPP	Usaha Lain Yang Sah	Total					
								P2D	Pembiayaan	SKPD	JUMLAH APBD KAB.											
1	2	3	4	5	6	7	8	9	10	11	12=9+10+11	13	14	15	16	17	18=12+13+14+15+16+17	19	20	21	22	
1 02 xx 22 08	Program Pencegahan dan Penanggulangan Penyakit Menular	Peningkatan Imunisasi	Pelatihan EVSM (Effective Vaccine Storage Management)			Anjasari				1.700.000	1.700.000						1.700.000	Dinkes	Wilayah	PD	M	
1 02 xx 22 08	Program Pencegahan dan Penanggulangan Penyakit Menular	Peningkatan Imunisasi	Pelatihan EVSM (Effective Vaccine Storage Management)			Baleendah				1.700.000	1.700.000						1.700.000	Dinkes	Wilayah	PD	M	
1 02 xx 22 08	Program Pencegahan dan Penanggulangan Penyakit Menular	Peningkatan Imunisasi	Pelatihan EVSM (Effective Vaccine Storage Management)			Banjaran				1.700.000	1.700.000						1.700.000	Dinkes	Wilayah	PD	M	
1 02 xx 22 08	Program Pencegahan dan Penanggulangan Penyakit Menular	Peningkatan Imunisasi	Pelatihan EVSM (Effective Vaccine Storage Management)			Bojongsong				1.700.000	1.700.000						1.700.000	Dinkes	Wilayah	PD	M	
1 02 xx 22 08	Program Pencegahan dan Penanggulangan Penyakit Menular	Peningkatan Imunisasi	Pelatihan EVSM (Effective Vaccine Storage Management)			Cangkuang				1.700.000	1.700.000						1.700.000	Dinkes	Wilayah	PD	M	
1 02 xx 22 08	Program Pencegahan dan Penanggulangan Penyakit Menular	Peningkatan Imunisasi	Pelatihan EVSM (Effective Vaccine Storage Management)			Cicalengka				1.700.000	1.700.000						1.700.000	Dinkes	Wilayah	PD	M	
1 02 xx 22 08	Program Pencegahan dan Penanggulangan Penyakit Menular	Peningkatan Imunisasi	Pelatihan EVSM (Effective Vaccine Storage Management)			Cikancung				1.700.000	1.700.000						1.700.000	Dinkes	Wilayah	PD	M	
1 02 xx 22 08	Program Pencegahan dan Penanggulangan Penyakit Menular	Peningkatan Imunisasi	Pelatihan EVSM (Effective Vaccine Storage Management)			Cilengkrang				1.700.000	1.700.000						1.700.000	Dinkes	Wilayah	PD	M	
1 02 xx 22 08	Program Pencegahan dan Penanggulangan Penyakit Menular	Peningkatan Imunisasi	Pelatihan EVSM (Effective Vaccine Storage Management)			Cileunyi				1.700.000	1.700.000						1.700.000	Dinkes	Wilayah	PD	M	
1 02 xx 22 08	Program Pencegahan dan Penanggulangan Penyakit Menular	Peningkatan Imunisasi	Pelatihan EVSM (Effective Vaccine Storage Management)			Cimaug				1.700.000	1.700.000						1.700.000	Dinkes	Wilayah	PD	M	
1 02 xx 22 08	Program Pencegahan dan Penanggulangan Penyakit Menular	Peningkatan Imunisasi	Pelatihan EVSM (Effective Vaccine Storage Management)			Cimenyang				1.700.000	1.700.000						1.700.000	Dinkes	Wilayah	PD	M	
1 02 xx 22 08	Program Pencegahan dan Penanggulangan Penyakit Menular	Peningkatan Imunisasi	Pelatihan EVSM (Effective Vaccine Storage Management)			Ciparay				1.700.000	1.700.000						1.700.000	Dinkes	Wilayah	PD	M	
1 02 xx 22 08	Program Pencegahan dan Penanggulangan Penyakit Menular	Peningkatan Imunisasi	Pelatihan EVSM (Effective Vaccine Storage Management)			Ciwidey				1.700.000	1.700.000						1.700.000	Dinkes	Wilayah	PD	M	
1 02 xx 22 08	Program Pencegahan dan Penanggulangan Penyakit Menular	Peningkatan Imunisasi	Pelatihan EVSM (Effective Vaccine Storage Management)			Dayeuhkolot				1.700.000	1.700.000						1.700.000	Dinkes	Wilayah	PD	M	
1 02 xx 22 08	Program Pencegahan dan Penanggulangan Penyakit Menular	Peningkatan Imunisasi	Pelatihan EVSM (Effective Vaccine Storage Management)			Ibun				1.700.000	1.700.000						1.700.000	Dinkes	Wilayah	PD	M	
1 02 xx 22 08	Program Pencegahan dan Penanggulangan Penyakit Menular	Peningkatan Imunisasi	Pelatihan EVSM (Effective Vaccine Storage Management)			Katapang				1.700.000	1.700.000						1.700.000	Dinkes	Wilayah	PD	M	
1 02 xx 22 08	Program Pencegahan dan Penanggulangan Penyakit Menular	Peningkatan Imunisasi	Pelatihan EVSM (Effective Vaccine Storage Management)			Kertasari				1.700.000	1.700.000						1.700.000	Dinkes	Wilayah	PD	M	
1 02 xx 22 08	Program Pencegahan dan Penanggulangan Penyakit Menular	Peningkatan Imunisasi	Pelatihan EVSM (Effective Vaccine Storage Management)			Majalaya				1.700.000	1.700.000						1.700.000	Dinkes	Wilayah	PD	M	
1 02 xx 22 08	Program Pencegahan dan Penanggulangan Penyakit Menular	Peningkatan Imunisasi	Pelatihan EVSM (Effective Vaccine Storage Management)			Margaasih				1.700.000	1.700.000						1.700.000	Dinkes	Wilayah	PD	M	

Kode Rekening	Program	Kegiatan	Rasionalisasi Kegiatan	Sasaran	Volume	Lokasi		Sumber Pendanaan										SKPD Pelaksana	Pengusul (SKPD/Wilayah)	Keterangan (T/PD/N)	M/ TM
						Kecamatan	Desa	APBD Kab.				APBD Prov	APBN	CSR	PPP	Usaha Lain Yang Sah	Total				
								P2D	Pembiayaan	SKPD	JUMLAH APBD KAB.										
1	2	3	4	5	6	7	8	9	10	11	12=9+10+11	13	14	15	16	17	18=12+13+14+15+16+17	19	20	21	22
1 02 xx 22 08	Program Pencegahan dan Penanggulangan Penyakit Menular	Peningkatan Imunisasi	Pelatihan EVSM (Effective Vaccine Storage Management)			Margahayu				1.700.000	1.700.000						1.700.000	Dinkes	Wilayah	PD	M
1 02 xx 22 08	Program Pencegahan dan Penanggulangan Penyakit Menular	Peningkatan Imunisasi	Pelatihan EVSM (Effective Vaccine Storage Management)			Nagreg				1.700.000	1.700.000						1.700.000	Dinkes	Wilayah	PD	M
1 02 xx 22 08	Program Pencegahan dan Penanggulangan Penyakit Menular	Peningkatan Imunisasi	Pelatihan EVSM (Effective Vaccine Storage Management)			Pacet				1.700.000	1.700.000						1.700.000	Dinkes	Wilayah	PD	M
1 02 xx 22 08	Program Pencegahan dan Penanggulangan Penyakit Menular	Peningkatan Imunisasi	Pelatihan EVSM (Effective Vaccine Storage Management)			Pameungpeuk				1.700.000	1.700.000						1.700.000	Dinkes	Wilayah	PD	M
1 02 xx 22 08	Program Pencegahan dan Penanggulangan Penyakit Menular	Peningkatan Imunisasi	Pelatihan EVSM (Effective Vaccine Storage Management)			Pangalengan				1.700.000	1.700.000						1.700.000	Dinkes	Wilayah	PD	M
1 02 xx 22 08	Program Pencegahan dan Penanggulangan Penyakit Menular	Peningkatan Imunisasi	Pelatihan EVSM (Effective Vaccine Storage Management)			Paseh				1.700.000	1.700.000						1.700.000	Dinkes	Wilayah	PD	M
1 02 xx 22 08	Program Pencegahan dan Penanggulangan Penyakit Menular	Peningkatan Imunisasi	Pelatihan EVSM (Effective Vaccine Storage Management)			Pasirjambu				1.700.000	1.700.000						1.700.000	Dinkes	Wilayah	PD	M
1 02 xx 22 08	Program Pencegahan dan Penanggulangan Penyakit Menular	Peningkatan Imunisasi	Pelatihan EVSM (Effective Vaccine Storage Management)			Rancabali				1.700.000	1.700.000						1.700.000	Dinkes	Wilayah	PD	M
1 02 xx 22 08	Program Pencegahan dan Penanggulangan Penyakit Menular	Peningkatan Imunisasi	Pelatihan EVSM (Effective Vaccine Storage Management)			Rancaekek				1.700.000	1.700.000						1.700.000	Dinkes	Wilayah	PD	M
1 02 xx 22 08	Program Pencegahan dan Penanggulangan Penyakit Menular	Peningkatan Imunisasi	Pelatihan EVSM (Effective Vaccine Storage Management)			Solokanjeruk				1.700.000	1.700.000						1.700.000	Dinkes	Wilayah	PD	M
1 02 xx 22 08	Program Pencegahan dan Penanggulangan Penyakit Menular	Peningkatan Imunisasi	Pelatihan EVSM (Effective Vaccine Storage Management)			Soreang				1.700.000	1.700.000						1.700.000	Dinkes	Wilayah	PD	M
1 02 xx 22 08	Program Pencegahan dan Penanggulangan Penyakit Menular	Peningkatan Imunisasi	Pelatihan EVSM (Effective Vaccine Storage Management)			Kutawaringin				1.700.000	1.700.000						1.700.000	Dinkes	Wilayah	PD	M
1 02 xx 23 01	Program Standarisasi Pelayanan Kesehatan	Penyusunan standar kesehatan	Program standarisasi pelayanan kesehatan	61 Pusk dan Dinas Kesehatan		Kab. Bandung				200.000.000	200.000.000						200.000.000	Dinkes	SKPD	PD	M
1 02 xx 23 03	Program Standarisasi Pelayanan Kesehatan	Pembangunan dan pemutakhiran data dasar standar pelayanan kesehatan	Kegiatan Pembangunan dan Pemutakhiran data dasar standar pelayanan kesehatan			Kab. Bandung				400.000.000	400.000.000						400.000.000	Dinkes	SKPD	PD	M
1 02 xx 25 07	Program pengadaan, peningkatan dan perbaikan sarana dan prasarana puskesmas/puskesmas pembantu dan jaringannya	Pengadaan sarana dan prasarana puskesmas	Kegiatan Pengadaan Sarana dan Prasarana Puskesmas	5 UPTD Yankes		Kab. Bandung				7.474.404.250	7.474.404.250						7.474.404.250	Dinkes	SKPD	PD	M
1 02 xx 30 01	Program peningkatan pelayanan kesehatan lansia	Pelayanan pemeliharaan kesehatan	Pelayanan Kesehatan untuk lansia			Kab. Bandung				38.000.000	38.000.000						38.000.000	Dinkes	SKPD	PD	M
1 02 xx 30 01	Program peningkatan pelayanan kesehatan lansia	Pelayanan pemeliharaan kesehatan	Pelayanan Kesehatan untuk lansia			Arjasari				1.000.000	1.000.000						1.000.000	Dinkes	Wilayah	PD	M
1 02 xx 30 01	Program peningkatan pelayanan kesehatan lansia	Pelayanan pemeliharaan kesehatan	Pelayanan Kesehatan untuk lansia			Baleendah				1.000.000	1.000.000						1.000.000	Dinkes	Wilayah	PD	M
1 02 xx 30 01	Program peningkatan pelayanan kesehatan lansia	Pelayanan pemeliharaan kesehatan	Pelayanan Kesehatan untuk lansia			Banjaran				1.000.000	1.000.000						1.000.000	Dinkes	Wilayah	PD	M
1 02 xx 30 01	Program peningkatan pelayanan kesehatan lansia	Pelayanan pemeliharaan kesehatan	Pelayanan Kesehatan untuk lansia			Bojongsong				1.000.000	1.000.000						1.000.000	Dinkes	Wilayah	PD	M

Kode Rekening	Program	Kegiatan	Rasionalisasi Kegiatan	Sasaran	Volume	Lokasi		Sumber Pendanaan											SKPD Pelaksana	Pengusul (SKPD/Wilayah)	Keterangan (T/PPD/N)	M/ TM
						Kecamatan	Desa	APBD Kab.				APBD Prov	APBN	CSR	PPP	Usaha Lain Yang Sah	Total					
								P2D	Pembiayaan	SKPD	JUMLAH APBD KAB. 12=9+10+11											
1	2	3	4	5	6	7	8	9	10	11	12=9+10+11	13	14	15	16	17	18=12+13+14+15+16+17	19	20	21	22	
1 02 xx 30 01	Program peningkatan pelayanan kesehatan lansia	Pelayanan pemeliharaan kesehatan	Pelayanan Kesehatan untuk lansia			Cangkuang				1.000.000	1.000.000						1.000.000	Dinkes	Wilayah	PD	M	
1 02 xx 30 01	Program peningkatan pelayanan kesehatan lansia	Pelayanan pemeliharaan kesehatan	Pelayanan Kesehatan untuk lansia			Cicalengka				1.000.000	1.000.000						1.000.000	Dinkes	Wilayah	PD	M	
1 02 xx 30 01	Program peningkatan pelayanan kesehatan lansia	Pelayanan pemeliharaan kesehatan	Pelayanan Kesehatan untuk lansia			Cikancung				1.000.000	1.000.000						1.000.000	Dinkes	Wilayah	PD	M	
1 02 xx 30 01	Program peningkatan pelayanan kesehatan lansia	Pelayanan pemeliharaan kesehatan	Pelayanan Kesehatan untuk lansia			Cilengkrang				1.000.000	1.000.000						1.000.000	Dinkes	Wilayah	PD	M	
1 02 xx 30 01	Program peningkatan pelayanan kesehatan lansia	Pelayanan pemeliharaan kesehatan	Pelayanan Kesehatan untuk lansia			Cileunyi				1.000.000	1.000.000						1.000.000	Dinkes	Wilayah	PD	M	
1 02 xx 30 01	Program peningkatan pelayanan kesehatan lansia	Pelayanan pemeliharaan kesehatan	Pelayanan Kesehatan untuk lansia			Cimaung				1.000.000	1.000.000						1.000.000	Dinkes	Wilayah	PD	M	
1 02 xx 30 01	Program peningkatan pelayanan kesehatan lansia	Pelayanan pemeliharaan kesehatan	Pelayanan Kesehatan untuk lansia			Cimenyang				1.000.000	1.000.000						1.000.000	Dinkes	Wilayah	PD	M	
1 02 xx 30 01	Program peningkatan pelayanan kesehatan lansia	Pelayanan pemeliharaan kesehatan	Pelayanan Kesehatan untuk lansia			Ciparay				1.000.000	1.000.000						1.000.000	Dinkes	Wilayah	PD	M	
1 02 xx 30 01	Program peningkatan pelayanan kesehatan lansia	Pelayanan pemeliharaan kesehatan	Pelayanan Kesehatan untuk lansia			Ciwidey				1.000.000	1.000.000						1.000.000	Dinkes	Wilayah	PD	M	
1 02 xx 30 01	Program peningkatan pelayanan kesehatan lansia	Pelayanan pemeliharaan kesehatan	Pelayanan Kesehatan untuk lansia			Dayeuhkolot				1.000.000	1.000.000						1.000.000	Dinkes	Wilayah	PD	M	
1 02 xx 30 01	Program peningkatan pelayanan kesehatan lansia	Pelayanan pemeliharaan kesehatan	Pelayanan Kesehatan untuk lansia			Ibun				1.000.000	1.000.000						1.000.000	Dinkes	Wilayah	PD	M	
1 02 xx 30 01	Program peningkatan pelayanan kesehatan lansia	Pelayanan pemeliharaan kesehatan	Pelayanan Kesehatan untuk lansia			Katapang				1.000.000	1.000.000						1.000.000	Dinkes	Wilayah	PD	M	
1 02 xx 30 01	Program peningkatan pelayanan kesehatan lansia	Pelayanan pemeliharaan kesehatan	Pelayanan Kesehatan untuk lansia			Kertasari				1.000.000	1.000.000						1.000.000	Dinkes	Wilayah	PD	M	
1 02 xx 30 01	Program peningkatan pelayanan kesehatan lansia	Pelayanan pemeliharaan kesehatan	Pelayanan Kesehatan untuk lansia			Majalaya				1.000.000	1.000.000						1.000.000	Dinkes	Wilayah	PD	M	
1 02 xx 30 01	Program peningkatan pelayanan kesehatan lansia	Pelayanan pemeliharaan kesehatan	Pelayanan Kesehatan untuk lansia			Margaasih				1.000.000	1.000.000						1.000.000	Dinkes	Wilayah	PD	M	
1 02 xx 30 01	Program peningkatan pelayanan kesehatan lansia	Pelayanan pemeliharaan kesehatan	Pelayanan Kesehatan untuk lansia			Margahayu				1.000.000	1.000.000						1.000.000	Dinkes	Wilayah	PD	M	
1 02 xx 30 01	Program peningkatan pelayanan kesehatan lansia	Pelayanan pemeliharaan kesehatan	Pelayanan Kesehatan untuk lansia			Nagreg				1.000.000	1.000.000						1.000.000	Dinkes	Wilayah	PD	M	
1 02 xx 30 01	Program peningkatan pelayanan kesehatan lansia	Pelayanan pemeliharaan kesehatan	Pelayanan Kesehatan untuk lansia			Pacet				1.000.000	1.000.000						1.000.000	Dinkes	Wilayah	PD	M	
1 02 xx 30 01	Program peningkatan pelayanan kesehatan lansia	Pelayanan pemeliharaan kesehatan	Pelayanan Kesehatan untuk lansia			Pameunpeuk				1.000.000	1.000.000						1.000.000	Dinkes	Wilayah	PD	M	
1 02 xx 30 01	Program peningkatan pelayanan kesehatan lansia	Pelayanan pemeliharaan kesehatan	Pelayanan Kesehatan untuk lansia			Pangalengan				1.000.000	1.000.000						1.000.000	Dinkes	Wilayah	PD	M	
1 02 xx 30 01	Program peningkatan pelayanan kesehatan lansia	Pelayanan pemeliharaan kesehatan	Pelayanan Kesehatan untuk lansia			Paseh				1.000.000	1.000.000						1.000.000	Dinkes	Wilayah	PD	M	
1 02 xx 30 01	Program peningkatan pelayanan kesehatan lansia	Pelayanan pemeliharaan kesehatan	Pelayanan Kesehatan untuk lansia			Pasirjambu				1.000.000	1.000.000						1.000.000	Dinkes	Wilayah	PD	M	
1 02 xx 30 01	Program peningkatan pelayanan kesehatan lansia	Pelayanan pemeliharaan kesehatan	Pelayanan Kesehatan untuk lansia			Rancabali				1.000.000	1.000.000						1.000.000	Dinkes	Wilayah	PD	M	
1 02 xx 30 01	Program peningkatan pelayanan kesehatan lansia	Pelayanan pemeliharaan kesehatan	Pelayanan Kesehatan untuk lansia			Rancaek				1.000.000	1.000.000						1.000.000	Dinkes	Wilayah	PD	M	
1 02 xx 30 01	Program peningkatan pelayanan kesehatan lansia	Pelayanan pemeliharaan kesehatan	Pelayanan Kesehatan untuk lansia			Solokanjeruk				1.000.000	1.000.000						1.000.000	Dinkes	Wilayah	PD	M	
1 02 xx 30 01	Program peningkatan pelayanan kesehatan lansia	Pelayanan pemeliharaan kesehatan	Pelayanan Kesehatan untuk lansia			Soreang				1.000.000	1.000.000						1.000.000	Dinkes	Wilayah	PD	M	

Kode Rekening	Program	Kegiatan	Rasionalisasi Kegiatan	Sasaran	Volume	Lokasi		Sumber Pendanaan											SKPD Pelaksana	Pengusul (SKPD/Wilayah)	Keterangan (T/PPD/N)	M/ TM
						Kecamatan	Desa	APBD Kab.				APBD Prov	APBN	CSR	PPP	Usaha Lain Yang Sah	Total					
								P2D	Pembiayaan	SKPD	JUMLAH APBD KAB.											
1	2	3	4	5	6	7	8	9	10	11	12=9+10+11	13	14	15	16	17	18=12+13+14+15+16+17	19	20	21	22	
1 02 xx 30 01	Program peningkatan pelayanan kesehatan lansia	Pelayanan pemeliharaan kesehatan	Pelayanan Kesehatan untuk lansia			Kutawaringin				1.000.000	1.000.000						1.000.000	Dinkes	Wilayah	PD	M	
1 02 xx 31 01	Program pengawasan dan pengendalian kesehatan makanan	Pengawasan keamanan dan kesehatan makanan hasil industri	Pengawasan Keamanan dan Kesehatan Makanan hasil Industri	IRTP terkait di 31 Kecamatan		Kab. Bandung				20.000.000	20.000.000						20.000.000	Dinkes	SKPD	PD	M	
1 02 xx 31 02	Program pengawasan dan pengendalian kesehatan makanan	Pengawasan dan pengendalian keamanan dan kesehatan makanan hasil produksi rumah tangga	Pengawasan dan Pengendalian Keamanan dan Kesehatan Makanan Hasil Produksi IRT			Kab. Bandung				40.000.000	40.000.000						40.000.000	Dinkes	SKPD	PD	M	
1 02 xx 32 01	Program peningkatan keselamatan ibu melahirkan dan anak	Penyuluhan kesehatan bagi ibu hamil dari keluarga kurang mampu	Penyuluhan Kes bagi ibu hamil dari keluarga Kurang mampu	61 Puskesmas di 31 Kec.		Kab. Bandung				441.176.000	441.176.000						441.176.000	Dinkes	SKPD	PD	M	
1 02 xx 32 03	Program peningkatan keselamatan ibu melahirkan dan anak	Pertolongan persalinan bagi ibu hamil dari keluarga kurang mampu	Peningkatan kemampuan petugas Linakes dan pengadaan sarana penunjang penurunan AKI & AKB (Peningkatan KIBBLA)			Kab. Bandung				1.000.000.000	1.000.000.000						1.000.000.000	Dinkes	SKPD	PD	M	
1 02 xx 26 01	Program pengadaan, peningkatan sarana dan prasarana rumah sakit/rumah sakit jiwa/rumah sakit paru-paru/rumah sakit mata	Pembangunan rumah sakit	Relokasi Rumah Sakit Daerah Soreang			Kab. Bandung				8.500.000.000	8.500.000.000	-	-	-	-	-	8.500.000.000	Dinkes	SKPD	PD	M	
		<b>Jumlah Belanja Urusan Program</b>						-	-	53.748.726.000	53.748.726.000	-	-	-	-	-	53.748.726.000	Dinkes				
		<b>Jumlah Total</b>						-	-	58.417.742.550	58.417.742.550	-	-	-	-	-	58.417.742.550	Dinkes				
x xx xx 01 01	Program Pelayanan Administrasi Perkantoran	Penyediaan jasa surat menyurat				Kab. Bandung				-	-						0 RSD MAJALAYA	SKPD	PD	M		
x xx xx 01 02	Program Pelayanan Administrasi Perkantoran	Penyediaan jasa komunikasi, sumber daya air dan listrik				Kab. Bandung				283.375.000	283.375.000						283.375.000	RSD MAJALAYA	SKPD	PD	M	
x xx xx 01 03	Program Pelayanan Administrasi Perkantoran	Penyediaan jasa peralatan dan perlengkapan kantor				Kab. Bandung				-	-						0 RSD MAJALAYA	SKPD	PD	M		
x xx xx 01 04	Program Pelayanan Administrasi Perkantoran	Penyediaan jasa jaminan pemeliharaan kesehatan PNS				Kab. Bandung				-	-						0 RSD MAJALAYA	SKPD	PD	M		
x xx xx 01 05	Program Pelayanan Administrasi Perkantoran	Penyediaan jasa jaminan barang milik daerah				Kab. Bandung				-	-						0 RSD MAJALAYA	SKPD	PD	M		
x xx xx 01 06	Program Pelayanan Administrasi Perkantoran	Penyediaan jasa pemeliharaan dan perizinan kendaraan dinas/operasional				Kab. Bandung				-	-						0 RSD MAJALAYA	SKPD	PD	M		
x xx xx 01 07	Program Pelayanan Administrasi Perkantoran	Penyediaan jasa administrasi keuangan				Kab. Bandung				-	-						0 RSD MAJALAYA	SKPD	PD	M		
x xx xx 01 08	Program Pelayanan Administrasi Perkantoran	Penyediaan jasa kebersihan kantor				Kab. Bandung				-	-						0 RSD MAJALAYA	SKPD	PD	M		
x xx xx 01 09	Program Pelayanan Administrasi Perkantoran	Penyediaan jasa perbaikan peralatan kerja				Kab. Bandung				22.900.000	22.900.000						22.900.000	RSD MAJALAYA	SKPD	PD	M	
x xx xx 01 10	Program Pelayanan Administrasi Perkantoran	Penyediaan alat tulis kantor				Kab. Bandung				118.578.000	118.578.000						118.578.000	RSD MAJALAYA	SKPD	PD	M	
x xx xx 01 11	Program Pelayanan Administrasi Perkantoran	Penyediaan barang cetakan dan penggandaan				Kab. Bandung				26.843.000	26.843.000						26.843.000	RSD MAJALAYA	SKPD	PD	M	
x xx xx 01 12	Program Pelayanan Administrasi Perkantoran	Penyediaan komponen instalasi listrik/penerangan bangunan kantor				Kab. Bandung				52.171.500	52.171.500						52.171.500	RSD MAJALAYA	SKPD	PD	M	
x xx xx 01 13	Program Pelayanan Administrasi Perkantoran	Penyediaan peralatan dan perlengkapan kantor				Kab. Bandung				135.690.000	135.690.000						135.690.000	RSD MAJALAYA	SKPD	PD	M	
x xx xx 01 14	Program Pelayanan Administrasi Perkantoran	Penyediaan peralatan rumah tangga				Kab. Bandung				-	-						0 RSD MAJALAYA	SKPD	PD	M		

Kode Rekening	Program	Kegiatan	Rasionalisasi Kegiatan	Sasaran	Volume	Lokasi		Sumber Pendanaan											SKPD Pelaksana	Pengusul (SKPD/Wilayah)	Keterangan (T/TPD/N)	M/TM							
						Kecamatan	Desa	APBD Kab.				APBD Prov	APBN	CSR	PPP	Usaha Lain Yang Sah	Total												
								P2D	Pembiayaan	SKPD	JUMLAH APBD KAB.																		
1	2	3	4	5	6	7	8	9	10	11	12=9+10+11	13	14	15	16	17	18=12+13+14+15+16+17	19	20	21	22								
x	xx	xx	01	15	Program Pelayanan Administrasi Perkantoran	Penyediaan bahan bacaan dan peraturan perundang-undangan						-						0	RSD MAJALAYA	SKPD	PD	M							
x	xx	xx	01	16	Program Pelayanan Administrasi Perkantoran	Penyediaan bahan logistik kantor						-						0	RSD MAJALAYA	SKPD	PD	M							
x	xx	xx	01	17	Program Pelayanan Administrasi Perkantoran	Penyediaan makanan dan minuman						53.550.000						53.550.000	RSD MAJALAYA	SKPD	PD	M							
x	xx	xx	01	18	Program Pelayanan Administrasi Perkantoran	Rapat-rapat kordinasi dan konsultasi ke luar daerah						134.400.000						134.400.000	RSD MAJALAYA	SKPD	PD	M							
x	xx	xx	01	19	Penyediaan Jasa Tenaga Pendukung Tekhnis dan Administrasi Perkantoran	Penyediaan Jasa Tenaga Pendukung Tekhnis dan Administrasi Perkantoran						1.192.400.000						1.192.400.000	1.000.000.000	500.000.000				2.692.400.000	RSD MAJALAYA	SKPD	PD	M	
x	xx	xx	01	20	Rapat-rapat kordinasi dan konsultasi di dalam daerah	Rapat-rapat kordinasi dan konsultasi di dalam daerah						165.600.000						165.600.000							165.600.000	RSD MAJALAYA	SKPD	PD	M
x	xx	xx	01	22	Penunjang Peringatan Hari-hari Besar Bersejarah	Penunjang Peringatan Hari-hari Besar Bersejarah						12.500.000						12.500.000							12.500.000	RSD MAJALAYA	SKPD	PD	M
x	xx	xx	02	24	Program peningkatan sarana dan prasarana aparatur	Pemeliharaan rutin/berkala kendaraan dinas/operasional						104.740.000						104.740.000							104.740.000	RSD MAJALAYA	SKPD	PD	M
x	xx	xx	03	03	Program peningkatan disiplin aparatur	Pengadaan pakaian kerja lapangan						44.600.000						44.600.000							44.600.000	RSD MAJALAYA	SKPD	PD	M
x	xx	xx	04	01	Program fasilitas pindah/purna tugas PNS	Pemulangan pegawai yang pensiun						13.500.000						13.500.000							13.500.000	RSD MAJALAYA	SKPD	PD	M
					Jumlah Belanja Urusan SKPD							2.360.847.500						2.360.847.500	1.000.000.000	500.000.000					3.860.847.500	RSD MAJALAYA			
1	02	xx	26	18	Program pengadaan, peningkatan sarana dan prasarana rumah sakit/rumah sakit jiwa/rumah sakit paru-paru/rumah sakit mata	Pengadaan alat-alat rumah sakit	Upaya peningkatan kesehatan masyarakat	Pengadaan kebutuhan operasional RS				8.000.000.000						8.000.000.000	1.000.000.000	1.000.000.000					10.000.000.000	RSD MAJALAYA	SKPD	PD	M
1	02	xx	26	04	Program pengadaan, peningkatan sarana dan prasarana rumah sakit/rumah sakit jiwa/rumah sakit paru-paru/rumah sakit mata	Penambahan ruang rawat inap rumah sakit (VVIP, VIP, Kelas I,II,III)	Pembangunan gedung rawat inap	Peningkatan prasarana										8.000.000.000							8.000.000.000	RSD MAJALAYA	SKPD	PD	M
1	02	xx	26	18	Program pengadaan, peningkatan sarana dan prasarana rumah sakit/rumah sakit jiwa/rumah sakit paru-paru/rumah sakit mata	Pengadaan alat-alat rumah sakit	Peningkatan alat kesehatan yang memadai	Sarana kesehatan										6.000.000.000							6.000.000.000	RSD MAJALAYA	SKPD	PD	M
							Pelayanan administrasi perkantoran	Penyediaan pendukung administrasi dan teknis perkantoran																	0	RSD MAJALAYA	SKPD	PD	M
1	02	xx	26	18	Program pengadaan, peningkatan sarana dan prasarana rumah sakit/rumah sakit jiwa/rumah sakit paru-paru/rumah sakit mata	Pengadaan alat-alat rumah sakit	Pembangunan SIM RS	Pembangunan jaringan SIM RS dan kelengkapannya				250.000.000						250.000.000							250.000.000	RSD MAJALAYA	SKPD	PD	M
1	02	xx	27	16	Program pemeliharaan sarana dan prasarana rumah sakit/rumah sakit jiwa/rumah sakit paru-paru/rumah sakit mata	Pemeliharaan rutin/berkala instalasi pengolahan limbah rumah sakit	Pemeliharaan gedung IPAL	Pengadaan suku cadang/komponen mesin dan penunjang IPAL				100.000.000						100.000.000							100.000.000	RSD MAJALAYA	SKPD	PD	M
1	02	xx	27	01	Program pemeliharaan sarana dan prasarana rumah sakit/rumah sakit jiwa/rumah sakit paru-paru/rumah sakit mata	Pemeliharaan rutin/berkala rumah sakit	Peningkatan kualitas bangunan RS	Rehabilitas bangunan RS				200.000.000						200.000.000							200.000.000	RSD MAJALAYA	SKPD	PD	M
1	02	xx	28	05	Program Kemitraan peningkatan pelayanan kesehatan	kemitraan peningkatan kualitas dokter dan paramedis	Peningkatan kualitas SDM	kemitraan, peningkatan kualitas dokter dan paramedis serta administrasi				350.000.000						350.000.000							350.000.000	RSD MAJALAYA	SKPD	PD	M

Kode Rekening	Program	Kegiatan	Rasionalisasi Kegiatan	Sasaran	Volume	Lokasi		Sumber Pendanaan											SKPD Pelaksana	Pengusul (SKPD/Wilayah)	Keterangan (T/PT/N)	M/TM
						Kecamatan	Desa	APBD Kab.				APBD Prov	APBN	CSR	PPP	Usaha Lain Yang Sah	Total					
								P2D	Pembiayaan	SKPD	JUMLAH APBD KAB.											
1	2	3	4	5	6	7	8	9	10	11	12=9+10+11	13	14	15	16	17	18=12+13+14+15+16+17	19	20	21	22	
1 02 xx 27 17	Program pemeliharaan sarana dan prasarana rumah sakit/rumah sakit jiwa/rumah sakit paru-paru/rumah sakit mata	Pemeliharaan rutin/berkala alat-alat kesehatan rumah sakit	Peningkatan mutu sarana kesehatan rujukan	Pemeliharaan alat-alat kedokteran dan penunjangnya		Paseh		-	-	-	-	-	-	-	-	-	0	RSD MAJALAYA	SKPD	PD	M	
1 02 xx 26 25	Program pengadaan, peningkatan sarana dan prasarana rumah sakit/rumah sakit jiwa/rumah sakit paru-paru/rumah sakit mata	Pengembangan tipe rumah sakit	Peningkatan mutu rumah sakit	Peningkatan kelas akreditasi BLUD		Paseh		-	-	400.000.000	400.000.000	-	-	-	-	-	400.000.000	RSD MAJALAYA	SKPD	PD	M	
1 02 xx 26 20	Program pengadaan, peningkatan sarana dan prasarana rumah sakit/rumah sakit jiwa/rumah sakit paru-paru/rumah sakit mata	Pengadaan ambulance/mobil jenazah	Pengadaan Ambulan			Paseh		-	-	325.000.000	325.000.000	-	-	-	-	-	325.000.000	RSD MAJALAYA	SKPD	PD	M	
<b>Jumlah Belanja Urusan Program</b>								-	-	<b>9.625.000.000</b>	<b>9.625.000.000</b>	<b>1.000.000.000</b>	<b>#####</b>	-	-	-	<b>25.625.000.000</b>	<b>RSD MAJALAYA</b>				
<b>Jumlah Total</b>								-	-	<b>11.985.847.500</b>	<b>11.985.847.500</b>	<b>2.000.000.000</b>	<b>#####</b>	-	-	-	<b>29.485.847.500</b>	<b>RSD MAJALAYA</b>				
x xx xx 01 01	Program Pelayanan Administrasi Perkantoran	Penyediaan jasa surat menyurat				Soreang	Pamekaran	-	-	4.000.000	4.000.000	-	-	-	-	-	4.000.000	RSD Soreang	SKPD	PD	M	
x xx xx 01 02	Program Pelayanan Administrasi Perkantoran	Penyediaan jasa komunikasi, sumber daya air dan listrik				Soreang	Pamekaran	-	-	300.000.000	300.000.000	-	-	-	-	-	300.000.000	RSD Soreang	SKPD	PD	M	
x xx xx 01 03	Program Pelayanan Administrasi Perkantoran	Penyediaan jasa peralatan dan perlengkapan kantor				Soreang	Pamekaran	-	-	100.000.000	100.000.000	-	-	-	-	-	100.000.000	RSD Soreang	SKPD	PD	M	
x xx xx 01 11	Program Pelayanan Administrasi Perkantoran	Penyediaan barang cetakan dan penggandaan				Soreang	Pamekaran	-	-	250.000.000	250.000.000	-	-	-	-	-	250.000.000	RSD Soreang	SKPD	PD	M	
x xx xx 01 12	Program Pelayanan Administrasi Perkantoran	Penyediaan komponen instalasi listrik/penerangan bangunan kantor				Soreang	Pamekaran	-	-	23.000.000	23.000.000	-	-	-	-	-	23.000.000	RSD Soreang	SKPD	PD	M	
x xx xx 01 13	Program Pelayanan Administrasi Perkantoran	Penyediaan peralatan dan perlengkapan kantor				Soreang	Pamekaran	-	-	250.000.000	250.000.000	-	-	-	-	-	250.000.000	RSD Soreang	SKPD	PD	M	
x xx xx 01 15	Program Pelayanan Administrasi Perkantoran	Penyediaan bahan bacaan dan peraturan perundang-undangan				Soreang	Pamekaran	-	-	9.000.000	9.000.000	-	-	-	-	-	9.000.000	RSD Soreang	SKPD	PD	M	
x xx xx 01 17	Program Pelayanan Administrasi Perkantoran	Penyediaan makanan dan minuman				Soreang	Pamekaran	-	-	600.000.000	600.000.000	-	-	-	-	-	600.000.000	RSD Soreang	SKPD	PD	M	
x xx xx 01 18	Program Pelayanan Administrasi Perkantoran	Rapat-rapat koordinasi dan konsultasi ke luar daerah				Soreang	Pamekaran	-	-	107.000.000	107.000.000	-	-	-	-	-	107.000.000	RSD Soreang	SKPD	PD	M	
x xx xx 01 20	Program Pelayanan Administrasi Perkantoran	Rapat-rapat koordinasi dan konsultasi ke dalam daerah				Soreang	Pamekaran	-	-	57.000.000	57.000.000	-	-	-	-	-	57.000.000	RSD Soreang	SKPD	PD	M	
x xx xx 02 24	Program peningkatan sarana dan prasarana aparatur	Pemeliharaan rutin/berkala kendaraan dinas/operasional				Soreang	Pamekaran	-	-	120.000.000	120.000.000	-	-	-	-	-	120.000.000	RSD Soreang	SKPD	PD	M	
x xx xx 03 03	Program peningkatan disiplin aparatur	Pengadaan pakaian kerja lapangan				Soreang	Pamekaran	-	-	40.000.000	40.000.000	-	-	-	-	-	40.000.000	RSD Soreang	SKPD	PD	M	
x xx xx 05 02	Program peningkatan kapasitas sumber daya aparatur	Sosialisasi peraturan perundang-undangan				Soreang	Pamekaran	-	-	20.000.000	20.000.000	-	-	-	-	-	20.000.000	RSD Soreang	SKPD	PD	M	
x xx xx 05 03	Program peningkatan kapasitas sumber daya aparatur	Bimbingan teknis implementasi peraturan perundang-undangan				Soreang	Pamekaran	-	-	45.000.000	45.000.000	-	-	-	-	-	45.000.000	RSD Soreang	SKPD	PD	M	
x xx xx 06 04	Program peningkatan pengembangan sistem pelaporan capaian kinerja dan keuangan	Penyusunan pelaporan keuangan akhir tahun				Soreang	Pamekaran	-	-	6.000.000	6.000.000	-	-	-	-	-	6.000.000	RSD Soreang	SKPD	PD	M	
<b>Jumlah Belanja Urusan SKPD</b>								-	-	<b>1.931.000.000</b>	<b>1.931.000.000</b>	-	-	-	-	-	<b>1.931.000.000</b>	<b>RSD Soreang</b>				
1 02 xx 16 09	Program Upaya Kesehatan Masyarakat	Peningkatan kesehatan masyarakat				Soreang	Pamekaran	-	-	7.000.000.000	7.000.000.000	500.000.000	1.000.000.000	-	-	-	8.500.000.000	RSD Soreang	SKPD	PD	M	

Kode Rekening	Program	Kegiatan	Rasionalisasi Kegiatan	Sasaran	Volume	Lokasi		Sumber Pendanaan										SKPD Pelaksana	Pengusul (SKPD/Wilayah)	Keterangan (T/PT/N)	M/ TM
						Kecamatan	Desa	APBD Kab.				APBD Prov	APBN	CSR	PPP	Usaha Lain Yang Sah	Total				
								P2D	Pembiayaan	SKPD	JUMLAH APBD KAB.										
1	2	3	4	5	6	7	8	9	10	11	12=9+10+11	13	14	15	16	17	18=12+13+14+15+16+17	19	20	21	22
1 02 xx 19 01	Program Promosi Kesehatan dan Pemberdayaan masyarakat	Pengembangan media promosi dan informasi sadar hidup sehat				Soreang	Pamekaran	-	-	20.000.000	20.000.000	-	-	-	-	-	20.000.000	RSD Soreang	SKPD	PD	M
1 02 xx 26 17	Program pengadaan, peningkatan sarana dan prasarana rumah sakit/rumah sakit jiwa/rumah sakit paru-paru/rumah sakit mata	Rehabilitasi bangunan rumah sakit				Soreang	Pamekaran	-	-	900.000.000	900.000.000	-	-	-	-	-	900.000.000	RSD Soreang	SKPD	PD	M
1 02 xx 26 18	Program pengadaan, peningkatan sarana dan prasarana rumah sakit/rumah sakit jiwa/rumah sakit paru-paru/rumah sakit mata	Pengadaan alat-alat rumah sakit				Soreang	Pamekaran	-	-	600.000.000	600.000.000	-	-	-	-	-	600.000.000	RSD Soreang	SKPD	PD	M
1 02 xx 26 18	Program pengadaan, peningkatan sarana dan prasarana rumah sakit/rumah sakit jiwa/rumah sakit paru-paru/rumah sakit mata	Pengadaan alat-alat rumah sakit				Soreang	Pamekaran	-	-	1.400.000.000	1.400.000.000	-	-	-	-	-	1.400.000.000	RSD Soreang	SKPD	PD	M
1 02 xx 26 19	Program pengadaan, peningkatan sarana dan prasarana rumah sakit/rumah sakit jiwa/rumah sakit paru-paru/rumah sakit mata	Pengadaan obat-obatan rumah sakit				Soreang	Pamekaran	-	-	2.300.000.000	2.300.000.000	-	-	-	-	-	2.300.000.000	RSD Soreang	SKPD	PD	M
1 02 xx 26 22	Program pengadaan, peningkatan sarana dan prasarana rumah sakit/rumah sakit jiwa/rumah sakit paru-paru/rumah sakit mata	Pengadaan perlengkapan rumah tangga rumah sakit (dapur, ruang pasien, laundry, ruang tunggu dan lain-lain)				Soreang	Pamekaran	-	-	600.000.000	600.000.000	-	-	-	-	-	600.000.000	RSD Soreang	SKPD	PD	M
1 02 xx 26 23	Program pengadaan, peningkatan sarana dan prasarana rumah sakit/rumah sakit jiwa/rumah sakit paru-paru/rumah sakit mata	Pengadaan bahan-bahan logistik rumah sakit				Soreang	Pamekaran	-	-	3.000.000.000	3.000.000.000	-	-	-	-	-	3.000.000.000	RSD Soreang	SKPD	PD	M
1 02 xx 26 25	Program pengadaan, peningkatan sarana dan prasarana rumah sakit/rumah sakit jiwa/rumah sakit paru-paru/rumah sakit mata	Pengembangan tipe rumah sakit				Soreang	Pamekaran	-	-	200.000.000	200.000.000	-	-	-	-	-	200.000.000	RSD Soreang	SKPD	PD	M
1 02 xx 26 26	Program pengadaan, peningkatan sarana dan prasarana rumah sakit/rumah sakit jiwa/rumah sakit paru-paru/rumah sakit mata	Monitoring, evaluasi dan pelaporan				Soreang	Pamekaran	-	-	20.000.000	20.000.000	1.000.000.000	1.000.000.000	-	-	-	2.020.000.000	RSD Soreang	SKPD	PD	M
1 02 xx 27 01	Program pemeliharaan sarana dan prasarana rumah sakit/rumah sakit jiwa/rumah sakit paru-paru/rumah sakit mata	Pemeliharaan rutin/berkala rumah sakit				Soreang	Pamekaran	-	-	500.000.000	500.000.000	-	-	-	-	-	500.000.000	RSD Soreang	SKPD	PD	M
1 02 xx 27 16	Program pemeliharaan sarana dan prasarana rumah sakit/rumah sakit jiwa/rumah sakit paru-paru/rumah sakit mata	Pemeliharaan rutin/berkala instalasi pengolahan limbah rumah sakit				Soreang	Pamekaran	-	-	50.000.000	50.000.000	-	-	-	-	-	50.000.000	RSD Soreang	SKPD	PD	M
1 02 xx 27 17	Program pemeliharaan sarana dan prasarana rumah sakit/rumah sakit jiwa/rumah sakit paru-paru/rumah sakit mata	Pemeliharaan rutin/berkala alat-alat kesehatan rumah sakit				Soreang	Pamekaran	-	-	50.000.000	50.000.000	-	-	-	-	-	50.000.000	RSD Soreang	SKPD	PD	M
1 02 xx 28 05	Program Kemitraan peningkatan pelayanan kesehatan	kemitraan peningkatan kualitas dokter dan paramedis				Soreang	Pamekaran	-	-	500.000.000	500.000.000	-	-	-	-	-	500.000.000	RSD Soreang	SKPD	PD	M



Kode Rekening	Program	Kegiatan	Rasionalisasi Kegiatan	Sasaran	Volume	Lokasi		Sumber Pendanaan										SKPD Pelaksana	Pengusul (SKPD/Wilayah)	Keterangan (T/TPD/N)	M/ TM
						Kecamatan	Desa	APBD Kab.				APBD Prov	APBN	CSR	PPP	Usaha Lain Yang Sah	Total				
								P2D	Pembiayaan	SKPD	JUMLAH APBD KAB.										
1	2	3	4	5	6	7	8	9	10	11	12=9+10+11	13	14	15	16	17	18=12+13+14+15+16+17	19	20	21	22
1 02 xx 26 01	Program pengadaan, peningkatan sarana dan prasarana rumah sakit/ rumah sakit jiwa/ rumah sakit paru-paru/ rumah sakit mata	Pembangunan rumah sakit				Soreang	Pamekaran	-	-	4.000.000.000	4.000.000.000	-	4.000.000.000	-	-	-	8.000.000.000	RSD Soreang	SKPD	PD	M
<b>Jumlah Belanja Urusan Program</b>								-	-	<b>21.140.000.000</b>	<b>21.140.000.000</b>	<b>1.500.000.000</b>	<b>6.000.000.000</b>	-	-	-	<b>28.640.000.000</b>	RSD Soreang			
<b>Jumlah Total</b>								-	-	<b>23.071.000.000</b>	<b>23.071.000.000</b>	<b>1.500.000.000</b>	<b>6.000.000.000</b>	-	-	-	<b>30.571.000.000</b>	RSD Soreang			
x xx xx 01 01	Program Pelayanan Administrasi Perkantoran	Penyediaan jasa surat menyurat				Cicalengka		-	-	3.600.000	3.600.000	-	-	-	-	-	3.600.000	RSD Cicalengka	SKPD	PD	M
x xx xx 01 02	Program Pelayanan Administrasi Perkantoran	Penyediaan jasa komunikasi, sumber daya air dan listrik				Cicalengka		-	-	368.000.000	368.000.000	-	-	-	-	-	368.000.000	RSD Cicalengka	SKPD	PD	M
x xx xx 01 10	Program Pelayanan Administrasi Perkantoran	Penyediaan alat tulis kantor				Cicalengka		-	-	75.000.000	75.000.000	-	-	-	-	-	75.000.000	RSD Cicalengka	SKPD	PD	M
x xx xx 01 11	Program Pelayanan Administrasi Perkantoran	Penyediaan barang cetakan dan penggandaan				Cicalengka		-	-	250.000.000	250.000.000	-	-	-	-	-	250.000.000	RSD Cicalengka	SKPD	PD	M
x xx xx 01 12	Program Pelayanan Administrasi Perkantoran	Penyediaan komponen instalasi listrik/penerangan bangunan kantor				Cicalengka		-	-	30.000.000	30.000.000	-	-	-	-	-	30.000.000	RSD Cicalengka	SKPD	PD	M
x xx xx 01 13	Program Pelayanan Administrasi Perkantoran	Penyediaan peralatan dan perlengkapan kantor				Cicalengka		-	-	200.000.000	200.000.000	-	-	-	-	-	200.000.000	RSD Cicalengka	SKPD	PD	M
x xx xx 01 15	Program Pelayanan Administrasi Perkantoran	Penyediaan bahan bacaan dan peraturan perundang-undangan				Cicalengka		-	-	10.000.000	10.000.000	-	-	-	-	-	10.000.000	RSD Cicalengka	SKPD	PD	M
x xx xx 01 17	Program Pelayanan Administrasi Perkantoran	Penyediaan makanan dan minuman				Cicalengka		-	-	440.000.000	440.000.000	-	-	-	-	-	440.000.000	RSD Cicalengka	SKPD	PD	M
x xx xx 01 18	Program Pelayanan Administrasi Perkantoran	Rapat-rapat koordinasi dan konsultasi ke luar daerah				Cicalengka		-	-	80.000.000	80.000.000	-	-	-	-	-	80.000.000	RSD Cicalengka	SKPD	PD	M
x xx xx 01 20	Program Pelayanan Administrasi Perkantoran	Rapat-rapat koordinasi dan konsultasi ke dalam daerah				Cicalengka		-	-	50.000.000	50.000.000	-	-	-	-	-	50.000.000	RSD Cicalengka	SKPD	PD	M
x xx xx 02 24	Program peningkatan sarana dan prasarana aparatur	Pemeliharaan rutin/berkala kendaraan dinas/operasional				Cicalengka		-	-	40.000.000	40.000.000	-	-	-	-	-	40.000.000	RSD Cicalengka	SKPD	PD	M
x xx xx 02 05	Program peningkatan sarana dan prasarana aparatur	Pengadaan kendaraan dinas/operasional				Cicalengka		-	-	470.000.000	470.000.000	-	-	-	-	-	470.000.000	RSD Cicalengka	SKPD	PD	M
x xx xx 03 03	Program peningkatan disiplin aparatur	Pengadaan pakaian kerja lapangan				Cicalengka		-	-	40.000.000	40.000.000	-	-	-	-	-	40.000.000	RSD Cicalengka	SKPD	PD	M
x xx xx 03 01	Program peningkatan disiplin aparatur	Pengadaan mesin/kartu absensi				Cicalengka		-	-	20.000.000	20.000.000	-	-	-	-	-	20.000.000	RSD Cicalengka	SKPD	PD	M
x xx xx 05 02	Program peningkatan kapasitas sumber daya aparatur	Sosialisasi peraturan perundang-undangan				Cicalengka		-	-	20.000.000	20.000.000	-	-	-	-	-	20.000.000	RSD Cicalengka	SKPD	PD	M
x xx xx 05 03	Program peningkatan kapasitas sumber daya aparatur	Bimbingan teknis implementasi peraturan perundang-undangan				Cicalengka		-	-	100.000.000	100.000.000	-	-	-	-	-	100.000.000	RSD Cicalengka	SKPD	PD	M
x xx xx 06 04	Program peningkatan pengembangan sistem pelaporan capaian kinerja dan keuangan	Penyusunan pelaporan keuangan akhir tahun				Cicalengka		-	-	12.000.000	12.000.000	-	-	-	-	-	12.000.000	RSD Cicalengka	SKPD	PD	M
<b>Jumlah Belanja Urusan SKPD</b>								-	-	<b>2.208.600.000</b>	<b>2.208.600.000</b>	-	-	-	-	-	<b>2.208.600.000</b>	RSD Cicalengka			
1 02 xx 16 09	Program Upaya Kesehatan Masyarakat	Peningkatan kesehatan masyarakat	Peningkatan Pelayanan Kesehatan RS			Cicalengka		-	-	475.000.000	475.000.000	-	-	-	-	-	475.000.000	RSD Cicalengka	SKPD	PD	M
1 02 xx 19 01	Program Promosi Kesehatan dan Pemberdayaan masyarakat	Pengembangan media promosi dan informasi sadar hidup sehat				Cicalengka		-	-	30.000.000	30.000.000	-	-	-	-	-	30.000.000	RSD Cicalengka	SKPD	PD	M
1 02 xx 26 18	Program pengadaan, peningkatan sarana dan prasarana rumah sakit/ rumah sakit jiwa/ rumah sakit paru-paru/ rumah sakit mata	Pengadaan alat-alat rumah sakit				Cicalengka		-	-	600.000.000	600.000.000	-	-	-	-	-	600.000.000	RSD Cicalengka	SKPD	PD	M

Kode Rekening	Program	Kegiatan	Rasionalisasi Kegiatan	Sasaran	Volume	Lokasi		Sumber Pendanaan											SKPD Pelaksana	Pengusul (SKPD/Wilayah)	Keterangan (T/PD/N)	M/TM
						Kecamatan	Desa	APBD Kab.				APBD Prov	APBN	CSR	PPP	Usaha Lain Yang Sah	Total					
								P2D	Pembiayaan	SKPD	JUMLAH APBD KAB.											
1	2	3	4	5	6	7	8	9	10	11	12=9+10+11	13	14	15	16	17	18=12+13+14+15+16+17	19	20	21	22	
1 02 xx 26 19	Program pengadaan, peningkatan sarana dan prasarana rumah sakit/rumah sakit jiwa/rumah sakit paru-paru/rumah sakit mata	Pengadaan obat-obatan rumah sakit				Cicalengka		-	-	1.500.000.000	1.500.000.000	-	-	-	-	-	1.500.000.000	RSD Cicalengka	SKPD	PD	M	
1 02 xx 26 22	Program pengadaan, peningkatan sarana dan prasarana rumah sakit/rumah sakit jiwa/rumah sakit paru-paru/rumah sakit mata	Pengadaan perlengkapan rumah tangga rumah sakit (dapur, ruang pasien, laundry, ruang tunggu dan lain-lain)				Cicalengka		-	-	200.000.000	200.000.000	-	-	-	-	-	200.000.000	RSD Cicalengka	SKPD	PD	M	
1 02 xx 26 23	Program pengadaan, peningkatan sarana dan prasarana rumah sakit/rumah sakit jiwa/rumah sakit paru-paru/rumah sakit mata	Pengadaan bahan-bahan logistik rumah sakit				Cicalengka		-	-	1.000.000.000	1.000.000.000	-	-	-	-	-	1.000.000.000	RSD Cicalengka	SKPD	PD	M	
1 02 xx 26 25	Program pengadaan, peningkatan sarana dan prasarana rumah sakit/rumah sakit jiwa/rumah sakit paru-paru/rumah sakit mata	Pengembangan tipe rumah sakit				Cicalengka		-	-	20.000.000	20.000.000	-	-	-	-	-	20.000.000	RSD Cicalengka	SKPD	PD	M	
1 02 xx 26 26	Program pengadaan, peningkatan sarana dan prasarana rumah sakit/rumah sakit jiwa/rumah sakit paru-paru/rumah sakit mata	Monitoring, evaluasi dan pelaporan				Cicalengka		-	-	15.000.000	15.000.000	-	-	-	-	-	15.000.000	RSD Cicalengka	SKPD	PD	M	
1 02 xx 27 01	Program pemeliharaan sarana dan prasarana rumah sakit/rumah sakit jiwa/rumah sakit paru-paru/rumah sakit mata	Pemeliharaan rutin/berkala rumah sakit				Cicalengka		-	-	150.000.000	150.000.000	-	-	-	-	-	150.000.000	RSD Cicalengka	SKPD	PD	M	
1 02 xx 27 16	Program pemeliharaan sarana dan prasarana rumah sakit/rumah sakit jiwa/rumah sakit paru-paru/rumah sakit mata	Pemeliharaan rutin/berkala instalasi pengolahan limbah rumah sakit				Cicalengka		-	-	50.000.000	50.000.000	-	-	-	-	-	50.000.000	RSD Cicalengka	SKPD	PD	M	
1 02 xx 27 17	Program pemeliharaan sarana dan prasarana rumah sakit/rumah sakit jiwa/rumah sakit paru-paru/rumah sakit mata	Pemeliharaan rutin/berkala alat-alat kesehatan rumah sakit				Cicalengka		-	-	250.000.000	250.000.000	-	-	-	-	-	250.000.000	RSD Cicalengka	SKPD	PD	M	
<b>Jumlah Belanja Urusan Program</b>								-	-	<b>4.290.000.000</b>	<b>4.290.000.000</b>	-	-	-	-	-	<b>4.290.000.000</b>	<b>RSD Cicalengka</b>				
<b>Jumlah Total</b>								-	-	<b>6.498.600.000</b>	<b>6.498.600.000</b>	-	-	-	-	-	<b>6.498.600.000</b>	<b>RSD Cicalengka</b>				
x xx xx 01 01	Program Pelayanan Administrasi Perkantoran	Penyediaan jasa surat menyurat				Kab. Bandung				462.759.000	462.759.000	-	-	-	-	-	462.759.000	Setda	SKPD	N	M	
x xx xx 01 02	Program Pelayanan Administrasi Perkantoran	Penyediaan jasa komunikasi, sumber daya air dan listrik				Kab. Bandung				811.355.000	811.355.000	-	-	-	-	-	811.355.000	Setda	SKPD	N	M	
x xx xx 01 03	Program Pelayanan Administrasi Perkantoran	Penyediaan jasa peralatan dan perlengkapan kantor				Kab. Bandung				344.006.000	344.006.000	-	-	-	-	-	344.006.000	Setda	SKPD	N	M	
x xx xx 01 04	Program Pelayanan Administrasi Perkantoran	Penyediaan jasa jaminan pemeliharaan kesehatan PNS				Kab. Bandung				42.750.000	42.750.000	-	-	-	-	-	42.750.000	Setda	SKPD	N	M	
x xx xx 01 07	Program Pelayanan Administrasi Perkantoran	Penyediaan jasa administrasi keuangan				Kab. Bandung				174.152.000	174.152.000	-	-	-	-	-	174.152.000	Setda	SKPD	N	M	
x xx xx 01 09	Program Pelayanan Administrasi Perkantoran	Penyediaan jasa perbaikan peralatan kerja				Kab. Bandung				-	-	-	-	-	-	-	0	Setda	SKPD	N	M	
x xx xx 01 10	Program Pelayanan Administrasi Perkantoran	Penyediaan alat tulis kantor				Kab. Bandung				215.114.065	215.114.065	-	-	-	-	-	215.114.065	Setda	SKPD	N	M	
x xx xx 01 11	Program Pelayanan Administrasi Perkantoran	Penyediaan barang cetakan dan penggandaan				Kab. Bandung				105.291.350	105.291.350	-	-	-	-	-	105.291.350	Setda	SKPD	N	M	

Kode Rekening	Program	Kegiatan	Rasionalisasi Kegiatan	Sasaran	Volume	Lokasi		Sumber Pendanaan											SKPD Pelaksana	Pengusul (SKPD/Wilayah)	Keterangan (T/TPD/N)	M/ TM
						Kecamatan	Desa	APBD Kab.				APBD Prov	APBN	CSR	PPP	Usaha Lain Yang Sah	Total					
								P2D	Pembiayaan	SKPD	JUMLAH APBD KAB.											
1	2	3	4	5	6	7	8	9	10	11	12=9+10+11	13	14	15	16	17	18=12+13+14+15+16+17	19	20	21	22	
x xx xx 01 12	Program Pelayanan Administrasi Perkantoran	Penyediaan komponen instalasi listrik/penerangan bangunan kantor				Kab. Bandung				361.890.000	361.890.000	-	-	-	-	-	361.890.000	Setda	SKPD	N	M	
x xx xx 01 13	Program Pelayanan Administrasi Perkantoran	Penyediaan peralatan dan perlengkapan kantor				Kab. Bandung				-	-	-	-	-	-	-	0	Setda	SKPD	N	M	
x xx xx 01 14	Program Pelayanan Administrasi Perkantoran	Penyediaan peralatan rumah tangga				Kab. Bandung				-	-	-	-	-	-	-	0	Setda	SKPD	N	M	
x xx xx 01 15	Program Pelayanan Administrasi Perkantoran	Penyediaan bahan bacaan dan peraturan perundang-undangan				Kab. Bandung				68.742.000	68.742.000	-	-	-	-	-	68.742.000	Setda	SKPD	N	M	
x xx xx 01 17	Program Pelayanan Administrasi Perkantoran	Penyediaan makanan dan minuman				Kab. Bandung				2.054.474.435	2.054.474.435	-	-	-	-	-	2.054.474.435	Setda	SKPD	N	M	
x xx xx 01 18	Program Pelayanan Administrasi Perkantoran	Rapat-rapat kordinasi dan konsultasi ke luar daerah				Kab. Bandung				525.275.000	525.275.000	-	-	-	-	-	525.275.000	Setda	SKPD	N	M	
x xx xx 01 19	Program Pelayanan Administrasi Perkantoran	Dst.....(Penyediaan tenaga Pendukung administrasi teknis dan perkantoran)				Kab. Bandung				406.484.000	406.484.000	-	-	-	-	-	406.484.000	Setda	SKPD	N	M	
x xx xx 02 05	Program peningkatan sarana dan prasarana aparatur	Pengadaan kendaraan dinas/operasional				Kab. Bandung				-	-	-	-	-	-	-	0	Setda	SKPD	N	M	
x xx xx 02 07	Program peningkatan sarana dan prasarana aparatur	Pengadaan perlengkapan gedung kantor				Kab. Bandung				38.641.000	38.641.000	-	-	-	-	-	38.641.000	Setda	SKPD	N	M	
x xx xx 02 08	Program peningkatan sarana dan prasarana aparatur	Pengadaan peralatan rumah jabatan/dinas				Kab. Bandung				83.575.000	83.575.000	-	-	-	-	-	83.575.000	Setda	SKPD	N	M	
x xx xx 02 09	Program peningkatan sarana dan prasarana aparatur	Pengadaan peralatan gedung kantor				Kab. Bandung				60.631.000	60.631.000	-	-	-	-	-	60.631.000	Setda	SKPD	N	M	
x xx xx 02 10	Program peningkatan sarana dan prasarana aparatur	Pengadaan mebeleur				Kab. Bandung				30.973.500	30.973.500	-	-	-	-	-	30.973.500	Setda	SKPD	N	M	
x xx xx 02 12	Program peningkatan sarana dan prasarana aparatur	Pengadaan alat komunikasi				Kab. Bandung				111.125.000	111.125.000	-	-	-	-	-	111.125.000	Setda	SKPD	N	M	
x xx xx 02 20	Program peningkatan sarana dan prasarana aparatur	Pemeliharaan rutin/berkala rumah jabatan				Kab. Bandung				92.014.720	92.014.720	-	-	-	-	-	92.014.720	Setda	SKPD	N	M	
x xx xx 02 21	Program peningkatan sarana dan prasarana aparatur	Pemeliharaan rutin/berkala rumah dinas				Kab. Bandung				35.590.000	35.590.000	-	-	-	-	-	35.590.000	Setda	SKPD	N	M	
x xx xx 02 22	Program peningkatan sarana dan prasarana aparatur	Pemeliharaan rutin/berkala gedung kantor				Kab. Bandung				1.269.035.850	1.269.035.850	-	-	-	-	-	1.269.035.850	Setda	SKPD	N	M	
x xx xx 02 23	Program peningkatan sarana dan prasarana aparatur	Pemeliharaan rutin/berkala mobil jabatan				Kab. Bandung				225.500.000	225.500.000	-	-	-	-	-	225.500.000	Setda	SKPD	N	M	
x xx xx 02 24	Program peningkatan sarana dan prasarana aparatur	Pemeliharaan rutin/berkala kendaraan dinas/operasional				Kab. Bandung				1.121.181.000	1.121.181.000	-	-	-	-	-	1.121.181.000	Setda	SKPD	N	M	
x xx xx 02 25	Program peningkatan sarana dan prasarana aparatur	Pemeliharaan rutin/berkala perlengkapan rumah jabatan/dinas				Kab. Bandung				27.816.000	27.816.000	-	-	-	-	-	27.816.000	Setda	SKPD	N	M	
x xx xx 02 26	Program peningkatan sarana dan prasarana aparatur	Pemeliharaan rutin/berkala perlengkapan gedung kantor				Kab. Bandung				-	-	-	-	-	-	-	0	Setda	SKPD	N	M	
x xx xx 02 27	Program peningkatan sarana dan prasarana aparatur	Pemeliharaan rutin/berkala peralatan rumah jabatan/dinas				Kab. Bandung				29.472.000	29.472.000	-	-	-	-	-	29.472.000	Setda	SKPD	N	M	
x xx xx 02 28	Program peningkatan sarana dan prasarana aparatur	Pemeliharaan rutin/berkala peralatan gedung kantor				Kab. Bandung				-	-	-	-	-	-	-	0	Setda	SKPD	N	M	
x xx xx 02 29	Program peningkatan sarana dan prasarana aparatur	Pemeliharaan rutin/berkala mebeleur				Kab. Bandung				-	-	-	-	-	-	-	0	Setda	SKPD	N	M	
x xx xx 02 42	Program peningkatan sarana dan prasarana aparatur	Rehabilitasi sedang/berat rumah gedung kantor				Kab. Bandung				-	-	-	-	-	-	-	0	Setda	SKPD	N	M	

Kode Rekening	Program	Kegiatan	Rasionalisasi Kegiatan	Sasaran	Volume	Lokasi		Sumber Pendanaan											SKPD Pelaksana	Pengusul (SKPD/Wilayah)	Keterangan (T/PD/N)	M/ TM
						Kecamatan	Desa	APBD Kab.				APBD Prov	APBN	CSR	PPP	Usaha Lain Yang Sah	Total					
								P2D	Pembiayaan	SKPD	JUMLAH APBD KAB.											
1	2	3	4	5	6	7	8	9	10	11	12=9+10+11	13	14	15	16	17	18=12+13+14+15+16+17	19	20	21	22	
x xx xx 03 02	Program peningkatan disiplin aparatur	Pengadaan pakaian dinas beserta perlengkapannya				Kab. Bandung				57.250.000	57.250.000	-	-	-	-	-	57.250.000	Setda	SKPD	N	M	
x xx xx 04 01	Program fasilitas pindah/purna tugas PNS	Pemulangan pegawai yang pensiun				Kab. Bandung				-	-	-	-	-	-	-	0	Setda	SKPD	N	M	
x xx xx 05 03	Program peningkatan kapasitas sumber daya aparatur	Bimbingan teknis implementasi peraturan perundang-undangan				Kab. Bandung				-	-	-	-	-	-	-	0	Setda	SKPD	N	M	
x xx xx 06 01	Program peningkatan pengembangan sistem pelaporan capaian kinerja dan keuangan	Penyusunan laporan capaian kinerja dan ikhtisar realisasi kinerja SKPD				Kab. Bandung				18.469.000	18.469.000	-	-	-	-	-	18.469.000	Setda	SKPD	N	M	
x xx xx 06 02	Program peningkatan pengembangan sistem pelaporan capaian kinerja dan keuangan	Penyusunan laporan keuangan semesteran				Kab. Bandung				28.119.000	28.119.000	-	-	-	-	-	28.119.000	Setda	SKPD	N	M	
x xx xx 06 04	Program peningkatan pengembangan sistem pelaporan capaian kinerja dan keuangan	Penyusunan pelaporan keuangan akhir tahun				Kab. Bandung				51.848.000	51.848.000	-	-	-	-	-	51.848.000	Setda	SKPD	N	M	
		<b>Jumlah Belanja Urusan SKPD</b>	<b>Jumlah Belanja Urusan SKPD</b>							<b>8.853.533.920</b>	<b>8.853.533.920</b>						<b>8.853.533.920</b>	Setda				
1 20 xx 26 02	Program Penataan Peraturan Perundang-undangan	Penyusunan rencana kerja rancangan peraturan perundang-undangan		Penyusunan rencana kerja rancangan peraturan perundang-undangan		Kab. Bandung				100.000.000	100.000.000						100.000.000	Setda	SKPD	N	M	
1 20 xx 26 04	Program Penataan Peraturan Perundang-undangan	Fasilitasi sosialisasi peraturan perundang-undangan		Fasilitasi sosialisasi peraturan perundang-undangan		Kab. Bandung				100.000.000	100.000.000						100.000.000	Setda	SKPD	N	M	
1 20 xx 26 06	Program Penataan Peraturan Perundang-undangan	Kajian peraturan perundang-undangan daerah terhadap peraturan perundang-undangan yang baru lebih tinggi dari keserasian antar peraturan perundang-undangan daerah		Kajian peraturan perundang-undangan daerah terhadap peraturan perundang-undangan baru, lebih tinggi dan keserasian antar peraturan perundang-undangan		Kab. Bandung				300.000.000	300.000.000						300.000.000	Setda	SKPD	N	M	
1 20 xx 17 06	Program Pembinaan dan Pengembangan Aparatur	Penyusunan instrumen analisis jabatan PNS		Penyusunan instrumen analisis jabatan PNS		Kab. Bandung				300.000.000	300.000.000						300.000.000	Setda	SKPD	N	M	
1 20 xx 26 01	Program Penataan Peraturan Perundang-undangan	Koordinasi kerjasama permasalahan peraturan perundang-undangan				Kab. Bandung				141.789.750	141.789.750						141.789.750	Setda	SKPD	N	M	
1 20 xx 26 02	Program Penataan Peraturan Perundang-undangan	Penyusunan rencana kerja rancangan peraturan perundang-undangan				Kab. Bandung				17.927.500	17.927.500						17.927.500	Setda	SKPD	N	M	
1 20 xx 26 03	Program Penataan Peraturan Perundang-undangan	Legislasi rancangan peraturan perundang-undangan				Kab. Bandung				314.117.500	314.117.500						314.117.500	Setda	SKPD	N	M	
1 20 xx 26 04	Program Penataan Peraturan Perundang-undangan	Fasilitasi sosialisasi peraturan perundang-undangan				Kab. Bandung				119.564.000	119.564.000						119.564.000	Setda	SKPD	N	M	
1 20 xx 26 06	Program Penataan Peraturan Perundang-undangan	Kajian peraturan perundang-undangan daerah terhadap peraturan perundang-undangan yang baru lebih tinggi dari keserasian antar peraturan perundang-undangan daerah				Kab. Bandung				23.680.000	23.680.000						23.680.000	Setda	SKPD	N	M	
1 20 xx 16 02	Program peningkatan pelayanan kedinasan kepala daerah/ wakil kepala daerah	Penerimaan kunjungan kerja pejabat negara/ departemen/ lembaga pemerintah non departemen/ luar negeri				Kab. Bandung				530.670.000	530.670.000						530.670.000	Setda	SKPD	N	M	
1 20 xx 16 03	Program peningkatan pelayanan kedinasan kepala daerah/ wakil kepala daerah	Rapat koordinasi unsur MUSPIDA				Kab. Bandung				98.418.000	98.418.000						98.418.000	Setda	SKPD	N	M	

Kode Rekening	Program	Kegiatan	Rasionalisasi Kegiatan	Sasaran	Volume	Lokasi		Sumber Pendanaan											SKPD Pelaksana	Pengusul (SKPD/Wilayah)	Keterangan (T/PPD/N)	M/ TM
						Kecamatan	Desa	APBD Kab.				APBD Prov	APBN	CSR	PPP	Usaha Lain Yang Sah	Total					
								P2D	Pembiayaan	SKPD	JUMLAH APBD KAB.											
1	2	3	4	5	6	7	8	9	10	11	12=9+10+11	13	14	15	16	17	18=12+13+14+15+16+17	19	20	21	22	
1 20 xx 16 04	Program peningkatan pelayanan kedinasan kepala daerah/ wakil kepala daerah	Rapat koordinasi pejabat pemerintah daerah				Kab. Bandung				212.660.000	212.660.000						212.660.000	Setda	SKPD	N	M	
1 20 xx 16 05	Program peningkatan pelayanan kedinasan kepala daerah/ wakil kepala daerah	Kunjungan kerja/ inspeksi kepala daerah/ wakil kepala daerah				Kab. Bandung				139.512.000	139.512.000						139.512.000	Setda	SKPD	N	M	
1 20 xx 16 06	Program peningkatan pelayanan kedinasan kepala daerah/ wakil kepala daerah	Koordinasi dengan pemerintah pusat dan pemerintah daerah lainnya				Kab. Bandung				271.320.000	271.320.000						271.320.000	Setda	SKPD	N	M	
1 25 xx 18 02	Program kerjasama informasi dengan media massa	Penyebarnya informasi penyelenggaraan pemerintahan daerah				Kab. Bandung				322.648.000	322.648.000						322.648.000	Setda	SKPD	N	M	
1 20 xx 17 16	Program peningkatan dan Pengembangan pengelolaan keuangan daerah	Peningkatan manajemen aset/ barang daerah				Kab. Bandung				715.000.000	715.000.000						715.000.000	Setda	SKPD	N	M	
1 20 xx 17 02	Program peningkatan dan Pengembangan pengelolaan keuangan daerah	penyusunan standar satuan harga				Kab. Bandung				100.000.000	100.000.000						100.000.000	Setda	SKPD	N	M	
1 20 xx 17 16	Program peningkatan dan Pengembangan pengelolaan keuangan daerah	Peningkatan manajemen aset/ barang daerah		Pengembangan Manajemen/ SIMDA Barang		Kab. Bandung				200.000.000	200.000.000						200.000.000	Setda	SKPD	N	M	
1 20 xx 26 02	Program Penataan Peraturan Perundang-undangan	Penyusunan rencana kerja rancangan peraturan perundang-undangan	Program penataan peraturan perundang-undangan	Penyusunan raperda tentang perubahan status desa yang layak menjadi kelurahan di Kecamatan Soreang		Kab. Bandung				100.000.000	100.000.000						100.000.000	Setda	SKPD	N	M	
1 20 xx 26 02	Program Penataan Peraturan Perundang-undangan	Penyusunan rencana kerja rancangan peraturan perundang-undangan		Penyusunan raperda hasil kajian penataan Desa Citaman dan Desa Nagreg Kecamatan Nagreg, kelurahan Baleendah, pemekaran kecamatan pangalengan dan kecamatan rancaekek		Kab. Bandung				100.000.000	100.000.000						100.000.000	Setda	SKPD	N	M	
1 20 xx 26 06	Program Penataan Peraturan Perundang-undangan	Kajian peraturan perundang-undangan daerah terhadap peraturan perundang-undangan yang baru lebih tinggi dari keserasian antar peraturan perundang-undangan daerah		Penyusunan laporan hasil evaluasi penyelenggaraan otonomi daerah di Kabupaten Bandung		Kab. Bandung				100.000.000	100.000.000						100.000.000	Setda	SKPD	N	M	
1 20 xx 17 19	Program peningkatan dan Pengembangan pengelolaan keuangan daerah	Intensifikasi dan Ekstensifikasi sumber-sumber pendapatan daerah		Kajian peningkatan PAD Kabupaten Bandung melalui kerjasama daerah		Kab. Bandung				100.000.000	100.000.000						100.000.000	Setda	SKPD	N	M	
1 20 xx 26 06	Program Penataan Peraturan Perundang-undangan	Kajian peraturan perundang-undangan daerah terhadap peraturan perundang-undangan yang baru lebih tinggi dari keserasian antar peraturan perundang-undangan daerah		Kajian kapasitas daerah dan daya saing daerah dalam penyelenggaraan otonomi daerah di Kabupaten Bandung		Kab. Bandung				100.000.000	100.000.000						100.000.000	Setda	SKPD	N	M	
1 20 xx 27 05	Program Penataan Daerah Otonomi Baru	Dst... Sosialisasi dan penyerahan urusan pemerintahan Kabupaten Bandung yang pengaturannya diserahkan kepada desa		Sosialisasi dan penyerahan urusan pemerintahan Kabupaten Bandung yang pengaturannya diserahkan kepada desa		Kab. Bandung				125.000.000	125.000.000						125.000.000	Setda	SKPD	N	M	

Kode Rekening	Program	Kegiatan	Rasionalisasi Kegiatan	Sasaran	Volume	Lokasi		Sumber Pendanaan										SKPD Pelaksana	Pengusul (SKPD/Wilayah)	Keterangan (T/PPD/N)	M/ TM
						Kecamatan	Desa	APBD Kab.				APBD Prov	APBN	CSR	PPP	Usaha Lain Yang Sah	Total				
								P2D	Pembiayaan	SKPD	JUMLAH APBD KAB.										
1	2	3	4	5	6	7	8	9	10	11	12=9+10+11	13	14	15	16	17	18=12+13+14+15+16+17	19	20	21	22
1 20 xx 26 06	Program Penataan Peraturan Perundang-undangan	Kajian peraturan perundang-undangan daerah terhadap peraturan perundang-undangan yang baru, lebih tinggi dari keserasian antar peraturan perundang-undangan daerah		Penyusunan raporda tentang penyelenggaraan desentralisasi dan pelaksanaan tugas pembantuan		Kab. Bandung				100.000.000	100.000.000						100.000.000	Setda	SKPD	N	M
1 20 xx 27 05	Program Penataan Daerah Otonomi Baru	dst... Sosialisasi penyelenggaraan asas desentralisasi di Kabupaten Bandung		Sosialisasi penyelenggaraan asas desentralisasi di Kabupaten Bandung		Kab. Bandung				100.000.000	100.000.000						100.000.000	Setda	SKPD	N	M
1 20 xx 20 03	Program peningkatan sistem pengawasan internal dan pengendalian pelaksanaan kebijakan KDH	Pengendalian manajemen pelaksanaan kebijakan KDH	Pembinaan Administrasi dan Peningkatan Kapasitas Kecamatan dan Kelurahan dalam Pelayanan Publik	Bintek/ sosialisasi, Lomba Kec/Kel, Penataan Perangkat Daerah (Evaluasi Penyelenggaraan Pemerintahan Kec/Kel)		Kab. Bandung				175.000.000	175.000.000						175.000.000	Setda	SKPD	N	M
1 20 xx 20 03	Program peningkatan sistem pengawasan internal dan pengendalian pelaksanaan kebijakan KDH	Pengendalian manajemen pelaksanaan kebijakan KDH	Pembinaan Administrasi dan Peningkatan penataan dan pembinaan perangkat daerah dalam Pelayanan Publik	Bintek/ sosialisasi, Penataan Perangkat Daerah (Evaluasi Penyelenggaraan Pemerintahan)		Kab. Bandung				200.000.000	200.000.000						200.000.000	Setda	SKPD	N	M
1 20 xx 27 03	Program Penataan Daerah Otonomi Baru	Fasilitasi percepatan penyelesaian tapal batas wilayah administrasi antar daerah	Penegasan Batas Daerah Kabupaten Bandung	Pemetaan titik - titik batas Kab. Bandung dan Pembangunan Pilar Batas Kecamatan di Kab. Bandung		Kab. Bandung				950.000.000	950.000.000						950.000.000	Setda	SKPD	N	M
1 20 xx 17 16	Program peningkatan dan Pengembangan pengelolaan keuangan daerah	Peningkatan manajemen aset/ barang daerah	Fasilitasi Penetapan lokasi pengadaan tanah	pembahasan bersama masyarakat, dan dibale terkait		Kab. Bandung				90.000.000	90.000.000						90.000.000	Setda	SKPD	N	M
1 20 xx 17 16	Program peningkatan dan Pengembangan pengelolaan keuangan daerah	Peningkatan manajemen aset/ barang daerah	Kegiatan Redistribusi tanah objek landreform	penyusunan sistem pendaftaran tanah		Kab. Bandung				600.000.000	600.000.000						600.000.000	Setda	SKPD	N	M
1 20 xx 25 01	Program Peningkatan Kerjasama Antar Pemerintah Daerah	Fasilitasi/pembentukan kerjasama antar daerah dalam penyediaan pelayanan publik	Pengembangan Kerjasama Daerah	Terbitnya Keputusan Bersama tentang Perjanjian Kerjasama dengan Kabupaten/Kota yang berbatasan		Kab. Bandung				200.000.000	200.000.000						200.000.000	Setda	SKPD	N	M
1 20 xx 20 03	Program peningkatan sistem pengawasan internal dan pengendalian pelaksanaan kebijakan KDH	Pengendalian manajemen pelaksanaan kebijakan KDH	Penyelenggaraan pelaksanaan kebijakan KDH	Fasilitasi PILKADA Bupati dan Wakil Bupati Bandung Tahun 2010		Kab. Bandung				500.000.000	500.000.000						500.000.000	Setda	SKPD	N	M
1 20 xx 20 03	Program peningkatan sistem pengawasan internal dan pengendalian pelaksanaan kebijakan KDH	Pengendalian manajemen pelaksanaan kebijakan KDH	Fasilitasi, Evaluasi dan Pelaporan Pelaksanaan P2TPD (Program Prakarsa Pembaharuan Tata Pemerintahan Daerah) oleh Dinas daerah dan Lembaga teknis daerah	Rapat Koordinasi, rapat evaluasi, monitoring dan laporan pelaksanaan P2TPD		Kab. Bandung				300.000.000	300.000.000						300.000.000	Setda	SKPD	N	M
1 20 xx 20 03	Program peningkatan sistem pengawasan internal dan pengendalian pelaksanaan kebijakan KDH	Pengendalian manajemen pelaksanaan kebijakan KDH	Penyusunan LPPD melalui sistem Teknologi Informasi	Pengumpulan bahan dari dibaleka, penyusunan oleh tim, pemasukan data ke simlapda, pelaporan ke depdagri		Kab. Bandung				250.000.000	250.000.000						250.000.000	Setda	SKPD	N	M
1 20 xx 20 03	Program peningkatan sistem pengawasan internal dan pengendalian pelaksanaan kebijakan KDH	Pengendalian manajemen pelaksanaan kebijakan KDH	Penyusunan Evaluasi Penyelenggaraan Pemerintahan Daerah	Rangkuman LPPD Kab. Bandung dipergunakan sebagai bahan Evaluasi Penyelenggaraan Pemerintahan Daerah		Kab. Bandung				250.000.000	250.000.000						250.000.000	Setda	SKPD	N	M
1 20 xx 16 01	Program peningkatan pelayanan kedinasan kepala daerah/ wakil kepala daerah	Dialog/ audiensi dengan tokoh-tokoh masyarakat, pimpinan/ anggota organisasi sosial dan masyarakat				Kab. Bandung				65.500.000	65.500.000						65.500.000	Setda	SKPD	N	M

Kode Rekening	Program	Kegiatan	Rasionalisasi Kegiatan	Sasaran	Volume	Lokasi		Sumber Pendanaan										SKPD Pelaksana	Pengusul (SKPD/Wilayah)	Keterangan (T/PT/N)	M/ TM
						Kecamatan	Desa	APBD Kab.				APBD Prov	APBN	CSR	PPP	Usaha Lain Yang Sah	Total				
								P2D	Pembiayaan	SKPD	JUMLAH APBD KAB.										
1	2	3	4	5	6	7	8	9	10	11	12=9+10+11	13	14	15	16	17	18=12+13+14+15+16+17	19	20	21	22
1 20 xx 20 03	Program peningkatan sistem pengawasan internal dan pengendalian pelaksanaan kebijakan KDH	Pengendalian manajemen pelaksanaan kebijakan KDH				Kab. Bandung				337.644.100	337.644.100						337.644.100	Setda	SKPD	N	M
1 20 xx 17 02	Program peningkatan dan Pengembangan pengelolaan keuangan daerah	penyusunan standar satuan harga		- Petunjuk teknis dan Standar harga satuan barang/jasa		Kab. Bandung				225.000.000	225.000.000						225.000.000	Setda	SKPD	N	M
1 20 xx 17 02	Program peningkatan dan Pengembangan pengelolaan keuangan daerah	penyusunan standar satuan harga		- Mendorong terlaksananya kegiatan sertifikasi bagi pengguna dan panitia penyedia barang / jasa serta mendorong tertib administrasi pelelangan pada SKPD (Procurement unit /ULB dan e procurement unit)		Kab. Bandung				300.000.000	300.000.000						300.000.000	Setda	SKPD	N	M
1 20 xx 26 02	Program Penataan Peraturan Perundang-undangan	Penyusunan rencana kerja rancangan peraturan perundang-undangan		- Memfasilitasi dan mendorong peningkatan pemahaman peraturan - peraturan yang menyangkut pelaksanaan pengadaan barang / jasa. ( Pembinaan Jasa Konstruksi dan pengadaan barang/jasa lainnya).		Kab. Bandung				75.000.000	75.000.000						75.000.000	Setda	SKPD	N	M
1 20 xx 26 02	Program Penataan Peraturan Perundang-undangan	Penyusunan rencana kerja rancangan peraturan perundang-undangan		- Mendorong terlaksana peningkatan kualitas pelaksanaan kegiatan Pembangunan. (Monitoring Pekerjaan)		Kab. Bandung				150.000.000	150.000.000						150.000.000	Setda	SKPD	N	M
1 20 xx 26 02	Program Penataan Peraturan Perundang-undangan	Penyusunan rencana kerja rancangan peraturan perundang-undangan		- Memfasilitasi penerbitan pelaporan pelaksanaan kegiatan pembangunan & mendorong meningkatkan pelayanan administrasi kegiatan pembangunan lainnya. (Evaluasi dan Pelaporan)		Kab. Bandung				100.000.000	100.000.000						100.000.000	Setda	SKPD	N	M
1 20 xx 20 03	Program peningkatan sistem pengawasan internal dan pengendalian pelaksanaan kebijakan KDH	Pengendalian manajemen pelaksanaan kebijakan KDH	Fasilitasi dan Koordinasi Pembinaan BUMD	Terlaksananya pembinaan pengawasan terhadap BUMD 15 PD, BPR, 1 PDAM dan 1 PT CBS dan terevaluasinya kegiatan usaha		Kab. Bandung				200.000.000	200.000.000						200.000.000	Setda	SKPD	N	M
1 20 xx 20 03	Program peningkatan sistem pengawasan internal dan pengendalian pelaksanaan kebijakan KDH	Pengendalian manajemen pelaksanaan kebijakan KDH	Fasilitasi dan Koordinasi Sarana Prasarana Perekonomian Daerah	Meningkatnya ketersediaan akses pemasaran bagi produk pedesaan		Kab. Bandung				200.000.000	200.000.000						200.000.000	Setda	SKPD	N	M
1 20 xx 20 03	Program peningkatan sistem pengawasan internal dan pengendalian pelaksanaan kebijakan KDH	Pengendalian manajemen pelaksanaan kebijakan KDH	Fasilitasi dan Koordinasi Bantuan Permodalan	Meningkatnya pembinaan dan monitoring terhadap usaha mikro		Kab. Bandung				200.000.000	200.000.000						200.000.000	Setda	SKPD	N	M
1 20 xx 20 03	Program peningkatan sistem pengawasan internal dan pengendalian pelaksanaan kebijakan KDH	Pengendalian manajemen pelaksanaan kebijakan KDH	Fasilitasi dan Koordinasi Distribusi Promosi Produk Unggulan Daerah	Meningkatnya peran dan fungsi fasilitasi produk-produk unggulan		Kab. Bandung				200.000.000	200.000.000						200.000.000	Setda	SKPD	N	M

Kode Rekening	Program	Kegiatan	Rasionalisasi Kegiatan	Sasaran	Volume	Lokasi		Sumber Pendanaan										SKPD Pelaksana	Pengusul (SKPD/Wilayah)	Keterangan (T/TPD/N)	M/ TM
						Kecamatan	Desa	APBD Kab.				APBD Prov	APBN	CSR	PPP	Usaha Lain Yang Sah	Total				
								P2D	Pembiayaan	SKPD	JUMLAH APBD KAB.										
1	2	3	4	5	6	7	8	9	10	11	12=9+10+11	13	14	15	16	17	18=12+13+14+15+16+17	19	20	21	22
1 20 xx 20 03	Program peningkatan sistem pengawasan internal dan pengendalian pelaksanaan kebijakan KDH	Pengendalian manajemen pelaksanaan kebijakan KDH	Fasilitasi Penyaluran Bantuan Keuangan pada Masyarakat	Meningkatnya pembinaan dan monitoring terhadap usaha mikro		Kab. Bandung				200.000.000	200.000.000						200.000.000	Setda	SKPD	N	M
		<b>Jumlah Belanja Urusan Program</b>						-	-	10.600.450.850	10.600.450.850	-	-	-	-	-	10.600.450.850	Setda			
		<b>Jumlah Total</b>						-	-	19.453.984.770	19.453.984.770	-	-	-	-	-	19.453.984.770	Setda			
x xx xx 01 01	Program Pelayanan Administrasi Perkantoran	Penyediaan jasa surat menyurat	Program Pelayanan Administrasi Perkantoran	Penyediaan Surat Menyurat		Kab. Bandung				6.000.000	6.000.000						6.000.000	Bapapsi	SKPD	N	M
x xx xx 01 02	Program Pelayanan Administrasi Perkantoran	Penyediaan jasa komunikasi, sumber daya air dan listrik		Penyedia Jasa Komunikasi Sbr Daya Air & Listrik		Kab. Bandung				60.000.000	60.000.000						60.000.000	Bapapsi	SKPD	N	M
x xx xx 01 04	Program Pelayanan Administrasi Perkantoran	Penyediaan jasa jaminan pemeliharaan kesehatan PNS		Penyedia Jaminan Pemeliharaan Kesehatan		Kab. Bandung				45.000.000	45.000.000						45.000.000	Bapapsi	SKPD	N	M
x xx xx 01 08	Program Pelayanan Administrasi Perkantoran	Penyediaan jasa kebersihan kantor		Penyediaan Jasa Kebersihan Kantor		Kab. Bandung				80.000.000	80.000.000						80.000.000	Bapapsi	SKPD	N	M
x xx xx 01 10	Program Pelayanan Administrasi Perkantoran	Penyediaan alat tulis kantor		Penyedia Alat Tulis Kantor		Kab. Bandung				70.000.000	70.000.000						70.000.000	Bapapsi	SKPD	N	M
x xx xx 01 11	Program Pelayanan Administrasi Perkantoran	Penyediaan barang cetakan dan penggandaan		Penyedia barang cetakan dan penggandaan		Kab. Bandung				75.000.000	75.000.000						75.000.000	Bapapsi	SKPD	N	M
x xx xx 01 12	Program Pelayanan Administrasi Perkantoran	Penyediaan komponen instalasi listrik/penerangan bangunan kantor		Penyediaan Komponen Instalasi Listrik/Penerangan Bangunan Kantor		Kab. Bandung				25.000.000	25.000.000						25.000.000	Bapapsi	SKPD	N	M
x xx xx 01 13	Program Pelayanan Administrasi Perkantoran	Penyediaan peralatan dan perlengkapan kantor		Penyediaan Peralatan dan Perlengkapan Kantor		Kab. Bandung				100.000.000	100.000.000						100.000.000	Bapapsi	SKPD	N	M
x xx xx 01 14	Program Pelayanan Administrasi Perkantoran	Penyediaan peralatan rumah tangga		Penyediaan Peralatan Rumah Tangga		Kab. Bandung				10.000.000	10.000.000						10.000.000	Bapapsi	SKPD	N	M
x xx xx 01 15	Program Pelayanan Administrasi Perkantoran	Penyediaan bahan bacaan dan peraturan perundang-undangan		Penyediaan bahan bacaan & peraturan perundang-undangan		Kab. Bandung				40.000.000	40.000.000						40.000.000	Bapapsi	SKPD	N	M
x xx xx 01 17	Program Pelayanan Administrasi Perkantoran	Penyediaan makanan dan minuman		Penyediaan Makanan dan Minuman		Kab. Bandung				40.000.000	40.000.000						40.000.000	Bapapsi	SKPD	N	M
x xx xx 01 18	Program Pelayanan Administrasi Perkantoran	Rapat-rapat kordinasi dan konsultasi ke luar daerah		Rapat-rapat Kordinasi dan Konsultasi ke Luar Daerah		Kab. Bandung				100.000.000	100.000.000						100.000.000	Bapapsi	SKPD	N	M
x xx xx 01 19	Program Pelayanan Administrasi Perkantoran	Penyediaan Tenaga Pendukung Administrasi/Tehnis dan perkantoran		Kegiatan Penyediaan Tenaga Pendukung Administrasi/Tehnis dan perkantoran		Kab. Bandung				150.000.000	150.000.000						150.000.000	Bapapsi	SKPD	N	M
x xx xx 01 20	Program Pelayanan Administrasi Perkantoran	Rapat-rapat kordinasi dan konsultasi ke dalam daerah		Rapat-rapat kordinasi dan konsultasi ke dalam daerah		Kab. Bandung				250.000.000	250.000.000						250.000.000	Bapapsi	SKPD	N	M
x xx xx 02 10	Program peningkatan sarana dan prasarana aparatur	Pengadaan mebelur	Program Peningkatan Sarana dan Prasarana Aparatur	Pengadaan Meubeler		Kab. Bandung				100.000.000	100.000.000						100.000.000	Bapapsi	SKPD	N	M
x xx xx 02 22	Program peningkatan sarana dan prasarana aparatur	Pemeliharaan rutin/berkala gedung kantor		Pemeliharaan Rutin/Berkala Gedung Kantor		Kab. Bandung				250.000.000	250.000.000						250.000.000	Bapapsi	SKPD	N	M
x xx xx 02 24	Program peningkatan sarana dan prasarana aparatur	Pemeliharaan rutin/berkala kendaraan dinas/operasional		Pemeliharaan rutin/berkala kendaraan dinas/operasional		Kab. Bandung				250.000.000	250.000.000						250.000.000	Bapapsi	SKPD	N	M
x xx xx 02 30	Program peningkatan sarana dan prasarana aparatur	Pemeliharaan rutin / berkala arsip		Pemeliharaan rutin / berkala arsip		Kab. Bandung				75.000.000	75.000.000						75.000.000	Bapapsi	SKPD	N	M
x xx xx 02 31	Program peningkatan sarana dan prasarana aparatur	Pemeliharaan rutin/berkala software,hardware dan jaringan		Pemeliharaan rutin/berkala software,hardware dan jaringan		Kab. Bandung				150.000.000	150.000.000						150.000.000	Bapapsi	SKPD	N	M
x xx xx 03 05	Program peningkatan disiplin aparatur	Pengadaan pakaian khusus hari-hari tertentu	Program peningkatan disiplin aparatur	Pengadaan pakaian khusus hari-hari tertentu		Kab. Bandung				75.000.000	75.000.000						75.000.000	Bapapsi	SKPD	N	M
x xx xx 06 01	Program peningkatan pengembangan sistem pelaporan capaian kinerja dan keuangan	Penyusunan laporan capaian kinerja dan ikhtisar realisasi kinerja SKPD	Program peningkatan pengembangan sistem pelaporan Pencapaian kinerja dan keuangan	Penyusunan laporan capaian kinerja & ikhtisar realisasi kinerja SKPD		Kab. Bandung				5.000.000	5.000.000						5.000.000	Bapapsi	SKPD	N	M



Kode Rekening	Program	Kegiatan	Rasionalisasi Kegiatan	Sasaran	Volume	Lokasi		Sumber Pendanaan											SKPD Pelaksana	Pengusul (SKPD/Wilayah)	Keterangan (T/TPD/N)	M/ TM
						Kecamatan	Desa	APBD Kab.				APBD Prov	APBN	CSR	PPP	Usaha Lain Yang Sah	Total					
								P2D	Pembiayaan	SKPD	JUMLAH APBD KAB.											
1	2	3	4	5	6	7	8	9	10	11	12=9+10+11	13	14	15	16	17	18=12+13+14+15+16+17	19	20	21	22	
x xx xx 06 02	Program peningkatan pengembangan sistem pelaporan capaian kinerja dan keuangan	Penyusunan laporan keuangan semesteran		Penyusunan laporan keuangan semesteran		Kab. Bandung				7.500.000	7.500.000						7.500.000	Bapapsi	SKPD	N	M	
x xx xx 06 03	Program peningkatan pengembangan sistem pelaporan capaian kinerja dan keuangan	Penyusunan pelaporan prognosis realisasi anggaran		Penyusunan pelaporan prognosis realisasi anggaran		Kab. Bandung				7.500.000	7.500.000						7.500.000	Bapapsi	SKPD	N	M	
x xx xx 06 04	Program peningkatan pengembangan sistem pelaporan capaian kinerja dan keuangan	Penyusunan pelaporan keuangan akhir tahun		Penyusunan pelaporan keuangan akhir tahun		Kab. Bandung				5.000.000	5.000.000						5.000.000	Bapapsi	SKPD	N	M	
		<b>Jumlah Belanja Urusan SKPD</b>								<b>1.976.000.000</b>	<b>1.976.000.000</b>						<b>1.976.000.000</b>	Bapapsi				
1 24 xx 15 02	Program perbaikan sistem administrasi kearsipan	Pengumpulan data	Program Perbaikan Sistem Administrasi kearsipan	Pengumpulan Data		Kab. Bandung				75.000.000	75.000.000						75.000.000	Bapapsi	SKPD	N	M	
1 24 xx 16 01	Program penyelamatan dan pelestarian dokumen/arsip daerah	Pengadaan sarana pengolahan dan penyimpanan arsip	Program Penyelamatan dan pelestarian dokumen/arsip daerah	Pengadaan sarana pengolahan dan penyimpanan arsip		Kab. Bandung				500.000.000	500.000.000						500.000.000	Bapapsi	SKPD	N	M	
1 24 xx 16 02	Program penyelamatan dan pelestarian dokumen/arsip daerah	Pendataan dan penataan dokumen/arsip daerah		Pendataan dan Penataan Dokumen Arsip Daerah		Kab. Bandung				100.000.000	100.000.000						100.000.000	Bapapsi	SKPD	N	M	
1 24 xx 18 03	Program peningkatan kualitas pelayanan informasi	Sosialisasi/penyuluhan kearsipan di lingkungan instansi pemerintah/swasta	Program Peningkatan kualitas pelayanan informasi	Sosialisasi/penyuluhan kearsipan di lingkungan instansi pemerintah / swasta		Kab. Bandung				100.000.000	100.000.000						100.000.000	Bapapsi	SKPD	N	M	
1 24 xx 18 02	Program peningkatan kualitas pelayanan informasi	Penyediaan sarana layanan informasi arsip		Penyediaan Sarana Layanan Informasi Arsip		Kab. Bandung				175.000.000	175.000.000						175.000.000	Bapapsi	SKPD	N	M	
1 24 xx 18 08	Program peningkatan kualitas pelayanan informasi	Penyediaan sarana layanan informasi arsip	Program Pengembangan komunikasi, informasi dan Media Massa	Pembinaan & pengembangan jaringan komunikasi & informasi		Kab. Bandung				1.036.191.000	1.036.191.000						1.036.191.000	Bapapsi	SKPD	N	M	
1 26 xx 21 05	Program Pengembangan Budaya Baca dan Pembinaan Perpustakaan	Penyediaan bantuan pengembangan perpustakaan dan minat baca di daerah	Program Pengembangan dan Pemberdayaan Minat Baca Masyarakat	Penyediaan bantuan pengembangan perpustakaan dan minat membaca di daerah		Kab. Bandung				320.000.000	320.000.000						320.000.000	Bapapsi	SKPD	N	M	
1 01 xx 21 08	Program Pengembangan Budaya Baca dan Pembinaan Perpustakaan	Publikasi dan sosialisasi minat dan budaya baca		Publikasi dan sosialisasi minat dan budaya baca		Kab. Bandung				220.000.000	220.000.000						220.000.000	Bapapsi	SKPD	N	M	
		<b>Jumlah Belanja Urusan Program</b>								<b>2.526.191.000</b>	<b>2.526.191.000</b>						<b>2.526.191.000</b>	Bapapsi				
		<b>Jumlah Total</b>								<b>4.502.191.000</b>	<b>4.502.191.000</b>						<b>4.502.191.000</b>	Bapapsi				
x xx xx 01 01	Program Pelayanan Administrasi Perkantoran	Penyediaan jasa surat menyurat				Kab. Bandung				74.344.000	74.344.000						74.344.000	Sekretariat DPRD	SKPD	N	M	
x xx xx 01 02	Program Pelayanan Administrasi Perkantoran	Penyediaan jasa komunikasi, sumber daya air dan listrik				Kab. Bandung				189.200.000	189.200.000						189.200.000	Sekretariat DPRD	SKPD	N	M	
x xx xx 01 03	Program Pelayanan Administrasi Perkantoran	Penyediaan jasa peralatan dan perlengkapan kantor				Kab. Bandung				12.000.000	12.000.000						12.000.000	Sekretariat DPRD	SKPD	N	M	
x xx xx 01 05	Program Pelayanan Administrasi Perkantoran	Penyediaan jasa jaminan barang milik daerah				Kab. Bandung				73.724.000	73.724.000						73.724.000	Sekretariat DPRD	SKPD	N	M	
x xx xx 01 06	Program Pelayanan Administrasi Perkantoran	Penyediaan jasa pemeliharaan dan perizinan kendaraan dinas/operasional				Kab. Bandung				13.050.000	13.050.000						13.050.000	Sekretariat DPRD	SKPD	N	M	
x xx xx 01 08	Program Pelayanan Administrasi Perkantoran	Penyediaan jasa kebersihan kantor				Kab. Bandung				129.350.000	129.350.000						129.350.000	Sekretariat DPRD	SKPD	N	M	
x xx xx 01 09	Program Pelayanan Administrasi Perkantoran	Penyediaan jasa perbaikan peralatan kerja				Kab. Bandung				97.050.000	97.050.000						97.050.000	Sekretariat DPRD	SKPD	N	M	
x xx xx 01 10	Program Pelayanan Administrasi Perkantoran	Penyediaan alat tulis kantor				Kab. Bandung				380.728.050	380.728.050						380.728.050	Sekretariat DPRD	SKPD	N	M	
x xx xx 01 11	Program Pelayanan Administrasi Perkantoran	Penyediaan barang cetakan dan penggandaan				Kab. Bandung				273.029.500	273.029.500						273.029.500	Sekretariat DPRD	SKPD	N	M	

Kode Rekening	Program	Kegiatan	Rasionalisasi Kegiatan	Sasaran	Volume	Lokasi		Sumber Pendanaan											SKPD Pelaksana	Pengusul (SKPD/Wilayah)	Keterangan (T/PPD/N)	M/TM
						Kecamatan	Desa	APBD Kab.				APBD Prov	APBN	CSR	PPP	Usaha Lain Yang Sah	Total					
								P2D	Pembiayaan	SKPD	JUMLAH APBD KAB.											
1	2	3	4	5	6	7	8	9	10	11	12=9+10+11	13	14	15	16	17	18=12+13+14+15+16+17	19	20	21	22	
x xx xx 01 12	Program Pelayanan Administrasi Perkantoran	Penyediaan komponen instalasi listrik/penerangan bangunan kantor				Kab. Bandung				24.117.000	24.117.000						24.117.000	Sekretariat DPRD	SKPD	N	M	
x xx xx 01 13	Program Pelayanan Administrasi Perkantoran	Penyediaan peralatan dan perlengkapan kantor				Kab. Bandung				35.000.000	35.000.000						35.000.000	Sekretariat DPRD	SKPD	N	M	
x xx xx 01 14	Program Pelayanan Administrasi Perkantoran	Penyediaan peralatan rumah tangga				Kab. Bandung				5.500.000	5.500.000						5.500.000	Sekretariat DPRD	SKPD	N	M	
x xx xx 01 15	Program Pelayanan Administrasi Perkantoran	Penyediaan bahan bacaan dan peraturan perundang-undangan				Kab. Bandung				296.000.000	296.000.000						296.000.000	Sekretariat DPRD	SKPD	N	M	
x xx xx 01 16	Program Pelayanan Administrasi Perkantoran	Penyediaan bahan logistik kantor				Kab. Bandung				107.500.000	107.500.000						107.500.000	Sekretariat DPRD	SKPD	N	M	
x xx xx 01 17	Program Pelayanan Administrasi Perkantoran	Penyediaan makanan dan minuman				Kab. Bandung				1.752.730.000	1.752.730.000						1.752.730.000	Sekretariat DPRD	SKPD	N	M	
x xx xx 01 18	Program Pelayanan Administrasi Perkantoran	Rapat-rapat kordinasi dan konsultasi ke luar daerah				Kab. Bandung				443.415.000	443.415.000						443.415.000	Sekretariat DPRD	SKPD	N	M	
x xx xx 01 19	Program Pelayanan Administrasi Perkantoran	Penyediaan tenaga Pendukung administrasi teknis dan perkantoran				Kab. Bandung				27.300.000	27.300.000						27.300.000	Sekretariat DPRD	SKPD	N	M	
x xx xx 02 05	Program peningkatan sarana dan prasarana aparatur	Pengadaan kendaraan dinas/operasional				Kab. Bandung				2.247.590.000	2.247.590.000						2.247.590.000	Sekretariat DPRD	SKPD	N	M	
x xx xx 02 22	Program peningkatan sarana dan prasarana aparatur	Pemeliharaan rutin/berkala gedung kantor				Kab. Bandung				332.359.000	332.359.000						332.359.000	Sekretariat DPRD	SKPD	N	M	
x xx xx 02 23	Program peningkatan sarana dan prasarana aparatur	Pemeliharaan rutin/berkala mobil jabatan				Kab. Bandung				-	-						0	Sekretariat DPRD	SKPD	N	M	
x xx xx 02 24	Program peningkatan sarana dan prasarana aparatur	Pemeliharaan rutin/berkala kendaraan dinas/operasional				Kab. Bandung				-	-						0	Sekretariat DPRD	SKPD	N	M	
x xx xx 02 44	Program peningkatan sarana dan prasarana aparatur	Rehabilitasi sedang/berat kendaraan dinas/operasional				Kab. Bandung				46.250.000	46.250.000						46.250.000	Sekretariat DPRD	SKPD	N	M	
x xx xx 02 45	Program peningkatan sarana dan prasarana aparatur	Pengadaan asuransi Kendaraan				Kab. Bandung				41.342.000	41.342.000						41.342.000	Sekretariat DPRD	SKPD	N	M	
x xx xx 02 47	Program peningkatan sarana dan prasarana aparatur	Penyediaan Jasa/Sewa Rumah Jabatan, Kendaraan dan Perlengkapan Kantor (Asuransi Kendaraan Dinas)				Kab. Bandung				-	-						0	Sekretariat DPRD	SKPD	N	M	
x xx xx 03 02	Program peningkatan disiplin aparatur	Pengadaan pakaian dinas beserta perlengkapannya				Kab. Bandung				339.150.000	339.150.000						339.150.000	Sekretariat DPRD	SKPD	N	M	
x xx xx 03 03	Program peningkatan disiplin aparatur	Pengadaan pakaian kerja lapangan				Kab. Bandung				350.000.000	350.000.000						350.000.000	Sekretariat DPRD	SKPD	N	M	
x xx xx 03 05	Program peningkatan disiplin aparatur	Pengadaan pakaian khusus hari-hari tertentu				Kab. Bandung				134.425.000	134.425.000						134.425.000	Sekretariat DPRD	SKPD	N	M	
x xx xx 05 01	Program peningkatan kapasitas sumber daya aparatur	Pendidikan dan pelatihan formal	Pendidikan dan pelatihan formal (Bimbingan dan Konseling Peningkatan SDM)			Kab. Bandung				32.000.000	32.000.000						32.000.000	Sekretariat DPRD	SKPD	N	M	
x xx xx 06 01	Program peningkatan pengembangan sistem pelaporan capaian kinerja dan keuangan	Penyusunan laporan capaian kinerja dan iktisrar realisasi kinerja SKPD				Kab. Bandung				51.671.000	51.671.000						51.671.000	Sekretariat DPRD	SKPD	N	M	
x xx xx 06 02	Program peningkatan pengembangan sistem pelaporan capaian kinerja dan keuangan	Penyusunan laporan keuangan semesteran				Kab. Bandung				53.346.000	53.346.000						53.346.000	Sekretariat DPRD	SKPD	N	M	
x xx xx 06 03	Program peningkatan pengembangan sistem pelaporan capaian kinerja dan keuangan	Penyusunan pelaporan prognosis realisasi anggaran				Kab. Bandung				78.751.750	78.751.750						78.751.750	Sekretariat DPRD	SKPD	N	M	

Kode Rekening	Program	Kegiatan	Rasionalisasi Kegiatan	Sasaran	Volume	Lokasi		Sumber Pendanaan										SKPD Pelaksana	Pengusul (SKPD/Wilayah)	Keterangan (T/PPD/N)	M/ TM
						Kecamatan	Desa	APBD Kab.				APBD Prov	APBN	CSR	PPP	Usaha Lain Yang Sah	Total				
								P2D	Pembiayaan	SKPD	JUMLAH APBD KAB.										
1	2	3	4	5	6	7	8	9	10	11	12=9+10+11	13	14	15	16	17	18=12+13+14+15+16+17	19	20	21	22
x	xx	xx	06	04	Program peningkatan pengembangan sistem pelaporan capaian kinerja dan keuangan	Penyusunan pelaporan keuangan akhir tahun					43.948.750	43.948.750					43.948.750	Sekretariat DPRD	SKPD	N	M
					<b>Jumlah Belanja Urusan SKPD</b>				-	-	<b>7.684.871.050</b>	<b>7.684.871.050</b>					<b>7.684.871.050</b>	Sekretariat DPRD			
1	20	xx	15	01	Program peningkatan kapasitas lembaga perwakilan rakyat daerah	Pembahasan rancangan peraturan daerah	Kab. Bandung			1.156.621.000	1.156.621.000						1.156.621.000	Sekretariat DPRD	SKPD	N	M
1	20	xx	15	02	Program peningkatan kapasitas lembaga perwakilan rakyat daerah	Hearing/ dialog dan koordinasi dengan pejabat pemerintah daerah dan tokoh masyarakat/ tokoh agama	Kab. Bandung			332.784.450	332.784.450						332.784.450	Sekretariat DPRD	SKPD	N	M
1	20	xx	15	03	Program peningkatan kapasitas lembaga perwakilan rakyat daerah	Rapat-rapat alat kelengkapan dewan	Kab. Bandung			2.633.400.900	2.633.400.900						2.633.400.900	Sekretariat DPRD	SKPD	N	M
1	20	xx	15	04	Program peningkatan kapasitas lembaga perwakilan rakyat daerah	Rapat-rapat paripurna	Kab. Bandung			278.567.000	278.567.000						278.567.000	Sekretariat DPRD	SKPD	N	M
1	20	xx	15	05	Program peningkatan kapasitas lembaga perwakilan rakyat daerah	Kegiatan Reses	Kab. Bandung			1.093.232.000	1.093.232.000						1.093.232.000	Sekretariat DPRD	SKPD	N	M
1	20	xx	15	06	Program peningkatan kapasitas lembaga perwakilan rakyat daerah	Kunjungan kerja pimpinan dan anggota DPRD dalam daerah	Kab. Bandung			416.054.250	416.054.250						416.054.250	Sekretariat DPRD	SKPD	N	M
1	20	xx	15	07	Program peningkatan kapasitas lembaga perwakilan rakyat daerah	Peningkatan kapasitas pimpinan dan anggota DPRD	Kab. Bandung			1.599.232.000	1.599.232.000						1.599.232.000	Sekretariat DPRD	SKPD	N	M
1	20	xx	15	08	Program peningkatan kapasitas lembaga perwakilan rakyat daerah	Sosialisasi peraturan perundang-undangan	Kab. Bandung			38.815.200	38.815.200						38.815.200	Sekretariat DPRD	SKPD	N	M
1	20	xx	26	01	Program Penataan Peraturan Perundang-undangan	Koordinasi kerjasama permasalahan peraturan perundang-undangan	Kab. Bandung			72.768.800	72.768.800						72.768.800	Sekretariat DPRD	SKPD	N	M
1	20	xx	26	06	Program Penataan Peraturan Perundang-undangan	Kajian peraturan perundang-undangan daerah terhadap peraturan perundang-undangan yang baru lebih tinggi dan keserasian antar peraturan perundang-undangan daerah	Kab. Bandung			72.770.000	72.770.000						72.770.000	Sekretariat DPRD	SKPD	N	M
					<b>Jumlah Belanja Urusan Program</b>				-	-	<b>7.694.245.600</b>	<b>7.694.245.600</b>					<b>7.694.245.600</b>	Sekretariat DPRD			
					<b>Jumlah Total</b>				-	-	<b>15.379.116.650</b>	<b>15.379.116.650</b>					<b>15.379.116.650</b>	Sekretariat DPRD			
x	xx	xx	01	01	Program Pelayanan Administrasi Perkantoran	Penyediaan jasa surat menyurat	Kab. Bandung										0	BKPP	SKPD	N	M
x	xx	xx	01	02	Program Pelayanan Administrasi Perkantoran	Penyediaan jasa komunikasi, sumber daya air dan listrik	Kab. Bandung			59.760.000	59.760.000						59.760.000	BKPP	SKPD	N	M
x	xx	xx	01	04	Program Pelayanan Administrasi Perkantoran	Penyediaan jasa jaminan pemeliharaan kesehatan PNS	Kab. Bandung			40.000.000	40.000.000						40.000.000	BKPP	SKPD	N	M

Kode Rekening	Program	Kegiatan	Rasionalisasi Kegiatan	Sasaran	Volume	Lokasi		Sumber Pendanaan											SKPD Pelaksana	Pengusul (SKPD/Wilayah)	Keterangan (T/PT/N)	M/TM
						Kecamatan	Desa	APBD Kab.				APBD Prov	APBN	CSR	PPP	Usaha Lain Yang Sah	Total					
								P2D	Pembiayaan	SKPD	JUMLAH APBD KAB.											
1	2	3	4	5	6	7	8	9	10	11	12=9+10+11	13	14	15	16	17	18=12+13+14+15+16+17	19	20	21	22	
x	xx	xx	01	08	Program Pelayanan Administrasi Perkantoran	Penyediaan jasa kebersihan kantor					54.834.500	54.834.500						54.834.500	BKPP	SKPD	N	M
x	xx	xx	01	10	Program Pelayanan Administrasi Perkantoran	Penyediaan alat tulis kantor					56.046.000	56.046.000						56.046.000	BKPP	SKPD	N	M
x	xx	xx	01	11	Program Pelayanan Administrasi Perkantoran	Penyediaan barang cetakan dan penggandaan					56.627.500	56.627.500						56.627.500	BKPP	SKPD	N	M
x	xx	xx	01	12	Program Pelayanan Administrasi Perkantoran	Penyediaan komponen instalasi listrik/penerangan bangunan kantor					26.613.000	26.613.000						26.613.000	BKPP	SKPD	N	M
x	xx	xx	01	13	Program Pelayanan Administrasi Perkantoran	Penyediaan peralatan dan perlengkapan kantor					52.791.000	52.791.000						52.791.000	BKPP	SKPD	N	M
x	xx	xx	01	15	Program Pelayanan Administrasi Perkantoran	Penyediaan bahan bacaan dan peraturan perundang-undangan					8.000.000	8.000.000						8.000.000	BKPP	SKPD	N	M
x	xx	xx	01	17	Program Pelayanan Administrasi Perkantoran	Penyediaan makanan dan minuman					131.334.000	131.334.000						131.334.000	BKPP	SKPD	N	M
x	xx	xx	01	18	Program Pelayanan Administrasi Perkantoran	Rapat-rapat koordinasi dan konsultasi ke luar daerah					125.750.000	125.750.000						125.750.000	BKPP	SKPD	N	M
x	xx	xx	01	19	Program Pelayanan Administrasi Perkantoran	Penyediaan Tenaga Pendukung Administrasi Teknis					40.300.000	40.300.000						40.300.000	BKPP	SKPD	N	M
x	xx	xx	01	20	Program Pelayanan Administrasi Perkantoran	Rapat-rapat koordinasi dan konsultasi ke dalam daerah					30.000.000	30.000.000						30.000.000	BKPP	SKPD	N	M
x	xx	xx	01	22	Program Pelayanan Administrasi Perkantoran	Penunjang Hari-hari Besar Bersejarah					13.925.000	13.925.000						13.925.000	BKPP	SKPD	N	M
x	xx	xx	02	22	Program peningkatan sarana dan prasarana aparatur	Pemeliharaan rutin/berkala gedung kantor					49.000.000	49.000.000						49.000.000	BKPP	SKPD	N	M
x	xx	xx	02	24	Program peningkatan sarana dan prasarana aparatur	Pemeliharaan rutin/berkala kendaraan dinas/operasional					137.515.000	137.515.000						137.515.000	BKPP	SKPD	N	M
x	xx	xx	02	22	Program peningkatan sarana dan prasarana aparatur	Pemeliharaan rutin/berkala gedung kantor					500.000	500.000						500.000	BKPP	SKPD	N	M
x	xx	xx	04	01	Program fasilitas pindah/purna tugas PNS	Pemulangan pegawai yang pensiun					755.000.000	755.000.000						755.000.000	BKPP	SKPD	N	M
x	xx	xx	04	04	Program fasilitas pindah/purna tugas PNS	dst..... (pemberian uang kadeweuh pensiun PNS)												0	BKPP	SKPD	N	M
x	xx	xx	05	01	Program peningkatan kapasitas sumber daya aparatur	Pendidikan dan pelatihan formal					400.000.000	400.000.000						400.000.000	BKPP	SKPD	N	M

Kode Rekening	Program	Kegiatan	Rasionalisasi Kegiatan	Sasaran	Volume	Lokasi		Sumber Pendanaan											SKPD Pelaksana	Pengusul (SKPD/Wilayah)	Keterangan (T/PD/N)	M/ TM
						Kecamatan	Desa	APBD Kab.				APBD Prov	APBN	CSR	PPP	Usaha Lain Yang Sah	Total					
								P2D	Pembiayaan	SKPD	JUMLAH APBD KAB.											
1	2	3	4	5	6	7	8	9	10	11	12=9+10+11	13	14	15	16	17	18=12+13+14+15+16+17	19	20	21	22	
x xx xx 05 01	Program peningkatan kapasitas sumber daya aparatur	Pendidikan dan pelatihan formal		Terlaksananya bantuan biaya TB S2 cost sharing Bappenas	20 orang	Kab. Bandung											0	BKPP	SKPD	N	M	
x xx xx 05 01	Program peningkatan kapasitas sumber daya aparatur	Pendidikan dan pelatihan formal		Terlaksananya pengiriman / penyelenggaraan diklat teknis sesuai kebutuhan	60 orang	Kab. Bandung											0	BKPP	SKPD	N	M	
x xx xx 06 04	Program peningkatan pengembangan sistem pelaporan capaian kinerja dan keuangan	Penyusunan laporan keuangan akhir tahun	Penyusunan Laporan Capaian Kinerja dan Ikhtisar Realisasi Kinerja SKPD	Terlaksananya penyusunan Renja, Laporan Triwulan, Laporan Tahunan dan Lakip/Akip BKPP	7 dokumen	Kab. Bandung				15.000.000	15.000.000						15.000.000	BKPP	SKPD	N	M	
x xx xx 06 02	Program peningkatan pengembangan sistem pelaporan capaian kinerja dan keuangan	Penyusunan laporan keuangan semesteran		Terlaksananya penyusunan laporan keuangan semesteran	2 dokumen	Kab. Bandung				6.000.000	6.000.000						6.000.000	BKPP	SKPD	N	M	
x xx xx 06 04	Program peningkatan pengembangan sistem pelaporan capaian kinerja dan keuangan	Penyusunan laporan keuangan akhir tahun		Terlaksananya penyusunan laporan keuangan akhir tahun	1 dokumen	Kab. Bandung				3.000.000	3.000.000						3.000.000	BKPP	SKPD	N	M	
				<b>Jumlah Belanja Urusan SKPD</b>						<b>2.061.996.000</b>	<b>2.061.996.000</b>						<b>2.061.996.000</b>	BKPP				
1 20 xx 15 03	Program Pendidikan Kedinasan	Pemantauan dan evaluasi penyelenggaraan pendidikan		Terlaksananya workshop identifikasi kebutuhan diklat	70 orang	Kab. Bandung				500.000.000	500.000.000						500.000.000	BKPP	SKPD	N	M	
1 20 xx 15 03	Program Pendidikan Kedinasan	Pemantauan dan evaluasi penyelenggaraan pendidikan		Terlaksananya workshop evaluasi pasca diklat	70 orang	Kab. Bandung											0	BKPP	SKPD	N	M	
1 20 xx 15 03	Program Pendidikan Kedinasan	Pemantauan dan evaluasi penyelenggaraan pendidikan		Terlaksananya workshop penghitungan beban kerja	70 orang	Kab. Bandung											0	BKPP	SKPD	N	M	
1 20 xx 15 03	Program Pendidikan Kedinasan	Pemantauan dan evaluasi penyelenggaraan pendidikan		Terlaksananya workshop penghitungan formasi pegawai	70 orang	Kab. Bandung											0	BKPP	SKPD	N	M	
1 20 xx 15 03	Program Pendidikan Kedinasan	Pemantauan dan evaluasi penyelenggaraan pendidikan		Terlaksananya diklat lifeskill persiapan pensiun	70 orang	Kab. Bandung											0	BKPP	SKPD	N	M	
1 20 xx 16 01	Program peningkatan kapasitas sumberdaya aparatur	Pendidikan dan pelatihan prajabatan bagi calon PNS Daerah		Terlaksananya diklat prajabatan bagi CPNSD Golongan I, II dan III	Gol I sebanyak 125 orang, Gol II sebanyak 364 orang, Gol III sebanyak 272 orang	Kab. Bandung				3.071.500.000	3.071.500.000						3.071.500.000	BKPP	SKPD	N	M	
1 20 xx 16 02	Program peningkatan kapasitas sumberdaya aparatur	Pendidikan dan pelatihan struktural bagi PNS Daerah		Terlaksananya diklat kepemimpinan bagi pejabat struktural yang belum mengikuti Diklatpim sesuai eselonnya	Diklatpim III sebanyak 13 orang, Diklatpim IV sebanyak 418 orang, dan Diklatpim II sebanyak 10 orang	Kab. Bandung				4.257.000.000	4.257.000.000						4.257.000.000	BKPP	SKPD	N	M	
1 20 xx 17 02	Program Pembinaan dan Pengembangan Aparatur	Seleksi penerimaan calon PNS		Terlaksananya seleksi penerimaan CPNSD formasi 2010 tahun anggaran 2010	12.000 orang	Kab. Bandung				2.000.000.000	2.000.000.000						2.000.000.000	BKPP	SKPD	N	M	
1 20 xx 17 03	Program Pembinaan dan Pengembangan Aparatur	Penempatan PNS		Terpenuhinya kebutuhan PNS di SKPD	5.000 orang	Kab. Bandung				200.000.000	200.000.000						200.000.000	BKPP	SKPD	N	M	
1 20 xx 17 06	Program Pembinaan dan Pengembangan Aparatur	Penyusunan instrumen analisis jabatan PNS		Terselenggaranya Analisis Kebutuhan Jabatan Fungsional Umum	100 JFU	Kab. Bandung											0	BKPP	SKPD	N	M	
1 20 xx 17 03	Program Pembinaan dan Pengembangan Aparatur	Penempatan PNS		Terlaksananya pengambilan sumpah / pelantikan pejabat struktural	6 kali	Kab. Bandung											0	BKPP	SKPD	N	M	

Kode Rekening	Program	Kegiatan	Rasionalisasi Kegiatan	Sasaran	Volume	Lokasi		Sumber Pendanaan											SKPD Pelaksana	Pengusul (SKPD/Wilayah)	Keterangan (T/PPD/N)	M/TM
						Kecamatan	Desa	APBD Kab.				APBD Prov	APBN	CSR	PPP	Usaha Lain Yang Sah	Total					
								P2D	Pembiayaan	SKPD	JUMLAH APBD KAB.											
1	2	3	4	5	6	7	8	9	10	11	12=9+10+11	13	14	15	16	17	18=12+13+14+15+16+17	19	20	21	22	
1 20 xx 17 04	Program Pembinaan dan Pengembangan Aparatur	Penataan sistem administrasi kenaikan pangkat otomatis PNS		Tertindakannya proses kenaikan pangkat Periode April dan Oktober 2010	5.000 orang	Kab. Bandung				215.000.000	215.000.000						215.000.000	BKPP	SKPD	N	M	
1 20 xx 17 04	Program Pembinaan dan Pengembangan Aparatur	Penataan sistem administrasi kenaikan pangkat otomatis PNS		Tertindakannya proses Kenaikan Gaji Berkala PNS Fungsional dan Non Fungsional	5.000 orang	Kab. Bandung					-						0	BKPP	SKPD	N	M	
1 20 xx 17 05	Program Pembinaan dan Pengembangan Aparatur	Pembangunan/Pengembangan sistem informasi kepegawaian daerah		Terselenggaranya maintenance program aplikasi SAPK	3 modul	Kab. Bandung				105.000.000	105.000.000						105.000.000	BKPP	SKPD	N	M	
1 20 xx 17 04	Program Pembinaan dan Pengembangan Aparatur	Penataan sistem administrasi kenaikan pangkat otomatis PNS		Terselenggaranya penataan tata naskah pegawai sesuai dengan NIP baru	7.500 orang pegawai	Kab. Bandung					-						0	BKPP	SKPD	N	M	
1 20 xx 17 09	Program Pembinaan dan Pengembangan Aparatur	Proses penanganan kasus-kasus pelanggaran disiplin PNS		Tertindakannya proses penanganan kasus-kasus pelanggaran disiplin pegawai	20 kasus, 4 kali sidak	Kab. Bandung				120.000.000	120.000.000						120.000.000	BKPP	SKPD	N	M	
1 20 xx 17 09	Program Pembinaan dan Pengembangan Aparatur	Proses penanganan kasus-kasus pelanggaran disiplin PNS		Tertindakannya proses pemberian izin Perkawinan dan Perceraian PNS	40 kasus	Kab. Bandung					-						0	BKPP	SKPD	N	M	
1 20 xx 17 03	Program Pembinaan dan Pengembangan Aparatur	Penempatan PNS		Tertindakannya kegiatan Pengambilan Sumpah / Janji PNS	2.000 orang PNS, 3 kali kegiatan	Kab. Bandung					-						0	BKPP	SKPD	N	M	
1 20 xx 17 09	Program Pembinaan dan Pengembangan Aparatur	Proses penanganan kasus-kasus pelanggaran disiplin PNS		Tersosialisasikannya Peraturan Disiplin Pegawai	1 kali	Kab. Bandung					-						0	BKPP	SKPD	N	M	
1 20 xx 17 09	Program Pembinaan dan Pengembangan Aparatur	Proses penanganan kasus-kasus pelanggaran disiplin PNS		Tertindakannya siraman rohani bagi pegawai	12 kali	Kab. Bandung					-						0	BKPP	SKPD	N	M	
1 20 xx 17 17	Program Pembinaan dan Pengembangan Aparatur	Dst...(Permohonan bapertarum PNS)		Terselenggaranya permohonan bapertarum bagi PNS	150 orang	Kab. Bandung					-						0	BKPP	SKPD	N	M	
1 20 xx 17 17	Program Pembinaan dan Pengembangan Aparatur	Dst...(penanganan permohonan Askes)		Terselenggaranya permohonan Askes bagi PNS yang mengusulkan melalui BKPP	Tidak dapat ditentukan targetnya	Kab. Bandung					-						0	BKPP	SKPD	N	M	
1 20 xx 17 17	Program Pembinaan dan Pengembangan Aparatur	Dst...(penanganan permohonan Karis/karsu bagi PNS)		Terselenggaranya permohonan Karis/Karsu bagi PNS	500 orang	Kab. Bandung					-						0	BKPP	SKPD	N	M	
1 20 xx 17 17	Program Pembinaan dan Pengembangan Aparatur	Dst...(penanganan permohonan Karpeg bagi PNS)		Terselenggaranya permohonan Karpeg bagi PNS	250 orang	Kab. Bandung					-						0	BKPP	SKPD	N	M	
1 20 xx 17 17	Program Pembinaan dan Pengembangan Aparatur	Dst...(penanganan permohonan cuti bagi PNS)		Terselenggaranya permohonan cuti bagi PNS yang mengusulkan	170 orang	Kab. Bandung					-						0	BKPP	SKPD	N	M	
1 20 xx 17 08	Program Pembinaan dan Pengembangan Aparatur	Pemberian penghargaan bagi PNS yang berprestasi		Terselenggaranya Pemberian Penghargaan bagi PNS yang berprestasi Masa Kerja 30, 20, dan 10 tahun dari Bupati	200 orang	Kab. Bandung				20.000.000	20.000.000						20.000.000	BKPP	SKPD	N	M	
1 20 xx 17 08	Program Pembinaan dan Pengembangan Aparatur	Pemberian penghargaan bagi PNS yang berprestasi		Terselenggaranya Pemberian Penghargaan Satya Lancana Karya Satya dari Presiden RI	200 orang	Kab. Bandung					-						0	BKPP	SKPD	N	M	
				<b>Jumlah Belanja Urusan Program</b>						<b>10.488.500.000</b>	<b>10.488.500.000</b>						<b>10.488.500.000</b>	BKPP				
				<b>Jumlah Total</b>						<b>12.550.496.000</b>	<b>12.550.496.000</b>						<b>12.550.496.000</b>	BKPP				
x xx xx 01 02	Program Pelayanan Administrasi Perkantoran	Penyediaan jasa komunikasi, sumber daya air dan listrik				Kab. Bandung				9.000.000	9.000.000						9.000.000	Dispopar	SKPD	N	M	
x xx xx 01 08	Program Pelayanan Administrasi Perkantoran	Penyediaan jasa kebersihan kantor				Kab. Bandung					-						0	Dispopar	SKPD	N	M	
x xx xx 01 10	Program Pelayanan Administrasi Perkantoran	Penyediaan alat tulis kantor				Kab. Bandung				29.910.000	29.910.000						29.910.000	Dispopar	SKPD	N	M	

Kode Rekening	Program	Kegiatan	Rasionalisasi Kegiatan	Sasaran	Volume	Lokasi		Sumber Pendanaan														SKPD Pelaksana	Pengusul (SKPD/Wilayah)	Keterangan (T/TPD/N)	M/ TM
						Kecamatan	Desa	APBD Kab.				APBD Prov	APBN	CSR	PPP	Usaha Lain Yang Sah	Total								
								P2D	Pembiayaan	SKPD	JUMLAH APBD KAB.														
1	2	3	4	5	6	7	8	9	10	11	12=9+10+11	13	14	15	16	17	18=12+13+14+15+16+17	19	20	21	22				
x xx xx 01 11	Program Pelayanan Administrasi Perkantoran	Penyediaan barang cetakan dan pengadaan				Kab. Bandung				41.994.300	41.994.300						41.994.300	Dispapar	SKPD	N	M				
x xx xx 01 12	Program Pelayanan Administrasi Perkantoran	Penyediaan komponen instalasi listrik/penerangan bangunan kantor				Kab. Bandung				3.000.000	3.000.000						3.000.000	Dispapar	SKPD	N	M				
x xx xx 01 13	Program Pelayanan Administrasi Perkantoran	Penyediaan peralatan dan perlengkapan kantor				Kab. Bandung				-	-						0	Dispapar	SKPD	N	M				
x xx xx 01 14	Program Pelayanan Administrasi Perkantoran	Penyediaan peralatan rumah tangga				Kab. Bandung				3.023.000	3.023.000						3.023.000	Dispapar	SKPD	N	M				
x xx xx 01 15	Program Pelayanan Administrasi Perkantoran	Penyediaan bahan bacaan dan peraturan perundang-undangan				Kab. Bandung				2.796.000	2.796.000						2.796.000	Dispapar	SKPD	N	M				
x xx xx 01 16	Program Pelayanan Administrasi Perkantoran	Penyediaan bahan logistik kantor				Kab. Bandung				2.000.000	2.000.000						2.000.000	Dispapar	SKPD	N	M				
x xx xx 01 17	Program Pelayanan Administrasi Perkantoran	Penyediaan makanan dan minuman				Kab. Bandung				70.730.000	70.730.000						70.730.000	Dispapar	SKPD	N	M				
x xx xx 01 18	Program Pelayanan Administrasi Perkantoran	Rapat-rapat kordinasi dan konsultasi ke luar daerah				Kab. Bandung				9.850.000	9.850.000						9.850.000	Dispapar	SKPD	N	M				
x xx xx 01 19	Program Pelayanan Administrasi Perkantoran	Dst.....(Penyediaan tenaga Pendukung administrasi teknis dan perkantoran)				Kab. Bandung				69.000.000	69.000.000						69.000.000	Dispapar	SKPD	N	M				
x xx xx 01 20	Program Pelayanan Administrasi Perkantoran	Rapat-rapat kordinasi dan konsultasi ke dalam daerah				Kab. Bandung				29.500.000	29.500.000						29.500.000	Dispapar	SKPD	N	M				
x xx xx 02 11	Program peningkatan sarana dan prasarana aparatur	Pengadaan komputer				Kab. Bandung				30.000.000	30.000.000						30.000.000	Dispapar	SKPD	N	M				
x xx xx 02 26	Program peningkatan sarana dan prasarana aparatur	Pemeliharaan rutin/berkala perlengkapan gedung kantor				Kab. Bandung				52.275.460	52.275.460						52.275.460	Dispapar	SKPD	N	M				
x xx xx 02 24	Program peningkatan sarana dan prasarana aparatur	Pemeliharaan rutin/berkala kendaraan dinas/operasional				Kab. Bandung				83.180.000	83.180.000						83.180.000	Dispapar	SKPD	N	M				
x xx xx 02 29	Program peningkatan sarana dan prasarana aparatur	Pemeliharaan rutin/berkala mebeleur				Kab. Bandung				2.838.500	2.838.500						2.838.500	Dispapar	SKPD	N	M				
x xx xx 03 05	Program peningkatan disiplin aparatur	Pengadaan pakaian khusus hari-hari tertentu				Kab. Bandung				-	-						0	Dispapar	SKPD	N	M				
x xx xx 05 02	Program peningkatan kapasitas sumber daya aparatur	Sosialisasi peraturan perundang-undangan				Kab. Bandung				-	-						0	Dispapar	SKPD	N	M				
x xx xx 06 01	Program peningkatan pengembangan sistem pelaporan capaian kinerja dan keuangan	Penyusunan laporan capaian kinerja dan iktisar realisasi kinerja SKPD				Kab. Bandung				2.000.000	2.000.000						2.000.000	Dispapar	SKPD	N	M				
x xx xx 06 02	Program peningkatan pengembangan sistem pelaporan capaian kinerja dan keuangan	Penyusunan laporan keuangan semesteran				Kab. Bandung				2.000.000	2.000.000						2.000.000	Dispapar	SKPD	N	M				
x xx xx 06 04	Program peningkatan pengembangan sistem pelaporan capaian kinerja dan keuangan	Penyusunan laporan keuangan akhir tahun				Kab. Bandung				4.000.000	4.000.000						4.000.000	Dispapar	SKPD	N	M				
		<b>Jumlah Belanja Urusan SKPD</b>								<b>447.097.260</b>	<b>447.097.260</b>						<b>447.097.260</b>	Dispapar							
1 18 xx 16 02	Program peningkatan peran serta kepemudaan	Pendidikan dan pelatihan dasar kepemimpinan	Peningkatan peran serta kepemudaan.	Peningkatan dan pelatihan dasar kepemimpinan		Kab. Bandung				50.000.000	50.000.000						50.000.000	Dispapar	SKPD	N	M				
1 18 xx 17 01	Program peningkatan upaya penumbuhan kewirausahaan dan kecakapan hidup pemuda	Pelatihan kewirausahaan bagi pemuda	Peningkatan upaya penumbuhan kewirausahaan dan kecakapan hidup pemuda	Pelatihan kewirausahaan bagi pemuda		Kab. Bandung				50.000.000	50.000.000						50.000.000	Dispapar	SKPD	N	M				

Kode Rekening	Program	Kegiatan	Rasionalisasi Kegiatan	Sasaran	Volume	Lokasi		Sumber Pendanaan											SKPD Pelaksana	Pengusul (SKPD/Wilayah)	Keterangan (T/TPD/N)	M/ TM
						Kecamatan	Desa	APBD Kab.				APBD Prov	APBN	CSR	PPP	Usaha Lain Yang Sah	Total					
								P2D	Pembiayaan	SKPD	JUMLAH APBD KAB.											
1	2	3	4	5	6	7	8	9	10	11	12=9+10+11	13	14	15	16	17	18=12+13+14+15+16+17	19	20	21	22	
1 18 xx 17 02	Program peningkatan upaya penumbuhan kewirausahaan dan kecakapan hidup pemuda	Pelatihan keterampilan bagi pemuda		Pelatihan ketrampilan dikalangan pemuda		Kab. Bandung				50.000.000	50.000.000						50.000.000	Dispapar	SKPD	N	M	
1 18 xx 18 01	Program upaya pencegahan penyalahgunaan narkoba	Pemberian penyuluhan tentang bahaya narkoba bagi pemuda		Penyuluhan pencegahan pengguna narkoba dikalangan generasi muda		Kab. Bandung				50.000.000	50.000.000						50.000.000	Dispapar	SKPD	N	M	
1 18 xx 16 06	Program peningkatan peran serta kepemudaan	Lomba kreasi dan kaya tulis ilmiah dikalangan pemuda		Lomba kreasi dan karya tulis ilmiah di kalangan pemuda		Kab. Bandung				50.000.000	50.000.000						50.000.000	Dispapar	SKPD	N	M	
1 18 xx 16 07	Program peningkatan peran serta kepemudaan	Pembinaan pemuda pelopor keamanan lingkungan		Pembinaan pemuda pelopor keamanan lingkungan		Kab. Bandung				50.000.000	50.000.000						50.000.000	Dispapar	SKPD	N	M	
1 18 xx 16 10	Program peningkatan peran serta kepemudaan	Dst.....(Pembinaan dan peningkatan partisipasi pemuda dalam pembangunan)		Pembinaan dan peningkatan partisipasi pemuda dalam pembangunan		Kab. Bandung				50.000.000	50.000.000						50.000.000	Dispapar	SKPD	N	M	
1 18 xx 20 06	Program Pembinaan dan Pemasarakatan Olahraga	Penyelenggaraan kompetisi olahraga	Pembinaan dan pemsarakatan olahraga	Penyelenggaraan kompetisi olahraga		Kab. Bandung				-	-						0	Dispapar	SKPD	N	M	
1 18 xx 20 06	Program Pembinaan dan Pemasarakatan Olahraga	Penyelenggaraan kompetisi olahraga		PORDA		Kab. Bandung				-	-						0	Dispapar	SKPD	N	M	
1 18 xx 20 06	Program Pembinaan dan Pemasarakatan Olahraga	Penyelenggaraan kompetisi olahraga		POPDA		Kab. Bandung				300.000.000	300.000.000						300.000.000	Dispapar	SKPD	N	M	
1 18 xx 20 06	Program Pembinaan dan Pemasarakatan Olahraga	Penyelenggaraan kompetisi olahraga		PORPEMDA		Kab. Bandung				400.000.000	400.000.000						400.000.000	Dispapar	SKPD	N	M	
1 18 xx 20 06	Program Pembinaan dan Pemasarakatan Olahraga	Penyelenggaraan kompetisi olahraga		PORKAB		Kab. Bandung				300.000.000	300.000.000						300.000.000	Dispapar	SKPD	N	M	
1 18 xx 20 02	Program Pembinaan dan Pemasarakatan Olahraga	Pelaksanaan identifikasi dan pengembangan olahraga unggulan daerah		Pelaksanaan identifikasi dan pengembangan olahraga daerah		Kab. Bandung				100.000.000	100.000.000						100.000.000	Dispapar	SKPD	N	M	
1 18 xx 20 14	Program Pembinaan dan Pemasarakatan Olahraga	Pembinaan olahraga yang berkembang di masyarakat		Pembinaan olahraga yang berkembang di masyarakat		Kab. Bandung				75.000.000	75.000.000						75.000.000	Dispapar	SKPD	N	M	
1 18 xx 21 02	Program Peningkatan Sarana dan Prasarana Olahraga	Peningkatan pembangunan saran dan prasarana olahraga	Peningkatan sarana dan perasarana olahraga	Peningkatan pembangunan sarana dan prasarana olahraga		Kab. Bandung				-	-						0	Dispapar	SKPD	N	M	
1 18 xx 21 02	Program Peningkatan Sarana dan Prasarana Olahraga	Peningkatan pembangunan saran dan prasarana olahraga		- Pengadaan tanah bagi Stadion olahraga		Kab. Bandung				-	-						0	Dispapar	SKPD	N	M	
1 18 xx 21 02	Program Peningkatan Sarana dan Prasarana Olahraga	Peningkatan pembangunan saran dan prasarana olahraga		- Pembangunan stadion olahraga		Kab. Bandung				-	-						0	Dispapar	SKPD	N	M	
1 18 xx 21 01	Program Peningkatan Sarana dan Prasarana Olahraga	Peningkatan kerjasama pola kemitraan antara pemerintah dan masyarakat untuk membangun sarana dan prasarana olahraga		-Peningkatan kerjasama pola kemitraan antara pemerintah dan masyarakat untuk pembangunan sarana dan prasarana olahraga	Kecamatan se-Kab. Bandung	Kab. Bandung				300.000.000	300.000.000						300.000.000	Dispapar	SKPD	N	M	
1 18 xx 19 02	Program Pengembangan Kebijakan dan Manajemen Olahraga	Pengembangan sistem sertifikasi dan standarisasi profesi	Pengembangan kebijakan dan manajemen olahraga	Pengembangan sistem sertifikasi dan standarisasi profesi olahraga	Kecamatan se-Kab. Bandung	Kab. Bandung				100.000.000	100.000.000						100.000.000	Dispapar	SKPD	N	M	
1 18 xx 19 05	Program Pengembangan Kebijakan dan Manajemen Olahraga	Pembinaan manajemen organisasi olahraga		Pembinaan manajemen olahraga	Kecamatan se-Kab. Bandung	Kab. Bandung				200.000.000	200.000.000						200.000.000	Dispapar	SKPD	N	M	
2 04 xx 17 01	Program Pengembangan Kemitraan	Pengembangan dan penguatan,informasi dan database	Penyusunan Data Base Potensi Pariwisata Daerah	Tersusunnya data base potensi objek wisata, aset fisik wisata, jumlah kunjungan serta jumlah sarpras wisata lainnya	1 kali	Kab. Bandung				200.000.000	200.000.000						200.000.000	Dispapar	SKPD	N	M	



Kode Rekening	Program	Kegiatan	Rasionalisasi Kegiatan	Sasaran	Volume	Lokasi		Sumber Pendanaan										SKPD Pelaksana	Pengusul (SKPD/Wilayah)	Keterangan (T/TPD/N)	M/ TM
						Kecamatan	Desa	APBD Kab.				APBD Prov	APBN	CSR	PPP	Usaha Lain Yang Sah	Total				
								P2D	Pembiayaan	SKPD	JUMLAH APBD KAB.										
1	2	3	4	5	6	7	8	9	10	11	12=9+10+11	13	14	15	16	17	18=12+13+14+15+16+17	19	20	21	22
2 04 xx 16 02	Program Pengembangan Destinasi Pariwisata	Peningkatan pembangunan sarana dan perasarana pariwisata	Pembangunan pintu gerbang objek wisata Situ Cileunca	Pembangunan pintu gerbang objek wisata Situ Cileunca	1 kali	Kab. Bandung				45.000.000	45.000.000						45.000.000	Dispopar	SKPD	N	M
2 04 xx 16 07	Program Pengembangan Destinasi Pariwisata	Pengembangan, sosialisasi, dan penerapan serta pengawasan standarisasi	Sertifikasi Hotel dan Restoran	Sertifikasi Hotel dan Restoran	1 kali	Kab. Bandung				75.000.000	75.000.000						75.000.000	Dispopar	SKPD	N	M
2 04 xx 15 01	Program Pengembangan Pemasaran Pariwisata	Analisa pasar untuk promosi dan pemasaran objek pariwisata	Penyusunan alat promosi wisata berupa buku dan CD panduan wisata dan pembatasan dokumen iklan objek wisata	Terusunnya buku dan CD panduan wisata dan pembatasan dokumen iklan objek wisata	1 kali	Kab. Bandung				100.000.000	100.000.000						100.000.000	Dispopar	SKPD	N	M
2 04 xx 17 03	Program Pengembangan Kemitraan	Pengembangan SDM di bidang kebudayaan dan pariwisata bekerjasama dengan lembaga lainnya	Fasilitasi Pengembangan pola Kemitraan dan kerjasama pariwisata daerah	Terbanggunnya sistem kemitraan terpadu diantara stakeholders pariwisata daerah	1 kali	Kab. Bandung				75.000.000	75.000.000						75.000.000	Dispopar	SKPD	N	M
2 04 xx 15 09	Program Pengembangan Pemasaran Pariwisata	Dst. .... Pengembangan Pemasaran Pariwisata dan budaya daerah	Pengembangan Pemasaran Pariwisata dan budaya daerah	- Terlaksananya Event-event pameran baik di dalam maupun diluar Kab. Bandung. - Terlaksananya pasanggiri moka	5 kali	Kab. Bandung				250.000.000	250.000.000						250.000.000	Dispopar	SKPD	N	M
2 04 xx 17 03	Program Pengembangan Kemitraan	Pengembangan SDM di bidang kebudayaan dan pariwisata bekerjasama dengan lembaga lainnya	Peningkatan Kapasitas Aparatur Pariwisata Daerah	Terlaksananya pelatihan dan bintek aparatur pariwisata daerah PNS maupun Non PNS	2 kali	Kab. Bandung				50.000.000	50.000.000						50.000.000	Dispopar	SKPD	N	M
		<b>Jumlah Belanja Urusan Program</b>						-	-	2.920.000.000	2.920.000.000	-	-	-	-	-	2.920.000.000	Dispopar			
		<b>Jumlah Total</b>						-	-	3.367.097.260	3.367.097.260	-	-	-	-	-	3.367.097.260	Dispopar			
x xx xx 01 01	Program Pelayanan Administrasi Perkantoran	Penyediaan jasa surat menyurat				Kab. Bandung				10.000.000	10.000.000						10.000.000	BAPPEDA	SKPD	N	M
x xx xx 01 02	Program Pelayanan Administrasi Perkantoran	Penyediaan jasa komunikasi, sumber daya air dan listrik				Kab. Bandung				100.000.000	100.000.000						100.000.000	BAPPEDA	SKPD	N	M
x xx xx 01 08	Program Pelayanan Administrasi Perkantoran	Penyediaan jasa kebersihan kantor				Kab. Bandung				45.000.000	45.000.000						45.000.000	BAPPEDA	SKPD	N	M
x xx xx 01 09	Program Pelayanan Administrasi Perkantoran	Penyediaan jasa perbaikan peralatan kerja				Kab. Bandung				40.000.000	40.000.000						40.000.000	BAPPEDA	SKPD	N	M
x xx xx 01 10	Program Pelayanan Administrasi Perkantoran	Penyediaan alat tulis kantor				Kab. Bandung				200.000.000	200.000.000						200.000.000	BAPPEDA	SKPD	N	M
x xx xx 01 11	Program Pelayanan Administrasi Perkantoran	Penyediaan barang cetakan dan penggandaan				Kab. Bandung				40.000.000	40.000.000						40.000.000	BAPPEDA	SKPD	N	M
x xx xx 01 12	Program Pelayanan Administrasi Perkantoran	Penyediaan komponen instalasi listrik/penerangan bangunan kantor				Kab. Bandung				7.500.000	7.500.000						7.500.000	BAPPEDA	SKPD	N	M
x xx xx 01 13	Program Pelayanan Administrasi Perkantoran	Penyediaan peralatan dan perlengkapan kantor				Kab. Bandung				150.000.000	150.000.000						150.000.000	BAPPEDA	SKPD	N	M
x xx xx 01 14	Program Pelayanan Administrasi Perkantoran	Penyediaan peralatan rumah tangga				Kab. Bandung				3.000.000	3.000.000						3.000.000	BAPPEDA	SKPD	N	M
x xx xx 01 15	Program Pelayanan Administrasi Perkantoran	Penyediaan bahan bacaan dan peraturan perundang-undangan				Kab. Bandung				20.000.000	20.000.000						20.000.000	BAPPEDA	SKPD	N	M
x xx xx 01 17	Program Pelayanan Administrasi Perkantoran	Penyediaan makanan dan minuman				Kab. Bandung				200.000.000	200.000.000						200.000.000	BAPPEDA	SKPD	N	M
x xx xx 01 18	Program Pelayanan Administrasi Perkantoran	Rapat-rapat kordinasi dan konsultasi ke luar daerah				Kab. Bandung				150.000.000	150.000.000						150.000.000	BAPPEDA	SKPD	N	M
x xx xx 01 19	Program Pelayanan Administrasi & Perkantoran	Penyediaan Jasa Tenaga Pendukung Tekhnis dan Administrasi Perkantoran				Kab. Bandung				54.600.000	54.600.000						54.600.000	BAPPEDA	SKPD	N	M

Kode Rekening	Program	Kegiatan	Rasionalisasi Kegiatan	Sasaran	Volume	Lokasi		Sumber Pendanaan											SKPD Pelaksana	Pengusul (SKPD/Wilayah)	Keterangan (T/TPD/N)	M/ TM
						Kecamatan	Desa	APBD Kab.				APBD Prov	APBN	CSR	PPP	Usaha Lain Yang Sah	Total					
								P2D	Pembiayaan	SKPD	JUMLAH APBD KAB.											
1	2	3	4	5	6	7	8	9	10	11	12=9+10+11	13	14	15	16	17	18=12+13+14+15+16+17	19	20	21	22	
x xx xx 01 20	Program Pelayanan Administrasi & Perkantoran	Rapat-Rapat Koordinasi dan Konsultasi Dalam Daerah				Kab. Bandung				250.000.000	250.000.000						250.000.000	BAPPEDA	SKPD	N	M	
x xx xx 01 22	Program Pelayanan Administrasi & Perkantoran	Penunjang Hari-hari Besar Bersejarah				Kab. Bandung				25.000.000	25.000.000						25.000.000	BAPPEDA	SKPD	N	M	
x xx xx 02 22	Program peningkatan sarana dan prasarana aparatur	Pemeliharaan rutin/berkala gedung kantor				Kab. Bandung				150.000.000	150.000.000						150.000.000	BAPPEDA	SKPD	N	M	
x xx xx 02 24	Program peningkatan sarana dan prasarana aparatur	Pemeliharaan rutin/berkala kendaraan dinas/operasional				Kab. Bandung				350.000.000	350.000.000						350.000.000	BAPPEDA	SKPD	N	M	
x xx xx 03 02	Program peningkatan disiplin aparatur	Pengadaan pakaian dinas beserta perlengkapannya				Kab. Bandung				22.800.000	22.800.000						22.800.000	BAPPEDA	SKPD	N	M	
x xx xx 03 05	Program peningkatan disiplin aparatur	Pengadaan pakaian khusus hari-hari tertentu				Kab. Bandung				15.300.000	15.300.000						15.300.000	BAPPEDA	SKPD	N	M	
x xx xx 05 01	Program peningkatan kapasitas sumber daya aparatur	Pendidikan dan pelatihan formal				Kab. Bandung				30.000.000	30.000.000						30.000.000	BAPPEDA	SKPD	N	M	
x xx xx 06 01	Program peningkatan pengembangan sistem pelaporan capaian kinerja dan keuangan	Penyusunan laporan capaian kinerja dan ikhtisar realisasi kinerja SKPD				Kab. Bandung				16.934.000	16.934.000						16.934.000	BAPPEDA	SKPD	N	M	
x xx xx 06 02	Program peningkatan pengembangan sistem pelaporan capaian kinerja dan keuangan	Penyusunan laporan keuangan semesteran				Kab. Bandung				3.600.000	3.600.000						3.600.000	BAPPEDA	SKPD	N	M	
x xx xx 06 03	Program peningkatan pengembangan sistem pelaporan capaian kinerja dan keuangan	Penyusunan pelaporan prognosis realisasi anggaran				Kab. Bandung				2.500.000	2.500.000						2.500.000	BAPPEDA	SKPD	N	M	
x xx xx 06 04	Program peningkatan pengembangan sistem pelaporan capaian kinerja dan keuangan	Penyusunan pelaporan keuangan akhir tahun				Kab. Bandung				2.500.000	2.500.000						2.500.000	BAPPEDA	SKPD	N	M	
		<b>Jumlah Belanja Urusan SKPD</b>	<b>Jumlah Belanja Urusan SKPD</b>							<b>1.888.734.000</b>	<b>1.888.734.000</b>						<b>1.888.734.000</b>	BAPPEDA				
1 05 xx 16 05	Program Pemanfaatan Ruang	Survey dan pemetaan				Kab. Bandung				550.000.000	550.000.000						550.000.000	BAPPEDA	SKPD	N	M	
1 06 xx 15 06	Program Pengembangan data/informasi	Dst. Evaluasi Koherensi Data Dalam Proses Penyusunan Perencanaan Pembangunan.				Kab. Bandung				48.000.000	48.000.000						48.000.000	BAPPEDA	SKPD	N	M	
1 06 xx 21 05	Program perencanaan pembangunan daerah	Penyusunan rancangan RPJMD				Kab. Bandung				900.000.000	900.000.000						900.000.000	BAPPEDA	SKPD	N	M	
1 06 xx 21 08	Program perencanaan pembangunan daerah	Penyusunan rancangan RKPd				Kab. Bandung				700.000.000	700.000.000						700.000.000	BAPPEDA	SKPD	N	M	
1 06 xx 21 13	Program perencanaan pembangunan daerah	Monitoring, evaluasi dan pelaporan pelaksanaan rencana pembangunan daerah				Kab. Bandung				500.000.000	500.000.000						500.000.000	BAPPEDA	SKPD	N	M	
1 06 xx 22 04	Program perencanaan pembangunan ekonomi	Koordinasi perencanaan pembangunan bidang ekonomi				Kab. Bandung				750.000.000	750.000.000						750.000.000	BAPPEDA	SKPD	N	M	
1 06 xx 23 03	Program perencanaan sosial budaya	Koordinasi perencanaan pembangunan bidang sosial dan budaya				Kab. Bandung				750.000.000	750.000.000						750.000.000	BAPPEDA	SKPD	N	M	
1 06 xx 24 04	Program perencanaan prasarana wilayah dan sumber daya alam	Koordinasi perencanaan pembangunan prasarana fisik dan kewilayahan				Kab. Bandung				500.000.000	500.000.000						500.000.000	BAPPEDA	SKPD	N	M	
1 23 xx 15 02	Program pengembangan data/informasi/statistik daerah	Pengolahan, updating dan analisis data dan statistik daerah				Kab. Bandung				900.000.000	900.000.000						900.000.000	BAPPEDA	SKPD	N	M	
		<b>Jumlah Belanja Urusan Program</b>								<b>5.598.000.000</b>	<b>5.598.000.000</b>						<b>5.598.000.000</b>	BAPPEDA				
		<b>Jumlah Total</b>								<b>7.486.734.000</b>	<b>7.486.734.000</b>						<b>7.486.734.000</b>	BAPPEDA				

Kode Rekening	Program	Kegiatan	Rasionalisasi Kegiatan	Sasaran	Volume	Lokasi		Sumber Pendanaan											SKPD Pelaksana	Pengusul (SKPD/Wilayah)	Keterangan (T/PPD/N)	M/ TM
						Kecamatan	Desa	APBD Kab.				APBD Prov	APBN	CSR	PPP	Usaha Lain Yang Sah	Total					
								P2D	Pembiayaan	SKPD	JUMLAH APBD KAB.											
1	2	3	4	5	6	7	8	9	10	11	12=9+10+11	13	14	15	16	17	18=12+13+14+15+16+17	19	20	21	22	
			Belanja Langsung SKPD Kecamatan			Cileunyi				213.436.000	213.436.000						213.436.000	Kecamatan	SKPD	N	M	
						Cilengkrang				208.987.000	208.987.000						208.987.000	Kecamatan	SKPD	N	M	
						Cimemyan				385.265.000	385.265.000						385.265.000	Kecamatan	SKPD	N	M	
						Bojongsong				192.729.000	192.729.000						192.729.000	Kecamatan	SKPD	N	M	
						Margahayu				735.437.000	735.437.000						735.437.000	Kecamatan	SKPD	N	M	
						Margaasih				210.481.000	210.481.000						210.481.000	Kecamatan	SKPD	N	M	
						Dayeuhkolot				260.394.000	260.394.000						260.394.000	Kecamatan	SKPD	N	M	
						Katapang				255.985.000	255.985.000						255.985.000	Kecamatan	SKPD	N	M	
						Pameungpeuk				244.693.000	244.693.000						244.693.000	Kecamatan	SKPD	N	M	
						Ajasari				209.590.000	209.590.000						209.590.000	Kecamatan	SKPD	N	M	
						Pangalengan				329.125.000	329.125.000						329.125.000	Kecamatan	SKPD	N	M	
						Cimaung				205.753.000	205.753.000						205.753.000	Kecamatan	SKPD	N	M	
						Banjaran				317.915.000	317.915.000						317.915.000	Kecamatan	SKPD	N	M	
						Cicalengka				212.242.000	212.242.000						212.242.000	Kecamatan	SKPD	N	M	
						Rancaek				230.951.000	230.951.000						230.951.000	Kecamatan	SKPD	N	M	
						Cikancung				188.970.000	188.970.000						188.970.000	Kecamatan	SKPD	N	M	
						Nagreg				403.554.000	403.554.000						403.554.000	Kecamatan	SKPD	N	M	
						Baleendah				512.892.000	512.892.000						512.892.000	Kecamatan	SKPD	N	M	
						Pacet				1.083.544.000	1.083.544.000						1.083.544.000	Kecamatan	SKPD	N	M	
						Kertasari				209.382.000	209.382.000						209.382.000	Kecamatan	SKPD	N	M	
						Ciparay				259.125.000	259.125.000						259.125.000	Kecamatan	SKPD	N	M	
						Majalaya				228.505.000	228.505.000						228.505.000	Kecamatan	SKPD	N	M	
						Ibun				207.774.000	207.774.000						207.774.000	Kecamatan	SKPD	N	M	
						Paseh				658.508.900	658.508.900						658.508.900	Kecamatan	SKPD	N	M	
						Solokanjeruk				208.136.100	208.136.100						208.136.100	Kecamatan	SKPD	N	M	
						Pasirjambu				708.830.000	708.830.000						708.830.000	Kecamatan	SKPD	N	M	
						Ciwidey				490.343.000	490.343.000						490.343.000	Kecamatan	SKPD	N	M	
						Rancabali				622.891.500	622.891.500						622.891.500	Kecamatan	SKPD	N	M	
						Soreang				475.262.000	475.262.000						475.262.000	Kecamatan	SKPD	N	M	
						Cangkuang				206.425.000	206.425.000						206.425.000	Kecamatan	SKPD	N	M	
						Kutawaringin				208.830.000	208.830.000						208.830.000	Kecamatan	SKPD	N	M	
										<b>10.885.955.500</b>	<b>10.885.955.500</b>						<b>10.885.955.500</b>	Kecamatan				
1	20	xx	20	03		Cileunyi				71.600.000	71.600.000						71.600.000	Kecamatan	SKPD	N	M	
1	20	xx	20	03		Cilengkrang				71.600.000	71.600.000						71.600.000	Kecamatan	SKPD	N	M	
1	20	xx	20	03		Cimemyan				71.600.000	71.600.000						71.600.000	Kecamatan	SKPD	N	M	
1	20	xx	20	03		Bojongsong				71.600.000	71.600.000						71.600.000	Kecamatan	SKPD	N	M	
1	20	xx	20	03		Margahayu				71.600.000	71.600.000						71.600.000	Kecamatan	SKPD	N	M	
1	20	xx	20	03		Margaasih				71.600.000	71.600.000						71.600.000	Kecamatan	SKPD	N	M	

Kode Rekening	Program	Kegiatan	Rasionalisasi Kegiatan	Sasaran	Volume	Lokasi		Sumber Pendanaan											SKPD Pelaksana	Pengusul (SKPD/Wilayah)	Keterangan (T/PD/N)	M/ TM
						Kecamatan	Desa	APBD Kab.				APBD Prov	APBN	CSR	PPP	Usaha Lain Yang Sah	Total					
								P2D	Pembiayaan	SKPD	JUMLAH APBD KAB.											
1	2	3	4	5	6	7	8	9	10	11	12=9+10+11	13	14	15	16	17	18=12+13+14+15+16+17	19	20	21	22	
1 20 xx 20 03	Program peningkatan sistem pengawasan internal dan pengendalian pelaksanaan kebijakan KDH	Pengendalian manajemen pelaksanaan kebijakan KDH				Dayeuhkolot				71.600.000	71.600.000						71.600.000	Kecamatan	SKPD	N	M	
1 20 xx 20 03	Program peningkatan sistem pengawasan internal dan pengendalian pelaksanaan kebijakan KDH	Pengendalian manajemen pelaksanaan kebijakan KDH				Katapang				71.600.000	71.600.000						71.600.000	Kecamatan	SKPD	N	M	
1 20 xx 20 03	Program peningkatan sistem pengawasan internal dan pengendalian pelaksanaan kebijakan KDH	Pengendalian manajemen pelaksanaan kebijakan KDH				Pameungpeuk				71.600.000	71.600.000						71.600.000	Kecamatan	SKPD	N	M	
1 20 xx 20 03	Program peningkatan sistem pengawasan internal dan pengendalian pelaksanaan kebijakan KDH	Pengendalian manajemen pelaksanaan kebijakan KDH				Arjasari				71.600.000	71.600.000						71.600.000	Kecamatan	SKPD	N	M	
1 20 xx 20 03	Program peningkatan sistem pengawasan internal dan pengendalian pelaksanaan kebijakan KDH	Pengendalian manajemen pelaksanaan kebijakan KDH				Pangalengan				71.600.000	71.600.000						71.600.000	Kecamatan	SKPD	N	M	
1 20 xx 20 03	Program peningkatan sistem pengawasan internal dan pengendalian pelaksanaan kebijakan KDH	Pengendalian manajemen pelaksanaan kebijakan KDH				Cimaung				71.600.000	71.600.000						71.600.000	Kecamatan	SKPD	N	M	
1 20 xx 20 03	Program peningkatan sistem pengawasan internal dan pengendalian pelaksanaan kebijakan KDH	Pengendalian manajemen pelaksanaan kebijakan KDH				Banjaran				71.600.000	71.600.000						71.600.000	Kecamatan	SKPD	N	M	
1 20 xx 20 03	Program peningkatan sistem pengawasan internal dan pengendalian pelaksanaan kebijakan KDH	Pengendalian manajemen pelaksanaan kebijakan KDH				Cicalengka				71.600.000	71.600.000						71.600.000	Kecamatan	SKPD	N	M	
1 20 xx 20 03	Program peningkatan sistem pengawasan internal dan pengendalian pelaksanaan kebijakan KDH	Pengendalian manajemen pelaksanaan kebijakan KDH				Rancaekek				71.600.000	71.600.000						71.600.000	Kecamatan	SKPD	N	M	
1 20 xx 20 03	Program peningkatan sistem pengawasan internal dan pengendalian pelaksanaan kebijakan KDH	Pengendalian manajemen pelaksanaan kebijakan KDH				Cikancung				71.600.000	71.600.000						71.600.000	Kecamatan	SKPD	N	M	
1 20 xx 20 03	Program peningkatan sistem pengawasan internal dan pengendalian pelaksanaan kebijakan KDH	Pengendalian manajemen pelaksanaan kebijakan KDH				Nagreg				71.600.000	71.600.000						71.600.000	Kecamatan	SKPD	N	M	
1 20 xx 20 03	Program peningkatan sistem pengawasan internal dan pengendalian pelaksanaan kebijakan KDH	Pengendalian manajemen pelaksanaan kebijakan KDH				Baleendah				71.600.000	71.600.000						71.600.000	Kecamatan	SKPD	N	M	
1 20 xx 20 03	Program peningkatan sistem pengawasan internal dan pengendalian pelaksanaan kebijakan KDH	Pengendalian manajemen pelaksanaan kebijakan KDH				Pacet				71.600.000	71.600.000						71.600.000	Kecamatan	SKPD	N	M	

Kode Rekening	Program	Kegiatan	Rasionalisasi Kegiatan	Sasaran	Volume	Lokasi		Sumber Pendanaan											SKPD Pelaksana	Pengusul (SKPD/Wilayah)	Keterangan (T/TPD/N)	M/ TM
						Kecamatan	Desa	APBD Kab.				APBD Prov	APBN	CSR	PPP	Usaha Lain Yang Sah	Total					
								P2D	Pembiayaan	SKPD	JUMLAH APBD KAB.											
1	2	3	4	5	6	7	8	9	10	11	12=9+10+11	13	14	15	16	17	18=12+13+14+15+16+17	19	20	21	22	
1	20	xx	03	Program peningkatan sistem pengawasan internal dan pengendalian pelaksanaan kebijakan KDH	Pengendalian manajemen pelaksanaan kebijakan KDH			Kertasari			71.600.000	71.600.000						71.600.000	Kecamatan	SKPD	N	M
1	20	xx	03	Program peningkatan sistem pengawasan internal dan pengendalian pelaksanaan kebijakan KDH	Pengendalian manajemen pelaksanaan kebijakan KDH			Ciparay			71.600.000	71.600.000						71.600.000	Kecamatan	SKPD	N	M
1	20	xx	03	Program peningkatan sistem pengawasan internal dan pengendalian pelaksanaan kebijakan KDH	Pengendalian manajemen pelaksanaan kebijakan KDH			Majalaya			71.600.000	71.600.000						71.600.000	Kecamatan	SKPD	N	M
1	20	xx	03	Program peningkatan sistem pengawasan internal dan pengendalian pelaksanaan kebijakan KDH	Pengendalian manajemen pelaksanaan kebijakan KDH			Ibun			71.600.000	71.600.000						71.600.000	Kecamatan	SKPD	N	M
1	20	xx	03	Program peningkatan sistem pengawasan internal dan pengendalian pelaksanaan kebijakan KDH	Pengendalian manajemen pelaksanaan kebijakan KDH			Paseh			71.600.000	71.600.000						71.600.000	Kecamatan	SKPD	N	M
1	20	xx	03	Program peningkatan sistem pengawasan internal dan pengendalian pelaksanaan kebijakan KDH	Pengendalian manajemen pelaksanaan kebijakan KDH			Solojanjerk			71.600.000	71.600.000						71.600.000	Kecamatan	SKPD	N	M
1	20	xx	03	Program peningkatan sistem pengawasan internal dan pengendalian pelaksanaan kebijakan KDH	Pengendalian manajemen pelaksanaan kebijakan KDH			Pasirjambu			71.600.000	71.600.000						71.600.000	Kecamatan	SKPD	N	M
1	20	xx	03	Program peningkatan sistem pengawasan internal dan pengendalian pelaksanaan kebijakan KDH	Pengendalian manajemen pelaksanaan kebijakan KDH			Ciwidey			71.600.000	71.600.000						71.600.000	Kecamatan	SKPD	N	M
1	20	xx	03	Program peningkatan sistem pengawasan internal dan pengendalian pelaksanaan kebijakan KDH	Pengendalian manajemen pelaksanaan kebijakan KDH			Rancabali			71.600.000	71.600.000						71.600.000	Kecamatan	SKPD	N	M
1	20	xx	03	Program peningkatan sistem pengawasan internal dan pengendalian pelaksanaan kebijakan KDH	Pengendalian manajemen pelaksanaan kebijakan KDH			Soreang			71.600.000	71.600.000						71.600.000	Kecamatan	SKPD	N	M
1	20	xx	03	Program peningkatan sistem pengawasan internal dan pengendalian pelaksanaan kebijakan KDH	Pengendalian manajemen pelaksanaan kebijakan KDH			Cangkuang			71.600.000	71.600.000						71.600.000	Kecamatan	SKPD	N	M
1	20	xx	03	Program peningkatan sistem pengawasan internal dan pengendalian pelaksanaan kebijakan KDH	Pengendalian manajemen pelaksanaan kebijakan KDH			Kutawaringin			71.600.000	71.600.000						71.600.000	Kecamatan	SKPD	N	M
					<b>Belanja Langsung Program Kecamatan</b>						<b>2.219.600.000</b>	<b>2.219.600.000</b>						<b>2.219.600.000</b>	Kecamatan			
					<b>Jumlah Total</b>						<b>-</b>	<b>-</b>						<b>-</b>	Kecamatan			
											<b>13.105.555.500</b>	<b>13.105.555.500</b>						<b>13.105.555.500</b>	Kecamatan			
					Belanja Langsung SKPD Kelurahan			Pasawahan			45.195.000	45.195.000						45.195.000	Kelurahan	SKPD	N	M
								Padasuka			49.760.000	49.760.000						49.760.000	Kelurahan	SKPD	N	M

Kode Rekening	Program	Kegiatan	Rasionalisasi Kegiatan	Sasaran	Volume	Lokasi		Sumber Pendanaan										SKPD Pelaksana	Pegusul (SKPD/Wilayah)	Keterangan (T/1/PD/N)	M/ TM	
						Kecamatan	Desa	APBD Kab.				APBD Prov	APBN	CSR	PPP	Usaha Lain Yang Sah	Total					
								P2D	Pembiayaan	SKPD	JUMLAH APBD KAB.											
1	2	3	4	5	6	7	8	9	10	11	12=9+10+11	13	14	15	16	17	18=12+13+14+15+16+17	19	20	21	22	
						Andir				52.622.000	52.622.000						52.622.000	Kelurahan	SKPD	N	M	
						Baleendah				50.251.500	50.251.500						50.251.500	Kelurahan	SKPD	N	M	
						Manggahan g				52.622.000	52.622.000						52.622.000	Kelurahan	SKPD	N	M	
						Cibenyng				49.852.000	49.852.000						49.852.000	Kelurahan	SKPD	N	M	
						Jelesong				502.626.000	502.626.000						502.626.000	Kelurahan	SKPD	N	M	
						Wargameka r				102.622.000	102.622.000						102.622.000	Kelurahan	SKPD	N	M	
						Sulaeman				45.660.000	45.660.000						45.660.000	Kelurahan	SKPD	N	M	
										951.210.500	951.210.500						951.210.500	Kelurahan				
1	20	xx	20	03	Program peningkatan sistem pengawasan internal dan pengendalian pelaksanaan kebijakan KDH	Pasawahan				179.441.654	179.441.654						179.441.654	Kelurahan	SKPD	N	M	
1	20	xx	20	03	Program peningkatan sistem pengawasan internal dan pengendalian pelaksanaan kebijakan KDH	Padasuka				188.926.040	188.926.040						188.926.040	Kelurahan	SKPD	N	M	
1	20	xx	20	03	Program peningkatan sistem pengawasan internal dan pengendalian pelaksanaan kebijakan KDH	Andir				213.096.329	213.096.329						213.096.329	Kelurahan	SKPD	N	M	
1	20	xx	20	03	Program peningkatan sistem pengawasan internal dan pengendalian pelaksanaan kebijakan KDH	Baleendah				240.915.723	240.915.723						240.915.723	Kelurahan	SKPD	N	M	
1	20	xx	20	03	Program peningkatan sistem pengawasan internal dan pengendalian pelaksanaan kebijakan KDH	Manggahan g				200.483.141	200.483.141						200.483.141	Kelurahan	SKPD	N	M	
1	20	xx	20	03	Program peningkatan sistem pengawasan internal dan pengendalian pelaksanaan kebijakan KDH	Cibenyng				197.037.880	197.037.880						197.037.880	Kelurahan	SKPD	N	M	
1	20	xx	20	03	Program peningkatan sistem pengawasan internal dan pengendalian pelaksanaan kebijakan KDH	Jelesong				195.495.423	195.495.423						195.495.423	Kelurahan	SKPD	N	M	
1	20	xx	20	03	Program peningkatan sistem pengawasan internal dan pengendalian pelaksanaan kebijakan KDH	Wargameka r				185.478.481	185.478.481						185.478.481	Kelurahan	SKPD	N	M	
1	20	xx	20	03	Program peningkatan sistem pengawasan internal dan pengendalian pelaksanaan kebijakan KDH	Sulaeman				159.737.054	159.737.054						159.737.054	Kelurahan	SKPD	N	M	
										1.760.611.725	1.760.611.725						1.760.611.725	Kelurahan				
										2.711.822.225	2.711.822.225						2.711.822.225	Kelurahan				
x	xx	xx	01	01	Program Pelayanan Administrasi Perkantoran	Kab. Bandung				672.736.600	672.736.600						672.736.600	Dikbud	SKPD	N	M	
x	xx	xx	01	11	Program Pelayanan Administrasi Perkantoran	Kab. Bandung				176.299.100	176.299.100						176.299.100	Dikbud	SKPD	N	M	
x	xx	xx	01	13	Program Pelayanan Administrasi Perkantoran	Kab. Bandung				109.184.000	109.184.000						109.184.000	Dikbud	SKPD	N	M	

Kode Rekening	Program	Kegiatan	Rasionalisasi Kegiatan	Sasaran	Volume	Lokasi		Sumber Pendanaan										SKPD Pelaksana	Pengusul (SKPD/Wilayah)	Keterangan (T/PAUD/N)	M/ TM
						Kecamatan	Desa	APBD Kab.				APBD Prov	APBN	CSR	PPP	Usaha Lain Yang Sah	Total				
								P2D	Pembiayaan	SKPD	JUMLAH APBD KAB.										
1	2	3	4	5	6	7	8	9	10	11	12=9+10+11	13	14	15	16	17	18=12+13+14+15+16+17	19	20	21	22
x xx xx 01 17	Program Pelayanan Administrasi Perkantoran	Penyediaan makanan dan minuman				Kab. Bandung				301.060.000	301.060.000						301.060.000	Dikbud	SKPD	N	M
x xx xx 01 18	Program Pelayanan Administrasi Perkantoran	Rapat-rapat koordinasi dan konsultasi ke luar daerah				Kab. Bandung				1.023.640.000	1.023.640.000						1.023.640.000	Dikbud	SKPD	N	M
x xx xx 01 19	Pelayanan Administrasi Perkantoran	7. Penyediaan pendukung administrasi teknis dan perkantoran				Kab. Bandung				355.550.000	355.550.000						355.550.000	Dikbud	SKPD	N	M
x xx xx 01 20	Pelayanan Administrasi Perkantoran	6. Rapat-rapat koordinasi dan konsultasi ke dalam daerah				Kab. Bandung				1.380.600.000	1.380.600.000						1.380.600.000	Dikbud	SKPD	N	M
x xx xx 02 22	Program peningkatan sarana dan prasarana aparatur	Pemeliharaan rutin/berkala gedung kantor				Kab. Bandung				316.750.000	316.750.000						316.750.000	Dikbud	SKPD	N	M
x xx xx 02 24	Program peningkatan sarana dan prasarana aparatur	Pemeliharaan rutin/berkala kendaraan dinas/operasional				Kab. Bandung				138.250.000	138.250.000						138.250.000	Dikbud	SKPD	N	M
x xx xx 05 03	Program peningkatan kapasitas sumber daya aparatur	Bimbingan teknis implementasi peraturan perundang-undangan				Kab. Bandung				96.000.000	96.000.000						96.000.000	Dikbud	SKPD	N	M
x xx xx 06 02	Program peningkatan pengembangan sistem pelaporan capaian kinerja dan keuangan	Penyusunan laporan keuangan semesteran				Kab. Bandung				26.660.000	26.660.000						26.660.000	Dikbud	SKPD	N	M
	<b>Belanja Langsung</b>							-	-	<b>4.596.729.700</b>	<b>4.596.729.700</b>						<b>4.596.729.700</b>	Dikbud			
1 01 xx 15 18	Program Pendidikan Anak Usia Dini	Pengadaan alat praktik dan peraga siswa	Pendidikan Anak Usia Dini (PAUD)	Terealisasinya pemberian bantuan alat praktek dan alat peraga siswa		Arjasari				20.000.000	20.000.000						20.000.000	Dikbud	SKPD	PD	M
1 01 xx 15 18	Program Pendidikan Anak Usia Dini	Pengadaan alat praktik dan peraga siswa	Pendidikan Anak Usia Dini (PAUD)	Terealisasinya pemberian bantuan alat praktek dan alat peraga siswa		Cicalengka				20.000.000	20.000.000						20.000.000	Dikbud	SKPD	PD	M
1 01 xx 15 18	Program Pendidikan Anak Usia Dini	Pengadaan alat praktik dan peraga siswa	Pendidikan Anak Usia Dini (PAUD)	Terealisasinya pemberian bantuan alat praktek dan alat peraga siswa		Soreang				20.000.000	20.000.000						20.000.000	Dikbud	SKPD	PD	M
1 01 xx 15 18	Program Pendidikan Anak Usia Dini	Pengadaan alat praktik dan peraga siswa	Pendidikan Anak Usia Dini (PAUD)	Terealisasinya pemberian bantuan alat praktek dan alat peraga siswa		Cimaung				20.000.000	20.000.000						20.000.000	Dikbud	SKPD	PD	M
1 01 xx 15 18	Program Pendidikan Anak Usia Dini	Pengadaan alat praktik dan peraga siswa	Pendidikan Anak Usia Dini (PAUD)	Terealisasinya pemberian bantuan alat praktek dan alat peraga siswa		Margahayu				20.000.000	20.000.000						20.000.000	Dikbud	SKPD	PD	M
1 01 xx 15 18	Program Pendidikan Anak Usia Dini	Pengadaan alat praktik dan peraga siswa	Pendidikan Anak Usia Dini (PAUD)	Terealisasinya pemberian bantuan alat praktek dan alat peraga siswa		Ciwidey				20.000.000	20.000.000						20.000.000	Dikbud	SKPD	PD	M
1 01 xx 15 18	Program Pendidikan Anak Usia Dini	Pengadaan alat praktik dan peraga siswa	Pendidikan Anak Usia Dini (PAUD)	Terealisasinya pemberian bantuan alat praktek dan alat peraga siswa		Pasirjambu				20.000.000	20.000.000						20.000.000	Dikbud	SKPD	PD	M
1 01 xx 15 18	Program Pendidikan Anak Usia Dini	Pengadaan alat praktik dan peraga siswa	Pendidikan Anak Usia Dini (PAUD)	Terealisasinya pemberian bantuan alat praktek dan alat peraga siswa		Kutawaringin				20.000.000	20.000.000						20.000.000	Dikbud	SKPD	PD	M
1 01 xx 15 18	Program Pendidikan Anak Usia Dini	Pengadaan alat praktik dan peraga siswa	Pendidikan Anak Usia Dini (PAUD)	Terealisasinya pemberian bantuan alat praktek dan alat peraga siswa		Nagreg				20.000.000	20.000.000						20.000.000	Dikbud	SKPD	PD	M
1 01 xx 15 18	Program Pendidikan Anak Usia Dini	Pengadaan alat praktik dan peraga siswa	Pendidikan Anak Usia Dini (PAUD)	Terealisasinya pemberian bantuan alat praktek dan alat peraga siswa		Solokanjeruk				20.000.000	20.000.000						20.000.000	Dikbud	SKPD	PD	M
1 01 xx 15 19	Program Pendidikan Anak Usia Dini	Pelatihan kompetensi tenaga pendidik	Pelatihan kompetensi tenaga pendidik PAUD	Terlatihnya tenaga pendidik PAUD.		Kab. Bandung				32.000.000	32.000.000						32.000.000	Dikbud	SKPD	PD	M
1 01 xx 15 20	Program Pendidikan Anak Usia Dini	Penyelenggaraan pendidikan anak usia dini	Penyelenggaraan pendidikan anak usia dini.	Terealisasinya jumlah lembaga PAUD yang mendapatkan bantuan kelembagaan dan nntisan.		Kab. Bandung				197.800.000	197.800.000						197.800.000	Dikbud	SKPD	PD	M

Kode Rekening	Program	Kegiatan	Rasionalisasi Kegiatan	Sasaran	Volume	Lokasi		Sumber Pendanaan										SKPD Pelaksana	Pegawai (SKPD/Wilayah)	Keterangan (T/TPD/N)	M/ TM
						Kecamatan	Desa	APBD Kab.				APBD Prov	APBN	CSR	PPP	Usaha Lain Yang Sah	Total				
								P2D	Pembiayaan	SKPD	JUMLAH APBD KAB.										
1	2	3	4	5	6	7	8	9	10	11	12=9+10+11	13	14	15	16	17	18=12+13+14+15+16+17	19	20	21	22
1 01 xx 15 21	Program Pendidikan Anak Usia Dini	Pengembangan data dan informasi pendidikan anak usia dini	Pengembangan data dan informasi Pendidikan Anak Usia Dini.	Terwujudnya data PAUD.		Kab. Bandung				113.456.000	113.456.000						113.456.000	Dikbud	SKPD	PD	M
1 01 xx 15 22	Program Pendidikan Anak Usia Dini	Pengembangan kurikulum, bahan ajar dan model pembelajaran pendidikan anak usia dini	Pengembangan kurikulum bahan ajar dan model pembelajaran PAUD.	Terlaksananya pengembangan kurikulum bahan ajar dan model pembelajaran PAUD.		Kab. Bandung				30.000.000	30.000.000						30.000.000	Dikbud	SKPD	PD	M
1 01 xx 15 23	Program Pendidikan Anak Usia Dini	Penyelenggaraan koordinasi dan kerjasama pendidikan anak usia dini	Penyelenggaraan koordinasi dan kerjasama PAUD.	Terlaksananya kegiatan koordinasi dan kerjasama.		Kab. Bandung				28.520.000	28.520.000						28.520.000	Dikbud	SKPD	PD	M
1 01 xx 16 15	Program Wajib Belajar Pendidikan Dasar Sembilan Tahun	Pengadaan buku-buku dan alat tulis siswa	Pengadaan Buku-buku dan lqra TK/SD	Terpenuhinya buku-buku dan alat tulis siswa SD		Kab. Bandung				-	-						0	Dikbud	SKPD	PD	M
1 01 xx 16 18	Program Wajib Belajar Pendidikan Dasar Sembilan Tahun	Pengadaan alat praktik dan peraga siswa	Pengadaan Alat Praktik dan Peraga Siswa SD			Kab. Bandung				105.000.000	105.000.000						105.000.000	Dikbud	SKPD	PD	M
1 01 xx 16 18	Program Wajib Belajar Pendidikan Dasar Sembilan Tahun	Pengadaan alat praktik dan peraga siswa	Pengadaan Alat Praktik dan Peraga Siswa SMP			Kab. Bandung				694.200.000	694.200.000						694.200.000	Dikbud	SKPD	PD	M
1 01 xx 16 44	Program Wajib Belajar Pendidikan Dasar Sembilan Tahun	Rehabilitasi sedang/berat ruang kelas sekolah	Rehabilitasi sedang/berat ruang kelas			Kab. Bandung				90.000.000	90.000.000						90.000.000	Dikbud	SKPD	PD	M
1 01 xx 16 15	Program Wajib Belajar Pendidikan Dasar Sembilan Tahun	Pengadaan buku-buku dan alat tulis siswa	Pengadaan Buku Penunjang Pembelajaran			Kab. Bandung				45.000.000	45.000.000						45.000.000	Dikbud	SKPD	PD	M
1 01 xx 16 18	Program Wajib Belajar Pendidikan Dasar Sembilan Tahun	Pengadaan alat praktik dan peraga siswa	Pengadaan Alat Praktik dan Peraga Siswa			Kab. Bandung				20.000.000	20.000.000						20.000.000	Dikbud	SKPD	PD	M
1 01 xx 16 19	Program Wajib Belajar Pendidikan Dasar Sembilan Tahun	Pengadaan mebelur sekolah	Pengadaan mebelur sekolah			Kab. Bandung				18.000.000	18.000.000						18.000.000	Dikbud	SKPD	PD	M
1 01 xx 16 58	Program Wajib Belajar Pendidikan Dasar Sembilan Tahun	Pelatihan kompetensi siswa berprestasi	Pelatihan Kompetensi Siswa berprestasi SD			Kab. Bandung				227.525.000	227.525.000						227.525.000	Dikbud	SKPD	PD	M
1 01 xx 16 59	Program Wajib Belajar Pendidikan Dasar Sembilan Tahun	Pelatihan penyusunan kurikulum	Pelatihan penyusunan kurikulum SD			Kab. Bandung				106.275.000	106.275.000						106.275.000	Dikbud	SKPD	PD	M
1 01 xx 16 59	Program Wajib Belajar Pendidikan Dasar Sembilan Tahun	Pelatihan penyusunan kurikulum	Pelatihan penyusunan kurikulum SMP			Kab. Bandung				41.615.000	41.615.000						41.615.000	Dikbud	SKPD	PD	M
1 01 xx 16 63	Program Wajib Belajar Pendidikan Dasar Sembilan Tahun	Penyediaan bantuan operasional sekolah (BOS) jenjang SD/MI/SDLB dan SMP/MTS serta pesantren Salafiyah dan satuan pendidikan Non-Islam setara SD dan SMP	Pembinaan SMP Terbuka SMP	Penyediaan bantuan operasional sekolah (BOS) jenjang SD dan SMP		Kab. Bandung				21.546.620.000	21.546.620.000						21.546.620.000	Dikbud	SKPD	PD	M
1 01 xx 16 67	Program Wajib Belajar Pendidikan Dasar Sembilan Tahun	Penyelenggaraan paket A setara SD	Penyediaan dana pengembangan sekolah untuk SD/MI dan SMP/MTs	Penyelenggaraan Paket A setara SD		Kab. Bandung				798.145.900	798.145.900						798.145.900	Dikbud	SKPD	PD	M
1 01 xx 16 68	Program Wajib Belajar Pendidikan Dasar Sembilan Tahun	Penyelenggaraan paket B setara SMP		Penyelenggaraan Paket B setara SMP		Kab. Bandung				1.336.950.000	1.336.950.000						1.336.950.000	Dikbud	SKPD	PD	M
1 01 xx 16 69	Program Wajib Belajar Pendidikan Dasar Sembilan Tahun	Pembinaan kelembagaan sekolah dan manajemen sekolah dengan penerapan manajemen berbasis sekolah (MBS) di satuan pendidikan dasar		Pembinaan Kelembagaan dan Manajemen Sekolah dengan Penerapan		Kab. Bandung				1.009.425.000	1.009.425.000						1.009.425.000	Dikbud	SKPD	PD	M
1 01 xx 16 69	Program Wajib Belajar Pendidikan Dasar Sembilan Tahun	Pembinaan kelembagaan sekolah dan manajemen sekolah dengan penerapan manajemen berbasis sekolah (MBS) di satuan pendidikan dasar	Manajemen Berbasis Sekolah (MBS) di SD (UASBN) dan pembentukan SD model MBS	MODEL SD		Kab. Bandung				499.365.000	499.365.000						499.365.000	Dikbud	SKPD	PD	M



Kode Rekening	Program	Kegiatan	Rasionalisasi Kegiatan	Sasaran	Volume	Lokasi		Sumber Pendanaan										SKPD Pelaksana	Pengusul (SKPD/Wilayah)	Keterangan (T/TPD/N)	M/ TM
						Kecamatan	Desa	APBD Kab.				APBD Prov	APBN	CSR	PPP	Usaha Lain Yang Sah	Total				
								P2D	Pembiayaan	SKPD	JUMLAH APBD KAB.										
1	2	3	4	5	6	7	8	9	10	11	12=9+10+11	13	14	15	16	17	18=12+13+14+15+16+17	19	20	21	22
1 01 xx 16 69	Program Wajib Belajar Pendidikan Dasar Sembilan Tahun	Pembinaan kelembagaan sekolah dan manajemen sekolah dengan penerapan manajemen berbasis sekolah (MBS) di satuan pendidikan dasar	Manajemen Berbasis Sekolah (MBS) di SD (UASBN) dan pembentukan SD model MBS	UASBN SD		Kab. Bandung				489.690.000	489.690.000						489.690.000	Dikbud	SKPD	PD	M
1 01 xx 16 70	Program Wajib Belajar Pendidikan Dasar Sembilan Tahun	Pembinaan minat, bakat dan kreativitas siswa	Pembinaan Minat bakat dan kreativitas siswa SD,SMP dan SMA/SMK	Lomba calistung SD		Kab. Bandung				24.800.000	24.800.000						24.800.000	Dikbud	SKPD	PD	M
1 01 xx 16 70	Program Wajib Belajar Pendidikan Dasar Sembilan Tahun	Pembinaan minat, bakat dan kreativitas siswa	Pembinaan Minat bakat dan kreativitas siswa SD,SMP dan SMA/SMK	Lomba SMP		Kab. Bandung				87.418.000	87.418.000						87.418.000	Dikbud	SKPD	PD	M
1 01 xx 16 70	Program Wajib Belajar Pendidikan Dasar Sembilan Tahun	Pembinaan minat, bakat dan kreativitas siswa	Pembinaan Minat bakat dan kreativitas siswa SD,SMP dan SMA/SMK	Lomba guru berprestasi SMP		Kab. Bandung				40.000.000	40.000.000						40.000.000	Dikbud	SKPD	PD	M
1 01 xx 16 70	Program Wajib Belajar Pendidikan Dasar Sembilan Tahun	Pembinaan minat, bakat dan kreativitas siswa	Pembinaan Minat bakat dan kreativitas siswa SD,SMP dan SMA/SMK	Lomba SMA(Paskibra)		Kab. Bandung				270.824.000	270.824.000						270.824.000	Dikbud	SKPD	PD	M
1 01 xx 16 70	Program Wajib Belajar Pendidikan Dasar Sembilan Tahun	Pembinaan minat, bakat dan kreativitas siswa	Pembinaan Minat bakat dan kreativitas siswa SD,SMP dan SMA/SMK	Lomba pasang giri seni daerah dari Kebudayaan		Kab. Bandung				300.000.000	300.000.000						300.000.000	Dikbud	SKPD	PD	M
1 01 xx 16 70	Program Wajib Belajar Pendidikan Dasar Sembilan Tahun	Pembinaan minat, bakat dan kreativitas siswa	Pembinaan Minat bakat dan kreativitas siswa SD,SMP dan SMA/SMK	Lomba cergam, sosiodrama, sejarah		Kab. Bandung				300.000.000	300.000.000						300.000.000	Dikbud	SKPD	PD	M
1 01 xx 17 58	Program Pendidikan Menengah	Pelatihan penyusunan kurikulum		Pelatihan Penyusunan Kurikulum SMA/SMK		Kab. Bandung				597.200.000	597.200.000						597.200.000	Dikbud	SKPD	PD	M
1 01 xx 17 61	Program Pendidikan Menengah	Penyediaan bantuan operasional manajemen mutu (BOMM)		Penyediaan Bantuan Operasional Manajemen Mutu (BOMM) SMA/SMK		Kab. Bandung				24.830.000	24.830.000						24.830.000	Dikbud	SKPD	PD	M
1 01 xx 17 63	Program Pendidikan Menengah	Penyelenggaraan paket C setara SMU		Penyelenggaraan Paket C setara SMA		Kab. Bandung				491.517.000	491.517.000						491.517.000	Dikbud	SKPD	PD	M
1 01 xx 17 65	Program Pendidikan Menengah	Pengembangan materi belajar mengajar dengan menggunakan teknologi informasi dan komunikasi		Pengembangan materi belajar mengajar dengan menggunakan TIK SMA/SMK		Kab. Bandung				385.350.000	385.350.000						385.350.000	Dikbud	SKPD	PD	M
1 01 xx 17 68	Program Pendidikan Menengah	Penyelenggaraan akreditasi sekolah menengah		Penyelenggaraan Akreditasi Sekolah Menengah SMA/SMK		Kab. Bandung				124.340.000	124.340.000						124.340.000	Dikbud	SKPD	PD	M
1 01 xx 18 04	Program Pendidikan Non Formal	Pengembangan pendidikan keaksaraan	Pembinaan Pendidikan Kursus dan Kelembagaan	Pengembangan Pendidikan Keaksaraan Fungsional (KF) Lanjutan		Kab. Bandung				301.350.000	301.350.000						301.350.000	Dikbud	SKPD	PD	M
1 01 xx 18 06	Program Pendidikan Non Formal	Penyediaan sarana dan prasarana pendidikan non formal		Penyediaan sarana dan prasarana non formal dan Pembangunan gedung SKB		Kab. Bandung				695.750.000	695.750.000						695.750.000	Dikbud	SKPD	PD	M
1 01 xx 15 01	Program Pendidikan Anak Usia Dini	Pembangunan gedung sekolah		Sarana bangunan PAUD		Kab. Bandung				500.000.000	500.000.000						500.000.000	Dikbud	SKPD	PD	M
1 01 xx 18 07	Program Pendidikan Non Formal	Pengembangan data dan informasi pendidikan non formal		Pengembangan Data dan Informasi Pendidikan Non Formal		Kab. Bandung				60.000.000	60.000.000						60.000.000	Dikbud	SKPD	PD	M
1 01 xx 18 09	Program Pendidikan Non Formal	Pengembangan kurikulum, bahan ajar dan model pembelajaran pendidikan non formal		Pengembangan Kurikulum Bahan ajar dan Model Pembelajaran Pendidikan non formal		Kab. Bandung				97.825.000	97.825.000						97.825.000	Dikbud	SKPD	PD	M
1 01 xx 18 09	Program Pendidikan Non Formal	Pengembangan kurikulum, bahan ajar dan model pembelajaran pendidikan non formal		Bintek Tutor		Kab. Bandung				311.573.750	311.573.750						311.573.750	Dikbud	SKPD	PD	M

Kode Rekening	Program	Kegiatan	Rasionalisasi Kegiatan	Sasaran	Volume	Lokasi		Sumber Pendanaan										SKPD Pelaksana	Pengusul (SKPD/Wilayah)	Keterangan (T/TPD/N)	M/TM
						Kecamatan	Desa	APBD Kab.				APBD Prov	APBN	CSR	PPP	Usaha Lain Yang Sah	Total				
								P2D	Pembiayaan	SKPD	JUMLAH APBD KAB.										
1	2	3	4	5	6	7	8	9	10	11	12=9+10+11	13	14	15	16	17	18=12+13+14+15+16+17	19	20	21	22
1 01 xx 18 09	Program Pendidikan Non Formal	Pengembangan kurikulum, bahan ajar dan model pembelajaran pendidikan non formal		TBM		Kab. Bandung				72.759.500	72.759.500						72.759.500	Dikbud	SKPD	PD	M
1 01 xx 18 09	Program Pendidikan Non Formal	Pengembangan kurikulum, bahan ajar dan model pembelajaran pendidikan non formal		Bintek kursus		Kab. Bandung				189.864.250	189.864.250						189.864.250	Dikbud	SKPD	PD	M
1 01 xx 18 09	Program Pendidikan Non Formal	Pengembangan kurikulum, bahan ajar dan model pembelajaran pendidikan non formal		Penyelenggaraan Sertifikasi Pendidikan Non Formal		Kab. Bandung				48.950.000	48.950.000						48.950.000	Dikbud	SKPD	PD	M
1 01 xx 20 04	Program Peningkatan Mutu Pendidik dan Tenaga Kependidikan	Pembinaan kelompok kerja guru (KKG)	Pembinaan Kelompok Kerja Guru (KKG) SD dan SMP	KKG SD		Kab. Bandung				147.860.000	147.860.000						147.860.000	Dikbud	SKPD	PD	M
1 01 xx 20 08	Program Peningkatan Mutu Pendidik dan Tenaga Kependidikan	Pengembangan mutu dan kualitas program pendidikan dan pelatihan bagi pendidik dan tenaga kependidikan		MGMP SMP		Kab. Bandung				99.340.000	99.340.000						99.340.000	Dikbud	SKPD	PD	M
1 01 xx 20 08	Program Peningkatan Mutu Pendidik dan Tenaga Kependidikan	Pengembangan mutu dan kualitas program pendidikan dan pelatihan bagi pendidik dan tenaga kependidikan	Pendidikan Lanjutan bagi pendidik untuk memenuhi standar kualifikasi SD dan SMP	Beasiswa D1 ke S1 Guru SD		Kab. Bandung				320.000.000	320.000.000						320.000.000	Dikbud	SKPD	PD	M
1 01 xx 20 08	Program Peningkatan Mutu Pendidik dan Tenaga Kependidikan	Pengembangan mutu dan kualitas program pendidikan dan pelatihan bagi pendidik dan tenaga kependidikan		Beasiswa D1 ke S1 Guru SMP		Kab. Bandung				240.000.000	240.000.000						240.000.000	Dikbud	SKPD	PD	M
1 01 xx 20 08	Program Peningkatan Mutu Pendidik dan Tenaga Kependidikan	Pengembangan mutu dan kualitas program pendidikan dan pelatihan bagi pendidik dan tenaga kependidikan		Pengembangan Mutu dan Kualitas program Pendidikan dan Pelatihan bagi pendidik dan tenaga kependidikan SD, SMP, SMA/SMK		Kab. Bandung				80.000.000	80.000.000						80.000.000	Dikbud	SKPD	PD	M
1 01 xx 20 08	Program Peningkatan Mutu Pendidik dan Tenaga Kependidikan	Pengembangan mutu dan kualitas program pendidikan dan pelatihan bagi pendidik dan tenaga kependidikan		Guru Berprestasi SD		Kab. Bandung				159.110.000	159.110.000						159.110.000	Dikbud	SKPD	PD	M
1 01 xx 20 08	Program Peningkatan Mutu Pendidik dan Tenaga Kependidikan	Pengembangan mutu dan kualitas program pendidikan dan pelatihan bagi pendidik dan tenaga kependidikan		Bintek Kepala Sekolah SD		Kab. Bandung				50.210.000	50.210.000						50.210.000	Dikbud	SKPD	PD	M
1 01 xx 20 08	Program Peningkatan Mutu Pendidik dan Tenaga Kependidikan	Pengembangan mutu dan kualitas program pendidikan dan pelatihan bagi pendidik dan tenaga kependidikan	Bintek Kepala SMP	Pengembangan sistem pendataan dan pemetaan pendidik dan tenaga kependidikan		Kab. Bandung				29.370.000	29.370.000						29.370.000	Dikbud	SKPD	PD	M
1 01 xx 20 12	Program Peningkatan Mutu Pendidik dan Tenaga Kependidikan	Monitoring, evaluasi dan pelaporan		Monitoring ,Evaluasi dan pelaporan		Kab. Bandung				313.524.000	313.524.000						313.524.000	Dikbud	SKPD	PD	M
1 01 xx 16 76	Program Wajib Belajar Pendidikan Dasar Sembilan Tahun	Penyelenggaraan akreditasi sekolah dasar	Pelaksanaan Evaluasi Hasil Kinerja Bidang Pendidikan SD dan SMP	Sertifikasi SD		Kab. Bandung				186.872.500	186.872.500						186.872.500	Dikbud	SKPD	PD	M
1 01 xx 16 76	Program Wajib Belajar Pendidikan Dasar Sembilan Tahun	Penyelenggaraan akreditasi sekolah dasar		Akreditasi SD		Kab. Bandung				72.200.000	72.200.000						72.200.000	Dikbud	SKPD	PD	M
1 01 xx 16 78	Program Wajib Belajar Pendidikan Dasar Sembilan Tahun	Monitoring, evaluasi dan pelaporan		Evaluasi Kinerja Kepala SMP		Kab. Bandung				46.000.000	46.000.000						46.000.000	Dikbud	SKPD	PD	M
1 01 xx 22 02	Program Manajemen Pelayanan Pendidikan	Pelaksanaan kerjasama secara kelembagaan di bidang pendidikan		Pelaksanaan Kerjasama secara kelembagaan di bidang Pendidikan		Kab. Bandung				68.672.500	68.672.500						68.672.500	Dikbud	SKPD	PD	M

Kode Rekening	Program	Kegiatan	Rasionalisasi Kegiatan	Sasaran	Volume	Lokasi		Sumber Pendanaan										SKPD Pelaksana	Pengusul (SKPD/Wilayah)	Keterangan (T/TPD/N)	M/ TM
						Kecamatan	Desa	APBD Kab.				APBD Prov	APBN	CSR	PPP	Usaha Lain Yang Sah	Total				
								P2D	Pembiayaan	SKPD	JUMLAH APBD KAB.										
1	2	3	4	5	6	7	8	9	10	11	12=9+10+11	13	14	15	16	17	18=12+13+14+15+16+17	19	20	21	22
1 01 xx 22 04	Program Manajemen Pelayanan Pendidikan	Sosialisasi dan advokasi berbagai peraturan pemerintah di bidang pendidikan		Sosialisasi dan Advokasi berbagai peraturan pemerintah di bidang Pendidikan		Kab. Bandung				294.912.000	294.912.000						294.912.000	Dikbud	SKPD	PD	M
1 01 xx 22 09	Program Manajemen Pelayanan Pendidikan	Monitoring, evaluasi dan pelaporan		Sinegritas Penyusunan Rencana dan Program Pembangunan Pendidikan		Kab. Bandung				557.000.000	557.000.000						557.000.000	Dikbud	SKPD	PD	M
1 17 xx 16 02	Program Pengelolaan Kekayaan Budaya	Pelestarian fisik dan kandungan bahan pustaka termasuk naskah kuno		Pelestarian fisik dan kandungan bahan pustaka termasuk naskah kuno		Kab. Bandung				250.000.000	250.000.000						250.000.000	Dikbud	SKPD	PD	M
1 17 xx 16 05	Program Pengelolaan Kekayaan Budaya	Pengelolaan dan pengembangan pelestarian peninggalan sejarah purbakala, museum dan peninggalan bawah air		Pengelolaan dan pengembangan pelestarian peninggalan sejarah purbakala, museum dan peninggalan bawah air		Kab. Bandung				60.000.000	60.000.000						60.000.000	Dikbud	SKPD	PD	M
1 17 xx 16 07	Program Pengelolaan Kekayaan Budaya	Pengembangan nilai dan geografi sejarah		Pengembangan Nilai dan Geografi Sejarah		Kab. Bandung				30.000.000	30.000.000						30.000.000	Dikbud	SKPD	PD	M
1 17 xx 17 02	Program Pengelolaan Keragaman Budaya	Penyusunan sistem informasi data base bidang kebudayaan		Pengembangan, Penyusunan Data Base sistem informasi sejarah dan kepurbakalan		Kab. Bandung				50.000.000	50.000.000						50.000.000	Dikbud	SKPD	PD	M
1 17 xx 17 02	Program Pengelolaan Keragaman Budaya	Penyusunan sistem informasi data base bidang kebudayaan				Kab. Bandung				100.000.000	100.000.000						100.000.000	Dikbud	SKPD	PD	M
1 17 xx 17 01	Program Pengelolaan Keragaman Budaya	Pengembangan kesenian dan kebudayaan daerah		Pengembangan kesenian dan kebudayaan daerah		Kab. Bandung				150.000.000	150.000.000						150.000.000	Dikbud	SKPD	PD	M
1 17 xx 17 01	Program Pengelolaan Keragaman Budaya	Pengembangan kesenian dan kebudayaan daerah				Kab. Bandung				75.000.000	75.000.000						75.000.000	Dikbud	SKPD	PD	M
1 17 xx 17 01	Program Pengelolaan Keragaman Budaya	Pengembangan kesenian dan kebudayaan daerah				Kab. Bandung				100.000.000	100.000.000						100.000.000	Dikbud	SKPD	PD	M
1 17 xx 17 01	Program Pengelolaan Keragaman Budaya	Pengembangan kesenian dan kebudayaan daerah				Kab. Bandung				-	-						0	Dikbud	SKPD	PD	M
1 17 xx 17 01	Program Pengelolaan Keragaman Budaya	Pengembangan kesenian dan kebudayaan daerah				Kab. Bandung				-	-						0	Dikbud	SKPD	PD	M
1 01 xx 16 03	Program Wajib Belajar Pendidikan Dasar Sembilan Tahun	Penambahan ruang kelas sekolah	Rehabilitasi sedang/berat ruang kelas sekolah	TRK SDN Pasirbenteng	2	Arjasari				80.000.000	80.000.000						80.000.000	Dikbud	Wilayah	PD	M
1 01 xx 16 19	Program Wajib Belajar Pendidikan Dasar Sembilan Tahun	Pengadaan mebelur sekolah	Pengadaan mebelur sekolah	Bantuan Mebelur SMP N 1 Arjasari	2	Arjasari				-	-		17.000.000				17.000.000	Dikbud	Wilayah	PD	M
1 01 xx 15 14	Program Pendidikan Anak Usia Dini	Pembangunan sarana air bersih dan sanitary		Pembangunan WC siswa SMPN 1 Arjasari	2	Arjasari				80.000.000	80.000.000						80.000.000	Dikbud	Wilayah	PD	M
1 01 xx 16 44	Program Wajib Belajar Pendidikan Dasar Sembilan Tahun	Rehabilitasi sedang/berat ruang kelas sekolah	Rehabilitasi sedang/berat ruang kelas sekolah	Rehabilitasi sedang/berat bangunan sekolah SD/MITerehabnya SDN Arjasari 03	1	Arjasari				-	-						0	Dikbud	Wilayah	PD	M
1 01 xx 16 03	Program Wajib Belajar Pendidikan Dasar Sembilan Tahun	Penambahan ruang kelas sekolah	Rehabilitasi sedang/berat ruang kelas sekolah	TRK SDN Arjasari 03	1	Arjasari				-	-		40.000.000				40.000.000	Dikbud	Wilayah	PD	M
1 01 xx 16 44	Program Wajib Belajar Pendidikan Dasar Sembilan Tahun	Rehabilitasi sedang/berat ruang kelas sekolah	Rehabilitasi sedang/berat ruang kelas sekolah	Terehabnya SDN Baros 01	2	Arjasari				-	-		80.000.000				80.000.000	Dikbud	Wilayah	PD	M
1 01 xx 16 44	Program Wajib Belajar Pendidikan Dasar Sembilan Tahun	Rehabilitasi sedang/berat ruang kelas sekolah	Rehabilitasi sedang/berat ruang kelas sekolah	Terehabnya SDN Batukarut 04	1	Arjasari				-	-		40.000.000				40.000.000	Dikbud	Wilayah	PD	M
1 01 xx 16 44	Program Wajib Belajar Pendidikan Dasar Sembilan Tahun	Rehabilitasi sedang/berat ruang kelas sekolah	Rehabilitasi sedang/berat ruang kelas sekolah	Terehabnya SDN Batukarut 03	2	Arjasari				80.000.000	80.000.000						80.000.000	Dikbud	Wilayah	PD	M
1 01 xx 16 03	Program Wajib Belajar Pendidikan Dasar Sembilan Tahun	Penambahan ruang kelas sekolah	Rehabilitasi sedang/berat ruang kelas sekolah	TRK SDN Cinanti	2	Arjasari				40.000.000	40.000.000		40.000.000				80.000.000	Dikbud	Wilayah	PD	M
1 01 xx 16 44	Program Wajib Belajar Pendidikan Dasar Sembilan Tahun	Rehabilitasi sedang/berat ruang kelas sekolah		Rehab SDN Rancakole 2		Arjasari				-	-						0	Dikbud	Wilayah	PD	M

Kode Rekening	Program	Kegiatan	Rasionalisasi Kegiatan	Sasaran	Volume	Lokasi		Sumber Pendanaan										SKPD Pelaksana	Pengusul (SKPD/Wilayah)	Keterangan (T/TPD/N)	M/TM
						Kecamatan	Desa	APBD Kab.				APBD Prov	APBN	CSR	PPP	Usaha Lain Yang Sah	Total				
								P2D	Pembiayaan	SKPD	JUMLAH APBD KAB.										
1	2	3	4	5	6	7	8	9	10	11	12=9+10+11	13	14	15	16	17	18=12+13+14+15+16+17	19	20	21	22
1 01 xx 16 44	Program Wajib Belajar Pendidikan Dasar Sembilan Tahun	Rehabilitasi sedang/berat ruang kelas sekolah	Rehabilitasi sedang/berat ruang kelas sekolah	Terehabnya SDN Lebakwangi 01	1	Arjasari					-		40.000.000				40.000.000	Dikbud	Wilayah	PD	M
1 01 xx 16 44	Program Wajib Belajar Pendidikan Dasar Sembilan Tahun	Rehabilitasi sedang/berat ruang kelas sekolah	Rehabilitasi sedang/berat ruang kelas sekolah	Terehabnya SDN Sukatinggal	2	Arjasari					-		80.000.000				80.000.000	Dikbud	Wilayah	PD	M
1 01 xx 16 03	Program Wajib Belajar Pendidikan Dasar Sembilan Tahun	Penambahan ruang kelas sekolah	Rehabilitasi sedang/berat ruang kelas sekolah	TRK SDN Kina 1	3	Arjasari					-		120.000.000				120.000.000	Dikbud	Wilayah	PD	M
1 01 xx 16 44	Program Wajib Belajar Pendidikan Dasar Sembilan Tahun	Rehabilitasi sedang/berat ruang kelas sekolah	Rehabilitasi sedang/berat ruang kelas sekolah	Terehabnya SDN Pasirsari	3	Arjasari					-		120.000.000				120.000.000	Dikbud	Wilayah	PD	M
1 01 xx 16 44	Program Wajib Belajar Pendidikan Dasar Sembilan Tahun	Rehabilitasi sedang/berat ruang kelas sekolah	Rehabilitasi sedang/berat ruang kelas sekolah	Terehabnya SDN Rancakole 04 (masuk 2009)	2	Arjasari					-		80.000.000				80.000.000	Dikbud	Wilayah	PD	M
1 01 xx 16 44	Program Wajib Belajar Pendidikan Dasar Sembilan Tahun	Rehabilitasi sedang/berat ruang kelas sekolah	Rehabilitasi sedang/berat ruang kelas sekolah	Terlaksananya Rehab /TRK SMP N 1 Arjasari	2	Arjasari					-		100.000.000				100.000.000	Dikbud	Wilayah	PD	M
1 01 xx 16 03	Program Wajib Belajar Pendidikan Dasar Sembilan Tahun	Penambahan ruang kelas sekolah	Penambahan ruang kelas sekolah	Terlaksananya TRK/Bertingkat SDN BATUKARUT 01	3	Arjasari					-		225.000.000				225.000.000	Dikbud	Wilayah	PD	M
1 01 xx 16 03	Program Wajib Belajar Pendidikan Dasar Sembilan Tahun	Penambahan ruang kelas sekolah	Penambahan ruang kelas sekolah	TRK SDN Kina 1	2	Arjasari					-		150.000.000				150.000.000	Dikbud	Wilayah	PD	M
1 01 xx 15 58	Program Pendidikan Anak Usia Dini	Pengembangan pendidikan anak usia dini	Pembinaan forum masyarakat peduli masyarakat	Terselenggaranya PAUD/Kober ANISA	1	Arjasari					-		25.000.000				25.000.000	Dikbud	Wilayah	PD	M
1 01 xx 16 19	Program Wajib Belajar Pendidikan Dasar Sembilan Tahun	Pengadaan mebelur sekolah	Pengadaan mebelur sekolah	Pengadaan mebelur sekolahSMKN 7 Baleendah	4	Baleendah					-		34.000.000				34.000.000	Dikbud	Wilayah	PD	M
1 01 xx 17 65	Program Pendidikan Menengah	Pengembangan materi belajar mengajar dengan menggunakan teknologi informasi dan komunikasi	Pengembangan materi belajar mengajar dengan menggunakan teknologi informasi dan komunikasi	SMKN 7 Baleendah	4	Baleendah					-		40.000.000				40.000.000	Dikbud	Wilayah	PD	M
1 01 xx 16 19	Program Wajib Belajar Pendidikan Dasar Sembilan Tahun	Pengadaan mebelur sekolah	Pengadaan mebelur sekolah	Bantuan Mebeulair SMP N 2 Baleendah	3	Baleendah					-		25.500.000				25.500.000	Dikbud	Wilayah	PD	M
1 01 xx 17 03	Program Pendidikan Menengah	Penambahan ruang kelas sekolah	Penambahan ruang kelas sekolah	Penambahan Ruang Kelas SekolahSMKN 3 Baleendah	3	Baleendah					-		150.000.000				150.000.000	Dikbud	Wilayah	PD	M
1 01 xx 17 14	Program Pendidikan Menengah	Pembangunan sarana air bersih dan sanitary		Pembangunan WC siswa SMKN 3 Baleendah	2	Baleendah				80.000.000	80.000.000						80.000.000	Dikbud	Wilayah	PD	M
1 01 xx 16 19	Program Wajib Belajar Pendidikan Dasar Sembilan Tahun	Pengadaan mebelur sekolah	Pengadaan mebelur sekolah	Pengadaan mebelur SMPBantuan Mebeulair SMP N 1 Baleendah	3	Baleendah					-		25.500.000				25.500.000	Dikbud	Wilayah	PD	M
1 01 xx 16 19	Program Wajib Belajar Pendidikan Dasar Sembilan Tahun	Pengadaan mebelur sekolah	Pengadaan mebelur sekolah	Pengadaan mebelur sekolahSMKN 2 Baleendah	4	Baleendah					-		34.000.000				34.000.000	Dikbud	Wilayah	PD	M
1 01 xx 17 14	Program Pendidikan Menengah	Pembangunan sarana air bersih dan sanitary		Pembangunan WC siswa SMKN 2 Baleendah	2	Baleendah				80.000.000	80.000.000						80.000.000	Dikbud	Wilayah	PD	M
1 01 xx 17 19	Program Pendidikan Menengah	Pengadaan mebelur sekolah	Pengadaan mebelur sekolah	Pengadaan mebelur sekolahSMKN 3 Baleendah	4	Baleendah					-		34.000.000				34.000.000	Dikbud	Wilayah	PD	M
1 01 xx 17 03	Program Pendidikan Menengah	Penambahan ruang kelas sekolah	Pemeliharaan rutin/berkala ruang kelas sekolah	Rehab SMAN 1 Baleendah(TRK)	2	Baleendah					-		100.000.000				100.000.000	Dikbud	Wilayah	PD	M
1 01 xx 16 03	Program Wajib Belajar Pendidikan Dasar Sembilan Tahun	Penambahan ruang kelas sekolah	Rehabilitasi sedang/berat ruang kelas sekolah	Rehabilitasi sedang/berat bangunan sekolah SMPTerlaksananya Rehab(TRK) SMPN 1 Baleendah	2	Baleendah					-						0	Dikbud	Wilayah	PD	M
1 01 xx 16 03	Program Wajib Belajar Pendidikan Dasar Sembilan Tahun	Penambahan ruang kelas sekolah	Rehabilitasi sedang/berat ruang kelas sekolah	Rehabilitasi sedang/berat bangunan sekolah SMPTerlaksananya TRK SMPN 3 Baleendah	5	Baleendah				100.000.000	100.000.000		150.000.000				250.000.000	Dikbud	Wilayah	PD	M
1 01 xx 16 44	Program Wajib Belajar Pendidikan Dasar Sembilan Tahun	Rehabilitasi sedang/berat ruang kelas sekolah	Rehabilitasi sedang/berat ruang kelas sekolah	Terehabnya SDN Andir I	2	Baleendah					-		80.000.000				80.000.000	Dikbud	Wilayah	PD	M

Kode Rekening	Program	Kegiatan	Rasionalisasi Kegiatan	Sasaran	Volume	Lokasi		Sumber Pendanaan										SKPD Pelaksana	Pengusul (SKPD/Wilayah)	Keterangan (T/TPD/N)	M/ TM
						Kecamatan	Desa	APBD Kab.				APBD Prov	APBN	CSR	PPP	Usaha Lain Yang Sah	Total				
								P2D	Pembiayaan	SKPD	JUMLAH APBD KAB.										
1	2	3	4	5	6	7	8	9	10	11	12=9+10+11	13	14	15	16	17	18=12+13+14+15+16+17	19	20	21	22
1 01 xx 16 44	Program Wajib Belajar Pendidikan Dasar Sembilan Tahun	Rehabilitasi sedang/berat ruang kelas sekolah	Rehabilitasi sedang/berat ruang kelas sekolah	Terehabnya SDN Ar-Rafi	2	Baleendah						-		80.000.000			80.000.000	Dikbud	Wilayah	PD	M
1 01 xx 16 44	Program Wajib Belajar Pendidikan Dasar Sembilan Tahun	Rehabilitasi sedang/berat ruang kelas sekolah	Rehabilitasi sedang/berat ruang kelas sekolah	Terehabnya SDN Cangkring I	2	Baleendah						-		80.000.000			80.000.000	Dikbud	Wilayah	PD	M
1 01 xx 16 44	Program Wajib Belajar Pendidikan Dasar Sembilan Tahun	Rehabilitasi sedang/berat ruang kelas sekolah	Rehabilitasi sedang/berat ruang kelas sekolah	Terehabnya SDN Ciodeng	1	Baleendah						-		40.000.000			40.000.000	Dikbud	Wilayah	PD	M
1 01 xx 16 44	Program Wajib Belajar Pendidikan Dasar Sembilan Tahun	Rehabilitasi sedang/berat ruang kelas sekolah	Rehabilitasi sedang/berat ruang kelas sekolah	Terehabnya SDN Ciptakarya	1	Baleendah						-		40.000.000			40.000.000	Dikbud	Wilayah	PD	M
1 01 xx 16 44	Program Wajib Belajar Pendidikan Dasar Sembilan Tahun	Rehabilitasi sedang/berat ruang kelas sekolah	Rehabilitasi sedang/berat ruang kelas sekolah	Terehabnya SDN Indriyasana	2	Baleendah						-		80.000.000			80.000.000	Dikbud	Wilayah	PD	M
1 01 xx 16 44	Program Wajib Belajar Pendidikan Dasar Sembilan Tahun	Rehabilitasi sedang/berat ruang kelas sekolah	Rehabilitasi sedang/berat ruang kelas sekolah	Terehabnya SDN Jatiani	1	Baleendah						-		40.000.000			40.000.000	Dikbud	Wilayah	PD	M
1 01 xx 16 44	Program Wajib Belajar Pendidikan Dasar Sembilan Tahun	Rehabilitasi sedang/berat ruang kelas sekolah	Rehabilitasi sedang/berat ruang kelas sekolah	Terehabnya SDN Jelekong	2	Baleendah						-		80.000.000			80.000.000	Dikbud	Wilayah	PD	M
1 01 xx 16 44	Program Wajib Belajar Pendidikan Dasar Sembilan Tahun	Rehabilitasi sedang/berat ruang kelas sekolah	Rehabilitasi sedang/berat ruang kelas sekolah	Terehabnya SDN Korpri I	2	Baleendah						-		80.000.000			80.000.000	Dikbud	Wilayah	PD	M
1 01 xx 16 44	Program Wajib Belajar Pendidikan Dasar Sembilan Tahun	Rehabilitasi sedang/berat ruang kelas sekolah	Rehabilitasi sedang/berat ruang kelas sekolah	Terehabnya SDN Kulalet II	2	Baleendah						-		80.000.000			80.000.000	Dikbud	Wilayah	PD	M
1 01 xx 16 44	Program Wajib Belajar Pendidikan Dasar Sembilan Tahun	Rehabilitasi sedang/berat ruang kelas sekolah	Rehabilitasi sedang/berat ruang kelas sekolah	Terehabnya SDN Manggahang II	1	Baleendah						-		40.000.000			40.000.000	Dikbud	Wilayah	PD	M
1 01 xx 16 44	Program Wajib Belajar Pendidikan Dasar Sembilan Tahun	Rehabilitasi sedang/berat ruang kelas sekolah	Rehabilitasi sedang/berat ruang kelas sekolah	Terehabnya SDN Muhammadiyah	2	Baleendah						-		80.000.000			80.000.000	Dikbud	Wilayah	PD	M
1 01 xx 16 44	Program Wajib Belajar Pendidikan Dasar Sembilan Tahun	Rehabilitasi sedang/berat ruang kelas sekolah	Rehabilitasi sedang/berat ruang kelas sekolah	Terehabnya SDN Pasirparos I	1	Baleendah						-		40.000.000			40.000.000	Dikbud	Wilayah	PD	M
1 01 xx 16 44	Program Wajib Belajar Pendidikan Dasar Sembilan Tahun	Rehabilitasi sedang/berat ruang kelas sekolah	Rehabilitasi sedang/berat ruang kelas sekolah	Terehabnya SDN Pasirparos II	2	Baleendah						-		80.000.000			80.000.000	Dikbud	Wilayah	PD	M
1 01 xx 16 19	Program Wajib Belajar Pendidikan Dasar Sembilan Tahun	Pengadaan mebelur sekolah	Rehabilitasi sedang/berat ruang kelas sekolah	Pengadaan mebelur SMPN 3 Baleendah	4	Baleendah						-		30.000.000			30.000.000	Dikbud	Wilayah	PD	M
1 01 xx 16 44	Program Wajib Belajar Pendidikan Dasar Sembilan Tahun	Rehabilitasi sedang/berat ruang kelas sekolah	Rehabilitasi sedang/berat ruang kelas sekolah	Terehabnya SDN Rancamanyar IV	2	Baleendah						-		80.000.000			80.000.000	Dikbud	Wilayah	PD	M
1 01 xx 16 44	Program Wajib Belajar Pendidikan Dasar Sembilan Tahun	Rehabilitasi sedang/berat ruang kelas sekolah	Rehabilitasi sedang/berat ruang kelas sekolah	Terehabnya SDN Rancapanjang I	2	Baleendah						-		80.000.000			80.000.000	Dikbud	Wilayah	PD	M
1 01 xx 16 44	Program Wajib Belajar Pendidikan Dasar Sembilan Tahun	Rehabilitasi sedang/berat ruang kelas sekolah	Rehabilitasi sedang/berat ruang kelas sekolah	Terehabnya SDN Rancapanjang II	2	Baleendah						-		80.000.000			80.000.000	Dikbud	Wilayah	PD	M
1 01 xx 16 03	Program Wajib Belajar Pendidikan Dasar Sembilan Tahun	Penambahan ruang kelas sekolah	Rehabilitasi sedang/berat ruang kelas sekolah	Terlaksananya Rehab(TRK) SMPN II Baleendah	2	Baleendah						-		100.000.000			100.000.000	Dikbud	Wilayah	PD	M
1 01 xx 16 03	Program Wajib Belajar Pendidikan Dasar Sembilan Tahun	Penambahan ruang kelas sekolah	Penambahan ruang kelas sekolah	Terlaksananya TRK/Bertingkat SDN RANCAMANYAR II	2	Baleendah						-		150.000.000			150.000.000	Dikbud	Wilayah	PD	M
1 01 xx 15 58	Program Pendidikan Anak Usia Dini	Pengembangan pendidikan anak usia dini	Pembinaan forum masyarakat peduli masyarakat	Terselenggaranya PAUD/Kober Mawar Terpadu	1	Baleendah						-		25.000.000			25.000.000	Dikbud	Wilayah	PD	M
1 01 xx 16 03	Program Wajib Belajar Pendidikan Dasar Sembilan Tahun	Penambahan ruang kelas sekolah		Terlaksananya TRK/Bertingkat SDN Cibadak I	4	Baleendah				80.000.000	80.000.000	-		150.000.000			230.000.000	Dikbud	Wilayah	PD	M
1 01 xx 16 19	Program Wajib Belajar Pendidikan Dasar Sembilan Tahun	Pengadaan mebelur sekolah	Pengadaan mebelur sekolah	Bantuan Mebelur SMP N I Banjaran	2	Banjaran						-		17.000.000			17.000.000	Dikbud	Wilayah	PD	M
1 01 xx 16 19	Program Wajib Belajar Pendidikan Dasar Sembilan Tahun	Pengadaan mebelur sekolah	Pengadaan mebelur sekolah	Bantuan Mebelur SMP N II Banjaran	2	Banjaran						-		17.000.000			17.000.000	Dikbud	Wilayah	PD	M
1 01 xx 17 19	Program Pendidikan Menengah	Pengadaan mebelur sekolah	Pengadaan mebelur sekolah	Pengadaan mebelur sekolah SMAN Banjaran	2	Banjaran						-		17.000.000			17.000.000	Dikbud	Wilayah	PD	M
1 01 xx 16 44	Program Wajib Belajar Pendidikan Dasar Sembilan Tahun	Rehabilitasi sedang/berat ruang kelas sekolah	Rehabilitasi sedang/berat ruang kelas sekolah	Terehabnya SDN Banjaran I	1	Banjaran						-		40.000.000			40.000.000	Dikbud	Wilayah	PD	M
1 01 xx 16 44	Program Wajib Belajar Pendidikan Dasar Sembilan Tahun	Rehabilitasi sedang/berat ruang kelas sekolah	Rehabilitasi sedang/berat ruang kelas sekolah	Terehabnya SDN Banjaran XII		Banjaran						-					0	Dikbud	Wilayah	PD	M

Kode Rekening	Program	Kegiatan	Rasionalisasi Kegiatan	Sasaran	Volume	Lokasi		Sumber Pendanaan										SKPD Pelaksana	Pengusul (SKPD/Wilayah)	Keterangan (T/PPD/N)	M/ TM
						Kecamatan	Desa	APBD Kab.				APBD Prov	APBN	CSR	PPP	Usaha Lain Yang Sah	Total				
								P2D	Pembiayaan	SKPD	JUMLAH APBD KAB.										
1	2	3	4	5	6	7	8	9	10	11	12=9+10+11	13	14	15	16	17	18=12+13+14+15+16+17	19	20	21	22
1 01 xx 16 44	Program Wajib Belajar Pendidikan Dasar Sembilan Tahun	Rehabilitasi sedang/berat ruang kelas sekolah		Terehabnya SDN Banjaran 2	2	Banjaran											80.000.000	Dikbud	Wilayah	PD	M
1 01 xx 16 44	Program Wajib Belajar Pendidikan Dasar Sembilan Tahun	Rehabilitasi sedang/berat ruang kelas sekolah	Rehabilitasi sedang/berat ruang kelas sekolah	Terehabnya SDN Banjaran 4	1	Banjaran											40.000.000	Dikbud	Wilayah	PD	M
1 01 xx 16 44	Program Wajib Belajar Pendidikan Dasar Sembilan Tahun	Rehabilitasi sedang/berat ruang kelas sekolah	Rehabilitasi sedang/berat ruang kelas sekolah	Terehabnya SDN Banjaran 5	1	Banjaran											40.000.000	Dikbud	Wilayah	PD	M
1 01 xx 16 44	Program Wajib Belajar Pendidikan Dasar Sembilan Tahun	Rehabilitasi sedang/berat ruang kelas sekolah	Rehabilitasi sedang/berat ruang kelas sekolah	Terehabnya SDN Banjaran 6	1	Banjaran											40.000.000	Dikbud	Wilayah	PD	M
1 01 xx 16 44	Program Wajib Belajar Pendidikan Dasar Sembilan Tahun	Rehabilitasi sedang/berat ruang kelas sekolah	Rehabilitasi sedang/berat ruang kelas sekolah	Terehabnya SDN Banjaran 8	1	Banjaran											40.000.000	Dikbud	Wilayah	PD	M
1 01 xx 16 44	Program Wajib Belajar Pendidikan Dasar Sembilan Tahun	Rehabilitasi sedang/berat ruang kelas sekolah	Rehabilitasi sedang/berat ruang kelas sekolah	Terehabnya SDN Banjaran 9	1	Banjaran											40.000.000	Dikbud	Wilayah	PD	M
1 01 xx 16 44	Program Wajib Belajar Pendidikan Dasar Sembilan Tahun	Rehabilitasi sedang/berat ruang kelas sekolah	Rehabilitasi sedang/berat ruang kelas sekolah	Terehabnya SDN Ciapus 2	1	Banjaran											40.000.000	Dikbud	Wilayah	PD	M
1 01 xx 16 44	Program Wajib Belajar Pendidikan Dasar Sembilan Tahun	Rehabilitasi sedang/berat ruang kelas sekolah	Rehabilitasi sedang/berat ruang kelas sekolah	Terehabnya SDN Cihamerang	3	Banjaran											120.000.000	Dikbud	Wilayah	PD	M
1 01 xx 16 44	Program Wajib Belajar Pendidikan Dasar Sembilan Tahun	Rehabilitasi sedang/berat ruang kelas sekolah	Rehabilitasi sedang/berat ruang kelas sekolah	Terehabnya SDN Jati	1	Banjaran											40.000.000	Dikbud	Wilayah	PD	M
1 01 xx 16 44	Program Wajib Belajar Pendidikan Dasar Sembilan Tahun	Rehabilitasi sedang/berat ruang kelas sekolah	Rehabilitasi sedang/berat ruang kelas sekolah	Terehabnya SDN Kamasan 2	1	Banjaran											40.000.000	Dikbud	Wilayah	PD	M
1 01 xx 16 44	Program Wajib Belajar Pendidikan Dasar Sembilan Tahun	Rehabilitasi sedang/berat ruang kelas sekolah	Rehabilitasi sedang/berat ruang kelas sekolah	Rehab berat SDN Mekarjaya	2	Banjaran	Mekarjaya										120.000.000	Dikbud	Wilayah	PD	M
1 01 xx 16 03	Program Wajib Belajar Pendidikan Dasar Sembilan Tahun	Penambahan ruang kelas sekolah	Rehabilitasi sedang/berat ruang kelas sekolah	TRK SDN Kiangroke 3	2	Banjaran				80.000.000	80.000.000						80.000.000	Dikbud	Wilayah	PD	M
1 01 xx 16 44	Program Wajib Belajar Pendidikan Dasar Sembilan Tahun	Rehabilitasi sedang/berat ruang kelas sekolah	Rehabilitasi sedang/berat ruang kelas sekolah	Terehabnya SDN Pangauban		Banjaran											0	Dikbud	Wilayah	PD	M
1 01 xx 16 44	Program Wajib Belajar Pendidikan Dasar Sembilan Tahun	Rehabilitasi sedang/berat ruang kelas sekolah	Rehabilitasi sedang/berat ruang kelas sekolah	Terehabnya SDN Pondoksirap	3	Banjaran											120.000.000	Dikbud	Wilayah	PD	M
1 01 xx 16 44	Program Wajib Belajar Pendidikan Dasar Sembilan Tahun	Rehabilitasi sedang/berat ruang kelas sekolah	Rehabilitasi sedang/berat ruang kelas sekolah	Terehabnya SDN Sindangpanon 1		Banjaran											0	Dikbud	Wilayah	PD	M
1 01 xx 16 44	Program Wajib Belajar Pendidikan Dasar Sembilan Tahun	Rehabilitasi sedang/berat ruang kelas sekolah	Rehabilitasi sedang/berat ruang kelas sekolah	Terehabnya SDN Sindangpanon 2		Banjaran											0	Dikbud	Wilayah	PD	M
1 01 xx 16 44	Program Wajib Belajar Pendidikan Dasar Sembilan Tahun	Rehabilitasi sedang/berat ruang kelas sekolah	Rehabilitasi sedang/berat ruang kelas sekolah	Terehabnya SDN Tarajusari		Banjaran											0	Dikbud	Wilayah	PD	M
1 01 xx 16 03	Program Wajib Belajar Pendidikan Dasar Sembilan Tahun	Penambahan ruang kelas sekolah	Pembangunan perpustakaan sekolah	Terlaksananya Pembangunan Perpustakaan SMPN 2 Banjaran	1	Banjaran											50.000.000	Dikbud	Wilayah	PD	M
1 01 xx 16 03	Program Wajib Belajar Pendidikan Dasar Sembilan Tahun	Penambahan ruang kelas sekolah	Rehabilitasi sedang/berat ruang kelas sekolah	Terlaksananya Rehab(TRK) SMP N 1 Banjaran		Banjaran											0	Dikbud	Wilayah	PD	M
1 01 xx 16 03	Program Wajib Belajar Pendidikan Dasar Sembilan Tahun	Penambahan ruang kelas sekolah	Rehabilitasi sedang/berat ruang kelas sekolah	Terlaksananya Rehab (TRK)SMP N 2 Banjaran	4	Banjaran											200.000.000	Dikbud	Wilayah	PD	M
1 01 xx 15 14	Program Pendidikan Anak Usia Dini	Pembangunan sarana air bersih dan sanitary		Pembangunan WC siswa	1	Banjaran				40.000.000	40.000.000						40.000.000	Dikbud	Wilayah	PD	M
1 01 xx 15 58	Program Pendidikan Anak Usia Dini	Pengembangan pendidikan anak usia dini	Pembinaan forum masyarakat peduli masyarakat	Terselenggaranya PAUD/Kober YAHMA	1	Banjaran											25.000.000	Dikbud	Wilayah	PD	M
1 01 xx 16 19	Program Wajib Belajar Pendidikan Dasar Sembilan Tahun	Pengadaan mebelur sekolah	Pengadaan mebelur sekolah	Bantuan Mebelur SMP N 1 Bojongsong	2	Bojongsong											17.000.000	Dikbud	Wilayah	PD	M
1 01 xx 16 19	Program Wajib Belajar Pendidikan Dasar Sembilan Tahun	Pengadaan mebelur sekolah	Pengadaan mebelur sekolah	Bantuan Mebelur SMP N 2 Bojongsong	2	Bojongsong											17.000.000	Dikbud	Wilayah	PD	M
1 01 xx 17 03	Program Pendidikan Menengah	Penambahan ruang kelas sekolah	Penambahan ruang kelas sekolah	Penambahan Ruang Kelas SekolahSMAN 1 Bojongsong	2	Bojongsong											100.000.000	Dikbud	Wilayah	PD	M
1 01 xx 17 19	Program Pendidikan Menengah	Pengadaan mebelur sekolah	Pengadaan mebelur sekolah	Pengadaan mebelur sekolah SMAN Bojongsong	4	Bojongsong											34.000.000	Dikbud	Wilayah	PD	M

Kode Rekening	Program	Kegiatan	Rasionalisasi Kegiatan	Sasaran	Volume	Lokasi		Sumber Pendanaan										SKPD Pelaksana	Pengusul (SKPD/Wilayah)	Keterangan (T/TPD/N)	M/ TM
						Kecamatan	Desa	APBD Kab.				APBD Prov	APBN	CSR	PPP	Usaha Lain Yang Sah	Total				
								P2D	Pembiayaan	SKPD	JUMLAH APBD KAB.										
1	2	3	4	5	6	7	8	9	10	11	12=9+10+11	13	14	15	16	17	18=12+13+14+15+16+17	19	20	21	22
1 01 xx 16 44	Program Wajib Belajar Pendidikan Dasar Sembilan Tahun	Rehabilitasi sedang/berat ruang kelas sekolah	Rehabilitasi sedang/berat ruang kelas sekolah	Terehabnya SDN Bojongsong 01	2	Bojongsong					-		80.000.000				80.000.000	Dikbud	Wilayah	PD	M
1 01 xx 16 44	Program Wajib Belajar Pendidikan Dasar Sembilan Tahun	Rehabilitasi sedang/berat ruang kelas sekolah	Rehabilitasi sedang/berat ruang kelas sekolah	Terehabnya SDN Bojongsong 02	2	Bojongsong					-		80.000.000				80.000.000	Dikbud	Wilayah	PD	M
1 01 xx 16 44	Program Wajib Belajar Pendidikan Dasar Sembilan Tahun	Rehabilitasi sedang/berat ruang kelas sekolah	Rehabilitasi sedang/berat ruang kelas sekolah	Terehabnya SDN Cikongeng 02	2	Bojongsong					-		80.000.000				80.000.000	Dikbud	Wilayah	PD	M
1 01 xx 16 44	Program Wajib Belajar Pendidikan Dasar Sembilan Tahun	Rehabilitasi sedang/berat ruang kelas sekolah	Rehabilitasi sedang/berat ruang kelas sekolah	Terehabnya SDN Dana Bhakti	1	Bojongsong					-		40.000.000				40.000.000	Dikbud	Wilayah	PD	M
1 01 xx 16 44	Program Wajib Belajar Pendidikan Dasar Sembilan Tahun	Rehabilitasi sedang/berat ruang kelas sekolah	Rehabilitasi sedang/berat ruang kelas sekolah	Terehabnya SDN Islam Terpadu	1	Bojongsong					-		40.000.000				40.000.000	Dikbud	Wilayah	PD	M
1 01 xx 16 44	Program Wajib Belajar Pendidikan Dasar Sembilan Tahun	Rehabilitasi sedang/berat ruang kelas sekolah	Rehabilitasi sedang/berat ruang kelas sekolah	Terlaksananya Rehab SMP N 1 Bojongsong	2	Bojongsong					-		100.000.000				100.000.000	Dikbud	Wilayah	PD	M
1 01 xx 15 14	Program Pendidikan Anak Usia Dini	Pembangunan sarana air bersih dan sanitary		Pembangunan WC siswa SMPN 1 Bojongsong	2	Bojongsong				40.000.000	40.000.000						40.000.000	Dikbud	Wilayah	PD	M
1 01 xx 16 44	Program Wajib Belajar Pendidikan Dasar Sembilan Tahun	Rehabilitasi sedang/berat ruang kelas sekolah	Rehabilitasi sedang/berat ruang kelas sekolah	Terlaksananya Rehab SMP N 2 Bojongsong	3	Bojongsong					-		150.000.000				150.000.000	Dikbud	Wilayah	PD	M
1 01 xx 15 14	Program Pendidikan Anak Usia Dini	Pembangunan sarana air bersih dan sanitary		Pembangunan WC siswa SMPN 2 Bojongsong	2	Bojongsong				40.000.000	40.000.000						40.000.000	Dikbud	Wilayah	PD	M
1 01 xx 16 03	Program Wajib Belajar Pendidikan Dasar Sembilan Tahun	Penambahan ruang kelas sekolah	Penambahan ruang kelas baru SMP/MTS/SMPLB	Terlaksananya RKB SMP N 1 Bojongsong	3	Bojongsong					-		150.000.000				150.000.000	Dikbud	Wilayah	PD	M
1 01 xx 16 03	Program Wajib Belajar Pendidikan Dasar Sembilan Tahun	Penambahan ruang kelas sekolah	Rehabilitasi sedang/berat ruang kelas sekolah	Terlaksananya TRK SDN Cipagalo 1	1	Bojongsong					-		75.000.000				75.000.000	Dikbud	Wilayah	PD	M
1 01 xx 16 03	Program Wajib Belajar Pendidikan Dasar Sembilan Tahun	Penambahan ruang kelas sekolah	Rehabilitasi sedang/berat ruang kelas sekolah	Terlaksananya TRK SDN Mulyasari 1	1	Bojongsong					-		75.000.000				75.000.000	Dikbud	Wilayah	PD	M
1 01 xx 16 44	Program Wajib Belajar Pendidikan Dasar Sembilan Tahun	Rehabilitasi sedang/berat ruang kelas sekolah	Rehabilitasi sedang/berat ruang kelas sekolah	Pembangunan SDN Tarumsari II	3	Bojongsong	Buah batu			150.000.000	150.000.000		150.000.000				300.000.000	Dikbud	Wilayah	PD	M
1 01 xx 16 44	Program Wajib Belajar Pendidikan Dasar Sembilan Tahun	Rehabilitasi sedang/berat ruang kelas sekolah	Rehabilitasi sedang/berat ruang kelas sekolah	Rehab SDN Cigebar	1	Bojongsong	Bojongsari			40.000.000	40.000.000		150.000.000				190.000.000	Dikbud	Wilayah	PD	M
1 01 xx 15 58	Program Pendidikan Anak Usia Dini	Pengembangan pendidikan anak usia dini	Pembinaan forum masyarakat peduli masyarakat	Terselenggaranya PAUD/Kober Sabili	1	Bojongsong					-		25.000.000				25.000.000	Dikbud	Wilayah	PD	M
1 01 xx 16 03	Program Wajib Belajar Pendidikan Dasar Sembilan Tahun	Penambahan ruang kelas sekolah	Rehabilitasi sedang/berat ruang kelas sekolah	Bertingkat SDN Dahniar		Cangkuang				480.000.000	480.000.000						480.000.000	Dikbud	Wilayah	PD	M
1 01 xx 16 44	Program Wajib Belajar Pendidikan Dasar Sembilan Tahun	Rehabilitasi sedang/berat ruang kelas sekolah	Rehabilitasi sedang/berat ruang kelas sekolah	Terehabnya SDN Setragalih II	1	Cangkuang					-		40.000.000				40.000.000	Dikbud	Wilayah	PD	M
1 01 xx 16 03	Program Wajib Belajar Pendidikan Dasar Sembilan Tahun	Penambahan ruang kelas sekolah	Rehabilitasi sedang/berat ruang kelas sekolah	Terlaksananya TRK/Bertingkat SDN Karangsetra	2	Cangkuang					-		150.000.000				150.000.000	Dikbud	Wilayah	PD	M
1 01 xx 15 58	Program Pendidikan Anak Usia Dini	Pengembangan pendidikan anak usia dini	Pembinaan forum masyarakat peduli masyarakat	Terselenggaranya PAUD/Kober Harapan Bunda	1	Cangkuang					-		25.000.000				25.000.000	Dikbud	Wilayah	PD	M
1 01 xx 16 19	Program Wajib Belajar Pendidikan Dasar Sembilan Tahun	Pengadaan mebeluer sekolah	Pengadaan mebeluer sekolah	Meubelair SD Tenjolaya 1	2	Cicalengka				17.000.000	17.000.000						17.000.000	Dikbud	Wilayah	PD	M
1 01 xx 16 19	Program Wajib Belajar Pendidikan Dasar Sembilan Tahun	Pengadaan mebeluer sekolah	Pengadaan mebeluer sekolah	Meubelair SD Tenjolaya 2	2	Cicalengka				17.000.000	17.000.000						17.000.000	Dikbud	Wilayah	PD	M
1 01 xx 16 19	Program Wajib Belajar Pendidikan Dasar Sembilan Tahun	Pengadaan mebeluer sekolah	Pengadaan mebeluer sekolah	Meubelair SD Tenjolaya 4	2	Cicalengka				17.000.000	17.000.000						17.000.000	Dikbud	Wilayah	PD	M
1 01 xx 16 19	Program Wajib Belajar Pendidikan Dasar Sembilan Tahun	Pengadaan mebeluer sekolah	Pengadaan mebeluer sekolah	Meubelair SD Tenjolaya 3	2	Cicalengka				17.000.000	17.000.000						17.000.000	Dikbud	Wilayah	PD	M
1 01 xx 16 19	Program Wajib Belajar Pendidikan Dasar Sembilan Tahun	Pengadaan mebeluer sekolah	Pengadaan mebeluer sekolah	Pengadaan Mebeler untuk SDN Sangiang Mulya dan SDN Pelita	2	Cicalengka				17.000.000	17.000.000						17.000.000	Dikbud	Wilayah	PD	M
1 01 xx 16 19	Program Wajib Belajar Pendidikan Dasar Sembilan Tahun	Pengadaan mebeluer sekolah	Pengadaan mebeluer sekolah	Pengadaan Meubelair Dampit I	1	Cicalengka				8.500.000	8.500.000						8.500.000	Dikbud	Wilayah	PD	M
1 01 xx 16 19	Program Wajib Belajar Pendidikan Dasar Sembilan Tahun	Pengadaan mebeluer sekolah	Pengadaan mebeluer sekolah	Pengadaan Meubelair Dampit II	1	Cicalengka				8.500.000	8.500.000						8.500.000	Dikbud	Wilayah	PD	M

Kode Rekening	Program	Kegiatan	Rasionalisasi Kegiatan	Sasaran	Volume	Lokasi		Sumber Pendanaan										SKPD Pelaksana	Pengusul (SKPD/Wilayah)	Keterangan (T/TPD/N)	M/ TM
						Kecamatan	Desa	APBD Kab.				APBD Prov	APBN	CSR	PPP	Usaha Lain Yang Sah	Total				
								P2D	Pembiayaan	SKPD	JUMLAH APBD KAB.										
1	2	3	4	5	6	7	8	9	10	11	12=9+10+11	13	14	15	16	17	18=12+13+14+15+16+17	19	20	21	22
1 01 xx 16 19	Program Wajib Belajar Pendidikan Dasar Sembilan Tahun	Pengadaan mebeluer sekolah	Pengadaan mebeluer sekolah	Bantuan Mebeluar SMP N 1 Cicalengka	2	Cicalengka					-		17.000.000				17.000.000	Dikbud	Wilayah	PD	M
1 01 xx 16 19	Program Wajib Belajar Pendidikan Dasar Sembilan Tahun	Pengadaan mebeluer sekolah		Pembangunan WC siswa SMPN 1 Cicalengka	2	Cicalengka				40.000.000	40.000.000						40.000.000	Dikbud	Wilayah	PD	M
1 01 xx 16 68	Program Wajib Belajar Pendidikan Dasar Sembilan Tahun	Penyelenggaraan paket B setara SMP	Pembinaan forum masyarakat peduli masyarakat	Pembentukan Pokja Kejar Paket B	20	Cicalengka					-		60.000.000				60.000.000	Dikbud	Wilayah	PD	M
1 01 xx 17 63	Program Pendidikan Menengah	Penyelenggaraan paket C setara SMU	Pembinaan forum masyarakat peduli masyarakat	Pembentukan Pokja Kejar Paket C	20	Cicalengka					-		60.000.000				60.000.000	Dikbud	Wilayah	PD	M
1 01 xx 17 44	Program Pendidikan Menengah	Rehabilitasi sedang/berat ruang kelas sekolah	Pemeliharaan rutin/berkala ruang kelas sekolah	Rehab SMAN Cicalengka	1	Cicalengka					-		50.000.000				50.000.000	Dikbud	Wilayah	PD	M
1 01 xx 17 14	Program Pendidikan Menengah	Pembangunan sarana air bersih dan sanitary		Pembangunan WC siswa SMAN Cicalengka	2	Cicalengka				80.000.000	80.000.000						80.000.000	Dikbud	Wilayah	PD	M
1 01 xx 16 44	Program Wajib Belajar Pendidikan Dasar Sembilan Tahun	Rehabilitasi sedang/berat ruang kelas sekolah	Rehabilitasi sedang/berat ruang kelas sekolah	Terehabnya SDN Beor 1	2	Cicalengka					-		80.000.000				80.000.000	Dikbud	Wilayah	PD	M
1 01 xx 16 44	Program Wajib Belajar Pendidikan Dasar Sembilan Tahun	Rehabilitasi sedang/berat ruang kelas sekolah	Rehabilitasi sedang/berat ruang kelas sekolah	Terehabnya SDN Cicalengka 1 (2 lkl 2009)	2	Cicalengka					-		80.000.000				80.000.000	Dikbud	Wilayah	PD	M
1 01 xx 16 44	Program Wajib Belajar Pendidikan Dasar Sembilan Tahun	Rehabilitasi sedang/berat ruang kelas sekolah	Rehabilitasi sedang/berat ruang kelas sekolah	Rehab berat SDN Citarik	2	Cicalengka					-		80.000.000				80.000.000	Dikbud	Wilayah	PD	M
1 01 xx 16 44	Program Wajib Belajar Pendidikan Dasar Sembilan Tahun	Rehabilitasi sedang/berat ruang kelas sekolah	Rehabilitasi sedang/berat ruang kelas sekolah	Terehabnya SDN Cicalengka 3 (2 lkl 2009)	1	Cicalengka					-		40.000.000				40.000.000	Dikbud	Wilayah	PD	M
1 01 xx 16 44	Program Wajib Belajar Pendidikan Dasar Sembilan Tahun	Rehabilitasi sedang/berat ruang kelas sekolah	Rehabilitasi sedang/berat ruang kelas sekolah	Terehabnya SDN Cicalengka 16	2	Cicalengka					-		80.000.000				80.000.000	Dikbud	Wilayah	PD	M
1 01 xx 16 44	Program Wajib Belajar Pendidikan Dasar Sembilan Tahun	Rehabilitasi sedang/berat ruang kelas sekolah	Rehabilitasi sedang/berat ruang kelas sekolah	Terehabnya SDN Cicalengka 4	2	Cicalengka					-		80.000.000				80.000.000	Dikbud	Wilayah	PD	M
1 01 xx 16 03	Program Wajib Belajar Pendidikan Dasar Sembilan Tahun	Penambahan ruang kelas sekolah	Rehabilitasi sedang/berat ruang kelas sekolah	Tertaksananya TRK/Bertingkat SDN Cicalengka 4	2	Cicalengka					-		150.000.000				150.000.000	Dikbud	Wilayah	PD	M
1 01 xx 16 44	Program Wajib Belajar Pendidikan Dasar Sembilan Tahun	Rehabilitasi sedang/berat ruang kelas sekolah	Rehabilitasi sedang/berat ruang kelas sekolah	Terehabnya SDN Cicalengka 8	2	Cicalengka					-		80.000.000				80.000.000	Dikbud	Wilayah	PD	M
1 01 xx 16 44	Program Wajib Belajar Pendidikan Dasar Sembilan Tahun	Rehabilitasi sedang/berat ruang kelas sekolah	Rehabilitasi sedang/berat ruang kelas sekolah	Terehabnya SDN Cicalengka 9	2	Cicalengka					-		80.000.000				80.000.000	Dikbud	Wilayah	PD	M
1 01 xx 16 44	Program Wajib Belajar Pendidikan Dasar Sembilan Tahun	Rehabilitasi sedang/berat ruang kelas sekolah	Rehabilitasi sedang/berat ruang kelas sekolah	Terehabnya SDN Cikahuripan dapat 4 lkl 2009	1	Cicalengka					-		40.000.000				40.000.000	Dikbud	Wilayah	PD	M
1 01 xx 16 44	Program Wajib Belajar Pendidikan Dasar Sembilan Tahun	Rehabilitasi sedang/berat ruang kelas sekolah	Rehabilitasi sedang/berat ruang kelas sekolah	Terehabnya SDN Pamoyanan	2	Cicalengka					-		80.000.000				80.000.000	Dikbud	Wilayah	PD	M
1 01 xx 16 24	Program Wajib Belajar Pendidikan Dasar Sembilan Tahun	Pemeliharaan rutin/berkala rumah dinas kepala sekolah, guru, penjaga sekolah		Rehab rumah dinas SDN Pamoyanan	1	Cicalengka				20.000.000	20.000.000						20.000.000	Dikbud	Wilayah	PD	M
1 01 xx 16 44	Program Wajib Belajar Pendidikan Dasar Sembilan Tahun	Rehabilitasi sedang/berat ruang kelas sekolah	Rehabilitasi sedang/berat ruang kelas sekolah	Terehabnya SDN Malaka	2	Cicalengka					-		80.000.000				80.000.000	Dikbud	Wilayah	PD	M
1 01 xx 16 44	Program Wajib Belajar Pendidikan Dasar Sembilan Tahun	Rehabilitasi sedang/berat ruang kelas sekolah	Rehabilitasi sedang/berat ruang kelas sekolah	Terehabnya SDN Panenjoan	1	Cicalengka					-		40.000.000				40.000.000	Dikbud	Wilayah	PD	M
1 01 xx 16 44	Program Wajib Belajar Pendidikan Dasar Sembilan Tahun	Rehabilitasi sedang/berat ruang kelas sekolah	Rehabilitasi sedang/berat ruang kelas sekolah	Terehabnya SDN Pelita	2	Cicalengka					-		80.000.000				80.000.000	Dikbud	Wilayah	PD	M
1 01 xx 16 44	Program Wajib Belajar Pendidikan Dasar Sembilan Tahun	Rehabilitasi sedang/berat ruang kelas sekolah	Rehabilitasi sedang/berat ruang kelas sekolah	Terehabnya SDN Sangiangmulya 2009 2 lkl	2	Cicalengka					-		80.000.000				80.000.000	Dikbud	Wilayah	PD	M
1 01 xx 16 44	Program Wajib Belajar Pendidikan Dasar Sembilan Tahun	Rehabilitasi sedang/berat ruang kelas sekolah	Rehabilitasi sedang/berat ruang kelas sekolah	Terehabnya SDN Sawahlega 2	1	Cicalengka					-		40.000.000				40.000.000	Dikbud	Wilayah	PD	M
1 01 xx 16 44	Program Wajib Belajar Pendidikan Dasar Sembilan Tahun	Rehabilitasi sedang/berat ruang kelas sekolah	Rehabilitasi sedang/berat ruang kelas sekolah	Terehabnya SDN Simagalih	2	Cicalengka					-		80.000.000				80.000.000	Dikbud	Wilayah	PD	M
1 01 xx 16 44	Program Wajib Belajar Pendidikan Dasar Sembilan Tahun	Rehabilitasi sedang/berat ruang kelas sekolah	Rehabilitasi sedang/berat ruang kelas sekolah	Tertaksananya Rehab SMP N 1 Cicalengka	2	Cicalengka					-		100.000.000				100.000.000	Dikbud	Wilayah	PD	M



Kode Rekening	Program	Kegiatan	Rasionalisasi Kegiatan	Sasaran	Volume	Lokasi		Sumber Pendanaan										SKPD Pelaksana	Pengusul (SKPD/Wilayah)	Keterangan (T/PPD/N)	M/ TM
						Kecamatan	Desa	APBD Kab.				APBD Prov	APBN	CSR	PPP	Usaha Lain Yang Sah	Total				
								P2D	Pembiayaan	SKPD	JUMLAH APBD KAB.										
1	2	3	4	5	6	7	8	9	10	11	12=9+10+11	13	14	15	16	17	18=12+13+14+15+16+17	19	20	21	22
1 01 xx 15 58	Program Pendidikan Anak Usia Dini	Pengembangan pendidikan anak usia dini	Pembinaan forum masyarakat peduli masyarakat	Terselenggaranya PAUD/Kober Tanisa Nabila	1	Cicalengka					-		25.000.000				25.000.000	Dikbud	Wilayah	PD	M
1 01 xx 16 19	Program Wajib Belajar Pendidikan Dasar Sembilan Tahun	Pengadaan mebeluer sekolah	Pengadaan mebeluer sekolah	Pengadaan meubelair SDN Bojongkaso 1	1	Cikancung				8.500.000	8.500.000						8.500.000	Dikbud	Wilayah	PD	M
1 01 xx 16 19	Program Wajib Belajar Pendidikan Dasar Sembilan Tahun	Pengadaan mebeluer sekolah	Pengadaan mebeluer sekolah	Pengadaan meubelair SDN Bojongkaso 2	1	Cikancung				8.500.000	8.500.000						8.500.000	Dikbud	Wilayah	PD	M
1 01 xx 16 19	Program Wajib Belajar Pendidikan Dasar Sembilan Tahun	Pengadaan mebeluer sekolah	Pengadaan mebeluer sekolah	Pengadaan meubelair SDN Bojongsempur	1	Cikancung				8.500.000	8.500.000						8.500.000	Dikbud	Wilayah	PD	M
1 01 xx 16 19	Program Wajib Belajar Pendidikan Dasar Sembilan Tahun	Pengadaan mebeluer sekolah	Pengadaan mebeluer sekolah	Pengadaan meubelair SDN Cihanyir 1	1	Cikancung				8.500.000	8.500.000						8.500.000	Dikbud	Wilayah	PD	M
1 01 xx 16 19	Program Wajib Belajar Pendidikan Dasar Sembilan Tahun	Pengadaan mebeluer sekolah	Pengadaan mebeluer sekolah	Pengadaan meubelair SDN Cihanyir 2	1	Cikancung				8.500.000	8.500.000						8.500.000	Dikbud	Wilayah	PD	M
1 01 xx 16 19	Program Wajib Belajar Pendidikan Dasar Sembilan Tahun	Pengadaan mebeluer sekolah	Pengadaan mebeluer sekolah	Pengadaan meubelair SDN Cikancung 4	1	Cikancung				8.500.000	8.500.000						8.500.000	Dikbud	Wilayah	PD	M
1 01 xx 16 19	Program Wajib Belajar Pendidikan Dasar Sembilan Tahun	Pengadaan mebeluer sekolah	Pengadaan mebeluer sekolah	Pengadaan meubelair SDN Cikasungka 1	1	Cikancung				8.500.000	8.500.000						8.500.000	Dikbud	Wilayah	PD	M
1 01 xx 16 19	Program Wajib Belajar Pendidikan Dasar Sembilan Tahun	Pengadaan mebeluer sekolah	Pengadaan mebeluer sekolah	Pengadaan meubelair SDN Cikasungka 2	1	Cikancung				8.500.000	8.500.000						8.500.000	Dikbud	Wilayah	PD	M
1 01 xx 16 19	Program Wajib Belajar Pendidikan Dasar Sembilan Tahun	Pengadaan mebeluer sekolah	Pengadaan mebeluer sekolah	Pengadaan meubelair SDN Cikasungka 3	1	Cikancung				8.500.000	8.500.000						8.500.000	Dikbud	Wilayah	PD	M
1 01 xx 16 19	Program Wajib Belajar Pendidikan Dasar Sembilan Tahun	Pengadaan mebeluer sekolah	Pengadaan mebeluer sekolah	Pengadaan meubelair SDN Cipeundeuy	1	Cikancung				8.500.000	8.500.000						8.500.000	Dikbud	Wilayah	PD	M
1 01 xx 16 19	Program Wajib Belajar Pendidikan Dasar Sembilan Tahun	Pengadaan mebeluer sekolah	Pengadaan mebeluer sekolah	Pengadaan meubelair SDN Cisoga 1	1	Cikancung				8.500.000	8.500.000						8.500.000	Dikbud	Wilayah	PD	M
1 01 xx 16 19	Program Wajib Belajar Pendidikan Dasar Sembilan Tahun	Pengadaan mebeluer sekolah	Pengadaan mebeluer sekolah	Pengadaan meubelair SDN Hegarmanah 1	1	Cikancung				8.500.000	8.500.000						8.500.000	Dikbud	Wilayah	PD	M
1 01 xx 16 19	Program Wajib Belajar Pendidikan Dasar Sembilan Tahun	Pengadaan mebeluer sekolah	Pengadaan mebeluer sekolah	Pengadaan meubelair SDN Pangadungan	1	Cikancung				8.500.000	8.500.000						8.500.000	Dikbud	Wilayah	PD	M
1 01 xx 16 19	Program Wajib Belajar Pendidikan Dasar Sembilan Tahun	Pengadaan mebeluer sekolah	Pengadaan mebeluer sekolah	Pengadaan meubelair SDN Sindangsari 1	1	Cikancung				8.500.000	8.500.000						8.500.000	Dikbud	Wilayah	PD	M
1 01 xx 16 19	Program Wajib Belajar Pendidikan Dasar Sembilan Tahun	Pengadaan mebeluer sekolah	Pengadaan mebeluer sekolah	Bantuan Mebelulair SMP N 1 Cikancung	2	Cikancung					-		17.000.000				17.000.000	Dikbud	Wilayah	PD	M
1 01 xx 17 03	Program Pendidikan Menengah	Penambahan ruang kelas sekolah	Penambahan ruang kelas sekolah	Penambahan Ruang Kelas SekolahSMAN 1 Cikancung	2	Cikancung					-		100.000.000				100.000.000	Dikbud	Wilayah	PD	M
1 01 xx 16 19	Program Wajib Belajar Pendidikan Dasar Sembilan Tahun	Pengadaan mebeluer sekolah	Pengadaan mebeluer sekolah	Pengadaan mebeluer sekolahSMAN Cikancung	2	Cikancung					-		17.000.000				17.000.000	Dikbud	Wilayah	PD	M
1 01 xx 17 44	Program Pendidikan Menengah	Rehabilitasi sedang/berat ruang kelas sekolah	Pemeliharaan rutin/berkala ruang kelas sekolah	Rehab SMAN Cikancung	2	Cikancung					-		100.000.000				100.000.000	Dikbud	Wilayah	PD	M
1 01 xx 16 44	Program Wajib Belajar Pendidikan Dasar Sembilan Tahun	Rehabilitasi sedang/berat ruang kelas sekolah	Rehabilitasi sedang/berat ruang kelas sekolah	Terehabnya SDN Cikancung 3 ( 2 Iki 2009)	2	Cikancung					-		80.000.000				80.000.000	Dikbud	Wilayah	PD	M
1 01 xx 16 03	Program Wajib Belajar Pendidikan Dasar Sembilan Tahun	Penambahan ruang kelas sekolah	Penambahan ruang kelas baru SMP/MTS/SMPLB	Terlaksananya RKB SMP N 1 Cikancung	2	Cikancung					-		100.000.000				100.000.000	Dikbud	Wilayah	PD	M
1 01 xx 16 03	Program Wajib Belajar Pendidikan Dasar Sembilan Tahun	Penambahan ruang kelas sekolah	Rehabilitasi sedang/berat ruang kelas sekolah	Terlaksananya TRK/Bertingkat SDN Cikasungka 3		Cikancung					-						0	Dikbud	Wilayah	PD	M
1 01 xx 16 42	Program Wajib Belajar Pendidikan Dasar Sembilan Tahun	Rehabilitasi sedang/berat rumah dinas kepala sekolah, guru, penjaga sekolah		Rehab sedang berat kantor UPTD TK/SD	1	Cikancung					-		150.000.000				150.000.000	Dikbud	Wilayah	PD	M
1 01 xx 15 58	Program Pendidikan Anak Usia Dini	Pengembangan pendidikan anak usia dini	Pembinaan forum masyarakat peduli masyarakat	Terselenggaranya PAUD/Kober Assyadiyah	1	Cikancung					-		25.000.000				25.000.000	Dikbud	Wilayah	PD	M
1 01 xx 16 19	Program Wajib Belajar Pendidikan Dasar Sembilan Tahun	Pengadaan mebeluer sekolah	Pengadaan mebeluer sekolah	Bantuan Mebelulair SMP N 1 Cilengkrang	2	Cilengkrang					-		17.000.000				17.000.000	Dikbud	Wilayah	PD	M

Kode Rekening	Program	Kegiatan	Rasionalisasi Kegiatan	Sasaran	Volume	Lokasi		Sumber Pendanaan										SKPD Pelaksana	Pengusul (SKPD/Wilayah)	Keterangan (T/TPD/N)	M/TM
						Kecamatan	Desa	APBD Kab.				APBD Prov	APBN	CSR	PPP	Usaha Lain Yang Sah	Total				
								P2D	Pembiayaan	SKPD	JUMLAH APBD KAB.										
1	2	3	4	5	6	7	8	9	10	11	12=9+10+11	13	14	15	16	17	18=12+13+14+15+16+17	19	20	21	22
1 01 xx 15 14	Program Pendidikan Anak Usia Dini	Pembangunan sarana air bersih dan sanitary		Pembangunan WC siswa SMPN 1 Cilengkrang	2	Cilengkrang				40.000.000	40.000.000						40.000.000	Dikbud	Wilayah	PD	M
1 01 xx 16 44	Program Wajib Belajar Pendidikan Dasar Sembilan Tahun	Rehabilitasi sedang/berat ruang kelas sekolah	Rehabilitasi sedang/berat ruang kelas sekolah	Terehabnya SDN Sekemandung 2	2	Cilengkrang					-		80.000.000				80.000.000	Dikbud	Wilayah	PD	M
1 01 xx 16 44	Program Wajib Belajar Pendidikan Dasar Sembilan Tahun	Rehabilitasi sedang/berat ruang kelas sekolah	Rehabilitasi sedang/berat ruang kelas sekolah	Terehabnya SDN Jatiendah	2	Cilengkrang					-		80.000.000				80.000.000	Dikbud	Wilayah	PD	M
1 01 xx 16 44	Program Wajib Belajar Pendidikan Dasar Sembilan Tahun	Rehabilitasi sedang/berat ruang kelas sekolah	Rehabilitasi sedang/berat ruang kelas sekolah	Terehabnya SDN Mekaraksana (3 lkl 2009)	2	Cilengkrang					-		80.000.000				80.000.000	Dikbud	Wilayah	PD	M
1 01 xx 16 44	Program Wajib Belajar Pendidikan Dasar Sembilan Tahun	Rehabilitasi sedang/berat ruang kelas sekolah	Rehabilitasi sedang/berat ruang kelas sekolah	Tertaksananya Rehab SMP N1 Cilengkrang	2	Cilengkrang					-		100.000.000				100.000.000	Dikbud	Wilayah	PD	M
1 01 xx 16 03	Program Wajib Belajar Pendidikan Dasar Sembilan Tahun	Penambahan ruang kelas sekolah	Penambahan ruang kelas sekolah	Terlaksananya TRK/Bertingkat SDN SEKEMANDUNG 1 (3 lkl 2009)	2	Cilengkrang					-		150.000.000				150.000.000	Dikbud	Wilayah	PD	M
1 01 xx 16 03	Program Wajib Belajar Pendidikan Dasar Sembilan Tahun	Penambahan ruang kelas sekolah	Pembinaan forum masyarakat peduli masyarakat	TRK SDN Palalangon	2	Cilengkrang					-		80.000.000				80.000.000	Dikbud	Wilayah	PD	M
1 01 xx 16 24	Program Wajib Belajar Pendidikan Dasar Sembilan Tahun	Pemeliharaan rutin/berkala rumah dinas kepala sekolah, guru, penjaga sekolah	Rehabilitasi sedang/berat ruang kelas sekolah	Rehabilitasi Rumah dinas SDN Palintangjaya	1	Cilengkrang					-		20.000.000				20.000.000	Dikbud	Wilayah	PD	M
1 01 xx 16 19	Program Wajib Belajar Pendidikan Dasar Sembilan Tahun	Pengadaan mebelur sekolah	Pengadaan mebelur sekolah	Mebeulair SDN Cinangka II	2	Cilengkrang					-		17.000.000				17.000.000	Dikbud	Wilayah	PD	M
1 01 xx 16 19	Program Wajib Belajar Pendidikan Dasar Sembilan Tahun	Pengadaan mebelur sekolah	Pengadaan mebelur sekolah	Mebeulair SDN Girimekar III	2	Cilengkrang					-		17.000.000				17.000.000	Dikbud	Wilayah	PD	M
1 01 xx 16 19	Program Wajib Belajar Pendidikan Dasar Sembilan Tahun	Pengadaan mebelur sekolah	Pengadaan mebelur sekolah	Mebeulair SDN Cinangka III	2	Cilengkrang					-		17.000.000				17.000.000	Dikbud	Wilayah	PD	M
1 01 xx 16 19	Program Wajib Belajar Pendidikan Dasar Sembilan Tahun	Pengadaan mebelur sekolah	Rehabilitasi sedang/berat ruang kelas sekolah	Rehab Rumah Dinas Kep Sek SDN Cikalamiring	1	Cilengkrang					-		40.000.000				40.000.000	Dikbud	Wilayah	PD	M
1 01 xx 16 19	Program Wajib Belajar Pendidikan Dasar Sembilan Tahun	Pengadaan mebelur sekolah	Pengadaan mebelur sekolah	Pengadaan Mebeulair SDN Cikoneng	1	Cileunyi				8.500.000	8.500.000						8.500.000	Dikbud	Wilayah	PD	M
1 01 xx 16 19	Program Wajib Belajar Pendidikan Dasar Sembilan Tahun	Pengadaan mebelur sekolah	Pengadaan mebelur sekolah	Pengadaan Mebeulair SDN Cileunyi 1	1	Cileunyi				8.500.000	8.500.000						8.500.000	Dikbud	Wilayah	PD	M
1 01 xx 16 19	Program Wajib Belajar Pendidikan Dasar Sembilan Tahun	Pengadaan mebelur sekolah	Pengadaan mebelur sekolah	Pengadaan Mebeulair SDN Cinta Asih	1	Cileunyi				8.500.000	8.500.000						8.500.000	Dikbud	Wilayah	PD	M
1 01 xx 16 19	Program Wajib Belajar Pendidikan Dasar Sembilan Tahun	Pengadaan mebelur sekolah	Pengadaan mebelur sekolah	Pengadaan Mebeulair SDN Cinunuk 1	1	Cileunyi				8.500.000	8.500.000						8.500.000	Dikbud	Wilayah	PD	M
1 01 xx 16 19	Program Wajib Belajar Pendidikan Dasar Sembilan Tahun	Pengadaan mebelur sekolah	Pengadaan mebelur sekolah	Pengadaan Mebeulair SDN Cinunuk 3	2	Cileunyi				17.000.000	17.000.000						17.000.000	Dikbud	Wilayah	PD	M
1 01 xx 16 19	Program Wajib Belajar Pendidikan Dasar Sembilan Tahun	Pengadaan mebelur sekolah	Pengadaan mebelur sekolah	Pengadaan Mebeulair SDN Cinunuk 4	1	Cileunyi				8.500.000	8.500.000						8.500.000	Dikbud	Wilayah	PD	M
1 01 xx 16 19	Program Wajib Belajar Pendidikan Dasar Sembilan Tahun	Pengadaan mebelur sekolah	Pengadaan mebelur sekolah	Pengadaan Mebeulair SDN Cinunuk 7	1	Cileunyi				8.500.000	8.500.000						8.500.000	Dikbud	Wilayah	PD	M
1 01 xx 16 19	Program Wajib Belajar Pendidikan Dasar Sembilan Tahun	Pengadaan mebelur sekolah	Pengadaan mebelur sekolah	Pengadaan Mebeulair SDN Cinunuk 5		Cileunyi					-						0	Dikbud	Wilayah	PD	M
1 01 xx 16 19	Program Wajib Belajar Pendidikan Dasar Sembilan Tahun	Pengadaan mebelur sekolah		Pengadaan Mebeulair SDN Cintagelar	1	Cileunyi				8.500.000	8.500.000						8.500.000	Dikbud	Wilayah	PD	M
1 01 xx 16 19	Program Wajib Belajar Pendidikan Dasar Sembilan Tahun	Pengadaan mebelur sekolah	Pengadaan mebelur sekolah	Pengadaan Mebeulair SDN Mekar Asih	1	Cileunyi				8.500.000	8.500.000						8.500.000	Dikbud	Wilayah	PD	M
1 01 xx 16 19	Program Wajib Belajar Pendidikan Dasar Sembilan Tahun	Pengadaan mebelur sekolah	Pengadaan mebelur sekolah	Pengadaan Mebeulair SDN Mekar sari	1	Cileunyi				8.500.000	8.500.000						8.500.000	Dikbud	Wilayah	PD	M
1 01 xx 16 19	Program Wajib Belajar Pendidikan Dasar Sembilan Tahun	Pengadaan mebelur sekolah	Pengadaan mebelur sekolah	Pengadaan Mebeulair SDN Cimekar	1	Cileunyi				8.500.000	8.500.000						8.500.000	Dikbud	Wilayah	PD	M
1 01 xx 16 19	Program Wajib Belajar Pendidikan Dasar Sembilan Tahun	Pengadaan mebelur sekolah	Pengadaan mebelur sekolah	Pengadaan Mebeulair SDN Panyawunyan 1	1	Cileunyi				8.500.000	8.500.000						8.500.000	Dikbud	Wilayah	PD	M

Kode Rekening	Program	Kegiatan	Rasionalisasi Kegiatan	Sasaran	Volume	Lokasi		Sumber Pendanaan										SKPD Pelaksana	Pengusul (SKPD/Wilayah)	Keterangan (T/TPD/N)	M/ TM
						Kecamatan	Desa	APBD Kab.				APBD Prov	APBN	CSR	PPP	Usaha Lain Yang Sah	Total				
								P2D	Pembiayaan	SKPD	JUMLAH APBD KAB.										
1	2	3	4	5	6	7	8	9	10	11	12=9+10+11	13	14	15	16	17	18=12+13+14+15+16+17	19	20	21	22
1 01 xx 16 19	Program Wajib Belajar Pendidikan Dasar Sembilan Tahun	Pengadaan mebeluer sekolah	Pengadaan mebeluer sekolah	Pengadaan Mebeulair SDN Panyawunyan 2	1	Cileunyi				8.500.000	8.500.000						8.500.000	Dikbud	Wilayah	PD	M
1 01 xx 16 19	Program Wajib Belajar Pendidikan Dasar Sembilan Tahun	Pengadaan mebeluer sekolah	Pengadaan mebeluer sekolah	Pengadaan Mebeulair SDN Suka asih	1	Cileunyi				8.500.000	8.500.000						8.500.000	Dikbud	Wilayah	PD	M
1 01 xx 16 19	Program Wajib Belajar Pendidikan Dasar Sembilan Tahun	Pengadaan mebeluer sekolah	Pengadaan mebeluer sekolah	Pengadaan Mebeulair SDN Sukarasa 1	1	Cileunyi				8.500.000	8.500.000						8.500.000	Dikbud	Wilayah	PD	M
1 01 xx 16 19	Program Wajib Belajar Pendidikan Dasar Sembilan Tahun	Pengadaan mebeluer sekolah	Pengadaan mebeluer sekolah	Pengadaan Mebeulair SDN Cibiru IX	1	Cileunyi				8.500.000	8.500.000						8.500.000	Dikbud	Wilayah	PD	M
1 01 xx 16 19	Program Wajib Belajar Pendidikan Dasar Sembilan Tahun	Pengadaan mebeluer sekolah	Pengadaan mebeluer sekolah	Bantuan Mebeulair SMP N 1 Cileunyi	1	Cileunyi					-		8.500.000				8.500.000	Dikbud	Wilayah	PD	M
1 01 xx 16 19	Program Wajib Belajar Pendidikan Dasar Sembilan Tahun	Pengadaan mebeluer sekolah	Pengadaan mebeluer sekolah	Bantuan Mebeulair SMP N 2 Cileunyi	1	Cileunyi					-		8.500.000				8.500.000	Dikbud	Wilayah	PD	M
1 01 xx 16 19	Program Wajib Belajar Pendidikan Dasar Sembilan Tahun	Pengadaan mebeluer sekolah	Pengadaan mebeluer sekolah	Pengadaan mebeluer sekolahSMAN Cileunyi	1	Cileunyi					-		8.500.000				8.500.000	Dikbud	Wilayah	PD	M
1 01 xx 16 44	Program Wajib Belajar Pendidikan Dasar Sembilan Tahun	Rehabilitasi sedang/berat ruang kelas sekolah	Rehabilitasi sedang/berat ruang kelas sekolah	Terehabnya SDN Mekarasih	1	Cileunyi					-		40.000.000				40.000.000	Dikbud	Wilayah	PD	M
1 01 xx 16 44	Program Wajib Belajar Pendidikan Dasar Sembilan Tahun	Rehabilitasi sedang/berat ruang kelas sekolah	Rehabilitasi sedang/berat ruang kelas sekolah	Tertaksananya Rehab SMP N 1 Cileunyi	2	Cileunyi					-		100.000.000				100.000.000	Dikbud	Wilayah	PD	M
1 01 xx 15 14	Program Pendidikan Anak Usia Dini	Pembangunan sarana air bersih dan sanitary		Pembangunan WC siswa SMPN 1 Cileunyi	2	Cileunyi				40.000.000	40.000.000						40.000.000	Dikbud	Wilayah	PD	M
1 01 xx 16 44	Program Wajib Belajar Pendidikan Dasar Sembilan Tahun	Rehabilitasi sedang/berat ruang kelas sekolah	Rehabilitasi sedang/berat ruang kelas sekolah	Tertaksananya Rehab/TRK SMP N 2 Cileunyi	2	Cileunyi					-		100.000.000				100.000.000	Dikbud	Wilayah	PD	M
1 01 xx 15 14	Program Pendidikan Anak Usia Dini	Pembangunan sarana air bersih dan sanitary		Pembangunan WC siswa SMPN 2 Cileunyi	2	Cileunyi				40.000.000	40.000.000						40.000.000	Dikbud	Wilayah	PD	M
1 01 xx 16 03	Program Wajib Belajar Pendidikan Dasar Sembilan Tahun	Penambahan ruang kelas sekolah	Penambahan ruang kelas sekolah	Tertaksananya TRK/Bertingkat SDN	2	Cileunyi					-		150.000.000				150.000.000	Dikbud	Wilayah	PD	M
1 01 xx 15 58	Program Pendidikan Anak Usia Dini	Pengembangan pendidikan anak usia dini	Pembinaan forum masyarakat peduli masyarakat	Terselenggaranya PAUD/Kober Permata	1	Cileunyi					-		25.000.000				25.000.000	Dikbud	Wilayah	PD	M
1 01 xx 16 44	Program Wajib Belajar Pendidikan Dasar Sembilan Tahun	Rehabilitasi sedang/berat ruang kelas sekolah	Rehabilitasi sedang/berat ruang kelas sekolah	Terehabnya SDN Cikalong II		Cimaung					-						0	Dikbud	Wilayah	PD	M
1 01 xx 16 44	Program Wajib Belajar Pendidikan Dasar Sembilan Tahun	Rehabilitasi sedang/berat ruang kelas sekolah	Rehabilitasi sedang/berat ruang kelas sekolah	Terehabnya SDN Cimaung (2 lki 2009)	1	Cimaung					-		40.000.000				40.000.000	Dikbud	Wilayah	PD	M
1 01 xx 16 44	Program Wajib Belajar Pendidikan Dasar Sembilan Tahun	Rehabilitasi sedang/berat ruang kelas sekolah	Rehabilitasi sedang/berat ruang kelas sekolah	Terehabnya SDN Cipinang 2 (3 lki 2009)	2	Cimaung					-		80.000.000				80.000.000	Dikbud	Wilayah	PD	M
1 01 xx 16 44	Program Wajib Belajar Pendidikan Dasar Sembilan Tahun	Rehabilitasi sedang/berat ruang kelas sekolah	Rehabilitasi sedang/berat ruang kelas sekolah	Terehabnya SDN Karyajuki	1	Cimaung					-		40.000.000				40.000.000	Dikbud	Wilayah	PD	M
1 01 xx 16 44	Program Wajib Belajar Pendidikan Dasar Sembilan Tahun	Rehabilitasi sedang/berat ruang kelas sekolah	Rehabilitasi sedang/berat ruang kelas sekolah	Terehabnya SDN Karyawinaya (3lki 2009)	3	Cimaung				40.000.000	40.000.000			80.000.000			120.000.000	Dikbud	Wilayah	PD	M
1 01 xx 16 44	Program Wajib Belajar Pendidikan Dasar Sembilan Tahun	Rehabilitasi sedang/berat ruang kelas sekolah	Rehabilitasi sedang/berat ruang kelas sekolah	Terehabnya SDN Langensari I (1 lki 2009)	2	Cimaung					-		80.000.000				80.000.000	Dikbud	Wilayah	PD	M
1 01 xx 16 44	Program Wajib Belajar Pendidikan Dasar Sembilan Tahun	Rehabilitasi sedang/berat ruang kelas sekolah	Rehabilitasi sedang/berat ruang kelas sekolah	Terehabnya SDN Langensari 2	1	Cimaung				40.000.000	40.000.000						40.000.000	Dikbud	Wilayah	PD	M
1 01 xx 16 44	Program Wajib Belajar Pendidikan Dasar Sembilan Tahun	Rehabilitasi sedang/berat ruang kelas sekolah	Rehabilitasi sedang/berat ruang kelas sekolah	Terehabnya SDN Mekarwangi (1 lki 2009)	1	Cimaung					-		40.000.000				40.000.000	Dikbud	Wilayah	PD	M
1 01 xx 16 44	Program Wajib Belajar Pendidikan Dasar Sembilan Tahun	Rehabilitasi sedang/berat ruang kelas sekolah	Rehabilitasi sedang/berat ruang kelas sekolah	Terehabnya SDN Mulyabakti (1 lki 2009)	2	Cimaung					-		80.000.000				80.000.000	Dikbud	Wilayah	PD	M
1 01 xx 16 44	Program Wajib Belajar Pendidikan Dasar Sembilan Tahun	Rehabilitasi sedang/berat ruang kelas sekolah	Rehabilitasi sedang/berat ruang kelas sekolah	Terehabnya SDN Panghegar	2	Cimaung					-		80.000.000				80.000.000	Dikbud	Wilayah	PD	M
1 01 xx 16 44	Program Wajib Belajar Pendidikan Dasar Sembilan Tahun	Rehabilitasi sedang/berat ruang kelas sekolah	Rehabilitasi sedang/berat ruang kelas sekolah	Terehabnya SDN Pangkalan(1 lki 2009)	1	Cimaung					-		40.000.000				40.000.000	Dikbud	Wilayah	PD	M
1 01 xx 16 44	Program Wajib Belajar Pendidikan Dasar Sembilan Tahun	Rehabilitasi sedang/berat ruang kelas sekolah	Rehabilitasi sedang/berat ruang kelas sekolah	Terehabnya SDN Partabakti (3 lki 2009)	2	Cimaung					-		80.000.000				80.000.000	Dikbud	Wilayah	PD	M

Kode Rekening	Program	Kegiatan	Rasionalisasi Kegiatan	Sasaran	Volume	Lokasi		Sumber Pendanaan										SKPD Pelaksana	Pengusul (SKPD/Wilayah)	Keterangan (T/TPD/N)	M/ TM
						Kecamatan	Desa	APBD Kab.				APBD Prov	APBN	CSR	PPP	Usaha Lain Yang Sah	Total				
								P2D	Pembiayaan	SKPD	JUMLAH APBD KAB.										
1	2	3	4	5	6	7	8	9	10	11	12=9+10+11	13	14	15	16	17	18=12+13+14+15+16+17	19	20	21	22
1 01 xx 16 44	Program Wajib Belajar Pendidikan Dasar Sembilan Tahun	Rehabilitasi sedang/berat ruang kelas sekolah	Rehabilitasi sedang/berat ruang kelas sekolah	Terehabnya SDN Pasirhuni 2	2	Cimaung					-		80.000.000				80.000.000	Dikbud	Wilayah	PD	M
1 01 xx 16 44	Program Wajib Belajar Pendidikan Dasar Sembilan Tahun	Rehabilitasi sedang/berat ruang kelas sekolah	Rehabilitasi sedang/berat ruang kelas sekolah	Terehabnya SDN Puntangsari (2 lkl 2009)	1	Cimaung				40.000.000	40.000.000						40.000.000	Dikbud	Wilayah	PD	M
1 01 xx 16 44	Program Wajib Belajar Pendidikan Dasar Sembilan Tahun	Rehabilitasi sedang/berat ruang kelas sekolah	Rehabilitasi sedang/berat ruang kelas sekolah	Terehabnya SDN Sinarbahagia ( 3 lkl 2009)	2	Cimaung					-		80.000.000				80.000.000	Dikbud	Wilayah	PD	M
1 01 xx 16 44	Program Wajib Belajar Pendidikan Dasar Sembilan Tahun	Rehabilitasi sedang/berat ruang kelas sekolah	Rehabilitasi sedang/berat ruang kelas sekolah	Terehabnya SDN Sukamaju 2		Cimaung					-						0	Dikbud	Wilayah	PD	M
1 01 xx 16 44	Program Wajib Belajar Pendidikan Dasar Sembilan Tahun	Rehabilitasi sedang/berat ruang kelas sekolah		Terehabnya SDN Sukamaju 1	1	Cimaung					-		40.000.000				40.000.000	Dikbud	Wilayah	PD	M
1 01 xx 16 44	Program Wajib Belajar Pendidikan Dasar Sembilan Tahun	Rehabilitasi sedang/berat ruang kelas sekolah	Rehabilitasi sedang/berat ruang kelas sekolah	Terehabnya SDN Sukamaju 4	1	Cimaung					-		40.000.000				40.000.000	Dikbud	Wilayah	PD	M
1 01 xx 16 44	Program Wajib Belajar Pendidikan Dasar Sembilan Tahun	Rehabilitasi sedang/berat ruang kelas sekolah	Rehabilitasi sedang/berat ruang kelas sekolah	Terehabnya SDN Sukawening (3 lkl 2009)	2	Cimaung					-		80.000.000				80.000.000	Dikbud	Wilayah	PD	M
1 01 xx 16 44	Program Wajib Belajar Pendidikan Dasar Sembilan Tahun	Rehabilitasi sedang/berat ruang kelas sekolah	Rehabilitasi sedang/berat ruang kelas sekolah	Terehabnya SDN Sumberbudi (2 lkl 2009)	2	Cimaung					-		80.000.000				80.000.000	Dikbud	Wilayah	PD	M
1 01 xx 16 44	Program Wajib Belajar Pendidikan Dasar Sembilan Tahun	Rehabilitasi sedang/berat ruang kelas sekolah	Rehabilitasi sedang/berat ruang kelas sekolah	Terehabnya SDN Tapananjungsanri (2 lkl 2009)	1	Cimaung					-		40.000.000				40.000.000	Dikbud	Wilayah	PD	M
1 01 xx 16 03	Program Wajib Belajar Pendidikan Dasar Sembilan Tahun	Penambahan ruang kelas sekolah	Penambahan ruang kelas sekolah	Terlaksananya TRK/Bertingkat SDN CIKALONG I		Cimaung					-						0	Dikbud	Wilayah	PD	M
1 01 xx 16 03	Program Wajib Belajar Pendidikan Dasar Sembilan Tahun	Penambahan ruang kelas sekolah		Terlaksananya TRK/Bertingkat SDN Cirrip	2	CIMAUNG					-		150.000.000				150.000.000	Dikbud	Wilayah	PD	M
1 01 xx 15 58	Program Pendidikan Anak Usia Dini	Pengembangan pendidikan anak usia dini	Pembinaan forum masyarakat peduli masyarakat	Terselenggaranya PAUD/Kober Aster	1	CIMAUNG					-		25.000.000				25.000.000	Dikbud	Wilayah	PD	M
1 01 xx 17 01	Program Pendidikan Menengah	Pembangunan gedung sekolah		Pematangan lahan untuk pembangunan SMKN 1 Cimaung		Cimaung				75.000.000	75.000.000						75.000.000	Dikbud	Wilayah	PD	M
1 01 xx 16 44	Program Wajib Belajar Pendidikan Dasar Sembilan Tahun	Rehabilitasi sedang/berat ruang kelas sekolah	Rehabilitasi sedang/berat ruang kelas sekolah	Terehabnya SDN Bojongkacor I	4	Ciminyan				160.000.000	160.000.000						160.000.000	Dikbud	Wilayah	PD	M
1 01 xx 16 44	Program Wajib Belajar Pendidikan Dasar Sembilan Tahun	Rehabilitasi sedang/berat ruang kelas sekolah	Rehabilitasi sedang/berat ruang kelas sekolah	Terehabnya SDN Bojongkacor III	2	Ciminyan				80.000.000	80.000.000						80.000.000	Dikbud	Wilayah	PD	M
1 01 xx 16 44	Program Wajib Belajar Pendidikan Dasar Sembilan Tahun	Rehabilitasi sedang/berat ruang kelas sekolah	Rehabilitasi sedang/berat ruang kelas sekolah	Terehabnya SDN Cibentar II	1	Ciminyan				40.000.000	40.000.000						40.000.000	Dikbud	Wilayah	PD	M
1 01 xx 16 19	Program Wajib Belajar Pendidikan Dasar Sembilan Tahun	Pengadaan mebelur sekolah	Pengadaan mebelur sekolah	Bantuan Mebelur SMP N 1 Ciminyan	2	Ciminyan					-		17.000.000				17.000.000	Dikbud	Wilayah	PD	M
1 01 xx 15 14	Program Pendidikan Anak Usia Dini	Pembangunan sarana air bersih dan sanitary		Pembangunan WC siswa SMPN 1 Ciminyan	2	Ciminyan				40.000.000	40.000.000						40.000.000	Dikbud	Wilayah	PD	M
1 01 xx 16 19	Program Wajib Belajar Pendidikan Dasar Sembilan Tahun	Pengadaan mebelur sekolah		Mebelur SD Cibentar	2	Ciminyan					-		17.000.000				17.000.000	Dikbud	Wilayah	PD	M
1 01 xx 16 44	Program Wajib Belajar Pendidikan Dasar Sembilan Tahun	Rehabilitasi sedang/berat ruang kelas sekolah	Rehabilitasi sedang/berat ruang kelas sekolah	Terehabnya SDN Arcamanik III	2	Ciminyan					-		80.000.000				80.000.000	Dikbud	Wilayah	PD	M
1 01 xx 16 44	Program Wajib Belajar Pendidikan Dasar Sembilan Tahun	Rehabilitasi sedang/berat ruang kelas sekolah	Rehabilitasi sedang/berat ruang kelas sekolah	Terehabnya SDN Cibanteng	2	Ciminyan					-		80.000.000				80.000.000	Dikbud	Wilayah	PD	M
1 01 xx 16 44	Program Wajib Belajar Pendidikan Dasar Sembilan Tahun	Rehabilitasi sedang/berat ruang kelas sekolah	Rehabilitasi sedang/berat ruang kelas sekolah	Terehabnya SDN Bojong Koneng III	1	Ciminyan					-		40.000.000				40.000.000	Dikbud	Wilayah	PD	M
1 01 xx 16 44	Program Wajib Belajar Pendidikan Dasar Sembilan Tahun	Rehabilitasi sedang/berat ruang kelas sekolah	Rehabilitasi sedang/berat ruang kelas sekolah	Terehabnya SDN Bojong koneng III	2	Ciminyan					-		80.000.000				80.000.000	Dikbud	Wilayah	PD	M
1 01 xx 16 44	Program Wajib Belajar Pendidikan Dasar Sembilan Tahun	Rehabilitasi sedang/berat ruang kelas sekolah	Rehabilitasi sedang/berat ruang kelas sekolah	Terehabnya SDN Bojongkacao 1	2	Ciminyan					-		80.000.000				80.000.000	Dikbud	Wilayah	PD	M
1 01 xx 16 44	Program Wajib Belajar Pendidikan Dasar Sembilan Tahun	Rehabilitasi sedang/berat ruang kelas sekolah	Rehabilitasi sedang/berat ruang kelas sekolah	Terehabnya SDN Ciburial I	1	Ciminyan					-		40.000.000				40.000.000	Dikbud	Wilayah	PD	M
1 01 xx 16 44	Program Wajib Belajar Pendidikan Dasar Sembilan Tahun	Rehabilitasi sedang/berat ruang kelas sekolah	Rehabilitasi sedang/berat ruang kelas sekolah	Terehabnya SDN Ciburial III	1	Ciminyan					-		40.000.000				40.000.000	Dikbud	Wilayah	PD	M

Kode Rekening	Program	Kegiatan	Rasionalisasi Kegiatan	Sasaran	Volume	Lokasi		Sumber Pendanaan										SKPD Pelaksana	Pengusul (SKPD/Wilayah)	Keterangan (T/TPD/N)	M/ TM
						Kecamatan	Desa	APBD Kab.				APBD Prov	APBN	CSR	PPP	Usaha Lain Yang Sah	Total				
								P2D	Pembiayaan	SKPD	JUMLAH APBD KAB.										
1	2	3	4	5	6	7	8	9	10	11	12=9+10+11	13	14	15	16	17	18=12+13+14+15+16+17	19	20	21	22
1 01 xx 16 44	Program Wajib Belajar Pendidikan Dasar Sembilan Tahun	Rehabilitasi sedang/berat ruang kelas sekolah	Rehabilitasi sedang/berat ruang kelas sekolah	Terehabnya SDN Cikawari	1	Cimeny											40.000.000	Dikbud	Wilayah	PD	M
1 01 xx 16 44	Program Wajib Belajar Pendidikan Dasar Sembilan Tahun	Rehabilitasi sedang/berat ruang kelas sekolah	Rehabilitasi sedang/berat ruang kelas sekolah	Terehabnya SDN Pakar I (1 lkl 2009)	2	Cimeny											40.000.000	Dikbud	Wilayah	PD	M
1 01 xx 16 44	Program Wajib Belajar Pendidikan Dasar Sembilan Tahun	Rehabilitasi sedang/berat ruang kelas sekolah	Rehabilitasi sedang/berat ruang kelas sekolah	Terehabnya SDN Pakar II (1 lkl 2009)	2	Cimeny											80.000.000	Dikbud	Wilayah	PD	M
1 01 xx 16 44	Program Wajib Belajar Pendidikan Dasar Sembilan Tahun	Rehabilitasi sedang/berat ruang kelas sekolah	Rehabilitasi sedang/berat ruang kelas sekolah	Terehabnya SDN Panggilingan I	1	Cimeny											40.000.000	Dikbud	Wilayah	PD	M
1 01 xx 16 44	Program Wajib Belajar Pendidikan Dasar Sembilan Tahun	Rehabilitasi sedang/berat ruang kelas sekolah	Rehabilitasi sedang/berat ruang kelas sekolah	Terehabnya SDN Panggilingan II	1	Cimeny											40.000.000	Dikbud	Wilayah	PD	M
1 01 xx 16 44	Program Wajib Belajar Pendidikan Dasar Sembilan Tahun	Rehabilitasi sedang/berat ruang kelas sekolah	Rehabilitasi sedang/berat ruang kelas sekolah	Terehabnya SDN Panyandaan I	1	Cimeny											40.000.000	Dikbud	Wilayah	PD	M
1 01 xx 16 44	Program Wajib Belajar Pendidikan Dasar Sembilan Tahun	Rehabilitasi sedang/berat ruang kelas sekolah	Rehabilitasi sedang/berat ruang kelas sekolah	Terehabnya SDN Panyandaan II	1	Cimeny											40.000.000	Dikbud	Wilayah	PD	M
1 01 xx 16 44	Program Wajib Belajar Pendidikan Dasar Sembilan Tahun	Rehabilitasi sedang/berat ruang kelas sekolah	Rehabilitasi sedang/berat ruang kelas sekolah	Terehabnya SDN Pasangrahan I	2	Cimeny											80.000.000	Dikbud	Wilayah	PD	M
1 01 xx 16 44	Program Wajib Belajar Pendidikan Dasar Sembilan Tahun	Rehabilitasi sedang/berat ruang kelas sekolah	Rehabilitasi sedang/berat ruang kelas sekolah	Terehabnya SDN Ciburial 1	2	Cimeny											80.000.000	Dikbud	Wilayah	PD	M
1 01 xx 16 44	Program Wajib Belajar Pendidikan Dasar Sembilan Tahun	Rehabilitasi sedang/berat ruang kelas sekolah	Rehabilitasi sedang/berat ruang kelas sekolah	Terehabnya SDN Cikawari	2	Cimeny											80.000.000	Dikbud	Wilayah	PD	M
1 01 xx 16 44	Program Wajib Belajar Pendidikan Dasar Sembilan Tahun	Rehabilitasi sedang/berat ruang kelas sekolah	Rehabilitasi sedang/berat ruang kelas sekolah	Terehabnya SDN Pasirayung III	2	Cimeny											80.000.000	Dikbud	Wilayah	PD	M
1 01 xx 16 44	Program Wajib Belajar Pendidikan Dasar Sembilan Tahun	Rehabilitasi sedang/berat ruang kelas sekolah	Rehabilitasi sedang/berat ruang kelas sekolah	Terlaksananya Rehab SMP N 1 Cimeny	2	Cimeny											100.000.000	Dikbud	Wilayah	PD	M
1 01 xx 15 14	Program Pendidikan Anak Usia Dini	Pembangunan sarana air bersih dan sanitary		Pembangunan WC siswa SMPN 1 Cimeny	2	Cimeny				40.000.000	40.000.000						40.000.000	Dikbud	Wilayah	PD	M
1 01 xx 16 03	Program Wajib Belajar Pendidikan Dasar Sembilan Tahun	Penambahan ruang kelas sekolah	Penambahan ruang kelas sekolah	Terlaksananya TRK/Bertingkat SDN	2	Cimeny											150.000.000	Dikbud	Wilayah	PD	M
1 01 xx 16 19	Program Wajib Belajar Pendidikan Dasar Sembilan Tahun	Pengadaan mebelur sekolah	Pengadaan mebelur sekolah	Mebeulair SDN Gunungleutik I, II, III, IV	4	Ciparay				34.000.000	34.000.000						34.000.000	Dikbud	Wilayah	PD	M
1 01 xx 16 19	Program Wajib Belajar Pendidikan Dasar Sembilan Tahun	Pengadaan mebelur sekolah	Pengadaan mebelur sekolah	Mebeulair SDN Liosari	2	Ciparay				17.000.000	17.000.000						17.000.000	Dikbud	Wilayah	PD	M
1 01 xx 16 19	Program Wajib Belajar Pendidikan Dasar Sembilan Tahun	Pengadaan mebelur sekolah	Pengadaan mebelur sekolah	Mebeulair SDN Rancaheulang	2	Ciparay				17.000.000	17.000.000						17.000.000	Dikbud	Wilayah	PD	M
1 01 xx 16 44	Program Wajib Belajar Pendidikan Dasar Sembilan Tahun	Rehabilitasi sedang/berat ruang kelas sekolah	Rehabilitasi sedang/berat ruang kelas sekolah	Terehabnya SDN Bojongnangka (3 lkl 2009)	2	Ciparay											80.000.000	Dikbud	Wilayah	PD	M
1 01 xx 16 44	Program Wajib Belajar Pendidikan Dasar Sembilan Tahun	Rehabilitasi sedang/berat ruang kelas sekolah	Rehabilitasi sedang/berat ruang kelas sekolah	Terehabnya SDN Ciheulang 3 (3 lkl 2009)	2	Ciparay											80.000.000	Dikbud	Wilayah	PD	M
1 01 xx 16 44	Program Wajib Belajar Pendidikan Dasar Sembilan Tahun	Rehabilitasi sedang/berat ruang kelas sekolah	Rehabilitasi sedang/berat ruang kelas sekolah	Terehabnya SDN Cipalabuay	1	Ciparay											40.000.000	Dikbud	Wilayah	PD	M
1 01 xx 16 44	Program Wajib Belajar Pendidikan Dasar Sembilan Tahun	Rehabilitasi sedang/berat ruang kelas sekolah	Rehabilitasi sedang/berat ruang kelas sekolah	Terehabnya SDN Ciparay 4	2	Ciparay											80.000.000	Dikbud	Wilayah	PD	M
1 01 xx 16 44	Program Wajib Belajar Pendidikan Dasar Sembilan Tahun	Rehabilitasi sedang/berat ruang kelas sekolah	Rehabilitasi sedang/berat ruang kelas sekolah	Terehabnya SDN Ciparay 6	2	Ciparay											80.000.000	Dikbud	Wilayah	PD	M
1 01 xx 16 03	Program Wajib Belajar Pendidikan Dasar Sembilan Tahun	Penambahan ruang kelas sekolah	Rehabilitasi sedang/berat ruang kelas sekolah	TRK (1 lkl) SDN Ciparay 7	1	Ciparay											80.000.000	Dikbud	Wilayah	PD	M
1 01 xx 16 44	Program Wajib Belajar Pendidikan Dasar Sembilan Tahun	Rehabilitasi sedang/berat ruang kelas sekolah	Rehabilitasi sedang/berat ruang kelas sekolah	Terehabnya SDN Ciparay 9	2	Ciparay											80.000.000	Dikbud	Wilayah	PD	M
1 01 xx 16 44	Program Wajib Belajar Pendidikan Dasar Sembilan Tahun	Rehabilitasi sedang/berat ruang kelas sekolah	Rehabilitasi sedang/berat ruang kelas sekolah	Terehabnya SDN Ciparay I	1	Ciparay											40.000.000	Dikbud	Wilayah	PD	M
1 01 xx 16 44	Program Wajib Belajar Pendidikan Dasar Sembilan Tahun	Rehabilitasi sedang/berat ruang kelas sekolah	Rehabilitasi sedang/berat ruang kelas sekolah	Terehabnya SDN Dewi Sartika (1 lkl 2009)	1	Ciparay											40.000.000	Dikbud	Wilayah	PD	M

Kode Rekening	Program	Kegiatan	Rasionalisasi Kegiatan	Sasaran	Volume	Lokasi		Sumber Pendanaan										SKPD Pelaksana	Pengusul (SKPD/Wilayah)	Keterangan (T/TPD/N)	M/ TM
						Kecamatan	Desa	APBD Kab.				APBD Prov	APBN	CSR	PPP	Usaha Lain Yang Sah	Total				
								P2D	Pembiayaan	SKPD	JUMLAH APBD KAB.										
1	2	3	4	5	6	7	8	9	10	11	12=9+10+11	13	14	15	16	17	18=12+13+14+15+16+17	19	20	21	22
1 01 xx 16 44	Program Wajib Belajar Pendidikan Dasar Sembilan Tahun	Rehabilitasi sedang/berat ruang kelas sekolah	Rehabilitasi sedang/berat ruang kelas sekolah	Terehabnya SDN Generasimuda 2	2	Ciparay					-		80.000.000				80.000.000	Dikbud	Wilayah	PD	M
1 01 xx 16 44	Program Wajib Belajar Pendidikan Dasar Sembilan Tahun	Rehabilitasi sedang/berat ruang kelas sekolah	Rehabilitasi sedang/berat ruang kelas sekolah	Terehabnya SDN Generasimuda 1	2	Ciparay					-		80.000.000				80.000.000	Dikbud	Wilayah	PD	M
1 01 xx 16 44	Program Wajib Belajar Pendidikan Dasar Sembilan Tahun	Rehabilitasi sedang/berat ruang kelas sekolah	Rehabilitasi sedang/berat ruang kelas sekolah	Pemegaran SDN Haurcucuk	1	Ciparay					-		40.000.000				40.000.000	Dikbud	Wilayah	PD	M
1 01 xx 16 44	Program Wajib Belajar Pendidikan Dasar Sembilan Tahun	Rehabilitasi sedang/berat ruang kelas sekolah	Rehabilitasi sedang/berat ruang kelas sekolah	Terehabnya SDN Liomadur (4 lkl 2009)	2	Ciparay					-		80.000.000				80.000.000	Dikbud	Wilayah	PD	M
1 01 xx 16 44	Program Wajib Belajar Pendidikan Dasar Sembilan Tahun	Rehabilitasi sedang/berat ruang kelas sekolah	Rehabilitasi sedang/berat ruang kelas sekolah	Terehabnya SDN Manggung 2	2	Ciparay					-		80.000.000				80.000.000	Dikbud	Wilayah	PD	M
1 01 xx 16 44	Program Wajib Belajar Pendidikan Dasar Sembilan Tahun	Rehabilitasi sedang/berat ruang kelas sekolah	Rehabilitasi sedang/berat ruang kelas sekolah	Terehabnya SDN Muhammadiyah (3 lkl 2009)	2	Ciparay					-		80.000.000				80.000.000	Dikbud	Wilayah	PD	M
1 01 xx 16 44	Program Wajib Belajar Pendidikan Dasar Sembilan Tahun	Rehabilitasi sedang/berat ruang kelas sekolah	Rehabilitasi sedang/berat ruang kelas sekolah	Terehabnya SDN Pangupukan	1	Ciparay					-		40.000.000				40.000.000	Dikbud	Wilayah	PD	M
1 01 xx 16 44	Program Wajib Belajar Pendidikan Dasar Sembilan Tahun	Rehabilitasi sedang/berat ruang kelas sekolah	Rehabilitasi sedang/berat ruang kelas sekolah	Terehabnya SDN Papakserang	1	Ciparay					-		40.000.000				40.000.000	Dikbud	Wilayah	PD	M
1 01 xx 16 44	Program Wajib Belajar Pendidikan Dasar Sembilan Tahun	Rehabilitasi sedang/berat ruang kelas sekolah	Rehabilitasi sedang/berat ruang kelas sekolah	Terehabnya SDN Rancaheulang	2	Ciparay					-						0	Dikbud	Wilayah	PD	M
1 01 xx 16 44	Program Wajib Belajar Pendidikan Dasar Sembilan Tahun	Rehabilitasi sedang/berat ruang kelas sekolah	Rehabilitasi sedang/berat ruang kelas sekolah	Terehabnya SDN Sukadana 2	2	Ciparay					-		80.000.000				80.000.000	Dikbud	Wilayah	PD	M
1 01 xx 16 03	Program Wajib Belajar Pendidikan Dasar Sembilan Tahun	Penambahan ruang kelas sekolah	Rehabilitasi sedang/berat ruang kelas sekolah	TRK SDN Kedokan	3	Ciparay				120.000.000	120.000.000						120.000.000	Dikbud	Wilayah	PD	M
1 01 xx 16 44	Program Wajib Belajar Pendidikan Dasar Sembilan Tahun	Rehabilitasi sedang/berat ruang kelas sekolah	Rehabilitasi sedang/berat ruang kelas sekolah	Terehabnya SDN Babakan 1	3	Ciparay				120.000.000	120.000.000						120.000.000	Dikbud	Wilayah	PD	M
1 01 xx 16 44	Program Wajib Belajar Pendidikan Dasar Sembilan Tahun	Rehabilitasi sedang/berat ruang kelas sekolah	Rehabilitasi sedang/berat ruang kelas sekolah	Terehabnya SDN Magung V	3	Ciparay				120.000.000	120.000.000						120.000.000	Dikbud	Wilayah	PD	M
1 01 xx 16 19	Program Wajib Belajar Pendidikan Dasar Sembilan Tahun	Pengadaan mebeluer sekolah	Pengadaan mebeluer sekolah	Bantuan Mebeluir SMP N 1 Ciparay	2	Ciparay					-		17.000.000				17.000.000	Dikbud	Wilayah	PD	M
1 01 xx 15 14	Program Pendidikan Anak Usia Dini	Pembangunan sarana air bersih dan sanitary		Pembangunan WC siswa SMPN 1 Ciparay	2	Ciparay				40.000.000	40.000.000						40.000.000	Dikbud	Wilayah	PD	M
1 01 xx 16 19	Program Wajib Belajar Pendidikan Dasar Sembilan Tahun	Pengadaan mebeluer sekolah	Pengadaan mebeluer sekolah	Bantuan Mebeluir SMP N 2 Ciparay	2	Ciparay					-		17.000.000				17.000.000	Dikbud	Wilayah	PD	M
1 01 xx 15 14	Program Pendidikan Anak Usia Dini	Pembangunan sarana air bersih dan sanitary		Pembangunan WC siswa SMPN 2 Ciparay	2	Ciparay				40.000.000	40.000.000						40.000.000	Dikbud	Wilayah	PD	M
1 01 xx 16 19	Program Wajib Belajar Pendidikan Dasar Sembilan Tahun	Pengadaan mebeluer sekolah	Pengadaan mebeluer sekolah	Bantuan Mebeluir SMP N 3 Ciparay	2	Ciparay					-		17.000.000				17.000.000	Dikbud	Wilayah	PD	M
1 01 xx 17 19	Program Pendidikan Menengah	Pengadaan mebeluer sekolah	Pengadaan mebeluer sekolah	Pengadaan mebeluer sekolahSMAN 1 Ciparay	2	Ciparay					-		17.000.000				17.000.000	Dikbud	Wilayah	PD	M
1 01 xx 17 14	Program Pendidikan Menengah	Pembangunan sarana air bersih dan sanitary		Pembangunan WC siswa SMAN 1 Ciparay	2	Ciparay				40.000.000	40.000.000						40.000.000	Dikbud	Wilayah	PD	M
1 01 xx 16 24	Program Wajib Belajar Pendidikan Dasar Sembilan Tahun	Pemeliharaan rutin/berkala rumah dinas kepala sekolah, guru, penjaga sekolah	Rehabilitasi sedang/berat rumah dinas kepala sekolah, guru, penjaga sekolah	Rehabilitasi Rumah Dinas Guru (RDKS) SD N Ciparay	1	Ciparay					-		50.000.000				50.000.000	Dikbud	Wilayah	PD	M
1 01 xx 16 03	Program Wajib Belajar Pendidikan Dasar Sembilan Tahun	Penambahan ruang kelas sekolah	Rehabilitasi sedang/berat ruang kelas sekolah	Tertaksananya Rehab/TRK SMP N 2 Ciparay	2	Ciparay					-		100.000.000				100.000.000	Dikbud	Wilayah	PD	M
1 01 xx 16 03	Program Wajib Belajar Pendidikan Dasar Sembilan Tahun	Penambahan ruang kelas sekolah	Rehabilitasi sedang/berat ruang kelas sekolah	Tertaksananya Rehab/TRK SMP N 3 Ciparay	2	Ciparay					-		100.000.000				100.000.000	Dikbud	Wilayah	PD	M
1 01 xx 16 03	Program Wajib Belajar Pendidikan Dasar Sembilan Tahun	Penambahan ruang kelas sekolah	Penambahan ruang kelas sekolah	Tertaksananya TRK/Bertingkat SDN Liosan (2 lkl 2009)	2	Ciparay					-		150.000.000				150.000.000	Dikbud	Wilayah	PD	M
1 01 xx 15 58	Program Pendidikan Anak Usia Dini	Pengembangan pendidikan anak usia dini	Pembiayaan forum masyarakat peduli masyarakat	Terselenggaranya PAUD/Kober Ibnu Sina	1	Ciparay					-		25.000.000				25.000.000	Dikbud	Wilayah	PD	M

Kode Rekening	Program	Kegiatan	Rasionalisasi Kegiatan	Sasaran	Volume	Lokasi		Sumber Pendanaan										SKPD Pelaksana	Pengusul (SKPD/Wilayah)	Keterangan (T/TPD/N)	M/ TM
						Kecamatan	Desa	APBD Kab.				APBD Prov	APBN	CSR	PPP	Usaha Lain Yang Sah	Total				
								P2D	Pembiayaan	SKPD	JUMLAH APBD KAB.										
1	2	3	4	5	6	7	8	9	10	11	12=9+10+11	13	14	15	16	17	18=12+13+14+15+16+17	19	20	21	22
1 01 xx 16 19	Program Wajib Belajar Pendidikan Dasar Sembilan Tahun	Pengadaan mebelur sekolah	Pengadaan mebelur sekolah	Mebeulair SD Bojong Gadog	1	Ciwidey				8.500.000	8.500.000						8.500.000	Dikbud	Wilayah	PD	M
1 01 xx 16 19	Program Wajib Belajar Pendidikan Dasar Sembilan Tahun	Pengadaan mebelur sekolah	Pengadaan mebelur sekolah	Mebeulair SD Ciparigi	1	Ciwidey				8.500.000	8.500.000						8.500.000	Dikbud	Wilayah	PD	M
1 01 xx 16 19	Program Wajib Belajar Pendidikan Dasar Sembilan Tahun	Pengadaan mebelur sekolah	Pengadaan mebelur sekolah	Mebeulair SD Cisuren	1	Ciwidey				8.500.000	8.500.000						8.500.000	Dikbud	Wilayah	PD	M
1 01 xx 16 19	Program Wajib Belajar Pendidikan Dasar Sembilan Tahun	Pengadaan mebelur sekolah	Pengadaan mebelur sekolah	Mebeulair SD Rawabogo	1	Ciwidey				8.500.000	8.500.000						8.500.000	Dikbud	Wilayah	PD	M
1 01 xx 16 19	Program Wajib Belajar Pendidikan Dasar Sembilan Tahun	Pengadaan mebelur sekolah	Pengadaan mebelur sekolah	Mebeulair SD Warung Caringin	1	Ciwidey				8.500.000	8.500.000						8.500.000	Dikbud	Wilayah	PD	M
1 01 xx 16 19	Program Wajib Belajar Pendidikan Dasar Sembilan Tahun	Pengadaan mebelur sekolah	Pengadaan mebelur sekolah	Meubelair SDN Simpang	2	Ciwidey				17.000.000	17.000.000						17.000.000	Dikbud	Wilayah	PD	M
1 01 xx 16 19	Program Wajib Belajar Pendidikan Dasar Sembilan Tahun	Pengadaan mebelur sekolah	Pengadaan mebelur sekolah	Meubeler SD Kinangki	1	Ciwidey				8.500.000	8.500.000						8.500.000	Dikbud	Wilayah	PD	M
1 01 xx 16 18	Program Wajib Belajar Pendidikan Dasar Sembilan Tahun	Pengadaan alat praktik dan peraga siswa	Pengadaan alat praktik dan peraga siswa	Bantuan Alat IPA SMP N 1 Ciwidey	1	Ciwidey								20.000.000			20.000.000	Dikbud	Wilayah	PD	M
1 01 xx 16 19	Program Wajib Belajar Pendidikan Dasar Sembilan Tahun	Pengadaan mebelur sekolah	Pengadaan mebelur sekolah	Bantuan Mebeulair SMP N 1 Ciwidey	2	Ciwidey								17.000.000			17.000.000	Dikbud	Wilayah	PD	M
1 01 xx 16 19	Program Wajib Belajar Pendidikan Dasar Sembilan Tahun	Pengadaan mebelur sekolah	Pengadaan mebelur sekolah	Bantuan Mebeulair SMP N 2 Ciwidey	2	Ciwidey								17.000.000			17.000.000	Dikbud	Wilayah	PD	M
1 01 xx 16 24	Program Wajib Belajar Pendidikan Dasar Sembilan Tahun	Pemeliharaan rutin/berkala rumah dinas kepala sekolah, guru, penjaga sekolah	Pembangunan rumah dinas kepala sekolah, guru, penjaga sekolah	Pembangunan Rumah Dinas Guru SD Awi Surat	1	Ciwidey								50.000.000			50.000.000	Dikbud	Wilayah	PD	M
1 01 xx 17 03	Program Pendidikan Menengah	Penambahan ruang kelas sekolah	Penambahan ruang kelas sekolah	Penambahan Ruang Kelas Sekolah SMAN 1 Ciwidey	2	Ciwidey								100.000.000			100.000.000	Dikbud	Wilayah	PD	M
1 01 xx 16 19	Program Wajib Belajar Pendidikan Dasar Sembilan Tahun	Pengadaan mebelur sekolah	Pengadaan mebelur sekolah	Pengadaan mebelur sekolah. SMAN Ciwidey	2	Ciwidey								17.000.000			17.000.000	Dikbud	Wilayah	PD	M
1 01 xx 16 24	Program Wajib Belajar Pendidikan Dasar Sembilan Tahun	Pemeliharaan rutin/berkala rumah dinas kepala sekolah, guru, penjaga sekolah	Rehabilitasi sedang/berat rumah dinas kepala sekolah, guru, penjaga sekolah	Rehab Rumah Dinas SD Cijeruk (Cijeruk 4 LKL 2009)	1	Ciwidey								50.000.000			50.000.000	Dikbud	Wilayah	PD	M
1 01 xx 16 24	Program Wajib Belajar Pendidikan Dasar Sembilan Tahun	Pemeliharaan rutin/berkala rumah dinas kepala sekolah, guru, penjaga sekolah	Rehabilitasi sedang/berat rumah dinas kepala sekolah, guru, penjaga sekolah	Rehab Rumah Dinas Guru SD Awisurat	1	Ciwidey								50.000.000			50.000.000	Dikbud	Wilayah	PD	M
1 01 xx 16 44	Program Wajib Belajar Pendidikan Dasar Sembilan Tahun	Rehabilitasi sedang/berat ruang kelas sekolah	Rehabilitasi sedang/berat ruang kelas sekolah	Terehabnya SDN Batukasur	1	Ciwidey								40.000.000			40.000.000	Dikbud	Wilayah	PD	M
1 01 xx 16 44	Program Wajib Belajar Pendidikan Dasar Sembilan Tahun	Rehabilitasi sedang/berat ruang kelas sekolah	Rehabilitasi sedang/berat ruang kelas sekolah	Terehabnya SDN Bojong jambu (4 lk 2009)	4	Ciwidey								160.000.000			160.000.000	Dikbud	Wilayah	PD	M
1 01 xx 16 44	Program Wajib Belajar Pendidikan Dasar Sembilan Tahun	Rehabilitasi sedang/berat ruang kelas sekolah	Rehabilitasi sedang/berat ruang kelas sekolah	Terehabnya SDN Cijeruk (4 lkl 2009)	2	Ciwidey								80.000.000			80.000.000	Dikbud	Wilayah	PD	M
1 01 xx 16 44	Program Wajib Belajar Pendidikan Dasar Sembilan Tahun	Rehabilitasi sedang/berat ruang kelas sekolah	Rehabilitasi sedang/berat ruang kelas sekolah	Terehabnya SDN Ciwidey 1	1	Ciwidey								40.000.000			40.000.000	Dikbud	Wilayah	PD	M
1 01 xx 16 44	Program Wajib Belajar Pendidikan Dasar Sembilan Tahun	Rehabilitasi sedang/berat ruang kelas sekolah	Rehabilitasi sedang/berat ruang kelas sekolah	Terehabnya SDN Lebakmuncang 1	2	Ciwidey								80.000.000			80.000.000	Dikbud	Wilayah	PD	M
1 01 xx 16 03	Program Wajib Belajar Pendidikan Dasar Sembilan Tahun	Penambahan ruang kelas sekolah	Penambahan ruang kelas sekolah	Terlaksananya TRK/Bertingkat SDN LEBAKMUNCANG 1	2	Ciwidey								150.000.000			150.000.000	Dikbud	Wilayah	PD	M
1 01 xx 16 44	Program Wajib Belajar Pendidikan Dasar Sembilan Tahun	Rehabilitasi sedang/berat ruang kelas sekolah	Rehabilitasi sedang/berat ruang kelas sekolah	Terehabnya SDN Margaluyu (3 lkl 2009)	2	Ciwidey								80.000.000			80.000.000	Dikbud	Wilayah	PD	M
1 01 xx 16 44	Program Wajib Belajar Pendidikan Dasar Sembilan Tahun	Rehabilitasi sedang/berat ruang kelas sekolah	Rehabilitasi sedang/berat ruang kelas sekolah	Terehabnya SDN Nanjung	2	Ciwidey								80.000.000			80.000.000	Dikbud	Wilayah	PD	M
1 01 xx 16 44	Program Wajib Belajar Pendidikan Dasar Sembilan Tahun	Rehabilitasi sedang/berat ruang kelas sekolah	Rehabilitasi sedang/berat ruang kelas sekolah	Terehabnya SDN Nemon	1	Ciwidey								40.000.000			40.000.000	Dikbud	Wilayah	PD	M
1 01 xx 16 44	Program Wajib Belajar Pendidikan Dasar Sembilan Tahun	Rehabilitasi sedang/berat ruang kelas sekolah	Rehabilitasi sedang/berat ruang kelas sekolah	Terehabnya SDN Rancagede 2	2	Ciwidey								80.000.000			80.000.000	Dikbud	Wilayah	PD	M

Kode Rekening	Program	Kegiatan	Rasionalisasi Kegiatan	Sasaran	Volume	Lokasi		Sumber Pendanaan										SKPD Pelaksana	Pengusul (SKPD/Wilayah)	Keterangan (T/PPD/N)	M/ TM
						Kecamatan	Desa	APBD Kab.				APBD Prov	APBN	CSR	PPP	Usaha Lain Yang Sah	Total				
								P2D	Pembiayaan	SKPD	JUMLAH APBD KAB.										
1	2	3	4	5	6	7	8	9	10	11	12=9+10+11	13	14	15	16	17	18=12+13+14+15+16+17	19	20	21	22
1 01 xx 16 44	Program Wajib Belajar Pendidikan Dasar Sembilan Tahun	Rehabilitasi sedang/berat ruang kelas sekolah	Rehabilitasi sedang/berat ruang kelas sekolah	Terehabnya SDN Sukawening (2 Iki 2009)	2	Ciwidey					-		80.000.000				80.000.000	Dikbud	Wilayah	PD	M
1 01 xx 16 44	Program Wajib Belajar Pendidikan Dasar Sembilan Tahun	Rehabilitasi sedang/berat ruang kelas sekolah	Rehabilitasi sedang/berat ruang kelas sekolah	Terehabnya SDN Warungcarining	2	Ciwidey					-		80.000.000				80.000.000	Dikbud	Wilayah	PD	M
1 01 xx 16 44	Program Wajib Belajar Pendidikan Dasar Sembilan Tahun	Rehabilitasi sedang/berat ruang kelas sekolah	Rehabilitasi sedang/berat ruang kelas sekolah	Terlaksananya Rehab SMP N 1 Ciwidey	2	Ciwidey					-		100.000.000				100.000.000	Dikbud	Wilayah	PD	M
1 01 xx 17 44	Program Pendidikan Menengah	Rehabilitasi sedang/berat ruang kelas sekolah	Rehabilitasi sedang/berat ruang kelas sekolah	Pemagaran/pembentengan SMP N 2 Ciwidey	1	Ciwidey					-		100.000.000				100.000.000	Dikbud	Wilayah	PD	M
1 01 xx 16 19	Program Wajib Belajar Pendidikan Dasar Sembilan Tahun	Pengadaan mebelur sekolah	Pengadaan mebelur sekolah	Mebeulair SDN Cangkung I	2	Dayeuhkolot				17.000.000	17.000.000						17.000.000	Dikbud	Wilayah	PD	M
1 01 xx 16 19	Program Wajib Belajar Pendidikan Dasar Sembilan Tahun	Pengadaan mebelur sekolah	Pengadaan mebelur sekolah	Mebeulair SDN Cangkung V	1	Dayeuhkolot				8.500.000	8.500.000						8.500.000	Dikbud	Wilayah	PD	M
1 01 xx 16 19	Program Wajib Belajar Pendidikan Dasar Sembilan Tahun	Pengadaan mebelur sekolah	Pengadaan mebelur sekolah	Mebeulair SDN Cangkung X	1	Dayeuhkolot				8.500.000	8.500.000						8.500.000	Dikbud	Wilayah	PD	M
1 01 xx 16 19	Program Wajib Belajar Pendidikan Dasar Sembilan Tahun	Pengadaan mebelur sekolah	Pengadaan mebelur sekolah	Mebeulair SDN Cangkung XII	1	Dayeuhkolot				8.500.000	8.500.000						8.500.000	Dikbud	Wilayah	PD	M
1 01 xx 16 19	Program Wajib Belajar Pendidikan Dasar Sembilan Tahun	Pengadaan mebelur sekolah	Pengadaan mebelur sekolah	Mebeulair SDN Dayeuhkolot I	2	Dayeuhkolot				17.000.000	17.000.000						17.000.000	Dikbud	Wilayah	PD	M
1 01 xx 16 19	Program Wajib Belajar Pendidikan Dasar Sembilan Tahun	Pengadaan mebelur sekolah	Pengadaan mebelur sekolah	Mebeulair SDN Dayeuhkolot V	2	Dayeuhkolot				17.000.000	17.000.000						17.000.000	Dikbud	Wilayah	PD	M
1 01 xx 16 19	Program Wajib Belajar Pendidikan Dasar Sembilan Tahun	Pengadaan mebelur sekolah	Pengadaan mebelur sekolah	Mebeulair SDN Dayeuhkolot XI	1	Dayeuhkolot				8.500.000	8.500.000						8.500.000	Dikbud	Wilayah	PD	M
1 01 xx 16 19	Program Wajib Belajar Pendidikan Dasar Sembilan Tahun	Pengadaan mebelur sekolah	Pengadaan mebelur sekolah	Mebeulair SDN Pasawahan I	1	Dayeuhkolot				8.500.000	8.500.000						8.500.000	Dikbud	Wilayah	PD	M
1 01 xx 16 19	Program Wajib Belajar Pendidikan Dasar Sembilan Tahun	Pengadaan mebelur sekolah	Pengadaan mebelur sekolah	Mebeulair SDN Pasawahan II	1	Dayeuhkolot				8.500.000	8.500.000						8.500.000	Dikbud	Wilayah	PD	M
1 01 xx 16 19	Program Wajib Belajar Pendidikan Dasar Sembilan Tahun	Pengadaan mebelur sekolah	Pengadaan mebelur sekolah	Mebeulair SDN Pasawahan III	2	Dayeuhkolot				17.000.000	17.000.000						17.000.000	Dikbud	Wilayah	PD	M
1 01 xx 16 19	Program Wajib Belajar Pendidikan Dasar Sembilan Tahun	Pengadaan mebelur sekolah	Pengadaan mebelur sekolah	Mebeulair SDN Pasawahan VII	1	Dayeuhkolot				8.500.000	8.500.000						8.500.000	Dikbud	Wilayah	PD	M
1 01 xx 16 19	Program Wajib Belajar Pendidikan Dasar Sembilan Tahun	Pengadaan mebelur sekolah	Pengadaan mebelur sekolah	Mebeulair SDN SDN Babakan Tanjung	2	Dayeuhkolot				17.000.000	17.000.000						17.000.000	Dikbud	Wilayah	PD	M
1 01 xx 16 19	Program Wajib Belajar Pendidikan Dasar Sembilan Tahun	Pengadaan mebelur sekolah	Pengadaan mebelur sekolah	Mebeulair SDN SDN Bojongasih I	1	Dayeuhkolot				8.500.000	8.500.000						8.500.000	Dikbud	Wilayah	PD	M
1 01 xx 16 19	Program Wajib Belajar Pendidikan Dasar Sembilan Tahun	Pengadaan mebelur sekolah	Pengadaan mebelur sekolah	Mebeulair SDN SDN Bojongasih II	1	Dayeuhkolot				8.500.000	8.500.000						8.500.000	Dikbud	Wilayah	PD	M
1 01 xx 16 19	Program Wajib Belajar Pendidikan Dasar Sembilan Tahun	Pengadaan mebelur sekolah	Pengadaan mebelur sekolah	Mebeulair SDN SDN Kotabaru	2	Dayeuhkolot				17.000.000	17.000.000						17.000.000	Dikbud	Wilayah	PD	M
1 01 xx 16 19	Program Wajib Belajar Pendidikan Dasar Sembilan Tahun	Pengadaan mebelur sekolah	Pengadaan mebelur sekolah	Bantuan Mebeulair SMP N 1 Dayeuhkolot	2	Dayeuhkolot						-	17.000.000				17.000.000	Dikbud	Wilayah	PD	M
1 01 xx 16 19	Program Wajib Belajar Pendidikan Dasar Sembilan Tahun	Pengadaan mebelur sekolah	Pengadaan mebelur sekolah	Bantuan Mebeulair SMP N 2 Dayeuhkolot	2	Dayeuhkolot						-	17.000.000				17.000.000	Dikbud	Wilayah	PD	M
1 01 xx 15 14	Program Pendidikan Anak Usia Dini	Pembangunan sarana air bersih dan sanitary		Pembangunan WC siswa SMPN 2 Dayeuhkolot	2	Dayeuhkolot				40.000.000	40.000.000						40.000.000	Dikbud	Wilayah	PD	M
1 01 xx 17 19	Program Pendidikan Menengah	Pengadaan mebelur sekolah	Pengadaan mebelur sekolah	Pengadaan mebelur sekolah SMAN 1 Dayeuhkolot	2	Dayeuhkolot						-	17.000.000				17.000.000	Dikbud	Wilayah	PD	M
1 01 xx 17 14	Program Pendidikan Menengah	Pembangunan sarana air bersih dan sanitary		Pembangunan WC siswa SMAN 1 Dayeuhkolot	2	Dayeuhkolot				40.000.000	40.000.000						40.000.000	Dikbud	Wilayah	PD	M
1 01 xx 16 44	Program Wajib Belajar Pendidikan Dasar Sembilan Tahun	Rehabilitasi sedang/berat ruang kelas sekolah	Rehabilitasi sedang/berat ruang kelas sekolah	Terehabnya SDN Bojongasih I	3	Dayeuhkolot						-	120.000.000				120.000.000	Dikbud	Wilayah	PD	M
1 01 xx 16 44	Program Wajib Belajar Pendidikan Dasar Sembilan Tahun	Rehabilitasi sedang/berat ruang kelas sekolah	Rehabilitasi sedang/berat ruang kelas sekolah	Terehabnya SDN Cangkung 13	2	Dayeuhkolot						-	80.000.000				80.000.000	Dikbud	Wilayah	PD	M



Kode Rekening	Program	Kegiatan	Rasionalisasi Kegiatan	Sasaran	Volume	Lokasi		Sumber Pendanaan											SKPD Pelaksana	Pengusul (SKPD/Wilayah)	Keterangan (T/PP/N)	M/ TM
						Kecamatan	Desa	APBD Kab.				APBD Prov	APBN	CSR	PPP	Usaha Lain Yang Sah	Total					
								P2D	Pembiayaan	SKPD	JUMLAH APBD KAB.											
1	2	3	4	5	6	7	8	9	10	11	12=9+10+11	13	14	15	16	17	18=12+13+14+15+16+17	19	20	21	22	
1 01 xx 16 44	Program Wajib Belajar Pendidikan Dasar Sembilan Tahun	Rehabilitasi sedang/berat ruang kelas sekolah	Rehabilitasi sedang/berat ruang kelas sekolah	Terehabnya SDN Cangkung II	2	Dayeuhkolot						-		80.000.000			80.000.000	Dikbud	Wilayah	PD	M	
1 01 xx 16 44	Program Wajib Belajar Pendidikan Dasar Sembilan Tahun	Rehabilitasi sedang/berat ruang kelas sekolah	Rehabilitasi sedang/berat ruang kelas sekolah	Terehabnya SDN Babakan Tanjung	2	Dayeuhkolot						-		80.000.000			80.000.000	Dikbud	Wilayah	PD	M	
1 01 xx 16 44	Program Wajib Belajar Pendidikan Dasar Sembilan Tahun	Rehabilitasi sedang/berat ruang kelas sekolah	Rehabilitasi sedang/berat ruang kelas sekolah	Terehabnya SDN Pasawahan V	1	Dayeuhkolot						-		40.000.000			40.000.000	Dikbud	Wilayah	PD	M	
1 01 xx 16 44	Program Wajib Belajar Pendidikan Dasar Sembilan Tahun	Rehabilitasi sedang/berat ruang kelas sekolah	Rehabilitasi sedang/berat ruang kelas sekolah	Terehabnya SDN Dayeuhkolot 8	1	Dayeuhkolot						-		40.000.000			40.000.000	Dikbud	Wilayah	PD	M	
1 01 xx 16 44	Program Wajib Belajar Pendidikan Dasar Sembilan Tahun	Rehabilitasi sedang/berat ruang kelas sekolah	Rehabilitasi sedang/berat ruang kelas sekolah	Terehabnya SDN Sukapura I	1	Dayeuhkolot						-		40.000.000			40.000.000	Dikbud	Wilayah	PD	M	
1 01 xx 16 03	Program Wajib Belajar Pendidikan Dasar Sembilan Tahun	Penambahan ruang kelas sekolah	Rehabilitasi sedang/berat ruang kelas sekolah	Terlaksananya Rehab SMP/TRK N 2 Dayeuhkolot	1	Dayeuhkolot						-		50.000.000			50.000.000	Dikbud	Wilayah	PD	M	
1 01 xx 16 03	Program Wajib Belajar Pendidikan Dasar Sembilan Tahun	Penambahan ruang kelas sekolah	Rehabilitasi sedang/berat ruang kelas sekolah	Terlaksananya TRK/Bertingkat SDN Cangkung VI	2	Dayeuhkolot						-		150.000.000			150.000.000	Dikbud	Wilayah	PD	M	
1 01 xx 16 19	Program Wajib Belajar Pendidikan Dasar Sembilan Tahun	Pengadaan mebelur sekolah	Pengadaan mebelur sekolah	Bantuan Mebelur SMP N 1 Ibum	2	Ibum						-		17.000.000			17.000.000	Dikbud	Wilayah	PD	M	
1 01 xx 16 19	Program Wajib Belajar Pendidikan Dasar Sembilan Tahun	Pengadaan mebelur sekolah	Pengadaan mebelur sekolah	Bantuan Mebelur SMP N 2 Ibum	2	Ibum						-		17.000.000			17.000.000	Dikbud	Wilayah	PD	M	
1 01 xx 16 19	Program Wajib Belajar Pendidikan Dasar Sembilan Tahun	Pengadaan mebelur sekolah	Pengadaan mebelur sekolah	Pengadaan Mebelur SDN Cibeet	1	Ibum				8.500.000	8.500.000						8.500.000	Dikbud	Wilayah	PD	M	
1 01 xx 16 19	Program Wajib Belajar Pendidikan Dasar Sembilan Tahun	Pengadaan mebelur sekolah	Pengadaan mebelur sekolah	Pengadaan Mebelur SDN Dukuh	1	Ibum				8.500.000	8.500.000						8.500.000	Dikbud	Wilayah	PD	M	
1 01 xx 16 19	Program Wajib Belajar Pendidikan Dasar Sembilan Tahun	Pengadaan mebelur sekolah	Pengadaan mebelur sekolah	Pengadaan Mebelur SDN Pasir Angin	1	Ibum				8.500.000	8.500.000						8.500.000	Dikbud	Wilayah	PD	M	
1 01 xx 16 19	Program Wajib Belajar Pendidikan Dasar Sembilan Tahun	Pengadaan mebelur sekolah	Pengadaan mebelur sekolah	Pengadaan Mebelur SDN Talun-6	1	Ibum				8.500.000	8.500.000						8.500.000	Dikbud	Wilayah	PD	M	
1 01 xx 16 19	Program Wajib Belajar Pendidikan Dasar Sembilan Tahun	Pengadaan mebelur sekolah	Pengadaan mebelur sekolah	Pengadaan Mebelur SDN Wiwitan	1	Ibum				8.500.000	8.500.000						8.500.000	Dikbud	Wilayah	PD	M	
1 01 xx 16 19	Program Wajib Belajar Pendidikan Dasar Sembilan Tahun	Pengadaan mebelur sekolah	Pengadaan mebelur sekolah	Pengadaan Mebelur SDN Wiwitan		Ibum						-					0	Dikbud	Wilayah	PD	M	
1 01 xx 16 19	Program Wajib Belajar Pendidikan Dasar Sembilan Tahun	Pengadaan mebelur sekolah	Pengadaan mebelur sekolah	Pengadaan Mebelur SDN Ibum I	1	Ibum				8.500.000	8.500.000						8.500.000	Dikbud	Wilayah	PD	M	
1 01 xx 16 19	Program Wajib Belajar Pendidikan Dasar Sembilan Tahun	Pengadaan mebelur sekolah	Pengadaan mebelur sekolah	Pengadaan Mebelur SDN Ibum II	2	Ibum				17.000.000	17.000.000						17.000.000	Dikbud	Wilayah	PD	M	
1 01 xx 16 19	Program Wajib Belajar Pendidikan Dasar Sembilan Tahun	Pengadaan mebelur sekolah	Pengadaan mebelur sekolah	Pengadaan Mebelur SDN Ibum III	1	Ibum				8.500.000	8.500.000						8.500.000	Dikbud	Wilayah	PD	M	
1 01 xx 16 19	Program Wajib Belajar Pendidikan Dasar Sembilan Tahun	Pengadaan mebelur sekolah	Pengadaan mebelur sekolah	Pengadaan Mebelur SDN Cieuri	2	Ibum				17.000.000	17.000.000						17.000.000	Dikbud	Wilayah	PD	M	
1 01 xx 16 44	Program Wajib Belajar Pendidikan Dasar Sembilan Tahun	Rehabilitasi sedang/berat ruang kelas sekolah	Rehabilitasi sedang/berat ruang kelas sekolah	Rhb Sdg (Kramik 5 Rgn Kis) SDN Ibum I	5	Ibum				100.000.000	100.000.000						100.000.000	Dikbud	Wilayah	PD	M	
1 01 xx 16 44	Program Wajib Belajar Pendidikan Dasar Sembilan Tahun	Rehabilitasi sedang/berat ruang kelas sekolah	Rehabilitasi sedang/berat ruang kelas sekolah	Rhb Sdg (Kramik 3 Rgn Kis) SDN Ibum III	3	Ibum				60.000.000	60.000.000						60.000.000	Dikbud	Wilayah	PD	M	
1 01 xx 16 44	Program Wajib Belajar Pendidikan Dasar Sembilan Tahun	Rehabilitasi sedang/berat ruang kelas sekolah	Rehabilitasi sedang/berat ruang kelas sekolah	Rhb Rgn (Kramik 4 Rgn Kis) SDN Talun VII	4	Ibum				80.000.000	80.000.000						80.000.000	Dikbud	Wilayah	PD	M	
1 01 xx 16 44	Program Wajib Belajar Pendidikan Dasar Sembilan Tahun	Rehabilitasi sedang/berat ruang kelas sekolah	Rehabilitasi sedang/berat ruang kelas sekolah	Rhb Sdg (Kramik) SDN Cigumelur	3	Ibum				60.000.000	60.000.000						60.000.000	Dikbud	Wilayah	PD	M	
1 01 xx 16 03	Program Wajib Belajar Pendidikan Dasar Sembilan Tahun	Penambahan ruang kelas sekolah		TRK 1 Lki Talun VII	1	Ibum						-		50.000.000			50.000.000	Dikbud	Wilayah	PD	M	
1 01 xx 16 44	Program Wajib Belajar Pendidikan Dasar Sembilan Tahun	Rehabilitasi sedang/berat ruang kelas sekolah	Rehabilitasi sedang/berat ruang kelas sekolah	Rehabilitasi RB SDN Babakan Salam		Ibum						-					0	Dikbud	Wilayah	PD	M	
1 01 xx 16 44	Program Wajib Belajar Pendidikan Dasar Sembilan Tahun	Rehabilitasi sedang/berat ruang kelas sekolah	Rehabilitasi sedang/berat ruang kelas sekolah	Rehabilitasi RB SDN Cibeet-3 (3 Iki 2009)		Ibum						-					0	Dikbud	Wilayah	PD	M	

Kode Rekening	Program	Kegiatan	Rasionalisasi Kegiatan	Sasaran	Volume	Lokasi		Sumber Pendanaan										SKPD Pelaksana	Pengusul (SKPD/Wilayah)	Keterangan (T/PPD/N)	M/ TM
						Kecamatan	Desa	APBD Kab.				APBD Prov	APBN	CSR	PPP	Usaha Lain Yang Sah	Total				
								P2D	Pembiayaan	SKPD	JUMLAH APBD KAB.										
1	2	3	4	5	6	7	8	9	10	11	12=9+10+11	13	14	15	16	17	18=12+13+14+15+16+17	19	20	21	22
1 01 xx 16 44	Program Wajib Belajar Pendidikan Dasar Sembilan Tahun	Rehabilitasi sedang/berat ruang kelas sekolah	Rehabilitasi sedang/berat ruang kelas sekolah	Rehabilitasi RB SDN Cibeet-1	2	Ibun								80.000.000			80.000.000	Dikbud	Wilayah	PD	M
1 01 xx 16 44	Program Wajib Belajar Pendidikan Dasar Sembilan Tahun	Rehabilitasi sedang/berat ruang kelas sekolah	Rehabilitasi sedang/berat ruang kelas sekolah	Rehabilitasi RB SDN Dukuh I (3 lkl 2009)		Ibun											0	Dikbud	Wilayah	PD	M
1 01 xx 16 44	Program Wajib Belajar Pendidikan Dasar Sembilan Tahun	Rehabilitasi sedang/berat ruang kelas sekolah	Rehabilitasi sedang/berat ruang kelas sekolah	Rehabilitasi RB SDN Galudra (3 lkl 2009)		Ibun											0	Dikbud	Wilayah	PD	M
1 01 xx 16 44	Program Wajib Belajar Pendidikan Dasar Sembilan Tahun	Rehabilitasi sedang/berat ruang kelas sekolah	Rehabilitasi sedang/berat ruang kelas sekolah	Rehabilitasi RB SDN Laksana-1		Ibun											0	Dikbud	Wilayah	PD	M
1 01 xx 16 44	Program Wajib Belajar Pendidikan Dasar Sembilan Tahun	Rehabilitasi sedang/berat ruang kelas sekolah	Rehabilitasi sedang/berat ruang kelas sekolah	Rehabilitasi RB SDN Laksana-2		Ibun											0	Dikbud	Wilayah	PD	M
1 01 xx 16 44	Program Wajib Belajar Pendidikan Dasar Sembilan Tahun	Rehabilitasi sedang/berat ruang kelas sekolah	Rehabilitasi sedang/berat ruang kelas sekolah	Rehabilitasi RB SDN Lalareun(1 lkl 2009)		Ibun											0	Dikbud	Wilayah	PD	M
1 01 xx 16 44	Program Wajib Belajar Pendidikan Dasar Sembilan Tahun	Rehabilitasi sedang/berat ruang kelas sekolah	Rehabilitasi sedang/berat ruang kelas sekolah	Rehabilitasi RB SDN Lebak Bulus (2 lkl 2009)		Ibun											0	Dikbud	Wilayah	PD	M
1 01 xx 16 44	Program Wajib Belajar Pendidikan Dasar Sembilan Tahun	Rehabilitasi sedang/berat ruang kelas sekolah	Rehabilitasi sedang/berat ruang kelas sekolah	Rehabilitasi RB SDN Malingping (3 lkl 2009)		Ibun											0	Dikbud	Wilayah	PD	M
1 01 xx 16 44	Program Wajib Belajar Pendidikan Dasar Sembilan Tahun	Rehabilitasi sedang/berat ruang kelas sekolah	Rehabilitasi sedang/berat ruang kelas sekolah	Rehabilitasi RB SDN Palipurna (4 lkl 2009)		Ibun											0	Dikbud	Wilayah	PD	M
1 01 xx 16 44	Program Wajib Belajar Pendidikan Dasar Sembilan Tahun	Rehabilitasi sedang/berat ruang kelas sekolah	Rehabilitasi sedang/berat ruang kelas sekolah	Rehabilitasi RB SDN Pangguh (2 lkl )	1	Ibun							40.000.000				40.000.000	Dikbud	Wilayah	PD	M
1 01 xx 16 44	Program Wajib Belajar Pendidikan Dasar Sembilan Tahun	Rehabilitasi sedang/berat ruang kelas sekolah	Rehabilitasi sedang/berat ruang kelas sekolah	Terehabnya SDN Pangguh		Ibun											0	Dikbud	Wilayah	PD	M
1 01 xx 16 44	Program Wajib Belajar Pendidikan Dasar Sembilan Tahun	Rehabilitasi sedang/berat ruang kelas sekolah	Rehabilitasi sedang/berat ruang kelas sekolah	Rehabilitasi RB SDN Pasir Angin		Ibun											0	Dikbud	Wilayah	PD	M
1 01 xx 16 44	Program Wajib Belajar Pendidikan Dasar Sembilan Tahun	Rehabilitasi sedang/berat ruang kelas sekolah	Rehabilitasi sedang/berat ruang kelas sekolah	Rehabilitasi Rbh Sdg (Kramik) 4 Rgn Kls SDN Pasir Bitung	4	Ibun							80.000.000				80.000.000	Dikbud	Wilayah	PD	M
1 01 xx 16 44	Program Wajib Belajar Pendidikan Dasar Sembilan Tahun	Rehabilitasi sedang/berat ruang kelas sekolah	Rehabilitasi sedang/berat ruang kelas sekolah	Rehabilitasi RB SDN Pasir Angin		Ibun											0	Dikbud	Wilayah	PD	M
1 01 xx 16 44	Program Wajib Belajar Pendidikan Dasar Sembilan Tahun	Rehabilitasi sedang/berat ruang kelas sekolah	Rehabilitasi sedang/berat ruang kelas sekolah	Terehabnya SDN Pasirbitung		Ibun											0	Dikbud	Wilayah	PD	M
1 01 xx 16 44	Program Wajib Belajar Pendidikan Dasar Sembilan Tahun	Rehabilitasi sedang/berat ruang kelas sekolah	Rehabilitasi sedang/berat ruang kelas sekolah	Rehabilitasi RB SDN Situ Sima (3 lkl 2009)		Ibun											0	Dikbud	Wilayah	PD	M
1 01 xx 16 44	Program Wajib Belajar Pendidikan Dasar Sembilan Tahun	Rehabilitasi sedang/berat ruang kelas sekolah	Rehabilitasi sedang/berat ruang kelas sekolah	Rehabilitasi RB SDN Talaga		Ibun											0	Dikbud	Wilayah	PD	M
1 01 xx 16 44	Program Wajib Belajar Pendidikan Dasar Sembilan Tahun	Rehabilitasi sedang/berat ruang kelas sekolah	Rehabilitasi sedang/berat ruang kelas sekolah	Rehabilitasi RB SDN Talun-1 (1 lkl 2009)		Ibun											0	Dikbud	Wilayah	PD	M
1 01 xx 16 44	Program Wajib Belajar Pendidikan Dasar Sembilan Tahun	Rehabilitasi sedang/berat ruang kelas sekolah	Rehabilitasi sedang/berat ruang kelas sekolah	Terehabnya SDN Bojongmndro	3	Ibun							120.000.000				120.000.000	Dikbud	Wilayah	PD	M
1 01 xx 16 44	Program Wajib Belajar Pendidikan Dasar Sembilan Tahun	Rehabilitasi sedang/berat ruang kelas sekolah	Rehabilitasi sedang/berat ruang kelas sekolah	Terehabnya SDN Bojongnangka (3 lkl 2009)		Ibun											0	Dikbud	Wilayah	PD	M
1 01 xx 16 44	Program Wajib Belajar Pendidikan Dasar Sembilan Tahun	Rehabilitasi sedang/berat ruang kelas sekolah	Rehabilitasi sedang/berat ruang kelas sekolah	Terehabnya SDN Buniherang	1	Ibun							40.000.000				40.000.000	Dikbud	Wilayah	PD	M
1 01 xx 16 44	Program Wajib Belajar Pendidikan Dasar Sembilan Tahun	Rehabilitasi sedang/berat ruang kelas sekolah	Rehabilitasi sedang/berat ruang kelas sekolah	Terehabnya SDN Cempaka Putih		Ibun											0	Dikbud	Wilayah	PD	M
1 01 xx 16 44	Program Wajib Belajar Pendidikan Dasar Sembilan Tahun	Rehabilitasi sedang/berat ruang kelas sekolah	Rehabilitasi sedang/berat ruang kelas sekolah	Rehab Ringan (Kramik 4 Kls) SDN Cieuri	4	Ibun							80.000.000				80.000.000	Dikbud	Wilayah	PD	M
1 01 xx 16 44	Program Wajib Belajar Pendidikan Dasar Sembilan Tahun	Rehabilitasi sedang/berat ruang kelas sekolah	Rehabilitasi sedang/berat ruang kelas sekolah	Terehabnya SDN Ibum 2		Ibun											0	Dikbud	Wilayah	PD	M
1 01 xx 16 44	Program Wajib Belajar Pendidikan Dasar Sembilan Tahun	Rehabilitasi sedang/berat ruang kelas sekolah	Rehabilitasi sedang/berat ruang kelas sekolah	Terehabnya SDN Laksana I		Ibun											0	Dikbud	Wilayah	PD	M
1 01 xx 16 44	Program Wajib Belajar Pendidikan Dasar Sembilan Tahun	Rehabilitasi sedang/berat ruang kelas sekolah	Rehabilitasi sedang/berat ruang kelas sekolah	Terehabnya SDN Malingping (3 lkl 2009)		Ibun											0	Dikbud	Wilayah	PD	M

Kode Rekening	Program	Kegiatan	Rasionalisasi Kegiatan	Sasaran	Volume	Lokasi		Sumber Pendanaan										SKPD Pelaksana	Pengusul (SKPD/Wilayah)	Keterangan (T/TPD/N)	M/ TM
						Kecamatan	Desa	APBD Kab.				APBD Prov	APBN	CSR	PPP	Usaha Lain Yang Sah	Total				
								P2D	Pembiayaan	SKPD	JUMLAH APBD KAB.										
1	2	3	4	5	6	7	8	9	10	11	12=9+10+11	13	14	15	16	17	18=12+13+14+15+16+17	19	20	21	22
1 01 xx 16 44	Program Wajib Belajar Pendidikan Dasar Sembilan Tahun	Rehabilitasi sedang/berat ruang kelas sekolah	Rehabilitasi sedang/berat ruang kelas sekolah	Rehab Ringan (Kramik 5 Rgn Kls) SDN Neglasari I & II	5	Ibun								80.000.000			80.000.000	Dikbud	Wilayah	PD	M
1 01 xx 16 44	Program Wajib Belajar Pendidikan Dasar Sembilan Tahun	Rehabilitasi sedang/berat ruang kelas sekolah	Rehabilitasi sedang/berat ruang kelas sekolah	Rhb Sdg (Kramik 4 Rgn Kls) SDN Pasanggrahan	2	Ibun							80.000.000				80.000.000	Dikbud	Wilayah	PD	M
1 01 xx 16 44	Program Wajib Belajar Pendidikan Dasar Sembilan Tahun	Rehabilitasi sedang/berat ruang kelas sekolah	Rehabilitasi sedang/berat ruang kelas sekolah	Rehabilitasi RB SDN Patrol		Ibun											0	Dikbud	Wilayah	PD	M
1 01 xx 16 44	Program Wajib Belajar Pendidikan Dasar Sembilan Tahun	Rehabilitasi sedang/berat ruang kelas sekolah	Rehabilitasi sedang/berat ruang kelas sekolah	Terehabnya SDN Patrol (2 lkl 2009)		Ibun											0	Dikbud	Wilayah	PD	M
1 01 xx 16 44	Program Wajib Belajar Pendidikan Dasar Sembilan Tahun	Rehabilitasi sedang/berat ruang kelas sekolah	Rehabilitasi sedang/berat ruang kelas sekolah	Terehabnya SDN Situsima		Ibun											0	Dikbud	Wilayah	PD	M
1 01 xx 16 44	Program Wajib Belajar Pendidikan Dasar Sembilan Tahun	Rehabilitasi sedang/berat ruang kelas sekolah	Rehabilitasi sedang/berat ruang kelas sekolah	Terehabnya SDN Talun 3 ( 1 lkl 2009)		Ibun											0	Dikbud	Wilayah	PD	M
1 01 xx 16 44	Program Wajib Belajar Pendidikan Dasar Sembilan Tahun	Rehabilitasi sedang/berat ruang kelas sekolah	Rehabilitasi sedang/berat ruang kelas sekolah	Terehabnya SDN Talun 4 (2 lkl 2009)		Ibun											0	Dikbud	Wilayah	PD	M
1 01 xx 16 44	Program Wajib Belajar Pendidikan Dasar Sembilan Tahun	Rehabilitasi sedang/berat ruang kelas sekolah	Rehabilitasi sedang/berat ruang kelas sekolah	Terehabnya SDN Wiwitan		Ibun											0	Dikbud	Wilayah	PD	M
1 01 xx 16 44	Program Wajib Belajar Pendidikan Dasar Sembilan Tahun	Rehabilitasi sedang/berat ruang kelas sekolah	Rehabilitasi sedang/berat ruang kelas sekolah	Terlaksananya Rehab SMP N 1 Ibun	2	Ibun							100.000.000				100.000.000	Dikbud	Wilayah	PD	M
1 01 xx 16 03	Program Wajib Belajar Pendidikan Dasar Sembilan Tahun	Penambahan ruang kelas sekolah	Penambahan ruang kelas sekolah	Terlaksananya RKB SMP N 1 Ibun	2	Ibun							100.000.000				100.000.000	Dikbud	Wilayah	PD	M
1 01 xx 15 58	Program Pendidikan Anak Usia Dini	Pengembangan pendidikan anak usia dini	Pembinaan forum masyarakat peduli masyarakat	Terselenggaranya PAUD/Kober Az Zahra	1	Ibun							25.000.000				25.000.000	Dikbud	Wilayah	PD	M
1 01 xx 16 03	Program Wajib Belajar Pendidikan Dasar Sembilan Tahun	Penambahan ruang kelas sekolah	Penambahan ruang kelas sekolah	TRK SDN Bojong Modro		Ibun											0	Dikbud	Wilayah	PD	M
1 01 xx 16 03	Program Wajib Belajar Pendidikan Dasar Sembilan Tahun	Penambahan ruang kelas sekolah	Penambahan ruang kelas sekolah	TRK/Bertingkat SDN NEGLASARI I		Ibun											0	Dikbud	Wilayah	PD	M
1 01 xx 16 44	Program Wajib Belajar Pendidikan Dasar Sembilan Tahun	Rehabilitasi sedang/berat ruang kelas sekolah	Rehab	Rehab Ruang Kelas SDN Arjasari Barat (1 lkl 2009)		Katapang				40.000.000	40.000.000						40.000.000	Dikbud	Wilayah	PD	M
1 01 xx 16 44	Program Wajib Belajar Pendidikan Dasar Sembilan Tahun	Rehabilitasi sedang/berat ruang kelas sekolah	Rehab	Rehab Ruang Kelas SDN Cijagra II (2 lkl 2009)		Katapang											0	Dikbud	Wilayah	PD	M
1 01 xx 16 44	Program Wajib Belajar Pendidikan Dasar Sembilan Tahun	Rehabilitasi sedang/berat ruang kelas sekolah	Rehab	Rehab Ruang Kelas SDN Juntigirang I (3 lkl 2009)		Katapang											0	Dikbud	Wilayah	PD	M
1 01 xx 16 44	Program Wajib Belajar Pendidikan Dasar Sembilan Tahun	Rehabilitasi sedang/berat ruang kelas sekolah	Rehab	Rehab Ruang Kelas SDN Juntigirang III (2 lkl 2009)	1	Katapang				40.000.000	40.000.000						40.000.000	Dikbud	Wilayah	PD	M
1 01 xx 16 44	Program Wajib Belajar Pendidikan Dasar Sembilan Tahun	Rehabilitasi sedang/berat ruang kelas sekolah	Rehab	Rehab Ruang Kelas SDN Katapang (1 lkl 2009)		Katapang											0	Dikbud	Wilayah	PD	M
1 01 xx 16 03	Program Wajib Belajar Pendidikan Dasar Sembilan Tahun	Penambahan ruang kelas sekolah	Penambahan ruang kelas sekolah	Penambahan Ruang Kelas SDN Sekeperih 2 (4 lkl 2009)		Katapang											0	Dikbud	Wilayah	PD	M
1 01 xx 16 19	Program Wajib Belajar Pendidikan Dasar Sembilan Tahun	Pengadaan mebeluer sekolah	Pengadaan mebeluer sekolah	Bantuan Mebeulair SMP N 1 Katapang	2	Katapang								17.000.000			17.000.000	Dikbud	Wilayah	PD	M
1 01 xx 16 19	Program Wajib Belajar Pendidikan Dasar Sembilan Tahun	Pengadaan mebeluer sekolah	Pengadaan mebeluer sekolah	Bantuan Mebeulair SMP N 2 Katapang	2	Katapang								17.000.000			17.000.000	Dikbud	Wilayah	PD	M
1 01 xx 17 03	Program Pendidikan Menengah	Penambahan ruang kelas sekolah	Penambahan ruang kelas sekolah	Penambahan Ruang Kelas SekolahSMAN 1 Katapang	4	Katapang				100.000.000	100.000.000		80.000.000				180.000.000	Dikbud	Wilayah	PD	M
1 01 xx 17 19	Program Pendidikan Menengah	Pengadaan mebeluer sekolah	Pengadaan mebeluer sekolah	Pengadaan mebeluer sekolah SMAN Katapang	2	Katapang								17.000.000			17.000.000	Dikbud	Wilayah	PD	M
1 01 xx 17 19	Program Pendidikan Menengah	Pengadaan mebeluer sekolah	Pengadaan mebeluer sekolah	Pengadaan mebeluer sekolah SMKN 1 Katapang	4	Katapang				17.000.000	17.000.000		17.000.000				34.000.000	Dikbud	Wilayah	PD	M
1 01 xx 17 03	Program Pendidikan Menengah	Penambahan ruang kelas sekolah		TRK SMKN 1 Katapang	2	Katapang				100.000.000	100.000.000						100.000.000	Dikbud	Wilayah	PD	M
1 01 xx 16 44	Program Wajib Belajar Pendidikan Dasar Sembilan Tahun	Rehabilitasi sedang/berat ruang kelas sekolah	Rehabilitasi sedang/berat ruang kelas sekolah	Terehabnya SDN Cijagra 2		Katapang											0	Dikbud	Wilayah	PD	M

Kode Rekening	Program	Kegiatan	Rasionalisasi Kegiatan	Sasaran	Volume	Lokasi		Sumber Pendanaan										SKPD Pelaksana	Pengusul (SKPD/Wilayah)	Keterangan (T/TPD/N)	M/ TM
						Kecamatan	Desa	APBD Kab.				APBD Prov	APBN	CSR	PPP	Usaha Lain Yang Sah	Total				
								P2D	Pembiayaan	SKPD	JUMLAH APBD KAB.										
1	2	3	4	5	6	7	8	9	10	11	12=9+10+11	13	14	15	16	17	18=12+13+14+15+16+17	19	20	21	22
1 01 xx 16 44	Program Wajib Belajar Pendidikan Dasar Sembilan Tahun	Rehabilitasi sedang/berat ruang kelas sekolah	Rehabilitasi sedang/berat ruang kelas sekolah	Terehabnya SDN Cingcin 1	2	Soreang							80.000.000				80.000.000	Dikbud	Wilayah	PD	M
1 01 xx 16 44	Program Wajib Belajar Pendidikan Dasar Sembilan Tahun	Rehabilitasi sedang/berat ruang kelas sekolah	Rehabilitasi sedang/berat ruang kelas sekolah	Terehabnya SDN Juntigirang 1		Katapang											0	Dikbud	Wilayah	PD	M
1 01 xx 16 44	Program Wajib Belajar Pendidikan Dasar Sembilan Tahun	Rehabilitasi sedang/berat ruang kelas sekolah	Rehabilitasi sedang/berat ruang kelas sekolah	Terehabnya SDN Juntigirang 4	4	Katapang							160.000.000				160.000.000	Dikbud	Wilayah	PD	M
1 01 xx 16 44	Program Wajib Belajar Pendidikan Dasar Sembilan Tahun	Rehabilitasi sedang/berat ruang kelas sekolah	Rehabilitasi sedang/berat ruang kelas sekolah	Terehabnya SDN Katapang	2	Katapang							80.000.000				80.000.000	Dikbud	Wilayah	PD	M
1 01 xx 16 44	Program Wajib Belajar Pendidikan Dasar Sembilan Tahun	Rehabilitasi sedang/berat ruang kelas sekolah	Rehabilitasi sedang/berat ruang kelas sekolah	Terehabnya SDN Parungserab 3	2	Soreang							80.000.000				80.000.000	Dikbud	Wilayah	PD	M
1 01 xx 16 44	Program Wajib Belajar Pendidikan Dasar Sembilan Tahun	Rehabilitasi sedang/berat ruang kelas sekolah	Rehabilitasi sedang/berat ruang kelas sekolah	Terehabnya SDN Parungserab 4	1	Soreang							40.000.000				40.000.000	Dikbud	Wilayah	PD	M
1 01 xx 16 44	Program Wajib Belajar Pendidikan Dasar Sembilan Tahun	Rehabilitasi sedang/berat ruang kelas sekolah	Rehabilitasi sedang/berat ruang kelas sekolah	Terehabnya SDN Sekepeuris 2		Katapang											0	Dikbud	Wilayah	PD	M
1 01 xx 16 44	Program Wajib Belajar Pendidikan Dasar Sembilan Tahun	Rehabilitasi sedang/berat ruang kelas sekolah	Rehabilitasi sedang/berat ruang kelas sekolah	Terehabnya SDN Sukamukti 1	4	Katapang							160.000.000				160.000.000	Dikbud	Wilayah	PD	M
1 01 xx 16 44	Program Wajib Belajar Pendidikan Dasar Sembilan Tahun	Rehabilitasi sedang/berat ruang kelas sekolah	Rehabilitasi sedang/berat ruang kelas sekolah	Terlaksananya Rehab SMP N 1 Katapang	2	Katapang							100.000.000				100.000.000	Dikbud	Wilayah	PD	M
1 01 xx 16 44	Program Wajib Belajar Pendidikan Dasar Sembilan Tahun	Rehabilitasi sedang/berat ruang kelas sekolah	Rehabilitasi sedang/berat ruang kelas sekolah	Terlaksananya Rehab SMP N 2 Katapang	2	Katapang							100.000.000				100.000.000	Dikbud	Wilayah	PD	M
1 01 xx 17 03	Program Pendidikan Menengah	Penambahan ruang kelas sekolah	Penambahan ruang kelas sekolah	Terlaksananya RKB SMPN 2 Katapang	2	Katapang							100.000.000				100.000.000	Dikbud	Wilayah	PD	M
1 01 xx 16 03	Program Wajib Belajar Pendidikan Dasar Sembilan Tahun	Penambahan ruang kelas sekolah	Penambahan ruang kelas sekolah	Terlaksananya TRK/Bertingkat SDN JUNTIHILIR	2	Katapang							150.000.000				150.000.000	Dikbud	Wilayah	PD	M
1 01 xx 15 58	Program Pendidikan Anak Usia Dini	Pengembangan pendidikan anak usia dini	Pembinaan forum masyarakat peduli masyarakat	Terselenggaranya PAUD/Kober Campaka	1	Katapang							25.000.000				25.000.000	Dikbud	Wilayah	PD	M
1 01 xx 16 44	Program Wajib Belajar Pendidikan Dasar Sembilan Tahun	Rehabilitasi sedang/berat ruang kelas sekolah	Rehabilitasi sedang/berat ruang kelas sekolah	Rehab Ruang Kelas SDN Babakan Sondari	1	Katapang							40.000.000				40.000.000	Dikbud	Wilayah	PD	M
1 01 xx 16 44	Program Wajib Belajar Pendidikan Dasar Sembilan Tahun	Rehabilitasi sedang/berat ruang kelas sekolah	Rehabilitasi sedang/berat ruang kelas sekolah	Rehab Ruang Kelas SDN Pangauban I	1	Katapang							40.000.000				40.000.000	Dikbud	Wilayah	PD	M
1 01 xx 16 44	Program Wajib Belajar Pendidikan Dasar Sembilan Tahun	Rehabilitasi sedang/berat ruang kelas sekolah	Rehabilitasi sedang/berat ruang kelas sekolah	Rehab Ruang Kelas SDN Pangauban II	1	Katapang							40.000.000				40.000.000	Dikbud	Wilayah	PD	M
1 01 xx 16 44	Program Wajib Belajar Pendidikan Dasar Sembilan Tahun	Rehabilitasi sedang/berat ruang kelas sekolah	Rehabilitasi sedang/berat ruang kelas sekolah	Rehab Ruang Kelas SDN Sukamukti 2	3	Katapang							120.000.000				120.000.000	Dikbud	Wilayah	PD	M
1 01 xx 16 44	Program Wajib Belajar Pendidikan Dasar Sembilan Tahun	Rehabilitasi sedang/berat ruang kelas sekolah	Rehabilitasi sedang/berat ruang kelas sekolah	Rehab Ruang Kelas SDN Wates 1	2	Katapang							80.000.000				80.000.000	Dikbud	Wilayah	PD	M
1 01 xx 16 19	Program Wajib Belajar Pendidikan Dasar Sembilan Tahun	Pengadaan mebelur sekolah	Pengadaan mebelur sekolah	Mebelair SDN Cibeureum-02	1	Kertasari				8.500.000	8.500.000						8.500.000	Dikbud	Wilayah	PD	M
1 01 xx 16 19	Program Wajib Belajar Pendidikan Dasar Sembilan Tahun	Pengadaan mebelur sekolah	Pengadaan mebelur sekolah	Mebelair SDN Cihalimun	2	Kertasari				17.000.000	17.000.000						17.000.000	Dikbud	Wilayah	PD	M
1 01 xx 16 19	Program Wajib Belajar Pendidikan Dasar Sembilan Tahun	Pengadaan mebelur sekolah	Pengadaan mebelur sekolah	Mebelair SDN Cikembang	1	Kertasari				8.500.000	8.500.000						8.500.000	Dikbud	Wilayah	PD	M
1 01 xx 16 19	Program Wajib Belajar Pendidikan Dasar Sembilan Tahun	Pengadaan mebelur sekolah	Pengadaan mebelur sekolah	Mebelair SDN Cisabuk	1	Kertasari				8.500.000	8.500.000						8.500.000	Dikbud	Wilayah	PD	M
1 01 xx 16 19	Program Wajib Belajar Pendidikan Dasar Sembilan Tahun	Pengadaan mebelur sekolah	Pengadaan mebelur sekolah	Mebelair SDN Pacet-02	1	Kertasari				8.500.000	8.500.000						8.500.000	Dikbud	Wilayah	PD	M
1 01 xx 16 19	Program Wajib Belajar Pendidikan Dasar Sembilan Tahun	Pengadaan mebelur sekolah	Pengadaan mebelur sekolah	Mebelair SDN Santosa	2	Kertasari				17.000.000	17.000.000						17.000.000	Dikbud	Wilayah	PD	M
1 01 xx 16 19	Program Wajib Belajar Pendidikan Dasar Sembilan Tahun	Pengadaan mebelur sekolah	Pengadaan mebelur sekolah	Mebelair SDN Sedep-01	1	Kertasari				8.500.000	8.500.000						8.500.000	Dikbud	Wilayah	PD	M
1 01 xx 16 19	Program Wajib Belajar Pendidikan Dasar Sembilan Tahun	Pengadaan mebelur sekolah	Pengadaan mebelur sekolah	Mebelair SDN Sedep-02	1	Kertasari				8.500.000	8.500.000						8.500.000	Dikbud	Wilayah	PD	M

Kode Rekening	Program	Kegiatan	Rasionalisasi Kegiatan	Sasaran	Volume	Lokasi		Sumber Pendanaan										SKPD Pelaksana	Pengusul (SKPD/Wilayah)	Keterangan (T/TPD/N)	M/ TM
						Kecamatan	Desa	APBD Kab.				APBD Prov	APBN	CSR	PPP	Usaha Lain Yang Sah	Total				
								P2D	Pembiayaan	SKPD	JUMLAH APBD KAB.										
1	2	3	4	5	6	7	8	9	10	11	12=9+10+11	13	14	15	16	17	18=12+13+14+15+16+17	19	20	21	22
1 01 xx 16 19	Program Wajib Belajar Pendidikan Dasar Sembilan Tahun	Pengadaan mebeluer sekolah	Pengadaan mebeluer sekolah	Mebelair SDN Silih Asih	1	Kertasari				8.500.000	8.500.000						8.500.000	Dikbud	Wilayah	PD	M
1 01 xx 16 19	Program Wajib Belajar Pendidikan Dasar Sembilan Tahun	Pengadaan mebeluer sekolah	Pengadaan mebeluer sekolah	Mebelair SDN Sukasari	1	Kertasari				8.500.000	8.500.000						8.500.000	Dikbud	Wilayah	PD	M
1 01 xx 16 19	Program Wajib Belajar Pendidikan Dasar Sembilan Tahun	Pengadaan mebeluer sekolah	Pengadaan mebeluer sekolah	Mebelair SDN Sukatinggal	1	Kertasari				8.500.000	8.500.000						8.500.000	Dikbud	Wilayah	PD	M
1 01 xx 16 19	Program Wajib Belajar Pendidikan Dasar Sembilan Tahun	Pengadaan mebeluer sekolah	Pengadaan mebeluer sekolah	Mebelair SDN Talun	1	Kertasari				8.500.000	8.500.000						8.500.000	Dikbud	Wilayah	PD	M
1 01 xx 16 19	Program Wajib Belajar Pendidikan Dasar Sembilan Tahun	Pengadaan mebeluer sekolah	Pengadaan mebeluer sekolah	Bantuan Mebeulair SMP N 1 Kertasari	2	Kertasari				-	-		17.000.000				17.000.000	Dikbud	Wilayah	PD	M
1 01 xx 16 19	Program Wajib Belajar Pendidikan Dasar Sembilan Tahun	Pengadaan mebeluer sekolah	Pengadaan mebeluer sekolah	Bantuan Mebeulair SMP N 2 Kertasari	2	Kertasari				-	-		17.000.000				17.000.000	Dikbud	Wilayah	PD	M
1 01 xx 17 03	Program Pendidikan Menengah	Penambahan ruang kelas sekolah	Penambahan ruang kelas sekolah	Penambahan Ruang Kelas SekolahSMAN 1 Kertasari	2	Kertasari				-	-		100.000.000				100.000.000	Dikbud	Wilayah	PD	M
1 01 xx 17 19	Program Pendidikan Menengah	Pengadaan mebeluer sekolah	Pengadaan mebeluer sekolah	Pengadaan mebeluer sekolahSMAN 1 Kertasari	2	Kertasari				-	-		17.000.000				17.000.000	Dikbud	Wilayah	PD	M
1 01 xx 16 44	Program Wajib Belajar Pendidikan Dasar Sembilan Tahun	Rehabilitasi sedang/berat ruang kelas sekolah	Rehabilitasi sedang/berat ruang kelas sekolah	Rahabilitasi SDN Cibeureum-01	2	Kertasari				-	-		80.000.000				80.000.000	Dikbud	Wilayah	PD	M
1 01 xx 16 44	Program Wajib Belajar Pendidikan Dasar Sembilan Tahun	Rehabilitasi sedang/berat ruang kelas sekolah	Rehabilitasi sedang/berat ruang kelas sekolah	Rahabilitasi SDN Cibeureum-02	2	Kertasari				-	-		80.000.000				80.000.000	Dikbud	Wilayah	PD	M
1 01 xx 16 44	Program Wajib Belajar Pendidikan Dasar Sembilan Tahun	Rehabilitasi sedang/berat ruang kelas sekolah	Rehabilitasi sedang/berat ruang kelas sekolah	Rahabilitasi SDN Sukasari (2 lki 2009)	2	Kertasari				-	-		80.000.000				80.000.000	Dikbud	Wilayah	PD	M
1 01 xx 17 44	Program Pendidikan Menengah	Rehabilitasi sedang/berat ruang kelas sekolah	Pemeliharaan rutin/berkala ruang kelas sekolah	Rehab SMAN Kertasari	1	Kertasari				-	-		50.000.000				50.000.000	Dikbud	Wilayah	PD	M
1 01 xx 16 44	Program Wajib Belajar Pendidikan Dasar Sembilan Tahun	Rehabilitasi sedang/berat ruang kelas sekolah	Rehabilitasi sedang/berat ruang kelas sekolah	Rehabilitasi SDN Argasari	2	Kertasari				-	-		80.000.000				80.000.000	Dikbud	Wilayah	PD	M
1 01 xx 16 44	Program Wajib Belajar Pendidikan Dasar Sembilan Tahun	Rehabilitasi sedang/berat ruang kelas sekolah	Rehabilitasi sedang/berat ruang kelas sekolah	Rehabilitasi SDN Cikembang-02	2	Kertasari				-	-		80.000.000				80.000.000	Dikbud	Wilayah	PD	M
1 01 xx 16 44	Program Wajib Belajar Pendidikan Dasar Sembilan Tahun	Rehabilitasi sedang/berat ruang kelas sekolah	Rehabilitasi sedang/berat ruang kelas sekolah	Rehabilitasi SDN Dangdang-02	2	Kertasari				-	-		80.000.000				80.000.000	Dikbud	Wilayah	PD	M
1 01 xx 16 44	Program Wajib Belajar Pendidikan Dasar Sembilan Tahun	Rehabilitasi sedang/berat ruang kelas sekolah	Rehabilitasi sedang/berat ruang kelas sekolah	Rehabilitasi SDN Joglo-01(1 lki 2009)	2	Kertasari				-	-		80.000.000				80.000.000	Dikbud	Wilayah	PD	M
1 01 xx 16 44	Program Wajib Belajar Pendidikan Dasar Sembilan Tahun	Rehabilitasi sedang/berat ruang kelas sekolah	Rehabilitasi sedang/berat ruang kelas sekolah	Rehabilitasi SDN Kertasari-01 (2 lki 2009)	2	Kertasari				-	-		80.000.000				80.000.000	Dikbud	Wilayah	PD	M
1 01 xx 16 44	Program Wajib Belajar Pendidikan Dasar Sembilan Tahun	Rehabilitasi sedang/berat ruang kelas sekolah	Rehabilitasi sedang/berat ruang kelas sekolah	Rehabilitasi SDN Kertasari-03	2	Kertasari				-	-		80.000.000				80.000.000	Dikbud	Wilayah	PD	M
1 01 xx 16 44	Program Wajib Belajar Pendidikan Dasar Sembilan Tahun	Rehabilitasi sedang/berat ruang kelas sekolah	Rehabilitasi sedang/berat ruang kelas sekolah	Rehabilitasi SDN Lebaksari	2	Kertasari				-	-		80.000.000				80.000.000	Dikbud	Wilayah	PD	M
1 01 xx 16 44	Program Wajib Belajar Pendidikan Dasar Sembilan Tahun	Rehabilitasi sedang/berat ruang kelas sekolah	Rehabilitasi sedang/berat ruang kelas sekolah	Rehabilitasi SDN Lodaya	2	Kertasari				-	-		80.000.000				80.000.000	Dikbud	Wilayah	PD	M
1 01 xx 16 44	Program Wajib Belajar Pendidikan Dasar Sembilan Tahun	Rehabilitasi sedang/berat ruang kelas sekolah	Rehabilitasi sedang/berat ruang kelas sekolah	Rehabilitasi SDN Negla (3 lki 2009)	2	Kertasari				-	-		80.000.000				80.000.000	Dikbud	Wilayah	PD	M
1 01 xx 16 44	Program Wajib Belajar Pendidikan Dasar Sembilan Tahun	Rehabilitasi sedang/berat ruang kelas sekolah	Rehabilitasi sedang/berat ruang kelas sekolah	Rehabilitasi SDN Pacet-02	2	Kertasari				-	-		80.000.000				80.000.000	Dikbud	Wilayah	PD	M
1 01 xx 16 44	Program Wajib Belajar Pendidikan Dasar Sembilan Tahun	Rehabilitasi sedang/berat ruang kelas sekolah	Rehabilitasi sedang/berat ruang kelas sekolah	Rehabilitasi SDN Sedep-01	2	Kertasari				-	-		80.000.000				80.000.000	Dikbud	Wilayah	PD	M
1 01 xx 16 44	Program Wajib Belajar Pendidikan Dasar Sembilan Tahun	Rehabilitasi sedang/berat ruang kelas sekolah	Rehabilitasi sedang/berat ruang kelas sekolah	Rehabilitasi SDN Silih Asih (1 lki 2009)	2	Kertasari				-	-		80.000.000				80.000.000	Dikbud	Wilayah	PD	M
1 01 xx 16 44	Program Wajib Belajar Pendidikan Dasar Sembilan Tahun	Rehabilitasi sedang/berat ruang kelas sekolah	Rehabilitasi sedang/berat ruang kelas sekolah	Rehabilitasi SDN Sukapura	2	Kertasari				-	-		80.000.000				80.000.000	Dikbud	Wilayah	PD	M
1 01 xx 16 44	Program Wajib Belajar Pendidikan Dasar Sembilan Tahun	Rehabilitasi sedang/berat ruang kelas sekolah	Rehabilitasi sedang/berat ruang kelas sekolah	Rehabilitasi SDN Tarumajaya-02	2	Kertasari				-	-		80.000.000				80.000.000	Dikbud	Wilayah	PD	M

Kode Rekening	Program	Kegiatan	Rasionalisasi Kegiatan	Sasaran	Volume	Lokasi		Sumber Pendanaan										SKPD Pelaksana	Pengusul (SKPD/Wilayah)	Keterangan (T/PPD/N)	M/ TM
						Kecamatan	Desa	APBD Kab.				APBD Prov	APBN	CSR	PPP	Usaha Lain Yang Sah	Total				
								P2D	Pembiayaan	SKPD	JUMLAH APBD KAB.										
1	2	3	4	5	6	7	8	9	10	11	12=9+10+11	13	14	15	16	17	18=12+13+14+15+16+17	19	20	21	22
1 01 xx 16 44	Program Wajib Belajar Pendidikan Dasar Sembilan Tahun	Rehabilitasi sedang/berat ruang kelas sekolah	Rehabilitasi sedang/berat ruang kelas sekolah	Terehabnya SDN Lebak Sari	1	Kertasari							40.000.000				40.000.000	Dikbud	Wilayah	PD	M
1 01 xx 16 44	Program Wajib Belajar Pendidikan Dasar Sembilan Tahun	Rehabilitasi sedang/berat ruang kelas sekolah	Rehabilitasi sedang/berat ruang kelas sekolah	Terehabnya SDN Negla		Kertasari											0	Dikbud	Wilayah	PD	M
1 01 xx 16 44	Program Wajib Belajar Pendidikan Dasar Sembilan Tahun	Rehabilitasi sedang/berat ruang kelas sekolah	Rehabilitasi sedang/berat ruang kelas sekolah	Terehabnya SDN Silihasih (1 lki 2009)		Kertasari											0	Dikbud	Wilayah	PD	M
1 01 xx 16 44	Program Wajib Belajar Pendidikan Dasar Sembilan Tahun	Rehabilitasi sedang/berat ruang kelas sekolah	Rehabilitasi sedang/berat ruang kelas sekolah	Terehabnya SDN Sukatinggal	2	Kertasari							80.000.000				80.000.000	Dikbud	Wilayah	PD	M
1 01 xx 16 44	Program Wajib Belajar Pendidikan Dasar Sembilan Tahun	Rehabilitasi sedang/berat ruang kelas sekolah	Rehabilitasi sedang/berat ruang kelas sekolah	Terehabnya SDN Tarumajaya 1 (4 lki 2009)	1	Kertasari							40.000.000				40.000.000	Dikbud	Wilayah	PD	M
1 01 xx 16 03	Program Wajib Belajar Pendidikan Dasar Sembilan Tahun	Penambahan ruang kelas sekolah	Penambahan ruang kelas sekolah	Terlaksananya TRK SDN Pinggirsari-02	2	Kertasari							150.000.000				150.000.000	Dikbud	Wilayah	PD	M
1 01 xx 16 44	Program Wajib Belajar Pendidikan Dasar Sembilan Tahun	Rehabilitasi sedang/berat ruang kelas sekolah	Rehabilitasi sedang/berat ruang kelas sekolah	Terlaksananya Rehab SMP N 1 Kertasari	2	Kertasari							100.000.000				100.000.000	Dikbud	Wilayah	PD	M
1 01 xx 16 03	Program Wajib Belajar Pendidikan Dasar Sembilan Tahun	Penambahan ruang kelas sekolah	Rehabilitasi sedang/berat ruang kelas sekolah	Terlaksananya Rehab/TRK SMP N 2 Kertasari	2	Kertasari							100.000.000				100.000.000	Dikbud	Wilayah	PD	M
1 01 xx 16 03	Program Wajib Belajar Pendidikan Dasar Sembilan Tahun	Penambahan ruang kelas sekolah	Penambahan ruang kelas sekolah	Terlaksananya RKB SMP N 1 Kertasari	1	Kertasari							50.000.000				50.000.000	Dikbud	Wilayah	PD	M
1 01 xx 16 03	Program Wajib Belajar Pendidikan Dasar Sembilan Tahun	Penambahan ruang kelas sekolah	Penambahan ruang kelas sekolah	Terlaksananya TRK SDN Ciakar	1	Kertasari							75.000.000				75.000.000	Dikbud	Wilayah	PD	M
1 01 xx 16 03	Program Wajib Belajar Pendidikan Dasar Sembilan Tahun	Penambahan ruang kelas sekolah	Penambahan ruang kelas sekolah	Terlaksananya TRK/Bertingkat SDN PAGELARAN	2	Kertasari							100.000.000				100.000.000	Dikbud	Wilayah	PD	M
1 01 xx 15 58	Program Pendidikan Anak Usia Dini	Pengembangan pendidikan anak usia dini	Pembinaan forum masyarakat peduli masyarakat	Terselenggaranya PAUD/Kober Ai Amin	1	Kertasari							25.000.000				25.000.000	Dikbud	Wilayah	PD	M
1 01 xx 16 03	Program Wajib Belajar Pendidikan Dasar Sembilan Tahun	Penambahan ruang kelas sekolah	Rehabilitasi sedang/berat ruang kelas sekolah	TRK Cihalimun	2	Kertasari							150.000.000				150.000.000	Dikbud	Wilayah	PD	M
1 01 xx 16 03	Program Wajib Belajar Pendidikan Dasar Sembilan Tahun	Penambahan ruang kelas sekolah	Rehabilitasi sedang/berat ruang kelas sekolah	TRK SDN Buni Asih	1	Kertasari							75.000.000				75.000.000	Dikbud	Wilayah	PD	M
1 01 xx 16 03	Program Wajib Belajar Pendidikan Dasar Sembilan Tahun	Penambahan ruang kelas sekolah	Rehabilitasi sedang/berat ruang kelas sekolah	TRK SDN Citawa-02		Kertasari											0	Dikbud	Wilayah	PD	M
1 01 xx 16 03	Program Wajib Belajar Pendidikan Dasar Sembilan Tahun	Penambahan ruang kelas sekolah		TRK SDN Cihawuk	2	Kertasari							150.000.000				150.000.000	Dikbud	Wilayah	PD	M
1 01 xx 16 03	Program Wajib Belajar Pendidikan Dasar Sembilan Tahun	Penambahan ruang kelas sekolah	Rehabilitasi sedang/berat ruang kelas sekolah	TRK SDN Joglo-02	2	Kertasari							150.000.000				150.000.000	Dikbud	Wilayah	PD	M
1 01 xx 16 03	Program Wajib Belajar Pendidikan Dasar Sembilan Tahun	Penambahan ruang kelas sekolah	Rehabilitasi sedang/berat ruang kelas sekolah	TRK SDN Resmitinggal	2	Kertasari							150.000.000				150.000.000	Dikbud	Wilayah	PD	M
1 01 xx 16 03	Program Wajib Belajar Pendidikan Dasar Sembilan Tahun	Penambahan ruang kelas sekolah	Rehabilitasi sedang/berat ruang kelas sekolah	Pembangunan Bertingkat SDN Paggeleran	3	Kertasari							225.000.000				225.000.000	Dikbud	Wilayah	PD	M
1 01 xx 16 44	Program Wajib Belajar Pendidikan Dasar Sembilan Tahun	Rehabilitasi sedang/berat ruang kelas sekolah	Pengadaan mebelur sekolah	Pengadaan meubelair SD IT Assaidiyah	2	Kutawaringin				17.000.000	17.000.000						17.000.000	Dikbud	Wilayah	PD	M
1 01 xx 16 44	Program Wajib Belajar Pendidikan Dasar Sembilan Tahun	Rehabilitasi sedang/berat ruang kelas sekolah	Rehabilitasi sedang/berat ruang kelas sekolah	Rehabilitasi SDN Barokah(4 lki 2009)		Kutawaringin											0	Dikbud	Wilayah	PD	M
1 01 xx 16 44	Program Wajib Belajar Pendidikan Dasar Sembilan Tahun	Rehabilitasi sedang/berat ruang kelas sekolah	Rehabilitasi sedang/berat ruang kelas sekolah	Rehabilitasi SDN Ciharuman (3 lki 2009)		Kutawaringin											0	Dikbud	Wilayah	PD	M
1 01 xx 16 44	Program Wajib Belajar Pendidikan Dasar Sembilan Tahun	Rehabilitasi sedang/berat ruang kelas sekolah	Rehabilitasi sedang/berat ruang kelas sekolah	Rehabilitasi SDN Cilame (3 lki 2009)		Kutawaringin											0	Dikbud	Wilayah	PD	M
1 01 xx 16 44	Program Wajib Belajar Pendidikan Dasar Sembilan Tahun	Rehabilitasi sedang/berat ruang kelas sekolah	Rehabilitasi sedang/berat ruang kelas sekolah	Rehabilitasi SDN Cipendeuy (1 lki 2009)		Kutawaringin											0	Dikbud	Wilayah	PD	M
1 01 xx 16 44	Program Wajib Belajar Pendidikan Dasar Sembilan Tahun	Rehabilitasi sedang/berat ruang kelas sekolah	Rehabilitasi sedang/berat ruang kelas sekolah	Rehabilitasi SDN Kopo V (3 lki 2009)		Kutawaringin											0	Dikbud	Wilayah	PD	M
1 01 xx 16 44	Program Wajib Belajar Pendidikan Dasar Sembilan Tahun	Rehabilitasi sedang/berat ruang kelas sekolah	Rehabilitasi sedang/berat ruang kelas sekolah	Rehabilitasi SDN Kutawaringin (1 lki 2009)		Kutawaringin											0	Dikbud	Wilayah	PD	M

Kode Rekening	Program	Kegiatan	Rasionalisasi Kegiatan	Sasaran	Volume	Lokasi		Sumber Pendanaan										SKPD Pelaksana	Pengusul (SKPD/Wilayah)	Keterangan (T/TPD/N)	M/ TM
						Kecamatan	Desa	APBD Kab.				APBD Prov	APBN	CSR	PPP	Usaha Lain Yang Sah	Total				
								P2D	Pembiayaan	SKPD	JUMLAH APBD KAB.										
1	2	3	4	5	6	7	8	9	10	11	12=9+10+11	13	14	15	16	17	18=12+13+14+15+16+17	19	20	21	22
1 01 xx 16 44	Program Wajib Belajar Pendidikan Dasar Sembilan Tahun	Rehabilitasi sedang/berat ruang kelas sekolah	Rehabilitasi sedang/berat ruang kelas sekolah	Rehabilitasi SDN Puncakmulya (3 lkl 2009)		Kutawaringin					-						0	Dikbud	Wilayah	PD	M
1 01 xx 16 44	Program Wajib Belajar Pendidikan Dasar Sembilan Tahun	Rehabilitasi sedang/berat ruang kelas sekolah	Rehabilitasi sedang/berat ruang kelas sekolah	Rehabilitasi SDN Tegalgwangi (1 lkl 2009)		Kutawaringin					-						0	Dikbud	Wilayah	PD	M
1 01 xx 16 44	Program Wajib Belajar Pendidikan Dasar Sembilan Tahun	Rehabilitasi sedang/berat ruang kelas sekolah		Rehabilitasi SDN Markidam	2	Kutawaringin				80.000.000	80.000.000						80.000.000	Dikbud	Wilayah	PD	M
1 01 xx 16 19	Program Wajib Belajar Pendidikan Dasar Sembilan Tahun	Pengadaan mebelur sekolah	Pengadaan mebelur sekolah	Pengadaan meubelair SD Citiru 1	2	Kutawaringin				17.000.000	17.000.000						17.000.000	Dikbud	Wilayah	PD	M
1 01 xx 16 19	Program Wajib Belajar Pendidikan Dasar Sembilan Tahun	Pengadaan mebelur sekolah	Pengadaan mebelur sekolah	Pengadaan meubelair SD Jatisari	2	Kutawaringin				17.000.000	17.000.000						17.000.000	Dikbud	Wilayah	PD	M
1 01 xx 16 19	Program Wajib Belajar Pendidikan Dasar Sembilan Tahun	Pengadaan mebelur sekolah	Rehabilitasi sedang/berat ruang kelas sekolah	Pengadaan Meubelair SDN Padasuka I	2	Kutawaringin					-		17.000.000				17.000.000	Dikbud	Wilayah	PD	M
1 01 xx 16 09	Program Wajib Belajar Pendidikan Dasar Sembilan Tahun	Pembangunan taman, lapangan upacara dan fasilitas parkir		Pembentengan TPT Komplek SDN Citiru	50 x 2 m	Kutawaringin				50.000.000	50.000.000						50.000.000	Dikbud	Wilayah	PD	M
1 01 xx 16 19	Program Wajib Belajar Pendidikan Dasar Sembilan Tahun	Pengadaan mebelur sekolah		Pengadaan Mebeler SDN Cibodas 2	2	Kutawaringin				17.000.000	17.000.000						17.000.000	Dikbud	Wilayah	PD	M
1 01 xx 16 44	Program Wajib Belajar Pendidikan Dasar Sembilan Tahun	Rehabilitasi sedang/berat ruang kelas sekolah	Rehabilitasi sedang/berat ruang kelas sekolah	Terehabnya SDN Ciseah	2	Kutawaringin					-		80.000.000				80.000.000	Dikbud	Wilayah	PD	M
1 01 xx 16 44	Program Wajib Belajar Pendidikan Dasar Sembilan Tahun	Rehabilitasi sedang/berat ruang kelas sekolah	Rehabilitasi sedang/berat ruang kelas sekolah	Terehabnya SDN Citiru 3	2	Kutawaringin					-		80.000.000				80.000.000	Dikbud	Wilayah	PD	M
1 01 xx 16 44	Program Wajib Belajar Pendidikan Dasar Sembilan Tahun	Rehabilitasi sedang/berat ruang kelas sekolah	Rehabilitasi sedang/berat ruang kelas sekolah	Terehabnya SDN Citiru I	4	Kutawaringin				80.000.000	80.000.000		80.000.000				160.000.000	Dikbud	Wilayah	PD	M
1 01 xx 16 44	Program Wajib Belajar Pendidikan Dasar Sembilan Tahun	Rehabilitasi sedang/berat ruang kelas sekolah	Rehabilitasi sedang/berat ruang kelas sekolah	Terehabnya SDN Galihpakuan	2	Kutawaringin					-		80.000.000				80.000.000	Dikbud	Wilayah	PD	M
1 01 xx 16 44	Program Wajib Belajar Pendidikan Dasar Sembilan Tahun	Rehabilitasi sedang/berat ruang kelas sekolah	Rehabilitasi sedang/berat ruang kelas sekolah	Terehabnya SDN Jelegong I	3	Kutawaringin				120.000.000	120.000.000						120.000.000	Dikbud	Wilayah	PD	M
1 01 xx 16 44	Program Wajib Belajar Pendidikan Dasar Sembilan Tahun	Rehabilitasi sedang/berat ruang kelas sekolah		Terehabnya SDN Jelegong III	2	Kutawaringin					-		80.000.000				80.000.000	Dikbud	Wilayah	PD	M
1 01 xx 16 44	Program Wajib Belajar Pendidikan Dasar Sembilan Tahun	Rehabilitasi sedang/berat ruang kelas sekolah	Rehabilitasi sedang/berat ruang kelas sekolah	Terehabnya SDN Kopo 2	2	Kutawaringin					-		80.000.000				80.000.000	Dikbud	Wilayah	PD	M
1 01 xx 16 44	Program Wajib Belajar Pendidikan Dasar Sembilan Tahun	Rehabilitasi sedang/berat ruang kelas sekolah	Rehabilitasi sedang/berat ruang kelas sekolah	Terehabnya SDN Kopo 4	2	Kutawaringin					-		80.000.000				80.000.000	Dikbud	Wilayah	PD	M
1 01 xx 16 24	Program Wajib Belajar Pendidikan Dasar Sembilan Tahun	Pemeliharaan rutin/berkala rumah dinas kepala sekolah, guru, penjaga sekolah	Rehabilitasi sedang/berat ruang kelas sekolah	Rmh Dinas Kepsek SDN Padasuka 2	1	Kutawaringin					-		40.000.000				40.000.000	Dikbud	Wilayah	PD	M
1 01 xx 16 44	Program Wajib Belajar Pendidikan Dasar Sembilan Tahun	Rehabilitasi sedang/berat ruang kelas sekolah	Rehabilitasi sedang/berat ruang kelas sekolah	Terehabnya SDN Padasuka I	2	Kutawaringin					-		80.000.000				80.000.000	Dikbud	Wilayah	PD	M
1 01 xx 16 44	Program Wajib Belajar Pendidikan Dasar Sembilan Tahun	Rehabilitasi sedang/berat ruang kelas sekolah	Rehabilitasi sedang/berat ruang kelas sekolah	Terehabnya SDN Pameuntasan 2	2	Kutawaringin					-		80.000.000				80.000.000	Dikbud	Wilayah	PD	M
1 01 xx 16 44	Program Wajib Belajar Pendidikan Dasar Sembilan Tahun	Rehabilitasi sedang/berat ruang kelas sekolah	Rehabilitasi sedang/berat ruang kelas sekolah	Terehabnya SDN Pameuntasan 3	1	Kutawaringin					-		40.000.000				40.000.000	Dikbud	Wilayah	PD	M
1 01 xx 16 44	Program Wajib Belajar Pendidikan Dasar Sembilan Tahun	Rehabilitasi sedang/berat ruang kelas sekolah	Rehabilitasi sedang/berat ruang kelas sekolah	Terehabnya SDN Simagalih		Kutawaringin					-						0	Dikbud	Wilayah	PD	M
1 01 xx 16 44	Program Wajib Belajar Pendidikan Dasar Sembilan Tahun	Rehabilitasi sedang/berat ruang kelas sekolah		Terehabnya SDN Cibodas II	3	Kutawaringin					-		120.000.000				120.000.000	Dikbud	Wilayah	PD	M
1 01 xx 16 44	Program Wajib Belajar Pendidikan Dasar Sembilan Tahun	Rehabilitasi sedang/berat ruang kelas sekolah	Rehabilitasi sedang/berat ruang kelas sekolah	Terehabnya SDN Sukamulya	1	Kutawaringin					-		40.000.000				40.000.000	Dikbud	Wilayah	PD	M
1 01 xx 16 44	Program Wajib Belajar Pendidikan Dasar Sembilan Tahun	Rehabilitasi sedang/berat ruang kelas sekolah	Rehabilitasi sedang/berat ruang kelas sekolah	Terehabnya SDN Ciharuman		Kutawaringin					-						0	Dikbud	Wilayah	PD	M
1 01 xx 16 44	Program Wajib Belajar Pendidikan Dasar Sembilan Tahun	Rehabilitasi sedang/berat ruang kelas sekolah	Rehabilitasi sedang/berat ruang kelas sekolah	Terehabnya SDN Cilame		Kutawaringin					-						0	Dikbud	Wilayah	PD	M

Kode Rekening	Program	Kegiatan	Rasionalisasi Kegiatan	Sasaran	Volume	Lokasi		Sumber Pendanaan										SKPD Pelaksana	Pengusul (SKPD/Wilayah)	Keterangan (T/PT/N)	M/TM
						Kecamatan	Desa	APBD Kab.				APBD Prov	APBN	CSR	PPP	Usaha Lain Yang Sah	Total				
								P2D	Pembiayaan	SKPD	JUMLAH APBD KAB.										
1	2	3	4	5	6	7	8	9	10	11	12=9+10+11	13	14	15	16	17	18=12+13+14+15+16+17	19	20	21	22
1 01 xx 16 19	Program Wajib Belajar Pendidikan Dasar Sembilan Tahun	Pengadaan mebeluer sekolah	Pengadaan mebeluer sekolah	Pengadaan Mebelair SDN Kondang-1	2	Majalaya				17.000.000	17.000.000						17.000.000	Dikbud	Wilayah	PD	M
1 01 xx 16 19	Program Wajib Belajar Pendidikan Dasar Sembilan Tahun	Pengadaan mebeluer sekolah	Pengadaan mebeluer sekolah	Pengadaan Mebelair SDN Kondang-3	2	Majalaya				17.000.000	17.000.000						17.000.000	Dikbud	Wilayah	PD	M
1 01 xx 16 19	Program Wajib Belajar Pendidikan Dasar Sembilan Tahun	Pengadaan mebeluer sekolah	Pengadaan mebeluer sekolah	Pengadaan Mebelair SDN Majalaya-4	2	Majalaya				17.000.000	17.000.000						17.000.000	Dikbud	Wilayah	PD	M
1 01 xx 16 19	Program Wajib Belajar Pendidikan Dasar Sembilan Tahun	Pengadaan mebeluer sekolah	Pengadaan mebeluer sekolah	Pengadaan Mebelair SDN Majalaya-6	2	Majalaya				17.000.000	17.000.000						17.000.000	Dikbud	Wilayah	PD	M
1 01 xx 16 19	Program Wajib Belajar Pendidikan Dasar Sembilan Tahun	Pengadaan mebeluer sekolah	Pengadaan mebeluer sekolah	Pengadaan Mebelair SDN Majalaya-7	2	Majalaya				17.000.000	17.000.000						17.000.000	Dikbud	Wilayah	PD	M
1 01 xx 16 19	Program Wajib Belajar Pendidikan Dasar Sembilan Tahun	Pengadaan mebeluer sekolah	Pengadaan mebeluer sekolah	Pengadaan Mebelair SDN Saparako	2	Majalaya				17.000.000	17.000.000						17.000.000	Dikbud	Wilayah	PD	M
1 01 xx 16 24	Program Wajib Belajar Pendidikan Dasar Sembilan Tahun	Pemeliharaan rutin/berkala rumah dinas kepala sekolah, guru, penjaga sekolah	Rehabilitasi sedang/berat rumah dinas kepala sekolah, guru, penjaga sekolah	Pembangunan Ruang Kepala SDN Wangisagara-1	1	Majalaya							50.000.000				50.000.000	Dikbud	Wilayah	PD	M
1 01 xx 16 24	Program Wajib Belajar Pendidikan Dasar Sembilan Tahun	Pemeliharaan rutin/berkala rumah dinas kepala sekolah, guru, penjaga sekolah	Rehabilitasi sedang/berat rumah dinas kepala sekolah, guru, penjaga sekolah	Pembangunan Ruang Kepala SDN Wangisagara-3	1	Majalaya							50.000.000				50.000.000	Dikbud	Wilayah	PD	M
1 01 xx 17 03	Program Pendidikan Menengah	Penambahan ruang kelas sekolah	Penambahan ruang kelas sekolah	Penambahan Ruang Kelas Sekolah SMAN 1 Majalaya	4	Majalaya								200.000.000			200.000.000	Dikbud	Wilayah	PD	M
1 01 xx 17 03	Program Pendidikan Menengah	Penambahan ruang kelas sekolah	Penambahan ruang kelas sekolah	Penambahan Ruang Kelas Sekolah SMAN 2 Majalaya		Majalaya											0	Dikbud	Wilayah	PD	M
1 01 xx 17 14	Program Pendidikan Menengah	Pembangunan sarana air bersih dan sanitary		Pembangunan WC siswa SMAN 2 Majalaya	2	Majalaya				40.000.000	40.000.000						40.000.000	Dikbud	Wilayah	PD	M
1 01 xx 17 03	Program Pendidikan Menengah	Penambahan ruang kelas sekolah	Penambahan ruang kelas sekolah	Penambahan Ruang Kelas Sekolah SMKN 1 Majalaya	2	Majalaya								100.000.000			100.000.000	Dikbud	Wilayah	PD	M
1 01 xx 17 14	Program Pendidikan Menengah	Pembangunan sarana air bersih dan sanitary		Pembangunan WC siswa SMKN 1 Majalaya	2	Majalaya				40.000.000	40.000.000						40.000.000	Dikbud	Wilayah	PD	M
1 01 xx 17 19	Program Pendidikan Menengah	Pengadaan mebeluer sekolah	Pengadaan mebeluer sekolah	Pengadaan mebeluer sekolah SMAN 1 Majalaya	2	Majalaya								17.000.000			17.000.000	Dikbud	Wilayah	PD	M
1 01 xx 17 19	Program Pendidikan Menengah	Pengadaan mebeluer sekolah	Pengadaan mebeluer sekolah	Pengadaan mebeluer sekolah SMAN 2 Majalaya	2	Majalaya								17.000.000			17.000.000	Dikbud	Wilayah	PD	M
1 01 xx 17 19	Program Pendidikan Menengah	Pengadaan mebeluer sekolah	Pengadaan mebeluer sekolah	Pengadaan mebeluer sekolah SMKN 1 Majalaya	2	Majalaya								17.000.000			17.000.000	Dikbud	Wilayah	PD	M
1 01 xx 16 24	Program Wajib Belajar Pendidikan Dasar Sembilan Tahun	Pemeliharaan rutin/berkala rumah dinas kepala sekolah, guru, penjaga sekolah	Rehabilitasi sedang/berat ruang kelas sekolah	Rehab R. Kepsek SDN Majalaya-6	1	Majalaya								50.000.000			50.000.000	Dikbud	Wilayah	PD	M
1 01 xx 16 44	Program Wajib Belajar Pendidikan Dasar Sembilan Tahun	Rehabilitasi sedang/berat ruang kelas sekolah	Rehabilitasi sedang/berat ruang kelas sekolah	Rehab SDN Algojali	2	Majalaya								80.000.000			80.000.000	Dikbud	Wilayah	PD	M
1 01 xx 16 03	Program Wajib Belajar Pendidikan Dasar Sembilan Tahun	Penambahan ruang kelas sekolah	Rehabilitasi sedang/berat ruang kelas sekolah	Pembangunan bertingkat SDN Biru 2		Majalaya								80.000.000			80.000.000	Dikbud	Wilayah	PD	M
1 01 xx 16 44	Program Wajib Belajar Pendidikan Dasar Sembilan Tahun	Rehabilitasi sedang/berat ruang kelas sekolah	Rehabilitasi sedang/berat ruang kelas sekolah	Terehabnya SDN Biru 3	1	Majalaya								40.000.000			40.000.000	Dikbud	Wilayah	PD	M
1 01 xx 16 44	Program Wajib Belajar Pendidikan Dasar Sembilan Tahun	Rehabilitasi sedang/berat ruang kelas sekolah	Rehabilitasi sedang/berat ruang kelas sekolah	Terehabnya SDN Biru 1	1	Majalaya								40.000.000			40.000.000	Dikbud	Wilayah	PD	M
1 01 xx 16 44	Program Wajib Belajar Pendidikan Dasar Sembilan Tahun	Rehabilitasi sedang/berat ruang kelas sekolah	Rehabilitasi sedang/berat ruang kelas sekolah	Terehabnya SDN Bojong 1	1	Majalaya								40.000.000			40.000.000	Dikbud	Wilayah	PD	M
1 01 xx 16 44	Program Wajib Belajar Pendidikan Dasar Sembilan Tahun	Rehabilitasi sedang/berat ruang kelas sekolah	Rehabilitasi sedang/berat ruang kelas sekolah	Terehabnya SDN Cangkung	2	Majalaya								80.000.000			80.000.000	Dikbud	Wilayah	PD	M
1 01 xx 16 44	Program Wajib Belajar Pendidikan Dasar Sembilan Tahun	Rehabilitasi sedang/berat ruang kelas sekolah	Rehabilitasi sedang/berat ruang kelas sekolah	Terehabnya SDN Cibeunying 2	2	Majalaya								80.000.000			80.000.000	Dikbud	Wilayah	PD	M
1 01 xx 16 44	Program Wajib Belajar Pendidikan Dasar Sembilan Tahun	Rehabilitasi sedang/berat ruang kelas sekolah	Rehabilitasi sedang/berat ruang kelas sekolah	Terehabnya SDN Harapan 1	1	Majalaya								40.000.000			40.000.000	Dikbud	Wilayah	PD	M



Kode Rekening	Program	Kegiatan	Rasionalisasi Kegiatan	Sasaran	Volume	Lokasi		Sumber Pendanaan										SKPD Pelaksana	Pengusul (SKPD/Wilayah)	Keterangan (T/PT/N)	M/ TM
						Kecamatan	Desa	APBD Kab.				APBD Prov	APBN	CSR	PPP	Usaha Lain Yang Sah	Total				
								P2D	Pembiayaan	SKPD	JUMLAH APBD KAB.										
1	2	3	4	5	6	7	8	9	10	11	12=9+10+11	13	14	15	16	17	18=12+13+14+15+16+17	19	20	21	22
1 01 xx 16 44	Program Wajib Belajar Pendidikan Dasar Sembilan Tahun	Rehabilitasi sedang/berat ruang kelas sekolah	Rehabilitasi sedang/berat ruang kelas sekolah	Terehabnya SDN Inp. Biru	3	Majalaya						-		120.000.000			120.000.000	Dikbud	Wilayah	PD	M
1 01 xx 16 44	Program Wajib Belajar Pendidikan Dasar Sembilan Tahun	Rehabilitasi sedang/berat ruang kelas sekolah	Rehabilitasi sedang/berat ruang kelas sekolah	Terehabnya SDN Balekambang III	2	Majalaya						-		80.000.000			80.000.000	Dikbud	Wilayah	PD	M
1 01 xx 16 44	Program Wajib Belajar Pendidikan Dasar Sembilan Tahun	Rehabilitasi sedang/berat ruang kelas sekolah	Rehabilitasi sedang/berat ruang kelas sekolah	Terehabnya (pemasangan keramik) SDN Majakerta I (3 Ikl 2009)	1	Majalaya						-		40.000.000			40.000.000	Dikbud	Wilayah	PD	M
1 01 xx 16 44	Program Wajib Belajar Pendidikan Dasar Sembilan Tahun	Rehabilitasi sedang/berat ruang kelas sekolah	Rehabilitasi sedang/berat ruang kelas sekolah	Terehabnya SDN Majalaya 2 (2 Ikl 2009)	1	Majalaya						-		40.000.000			40.000.000	Dikbud	Wilayah	PD	M
1 01 xx 16 44	Program Wajib Belajar Pendidikan Dasar Sembilan Tahun	Rehabilitasi sedang/berat ruang kelas sekolah	Rehabilitasi sedang/berat ruang kelas sekolah	Terehabnya SDN Majalaya 9	2	Majalaya						-		80.000.000			80.000.000	Dikbud	Wilayah	PD	M
1 01 xx 16 44	Program Wajib Belajar Pendidikan Dasar Sembilan Tahun	Rehabilitasi sedang/berat ruang kelas sekolah	Rehabilitasi sedang/berat ruang kelas sekolah	Terehabnya SDN Majasetra I		Majalaya						-					0	Dikbud	Wilayah	PD	M
1 01 xx 16 44	Program Wajib Belajar Pendidikan Dasar Sembilan Tahun	Rehabilitasi sedang/berat ruang kelas sekolah	Rehabilitasi sedang/berat ruang kelas sekolah	Terehabnya SDN Majalaya I	1	Majalaya						-		40.000.000			40.000.000	Dikbud	Wilayah	PD	M
1 01 xx 16 44	Program Wajib Belajar Pendidikan Dasar Sembilan Tahun	Rehabilitasi sedang/berat ruang kelas sekolah	Rehabilitasi sedang/berat ruang kelas sekolah	Terehabnya SDN Kondang II	1	Majalaya						-		40.000.000			40.000.000	Dikbud	Wilayah	PD	M
1 01 xx 16 44	Program Wajib Belajar Pendidikan Dasar Sembilan Tahun	Rehabilitasi sedang/berat ruang kelas sekolah	Rehabilitasi sedang/berat ruang kelas sekolah	Terehabnya SDN Padasuka 3	2	Majalaya						-		80.000.000			80.000.000	Dikbud	Wilayah	PD	M
1 01 xx 16 44	Program Wajib Belajar Pendidikan Dasar Sembilan Tahun	Rehabilitasi sedang/berat ruang kelas sekolah	Rehabilitasi sedang/berat ruang kelas sekolah	Terehabnya SDN Padasuka 4	2	Majalaya						-		80.000.000			80.000.000	Dikbud	Wilayah	PD	M
1 01 xx 16 44	Program Wajib Belajar Pendidikan Dasar Sembilan Tahun	Rehabilitasi sedang/berat ruang kelas sekolah	Rehabilitasi sedang/berat ruang kelas sekolah	Terehabnya SDN Pasartengah	2	Majalaya						-		80.000.000			80.000.000	Dikbud	Wilayah	PD	M
1 01 xx 16 44	Program Wajib Belajar Pendidikan Dasar Sembilan Tahun	Rehabilitasi sedang/berat ruang kelas sekolah	Rehabilitasi sedang/berat ruang kelas sekolah	Terehabnya SDN Saparako	2	Majalaya						-		80.000.000			80.000.000	Dikbud	Wilayah	PD	M
1 01 xx 16 44	Program Wajib Belajar Pendidikan Dasar Sembilan Tahun	Rehabilitasi sedang/berat ruang kelas sekolah	Rehabilitasi sedang/berat ruang kelas sekolah	Terehabnya SDN Pangkalan Raja I	2	Majalaya						-		80.000.000			80.000.000	Dikbud	Wilayah	PD	M
1 01 xx 16 44	Program Wajib Belajar Pendidikan Dasar Sembilan Tahun	Rehabilitasi sedang/berat ruang kelas sekolah	Rehabilitasi sedang/berat ruang kelas sekolah	Terehabnya SDN Syukur	2	Majalaya						-		80.000.000			80.000.000	Dikbud	Wilayah	PD	M
1 01 xx 16 44	Program Wajib Belajar Pendidikan Dasar Sembilan Tahun	Rehabilitasi sedang/berat ruang kelas sekolah	Rehabilitasi sedang/berat ruang kelas sekolah	Terehabnya SDN Toblong 2	2	Majalaya						-		80.000.000			80.000.000	Dikbud	Wilayah	PD	M
1 01 xx 16 44	Program Wajib Belajar Pendidikan Dasar Sembilan Tahun	Rehabilitasi sedang/berat ruang kelas sekolah	Rehabilitasi sedang/berat ruang kelas sekolah	Terehabnya SDN Toblong 3	2	Majalaya						-		80.000.000			80.000.000	Dikbud	Wilayah	PD	M
1 01 xx 16 44	Program Wajib Belajar Pendidikan Dasar Sembilan Tahun	Rehabilitasi sedang/berat ruang kelas sekolah	Rehabilitasi sedang/berat ruang kelas sekolah	Terehabnya SDN Wangisagara 2	2	Majalaya						-		80.000.000			80.000.000	Dikbud	Wilayah	PD	M
1 01 xx 16 03	Program Wajib Belajar Pendidikan Dasar Sembilan Tahun	Penambahan ruang kelas sekolah	Penambahan ruang kelas sekolah	Terlaksananya RKB SDN Pelangi	1	Majalaya						-		40.000.000			40.000.000	Dikbud	Wilayah	PD	M
1 01 xx 16 44	Program Wajib Belajar Pendidikan Dasar Sembilan Tahun	Rehabilitasi sedang/berat ruang kelas sekolah	Rehabilitasi sedang/berat ruang kelas sekolah	Terlaksananya Rehab SMP N 1 Majalaya	2	Majalaya						-		100.000.000			100.000.000	Dikbud	Wilayah	PD	M
1 01 xx 16 03	Program Wajib Belajar Pendidikan Dasar Sembilan Tahun	Penambahan ruang kelas sekolah	Penambahan ruang kelas sekolah	Terlaksananya RKB SMP N 1 Majalaya	1	Majalaya						-		50.000.000			50.000.000	Dikbud	Wilayah	PD	M
1 01 xx 16 03	Program Wajib Belajar Pendidikan Dasar Sembilan Tahun	Penambahan ruang kelas sekolah	Penambahan ruang kelas sekolah	Terlaksananya TRK/Bertingkat SDN Majalaya.IX	2	Majalaya						-		150.000.000			150.000.000	Dikbud	Wilayah	PD	M
1 01 xx 16 03	Program Wajib Belajar Pendidikan Dasar Sembilan Tahun	Penambahan ruang kelas sekolah	Penambahan ruang kelas sekolah	TerlaksananyaRKB SDN Wangisagara-2	2	Majalaya						-		80.000.000			80.000.000	Dikbud	Wilayah	PD	M
1 01 xx 16 03	Program Wajib Belajar Pendidikan Dasar Sembilan Tahun	Penambahan ruang kelas sekolah	Penambahan ruang kelas sekolah	TerlaksananyaRKB SDN Wangisagara-3	2	Majalaya						-		80.000.000			80.000.000	Dikbud	Wilayah	PD	M
1 01 xx 16 44	Program Wajib Belajar Pendidikan Dasar Sembilan Tahun	Rehabilitasi sedang/berat ruang kelas sekolah	Rehabilitasi sedang/berat ruang kelas sekolah	Terehabnya SDN Giri Harja	1	Margaasih					40.000.000						40.000.000	Dikbud	Wilayah	PD	M
1 01 xx 16 44	Program Wajib Belajar Pendidikan Dasar Sembilan Tahun	Rehabilitasi sedang/berat ruang kelas sekolah	Rehabilitasi sedang/berat ruang kelas sekolah	Terehabnya SDN Hegarmanah	2	Margaasih					80.000.000						80.000.000	Dikbud	Wilayah	PD	M

Kode Rekening	Program	Kegiatan	Rasionalisasi Kegiatan	Sasaran	Volume	Lokasi		Sumber Pendanaan										SKPD Pelaksana	Pengusul (SKPD/Wilayah)	Keterangan (T/PT/N)	M/ TM
						Kecamatan	Desa	APBD Kab.				APBD Prov	APBN	CSR	PPP	Usaha Lain Yang Sah	Total				
								P2D	Pembiayaan	SKPD	JUMLAH APBD KAB.										
1	2	3	4	5	6	7	8	9	10	11	12=9+10+11	13	14	15	16	17	18=12+13+14+15+16+17	19	20	21	22
1 01 xx 16 44	Program Wajib Belajar Pendidikan Dasar Sembilan Tahun	Rehabilitasi sedang/berat ruang kelas sekolah	Rehabilitasi sedang/berat ruang kelas sekolah	Terehabnya SDN Mekarasih		Margaasih					-						0	Dikbud	Wilayah	PD	M
1 01 xx 17 05	Program Pendidikan Menengah	Pembangunan laboratorium dsan ruang praktikum sekolah (laboratorium bahasa, Komputer, IPA, IPS dan lain-lain)		Terrehabnya LAB & WC SMAN I Margaasih	2	Margaasih				150.000.000	150.000.000						150.000.000	Dikbud	Wilayah	PD	M
1 01 xx 16 44	Program Wajib Belajar Pendidikan Dasar Sembilan Tahun	Rehabilitasi sedang/berat ruang kelas sekolah	Rehabilitasi sedang/berat ruang kelas sekolah	Terlaksananya rehab SDN MEKARASIH	3	Margaasih					-		150.000.000				150.000.000	Dikbud	Wilayah	PD	M
1 01 xx 16 44	Program Wajib Belajar Pendidikan Dasar Sembilan Tahun	Rehabilitasi sedang/berat ruang kelas sekolah	Rehabilitasi sedang/berat ruang kelas sekolah	Terehabnya SDN Rancamalang I (3 lkl 2009)	2	Margaasih				40.000.000	40.000.000						40.000.000	Dikbud	Wilayah	PD	M
1 01 xx 17 19	Program Pendidikan Menengah	Pengadaan mebeluer sekolah	Pengadaan mebeluer sekolah	Margaasih	2	Margaasih					-		17.000.000				17.000.000	Dikbud	Wilayah	PD	M
1 01 xx 16 19	Program Wajib Belajar Pendidikan Dasar Sembilan Tahun	Pengadaan mebeluer sekolah	Pengadaan mebeluer sekolah	Bantuan Mebeluir SMP N 1 Margaasih	2	Margaasih					-		17.000.000				17.000.000	Dikbud	Wilayah	PD	M
1 01 xx 16 24	Program Wajib Belajar Pendidikan Dasar Sembilan Tahun	Pemeliharaan rutin/berkala rumah dinas kepala sekolah, guru, penjaga sekolah	Rehabilitasi sedang/berat rumah dinas kepala sekolah, guru, penjaga sekolah	Rehab Rumah Dinas SD Rahayu		Margaasih					-						0	Dikbud	Wilayah	PD	M
1 01 xx 16 24	Program Wajib Belajar Pendidikan Dasar Sembilan Tahun	Pemeliharaan rutin/berkala rumah dinas kepala sekolah, guru, penjaga sekolah		Rehab Rumah Dinas SD Mekarasih	1	Margaasih					-		50.000.000				50.000.000	Dikbud	Wilayah	PD	M
1 01 xx 17 03	Program Pendidikan Menengah	Penambahan ruang kelas sekolah	Pemeliharaan rutin/berkala ruang kelas sekolah	Rehab /TRKSMAN 1 Margaasih	3	Margaasih					-		150.000.000				150.000.000	Dikbud	Wilayah	PD	M
1 01 xx 16 44	Program Wajib Belajar Pendidikan Dasar Sembilan Tahun	Rehabilitasi sedang/berat ruang kelas sekolah	Rehabilitasi sedang/berat ruang kelas sekolah	Terehabnya SDN Cigondewah 3 ( 1 Lkl 2009)	1	Margaasih					-		40.000.000				40.000.000	Dikbud	Wilayah	PD	M
1 01 xx 16 44	Program Wajib Belajar Pendidikan Dasar Sembilan Tahun	Rehabilitasi sedang/berat ruang kelas sekolah	Rehabilitasi sedang/berat ruang kelas sekolah	Terehabnya SDN Daraulin I		Margaasih					-		80.000.000				80.000.000	Dikbud	Wilayah	PD	M
1 01 xx 16 44	Program Wajib Belajar Pendidikan Dasar Sembilan Tahun	Rehabilitasi sedang/berat ruang kelas sekolah		Terehabnya SDN Dunguslembu	2	Margaasih				80.000.000	80.000.000						80.000.000	Dikbud	Wilayah	PD	M
1 01 xx 16 44	Program Wajib Belajar Pendidikan Dasar Sembilan Tahun	Rehabilitasi sedang/berat ruang kelas sekolah	Rehabilitasi sedang/berat ruang kelas sekolah	Terehabnya SDN Lagadar I (1 lkl 2009)		Margaasih					-						0	Dikbud	Wilayah	PD	M
1 01 xx 16 44	Program Wajib Belajar Pendidikan Dasar Sembilan Tahun	Rehabilitasi sedang/berat ruang kelas sekolah		Terehabnya SDN Lagadar III	2	Margaasih				40.000.000	40.000.000		40.000.000				80.000.000	Dikbud	Wilayah	PD	M
1 01 xx 16 44	Program Wajib Belajar Pendidikan Dasar Sembilan Tahun	Rehabilitasi sedang/berat ruang kelas sekolah	Rehabilitasi sedang/berat ruang kelas sekolah	Terehabnya SDN Mekarjaya 2		Margaasih					-						0	Dikbud	Wilayah	PD	M
1 01 xx 16 03	Program Wajib Belajar Pendidikan Dasar Sembilan Tahun	Penambahan ruang kelas sekolah		TRK SDN Nanjung I	1	Margaasih					-		40.000.000				40.000.000	Dikbud	Wilayah	PD	M
1 01 xx 16 44	Program Wajib Belajar Pendidikan Dasar Sembilan Tahun	Rehabilitasi sedang/berat ruang kelas sekolah	Rehabilitasi sedang/berat ruang kelas sekolah	Terehabnya SDN Mekarjaya I	2	Margaasih					-		80.000.000				80.000.000	Dikbud	Wilayah	PD	M
1 01 xx 16 44	Program Wajib Belajar Pendidikan Dasar Sembilan Tahun	Rehabilitasi sedang/berat ruang kelas sekolah	Rehabilitasi sedang/berat ruang kelas sekolah	Terehabnya SDN Nanjung 3	2	Margaasih					-		80.000.000				80.000.000	Dikbud	Wilayah	PD	M
1 01 xx 16 44	Program Wajib Belajar Pendidikan Dasar Sembilan Tahun	Rehabilitasi sedang/berat ruang kelas sekolah	Rehabilitasi sedang/berat ruang kelas sekolah	Terehabnya SDN Rancamalang V		Margaasih					-						0	Dikbud	Wilayah	PD	M
1 01 xx 16 44	Program Wajib Belajar Pendidikan Dasar Sembilan Tahun	Rehabilitasi sedang/berat ruang kelas sekolah		Terehabnya SDN Rancamalang III	1	Margaasih					-		40.000.000				40.000.000	Dikbud	Wilayah	PD	M
1 01 xx 16 44	Program Wajib Belajar Pendidikan Dasar Sembilan Tahun	Rehabilitasi sedang/berat ruang kelas sekolah	Rehabilitasi sedang/berat ruang kelas sekolah	Terehabnya SDN Simagalih	2	Margaasih					-		80.000.000				80.000.000	Dikbud	Wilayah	PD	M
1 01 xx 16 44	Program Wajib Belajar Pendidikan Dasar Sembilan Tahun	Rehabilitasi sedang/berat ruang kelas sekolah	Rehabilitasi sedang/berat ruang kelas sekolah	Terlaksananya Rehab SMP N 1 Margaasih	2	Margaasih					-		100.000.000				100.000.000	Dikbud	Wilayah	PD	M
1 01 xx 16 44	Program Wajib Belajar Pendidikan Dasar Sembilan Tahun	Rehabilitasi sedang/berat ruang kelas sekolah		Pembangunan WC siswa SMPN 1 Margaasih	2	Margaasih				40.000.000	40.000.000						40.000.000	Dikbud	Wilayah	PD	M
1 01 xx 16 44	Program Wajib Belajar Pendidikan Dasar Sembilan Tahun	Rehabilitasi sedang/berat ruang kelas sekolah	Rehabilitasi sedang/berat ruang kelas sekolah	Terehabnya SDN Angkasa V (3 lkl 2009)	4	Margahayu				160.000.000	160.000.000						160.000.000	Dikbud	Wilayah	PD	M

Kode Rekening	Program	Kegiatan	Rasionalisasi Kegiatan	Sasaran	Volume	Lokasi		Sumber Pendanaan										SKPD Pelaksana	Pengusul (SKPD/Wilayah)	Keterangan (T/TPD/N)	M/ TM
						Kecamatan	Desa	APBD Kab.				APBD Prov	APBN	CSR	PPP	Usaha Lain Yang Sah	Total				
								P2D	Pembiayaan	SKPD	JUMLAH APBD KAB.										
1	2	3	4	5	6	7	8	9	10	11	12=9+10+11	13	14	15	16	17	18=12+13+14+15+16+17	19	20	21	22
1 01 xx 16 44	Program Wajib Belajar Pendidikan Dasar Sembilan Tahun	Rehabilitasi sedang/berat ruang kelas sekolah	Rehabilitasi sedang/berat ruang kelas sekolah	Terehabnya SDN Angkasa VI (1 lkl 2009)	1	Margahayu				40.000.000	40.000.000						40.000.000	Dikbud	Wilayah	PD	M
1 01 xx 16 44	Program Wajib Belajar Pendidikan Dasar Sembilan Tahun	Rehabilitasi sedang/berat ruang kelas sekolah	Rehabilitasi sedang/berat ruang kelas sekolah	Terehabnya SDN Kopo Permai (2 lkl 2009)	2	Margahayu				80.000.000	80.000.000						80.000.000	Dikbud	Wilayah	PD	M
1 01 xx 16 19	Program Wajib Belajar Pendidikan Dasar Sembilan Tahun	Pengadaan mebelur sekolah	Pengadaan mebelur sekolah	Bantuan Mebelur SMP N 1 Margahayu	2	Margahayu					-		17.000.000				17.000.000	Dikbud	Wilayah	PD	M
1 01 xx 16 19	Program Wajib Belajar Pendidikan Dasar Sembilan Tahun	Pengadaan mebelur sekolah	Pengadaan mebelur sekolah	Bantuan Mebelur SMP N 2 Margahayu	2	Margahayu					-		17.000.000				17.000.000	Dikbud	Wilayah	PD	M
1 01 xx 15 14	Program Pendidikan Anak Usia Dini	Pembangunan sarana air bersih dan sanitary		Pembangunan WC siswa SMPN 2 Margahayu	2	Margahayu				40.000.000	40.000.000						40.000.000	Dikbud	Wilayah	PD	M
1 01 xx 16 19	Program Wajib Belajar Pendidikan Dasar Sembilan Tahun	Pengadaan mebelur sekolah	Pengadaan mebelur sekolah	Bantuan Mebelur SMP N 3 Margahayu	2	Margahayu					-		17.000.000				17.000.000	Dikbud	Wilayah	PD	M
1 01 xx 16 14	Program Wajib Belajar Pendidikan Dasar Sembilan Tahun	Pembangunan sarana air bersih dan sanitary		Pembangunan WC siswa SMPN 3 Margahayu	2	Margahayu				40.000.000	40.000.000						40.000.000	Dikbud	Wilayah	PD	M
1 01 xx 16 24	Program Wajib Belajar Pendidikan Dasar Sembilan Tahun	Pemeliharaan rutin/berkala rumah dinas kepala sekolah, guru, penjaga sekolah	Rehabilitasi sedang/berat rumah dinas kepala sekolah, guru, penjaga sekolah	Rehab Ruang Kantor SD Margaluyu	1	Margahayu					-		50.000.000				50.000.000	Dikbud	Wilayah	PD	M
1 01 xx 16 44	Program Wajib Belajar Pendidikan Dasar Sembilan Tahun	Rehabilitasi sedang/berat ruang kelas sekolah	Rehabilitasi sedang/berat ruang kelas sekolah	Terehabnya SDN Angkasa III (2 lkl 2009)	2	Margahayu					-		80.000.000				80.000.000	Dikbud	Wilayah	PD	M
1 01 xx 16 44	Program Wajib Belajar Pendidikan Dasar Sembilan Tahun	Rehabilitasi sedang/berat ruang kelas sekolah	Rehabilitasi sedang/berat ruang kelas sekolah	Terehabnya SDN Angkasa IV	1	Margahayu					-		40.000.000				40.000.000	Dikbud	Wilayah	PD	M
1 01 xx 16 44	Program Wajib Belajar Pendidikan Dasar Sembilan Tahun	Rehabilitasi sedang/berat ruang kelas sekolah	Rehabilitasi sedang/berat ruang kelas sekolah	Terehabnya SDN Angkasa VIII (3 lkl 2009)	2	Margahayu					-		80.000.000				80.000.000	Dikbud	Wilayah	PD	M
1 01 xx 16 44	Program Wajib Belajar Pendidikan Dasar Sembilan Tahun	Rehabilitasi sedang/berat ruang kelas sekolah	Rehabilitasi sedang/berat ruang kelas sekolah	Terehabnya SDN Ciliung II	2	Margahayu					-		80.000.000				80.000.000	Dikbud	Wilayah	PD	M
1 01 xx 16 44	Program Wajib Belajar Pendidikan Dasar Sembilan Tahun	Rehabilitasi sedang/berat ruang kelas sekolah	Rehabilitasi sedang/berat ruang kelas sekolah	Terehabnya SDN Margahayu III	2	Margahayu					-		80.000.000				80.000.000	Dikbud	Wilayah	PD	M
1 01 xx 16 44	Program Wajib Belajar Pendidikan Dasar Sembilan Tahun	Rehabilitasi sedang/berat ruang kelas sekolah	Rehabilitasi sedang/berat ruang kelas sekolah	Terehabnya SDN Margahayu X	2	Margahayu					-		80.000.000				80.000.000	Dikbud	Wilayah	PD	M
1 01 xx 16 44	Program Wajib Belajar Pendidikan Dasar Sembilan Tahun	Rehabilitasi sedang/berat ruang kelas sekolah	Rehabilitasi sedang/berat ruang kelas sekolah	Terehabnya SDN Margahayu XIII	2	Margahayu					-		80.000.000				80.000.000	Dikbud	Wilayah	PD	M
1 01 xx 16 44	Program Wajib Belajar Pendidikan Dasar Sembilan Tahun	Rehabilitasi sedang/berat ruang kelas sekolah	Rehabilitasi sedang/berat ruang kelas sekolah	Terehabnya SDN Nata Endah 2	2	Margahayu					-		80.000.000				80.000.000	Dikbud	Wilayah	PD	M
1 01 xx 16 44	Program Wajib Belajar Pendidikan Dasar Sembilan Tahun	Rehabilitasi sedang/berat ruang kelas sekolah	Rehabilitasi sedang/berat ruang kelas sekolah	Terehabnya SDN Pasawahan I	2	Margahayu					-		80.000.000				80.000.000	Dikbud	Wilayah	PD	M
1 01 xx 16 44	Program Wajib Belajar Pendidikan Dasar Sembilan Tahun	Rehabilitasi sedang/berat ruang kelas sekolah	Rehabilitasi sedang/berat ruang kelas sekolah	Terehabnya SDN Pasawahan II	1	Margahayu					-		40.000.000				40.000.000	Dikbud	Wilayah	PD	M
1 01 xx 16 44	Program Wajib Belajar Pendidikan Dasar Sembilan Tahun	Rehabilitasi sedang/berat ruang kelas sekolah	Rehabilitasi sedang/berat ruang kelas sekolah	Terehabnya SDN Sukamenak I	2	Margahayu					-		80.000.000				80.000.000	Dikbud	Wilayah	PD	M
1 01 xx 16 44	Program Wajib Belajar Pendidikan Dasar Sembilan Tahun	Rehabilitasi sedang/berat ruang kelas sekolah	Rehabilitasi sedang/berat ruang kelas sekolah	Terehabnya SDN Sukamenak II	2	Margahayu					-		80.000.000				80.000.000	Dikbud	Wilayah	PD	M
1 01 xx 16 44	Program Wajib Belajar Pendidikan Dasar Sembilan Tahun	Rehabilitasi sedang/berat ruang kelas sekolah	Rehabilitasi sedang/berat ruang kelas sekolah	Terehabnya SDN Sukamenak Indah 2	2	Margahayu					-		80.000.000				80.000.000	Dikbud	Wilayah	PD	M
1 01 xx 16 44	Program Wajib Belajar Pendidikan Dasar Sembilan Tahun	Rehabilitasi sedang/berat ruang kelas sekolah	Rehabilitasi sedang/berat ruang kelas sekolah	Terehabnya SDN Sukamenak IX	2	Margahayu					-		80.000.000				80.000.000	Dikbud	Wilayah	PD	M
1 01 xx 16 44	Program Wajib Belajar Pendidikan Dasar Sembilan Tahun	Rehabilitasi sedang/berat ruang kelas sekolah	Rehabilitasi sedang/berat bangunan sekolah	Terlaksananya Rehab SMP N 1 Margahayu	2	Margahayu					-		100.000.000				100.000.000	Dikbud	Wilayah	PD	M
1 01 xx 16 44	Program Wajib Belajar Pendidikan Dasar Sembilan Tahun	Rehabilitasi sedang/berat ruang kelas sekolah	Rehabilitasi sedang/berat bangunan sekolah	Terlaksananya Rehab SMP N 3 Margahayu	2	Margahayu					-		100.000.000				100.000.000	Dikbud	Wilayah	PD	M
1 01 xx 16 03	Program Wajib Belajar Pendidikan Dasar Sembilan Tahun	Penambahan ruang kelas sekolah	Penambahan ruang kelas baru SMP/MTS/SMPLB	Terlaksananya RKB SMPN 3 Margahayu	2	Margahayu					-		100.000.000				100.000.000	Dikbud	Wilayah	PD	M

Kode Rekening	Program	Kegiatan	Rasionalisasi Kegiatan	Sasaran	Volume	Lokasi		Sumber Pendanaan										SKPD Pelaksana	Pengusul (SKPD/Wilayah)	Keterangan (T/PPD/N)	M/ TM
						Kecamatan	Desa	APBD Kab.				APBD Prov	APBN	CSR	PPP	Usaha Lain Yang Sah	Total				
								P2D	Pembiayaan	SKPD	JUMLAH APBD KAB.										
1	2	3	4	5	6	7	8	9	10	11	12=9+10+11	13	14	15	16	17	18=12+13+14+15+16+17	19	20	21	22
1 01 xx 16 03	Program Wajib Belajar Pendidikan Dasar Sembilan Tahun	Penambahan ruang kelas sekolah	Rehabilitasi sedang/berat ruang kelas sekolah	Tertaksananya TRK/Bertingkat SDN	2	Margahayu					-		150.000.000				150.000.000	Dikbud	Wilayah	PD	M
1 01 xx 16 19	Program Wajib Belajar Pendidikan Dasar Sembilan Tahun	Pengadaan mebelur sekolah	Pengadaan mebelur sekolah	Mebelair SDN Bojong III	1	Nagreg				8.500.000	8.500.000						8.500.000	Dikbud	Wilayah	PD	M
1 01 xx 16 19	Program Wajib Belajar Pendidikan Dasar Sembilan Tahun	Pengadaan mebelur sekolah	Pengadaan mebelur sekolah	Mebelair SDN Cilame	1	Nagreg				8.500.000	8.500.000						8.500.000	Dikbud	Wilayah	PD	M
1 01 xx 16 19	Program Wajib Belajar Pendidikan Dasar Sembilan Tahun	Pengadaan mebelur sekolah	Pengadaan mebelur sekolah	Mebelair SDN Ganjarsabar II	1	Nagreg				8.500.000	8.500.000						8.500.000	Dikbud	Wilayah	PD	M
1 01 xx 16 19	Program Wajib Belajar Pendidikan Dasar Sembilan Tahun	Pengadaan mebelur sekolah	Pengadaan mebelur sekolah	Mebelair SDN Ganjarsabar III	1	Nagreg				8.500.000	8.500.000						8.500.000	Dikbud	Wilayah	PD	M
1 01 xx 16 19	Program Wajib Belajar Pendidikan Dasar Sembilan Tahun	Pengadaan mebelur sekolah	Pengadaan mebelur sekolah	Mebelair SDN Lebak wangi II	1	Nagreg				8.500.000	8.500.000						8.500.000	Dikbud	Wilayah	PD	M
1 01 xx 16 19	Program Wajib Belajar Pendidikan Dasar Sembilan Tahun	Pengadaan mebelur sekolah	Pengadaan mebelur sekolah	Mebelair SDN Mandalawangi	1	Nagreg				8.500.000	8.500.000						8.500.000	Dikbud	Wilayah	PD	M
1 01 xx 16 19	Program Wajib Belajar Pendidikan Dasar Sembilan Tahun	Pengadaan mebelur sekolah	Pengadaan mebelur sekolah	Mebelair SDN Pamujan I	1	Nagreg				8.500.000	8.500.000						8.500.000	Dikbud	Wilayah	PD	M
1 01 xx 16 19	Program Wajib Belajar Pendidikan Dasar Sembilan Tahun	Pengadaan mebelur sekolah	Pengadaan mebelur sekolah	Meubelair SDN Ganjarsabar I	1	Nagreg				8.500.000	8.500.000						8.500.000	Dikbud	Wilayah	PD	M
1 01 xx 16 19	Program Wajib Belajar Pendidikan Dasar Sembilan Tahun	Pengadaan mebelur sekolah	Pengadaan mebelur sekolah	Pengadaan mebelur sekolahSMAN Nagreg	2	Nagreg				17.000.000	17.000.000						17.000.000	Dikbud	Wilayah	PD	M
1 01 xx 16 19	Program Wajib Belajar Pendidikan Dasar Sembilan Tahun	Pengadaan mebelur sekolah	Pengadaan mebelur sekolah	Bantuan Mebeulair SMP N 1 Nagreg	2	Nagreg					-		17.000.000				17.000.000	Dikbud	Wilayah	PD	M
1 01 xx 17 03	Program Pendidikan Menengah	Penambahan ruang kelas sekolah	Penambahan ruang kelas sekolah	Penambahan Ruang Kelas SekolahSMAN Nagreg	2	Nagreg					-		100.000.000				100.000.000	Dikbud	Wilayah	PD	M
1 01 xx 17 03	Program Pendidikan Menengah	Penambahan ruang kelas sekolah	Pemeliharaan rutin/berkala ruang kelas sekolah	Rehab/RKB SMAN 1 Nagreg	2	Nagreg					-		100.000.000				100.000.000	Dikbud	Wilayah	PD	M
1 01 xx 16 44	Program Wajib Belajar Pendidikan Dasar Sembilan Tahun	Rehabilitasi sedang/berat ruang kelas sekolah	Rehabilitasi sedang/berat ruang kelas sekolah	Terehabnya SDN Ciharang 1	1	Nagreg					-		40.000.000				40.000.000	Dikbud	Wilayah	PD	M
1 01 xx 16 44	Program Wajib Belajar Pendidikan Dasar Sembilan Tahun	Rehabilitasi sedang/berat ruang kelas sekolah	Rehabilitasi sedang/berat ruang kelas sekolah	Terehabnya SDN Bojong II (1 Iki 2009)	2	Nagreg					-		80.000.000				80.000.000	Dikbud	Wilayah	PD	M
1 01 xx 16 44	Program Wajib Belajar Pendidikan Dasar Sembilan Tahun	Rehabilitasi sedang/berat ruang kelas sekolah	Rehabilitasi sedang/berat ruang kelas sekolah	Terehabnya SDN Ganjarsabar I	1	Nagreg					-		40.000.000				40.000.000	Dikbud	Wilayah	PD	M
1 01 xx 16 44	Program Wajib Belajar Pendidikan Dasar Sembilan Tahun	Rehabilitasi sedang/berat ruang kelas sekolah	Rehabilitasi sedang/berat ruang kelas sekolah	Terehabnya SDN Lebakwangi I	1	Nagreg					-		40.000.000				40.000.000	Dikbud	Wilayah	PD	M
1 01 xx 16 44	Program Wajib Belajar Pendidikan Dasar Sembilan Tahun	Rehabilitasi sedang/berat ruang kelas sekolah	Rehabilitasi sedang/berat ruang kelas sekolah	Terehabnya SDN Pamujan II	1	Nagreg					-		40.000.000				40.000.000	Dikbud	Wilayah	PD	M
1 01 xx 16 44	Program Wajib Belajar Pendidikan Dasar Sembilan Tahun	Rehabilitasi sedang/berat ruang kelas sekolah	Rehabilitasi sedang/berat ruang kelas sekolah	Terehabnya SDN Nyalindung	1	Nagreg					-		40.000.000				40.000.000	Dikbud	Wilayah	PD	M
1 01 xx 16 44	Program Wajib Belajar Pendidikan Dasar Sembilan Tahun	Rehabilitasi sedang/berat ruang kelas sekolah	Rehabilitasi sedang/berat ruang kelas sekolah	Terehabnya SDN Pamucatan I	2	Nagreg					-		80.000.000				80.000.000	Dikbud	Wilayah	PD	M
1 01 xx 16 44	Program Wajib Belajar Pendidikan Dasar Sembilan Tahun	Rehabilitasi sedang/berat ruang kelas sekolah	Rehabilitasi sedang/berat ruang kelas sekolah	Terehabnya SDN Pamucatan II	2	Nagreg					-		80.000.000				80.000.000	Dikbud	Wilayah	PD	M
1 01 xx 16 44	Program Wajib Belajar Pendidikan Dasar Sembilan Tahun	Rehabilitasi sedang/berat ruang kelas sekolah	Rehabilitasi sedang/berat ruang kelas sekolah	Tertaksananya Rehab SMP N 1 Nagreg	2	Nagreg					-		100.000.000				100.000.000	Dikbud	Wilayah	PD	M
1 01 xx 16 03	Program Wajib Belajar Pendidikan Dasar Sembilan Tahun	Penambahan ruang kelas sekolah	Rehabilitasi sedang/berat ruang kelas sekolah	Tertaksananya TRK/Bertingkat SDN Claro II	2	Nagreg					-		150.000.000				150.000.000	Dikbud	Wilayah	PD	M
1 01 xx 16 19	Program Wajib Belajar Pendidikan Dasar Sembilan Tahun	Pengadaan mebelur sekolah	Pengadaan mebelur sekolah	Mebelair SDN-1,2,3 Tenjonagara	3	Pacet				25.500.000	25.500.000						25.500.000	Dikbud	Wilayah	PD	M
1 01 xx 16 19	Program Wajib Belajar Pendidikan Dasar Sembilan Tahun	Pengadaan mebelur sekolah	Pengadaan mebelur sekolah	Bantuan Mebeulair SMP N 1 Pacet	2	Pacet					-		17.000.000				17.000.000	Dikbud	Wilayah	PD	M
1 01 xx 16 19	Program Wajib Belajar Pendidikan Dasar Sembilan Tahun	Pengadaan mebelur sekolah	Pengadaan mebelur sekolah	Bantuan Mebeulair SMP N 2 Pacet	2	Pacet					-		17.000.000				17.000.000	Dikbud	Wilayah	PD	M

Kode Rekening	Program	Kegiatan	Rasionalisasi Kegiatan	Sasaran	Volume	Lokasi		Sumber Pendanaan										SKPD Pelaksana	Pengusul (SKPD/Wilayah)	Keterangan (T/TPD/N)	M/ TM
						Kecamatan	Desa	APBD Kab.				APBD Prov	APBN	CSR	PPP	Usaha Lain Yang Sah	Total				
								P2D	Pembiayaan	SKPD	JUMLAH APBD KAB.										
1	2	3	4	5	6	7	8	9	10	11	12=9+10+11	13	14	15	16	17	18=12+13+14+15+16+17	19	20	21	22
1 01 xx 15 14	Program Pendidikan Anak Usia Dini	Pembangunan sarana air bersih dan sanitary	TRK ruang kelas sekolah	TRK SDN Cikitu-4	2 Pacet						-		80.000.000				80.000.000	Dikbud	Wilayah	PD	M
1 01 xx 16 44	Program Wajib Belajar Pendidikan Dasar Sembilan Tahun	Rehabilitasi sedang/berat ruang kelas sekolah	Rehabilitasi sedang/berat ruang kelas sekolah	SDN Malabeunghar	2 Pacet						-		80.000.000				80.000.000	Dikbud	Wilayah	PD	M
1 01 xx 16 44	Program Wajib Belajar Pendidikan Dasar Sembilan Tahun	Rehabilitasi sedang/berat ruang kelas sekolah	Rehabilitasi sedang/berat ruang kelas sekolah	SDN Parabonan	2 Pacet						-		80.000.000				80.000.000	Dikbud	Wilayah	PD	M
1 01 xx 16 44	Program Wajib Belajar Pendidikan Dasar Sembilan Tahun	Rehabilitasi sedang/berat ruang kelas sekolah	Rehabilitasi sedang/berat ruang kelas sekolah	Terehabnya SDN Cikawao 3	2 Pacet						-		80.000.000				80.000.000	Dikbud	Wilayah	PD	M
1 01 xx 16 44	Program Wajib Belajar Pendidikan Dasar Sembilan Tahun	Rehabilitasi sedang/berat ruang kelas sekolah	Rehabilitasi sedang/berat ruang kelas sekolah	Terehabnya SDN Cipeujeuh 1 (2 Iki 2009)	2 Pacet						-		80.000.000				80.000.000	Dikbud	Wilayah	PD	M
1 01 xx 16 44	Program Wajib Belajar Pendidikan Dasar Sembilan Tahun	Rehabilitasi sedang/berat ruang kelas sekolah	Rehabilitasi sedang/berat ruang kelas sekolah	Terehabnya SDN Cleubak	2 Pacet						-		80.000.000				80.000.000	Dikbud	Wilayah	PD	M
1 01 xx 16 44	Program Wajib Belajar Pendidikan Dasar Sembilan Tahun	Rehabilitasi sedang/berat ruang kelas sekolah	Rehabilitasi sedang/berat ruang kelas sekolah	Terehabnya SDN Nagrak I	2 Pacet						-		80.000.000				80.000.000	Dikbud	Wilayah	PD	M
1 01 xx 16 44	Program Wajib Belajar Pendidikan Dasar Sembilan Tahun	Rehabilitasi sedang/berat ruang kelas sekolah	Rehabilitasi sedang/berat ruang kelas sekolah	Terehabnya SDN Nunuk (2 Iki 2009)	1 Pacet						-		40.000.000				40.000.000	Dikbud	Wilayah	PD	M
1 01 xx 16 44	Program Wajib Belajar Pendidikan Dasar Sembilan Tahun	Rehabilitasi sedang/berat ruang kelas sekolah	Rehabilitasi sedang/berat ruang kelas sekolah	Terehabnya SDN Pamoyanan	2 Pacet					80.000.000	80.000.000						80.000.000	Dikbud	Wilayah	PD	M
1 01 xx 16 44	Program Wajib Belajar Pendidikan Dasar Sembilan Tahun	Rehabilitasi sedang/berat ruang kelas sekolah	Rehabilitasi sedang/berat ruang kelas sekolah	Terehabnya SDN Cinangela	1 Pacet					40.000.000	40.000.000						40.000.000	Dikbud	Wilayah	PD	M
1 01 xx 16 44	Program Wajib Belajar Pendidikan Dasar Sembilan Tahun	Rehabilitasi sedang/berat ruang kelas sekolah	Rehabilitasi sedang/berat ruang kelas sekolah	Terlaksananya Rehab SMP N 2 Pacet	2 Pacet						-		100.000.000				100.000.000	Dikbud	Wilayah	PD	M
1 01 xx 16 44	Program Wajib Belajar Pendidikan Dasar Sembilan Tahun	Rehabilitasi sedang/berat ruang kelas sekolah	Rehabilitasi sedang/berat ruang kelas sekolah	Terlaksananya RKB SMP N 1 Pacet	2 Pacet						-		100.000.000				100.000.000	Dikbud	Wilayah	PD	M
1 01 xx 16 03	Program Wajib Belajar Pendidikan Dasar Sembilan Tahun	Penambahan ruang kelas sekolah	Rehabilitasi sedang/berat ruang kelas sekolah	Terlaksananya TRK/Bertingkat SDN Pasirtengah	2 Pacet						-		150.000.000				150.000.000	Dikbud	Wilayah	PD	M
1 01 xx 16 19	Program Wajib Belajar Pendidikan Dasar Sembilan Tahun	Pengadaan mebelur sekolah	Pengadaan mebelur sekolah	Pengadaan Mebelur SDN Bojongmangu (3 Iki 2009)	2 Pameungpeuk					17.000.000	17.000.000						17.000.000	Dikbud	Wilayah	PD	M
1 01 xx 16 19	Program Wajib Belajar Pendidikan Dasar Sembilan Tahun	Pengadaan mebelur sekolah	Pengadaan mebelur sekolah	Bantuan Mebelur SMP N 1 Pameungpeuk	2 Pameungpeuk						-		17.000.000				17.000.000	Dikbud	Wilayah	PD	M
1 01 xx 16 44	Program Wajib Belajar Pendidikan Dasar Sembilan Tahun	Rehabilitasi sedang/berat ruang kelas sekolah	Rehabilitasi sedang/berat ruang kelas sekolah	Terehabnya SDN Bojong Waru 2	2 Pameungpeuk						-		80.000.000				80.000.000	Dikbud	Wilayah	PD	M
1 01 xx 16 44	Program Wajib Belajar Pendidikan Dasar Sembilan Tahun	Rehabilitasi sedang/berat ruang kelas sekolah	Rehabilitasi sedang/berat ruang kelas sekolah	Pemagaran SMP N 1 Pameungpeuk	2 Pameungpeuk						-		100.000.000				100.000.000	Dikbud	Wilayah	PD	M
1 01 xx 16 03	Program Wajib Belajar Pendidikan Dasar Sembilan Tahun	Penambahan ruang kelas sekolah	Rehabilitasi sedang/berat ruang kelas sekolah	Terlaksananya TRK/Bertingkat SD Sukasari Indah	2 Pameungpeuk						-		150.000.000				150.000.000	Dikbud	Wilayah	PD	M
1 01 xx 16 19	Program Wajib Belajar Pendidikan Dasar Sembilan Tahun	Pengadaan mebelur sekolah	Pengadaan mebelur sekolah	Pengadaan mebelur sekolahSMAN Pangalengan	2 Pangalengan					17.000.000	17.000.000						17.000.000	Dikbud	Wilayah	PD	M
1 01 xx 16 19	Program Wajib Belajar Pendidikan Dasar Sembilan Tahun	Pengadaan mebelur sekolah	Pengadaan mebelur sekolah	Bantuan Mebelur SMP N 1 Pangalengan	4 Pangalengan						-		34.000.000				34.000.000	Dikbud	Wilayah	PD	M
1 01 xx 16 19	Program Wajib Belajar Pendidikan Dasar Sembilan Tahun	Pengadaan mebelur sekolah	Pengadaan mebelur sekolah	Bantuan Mebelur SMP N 2 Pangalengan	3 Pangalengan						-		25.500.000				25.500.000	Dikbud	Wilayah	PD	M
1 01 xx 15 14	Program Pendidikan Anak Usia Dini	Pembangunan sarana air bersih dan sanitary		Pembangunan WC siswa SMPN 2 Pangalengan	2 Pangalengan					40.000.000	40.000.000						40.000.000	Dikbud	Wilayah	PD	M
1 01 xx 16 19	Program Wajib Belajar Pendidikan Dasar Sembilan Tahun	Pengadaan mebelur sekolah	Pengadaan mebelur sekolah	Bantuan Mebelur SMP N 3 Pangalengan	4 Pangalengan						-		34.000.000				34.000.000	Dikbud	Wilayah	PD	M
1 01 xx 15 14	Program Pendidikan Anak Usia Dini	Pembangunan sarana air bersih dan sanitary		Pembangunan WC siswa SMPN 1 Pangalengan	2 Pangalengan					40.000.000	40.000.000						40.000.000	Dikbud	Wilayah	PD	M
1 01 xx 16 44	Program Wajib Belajar Pendidikan Dasar Sembilan Tahun	Rehabilitasi sedang/berat ruang kelas sekolah	Rehabilitasi sedang/berat ruang kelas sekolah	Terehabnya SDN Cijembar (3 Iki 2009)	1 Pangalengan						-		40.000.000				40.000.000	Dikbud	Wilayah	PD	M
1 01 xx 16 44	Program Wajib Belajar Pendidikan Dasar Sembilan Tahun	Rehabilitasi sedang/berat ruang kelas sekolah	Rehabilitasi sedang/berat ruang kelas sekolah	Terehabnya SDN Ciwida (3 Iki 2009)	2 Pangalengan						-		80.000.000				80.000.000	Dikbud	Wilayah	PD	M

Kode Rekening	Program	Kegiatan	Rasionalisasi Kegiatan	Sasaran	Volume	Lokasi		Sumber Pendanaan										SKPD Pelaksana	Pengusul (SKPD/Wilayah)	Keterangan (T/TPD/N)	M/ TM
						Kecamatan	Desa	APBD Kab.				APBD Prov	APBN	CSR	PPP	Usaha Lain Yang Sah	Total				
								P2D	Pembiayaan	SKPD	JUMLAH APBD KAB.										
1	2	3	4	5	6	7	8	9	10	11	12=9+10+11	13	14	15	16	17	18=12+13+14+15+16+17	19	20	21	22
1 01 xx 16 44	Program Wajib Belajar Pendidikan Dasar Sembilan Tahun	Rehabilitasi sedang/berat ruang kelas sekolah	Rehabilitasi sedang/berat ruang kelas sekolah	Terehabnya SDN Gamblok (3 Iki 2009)	2	Pangalengan					-		80.000.000				80.000.000	Dikbud	Wilayah	PD	M
1 01 xx 16 44	Program Wajib Belajar Pendidikan Dasar Sembilan Tahun	Rehabilitasi sedang/berat ruang kelas sekolah	Rehabilitasi sedang/berat ruang kelas sekolah	Terehabnya SDN Lamajang II (3 Iki 2009)	1	Pangalengan					-		40.000.000				40.000.000	Dikbud	Wilayah	PD	M
1 01 xx 16 44	Program Wajib Belajar Pendidikan Dasar Sembilan Tahun	Rehabilitasi sedang/berat ruang kelas sekolah	Rehabilitasi sedang/berat ruang kelas sekolah	Terehabnya SDN Lamajang IV		Pangalengan					-						0	Dikbud	Wilayah	PD	M
1 01 xx 16 44	Program Wajib Belajar Pendidikan Dasar Sembilan Tahun	Rehabilitasi sedang/berat ruang kelas sekolah		Terehabnya SDN Pelayangan	2	Pangalengan					-		80.000.000				80.000.000	Dikbud	Wilayah	PD	M
1 01 xx 16 44	Program Wajib Belajar Pendidikan Dasar Sembilan Tahun	Rehabilitasi sedang/berat ruang kelas sekolah	Rehabilitasi sedang/berat ruang kelas sekolah	Terehabnya SDN Malabar III (3 Iki 2009)	2	Pangalengan					-		80.000.000				80.000.000	Dikbud	Wilayah	PD	M
1 01 xx 16 44	Program Wajib Belajar Pendidikan Dasar Sembilan Tahun	Rehabilitasi sedang/berat ruang kelas sekolah	Rehabilitasi sedang/berat ruang kelas sekolah	Terehabnya SDN Margabakti	2	Pangalengan					-		80.000.000				80.000.000	Dikbud	Wilayah	PD	M
1 01 xx 16 44	Program Wajib Belajar Pendidikan Dasar Sembilan Tahun	Rehabilitasi sedang/berat ruang kelas sekolah	Rehabilitasi sedang/berat ruang kelas sekolah	Terehabnya SDN Margamukti	2	Pangalengan					-		80.000.000				80.000.000	Dikbud	Wilayah	PD	M
1 01 xx 16 44	Program Wajib Belajar Pendidikan Dasar Sembilan Tahun	Rehabilitasi sedang/berat ruang kelas sekolah	Rehabilitasi sedang/berat ruang kelas sekolah	Terehabnya SDN Pasangrahan	2	Pangalengan					-		80.000.000				80.000.000	Dikbud	Wilayah	PD	M
1 01 xx 16 44	Program Wajib Belajar Pendidikan Dasar Sembilan Tahun	Rehabilitasi sedang/berat ruang kelas sekolah	Rehabilitasi sedang/berat ruang kelas sekolah	Terehabnya SDN Pasir Malang I (3 Iki 2009)	2	Pangalengan					-		80.000.000				80.000.000	Dikbud	Wilayah	PD	M
1 01 xx 16 44	Program Wajib Belajar Pendidikan Dasar Sembilan Tahun	Rehabilitasi sedang/berat ruang kelas sekolah	Rehabilitasi sedang/berat ruang kelas sekolah	Terehabnya SDN Pasirmulya II	2	Pangalengan					-		80.000.000				80.000.000	Dikbud	Wilayah	PD	M
1 01 xx 16 44	Program Wajib Belajar Pendidikan Dasar Sembilan Tahun	Rehabilitasi sedang/berat ruang kelas sekolah	Rehabilitasi sedang/berat ruang kelas sekolah	Terehabnya SDN PLTA Lamajan	4	Pangalengan					-		160.000.000				160.000.000	Dikbud	Wilayah	PD	M
1 01 xx 16 44	Program Wajib Belajar Pendidikan Dasar Sembilan Tahun	Rehabilitasi sedang/berat ruang kelas sekolah	Rehabilitasi sedang/berat ruang kelas sekolah	Terehabnya SDN Simasari	1	Pangalengan					-		40.000.000				40.000.000	Dikbud	Wilayah	PD	M
1 01 xx 16 44	Program Wajib Belajar Pendidikan Dasar Sembilan Tahun	Rehabilitasi sedang/berat ruang kelas sekolah	Rehabilitasi sedang/berat ruang kelas sekolah	Terehabnya SDN Srikandi (3 Iki 2009)	4	Pangalengan			80.000.000		80.000.000		80.000.000				160.000.000	Dikbud	Wilayah	PD	M
1 01 xx 16 44	Program Wajib Belajar Pendidikan Dasar Sembilan Tahun	Rehabilitasi sedang/berat ruang kelas sekolah	Rehabilitasi sedang/berat ruang kelas sekolah	Terehabnya SDN Srikandi II	2	Pangalengan					-		80.000.000				80.000.000	Dikbud	Wilayah	PD	M
1 01 xx 16 44	Program Wajib Belajar Pendidikan Dasar Sembilan Tahun	Rehabilitasi sedang/berat ruang kelas sekolah	Rehabilitasi sedang/berat ruang kelas sekolah	Terehabnya SDN Sukalih(3 Iki 2009)	2	Pangalengan					-		80.000.000				80.000.000	Dikbud	Wilayah	PD	M
1 01 xx 16 44	Program Wajib Belajar Pendidikan Dasar Sembilan Tahun	Rehabilitasi sedang/berat ruang kelas sekolah	Rehabilitasi sedang/berat ruang kelas sekolah	Terehabnya SDN Sukaluyu(3 Iki 2009)	2	Pangalengan					-		80.000.000				80.000.000	Dikbud	Wilayah	PD	M
1 01 xx 16 44	Program Wajib Belajar Pendidikan Dasar Sembilan Tahun	Rehabilitasi sedang/berat ruang kelas sekolah	Rehabilitasi sedang/berat ruang kelas sekolah	Terehabnya SDN Sukamanah (3 Iki 2009)	2	Pangalengan					-		80.000.000				80.000.000	Dikbud	Wilayah	PD	M
1 01 xx 16 44	Program Wajib Belajar Pendidikan Dasar Sembilan Tahun	Rehabilitasi sedang/berat ruang kelas sekolah	Rehabilitasi sedang/berat ruang kelas sekolah	Terehabnya SDN Wanasuka	2	Pangalengan					-		80.000.000				80.000.000	Dikbud	Wilayah	PD	M
1 01 xx 16 03	Program Wajib Belajar Pendidikan Dasar Sembilan Tahun	Penambahan ruang kelas sekolah	Rehabilitasi sedang/berat ruang kelas sekolah	Terlaksananya Rehab/RKBSMP N 1 Pangalengan	2	Pangalengan					-		100.000.000				100.000.000	Dikbud	Wilayah	PD	M
1 01 xx 16 03	Program Wajib Belajar Pendidikan Dasar Sembilan Tahun	Penambahan ruang kelas sekolah	Rehabilitasi sedang/berat ruang kelas sekolah	Terlaksananya Rehab/RKB SMP N 2 Pangalengan	2	Pangalengan					-		100.000.000				100.000.000	Dikbud	Wilayah	PD	M
1 01 xx 16 03	Program Wajib Belajar Pendidikan Dasar Sembilan Tahun	Penambahan ruang kelas sekolah	Rehabilitasi sedang/berat ruang kelas sekolah	Terlaksananya Rehab/RKB SMP N 3 Pangalengan	2	Pangalengan					-		100.000.000				100.000.000	Dikbud	Wilayah	PD	M
1 01 xx 16 03	Program Wajib Belajar Pendidikan Dasar Sembilan Tahun	Penambahan ruang kelas sekolah	Penambahan ruang kelas sekolah	Terlaksananya RKB SMPN 1 Pangalengan	2	Pangalengan					-		100.000.000				100.000.000	Dikbud	Wilayah	PD	M
1 01 xx 16 03	Program Wajib Belajar Pendidikan Dasar Sembilan Tahun	Penambahan ruang kelas sekolah	Penambahan ruang kelas sekolah	Terlaksananya TRK/Bertingkat SDN Pasirmulya II	2	Pangalengan					-		150.000.000				150.000.000	Dikbud	Wilayah	PD	M
1 01 xx 16 19	Program Wajib Belajar Pendidikan Dasar Sembilan Tahun	Pengadaan mebelur sekolah	Pengadaan mebelur sekolah	Bantuan Mebelur SMP N 1 Paseh	2	Paseh					-		17.000.000				17.000.000	Dikbud	Wilayah	PD	M
1 01 xx 16 19	Program Wajib Belajar Pendidikan Dasar Sembilan Tahun	Pengadaan mebelur sekolah	Pengadaan mebelur sekolah	Bantuan Mebelur SMP N 2 Paseh	2	Paseh					-		17.000.000				17.000.000	Dikbud	Wilayah	PD	M
1 01 xx 16 44	Program Wajib Belajar Pendidikan Dasar Sembilan Tahun	Rehabilitasi sedang/berat ruang kelas sekolah	Rehabilitasi sedang/berat ruang kelas sekolah	Rehab SD Bojong Beck (2 Lki 2009)	2	Paseh					-		80.000.000				80.000.000	Dikbud	Wilayah	PD	M

Kode Rekening	Program	Kegiatan	Rasionalisasi Kegiatan	Sasaran	Volume	Lokasi		Sumber Pendanaan										SKPD Pelaksana	Pengusul (SKPD/Wilayah)	Keterangan (T/PP/N)	M/ TM
						Kecamatan	Desa	APBD Kab.				APBD Prov	APBN	CSR	PPP	Usaha Lain Yang Sah	Total				
								P2D	Pembiayaan	SKPD	JUMLAH APBD KAB.										
1	2	3	4	5	6	7	8	9	10	11	12=9+10+11	13	14	15	16	17	18=12+13+14+15+16+17	19	20	21	22
1 01 xx 16 44	Program Wajib Belajar Pendidikan Dasar Sembilan Tahun	Rehabilitasi sedang/berat ruang kelas sekolah	Rehabilitasi sedang/berat ruang kelas sekolah	Rehab SD Bojong Pasir Panjang	2	Paseh											40.000.000	Dikbud	Wilayah	PD	M
1 01 xx 16 44	Program Wajib Belajar Pendidikan Dasar Sembilan Tahun	Rehabilitasi sedang/berat ruang kelas sekolah	Rehabilitasi sedang/berat ruang kelas sekolah	Rehab SD Cijagara-5	2	Paseh											80.000.000	Dikbud	Wilayah	PD	M
1 01 xx 16 44	Program Wajib Belajar Pendidikan Dasar Sembilan Tahun	Rehabilitasi sedang/berat ruang kelas sekolah	Rehabilitasi sedang/berat ruang kelas sekolah	Rehab SD Cilopang		Paseh											0	Dikbud	Wilayah	PD	M
1 01 xx 16 44	Program Wajib Belajar Pendidikan Dasar Sembilan Tahun	Rehabilitasi sedang/berat ruang kelas sekolah		Rehab SDN Cipaku II	4	Paseh							160.000.000				160.000.000	Dikbud	Wilayah	PD	M
1 01 xx 16 44	Program Wajib Belajar Pendidikan Dasar Sembilan Tahun	Rehabilitasi sedang/berat ruang kelas sekolah	Rehabilitasi sedang/berat ruang kelas sekolah	Rehab SD Drawati-1	2	Paseh								80.000.000			80.000.000	Dikbud	Wilayah	PD	M
1 01 xx 16 44	Program Wajib Belajar Pendidikan Dasar Sembilan Tahun	Rehabilitasi sedang/berat ruang kelas sekolah	Rehabilitasi sedang/berat ruang kelas sekolah	Rehab SD Leuma Cidung	2	Paseh								80.000.000			80.000.000	Dikbud	Wilayah	PD	M
1 01 xx 16 44	Program Wajib Belajar Pendidikan Dasar Sembilan Tahun	Rehabilitasi sedang/berat ruang kelas sekolah	Rehabilitasi sedang/berat ruang kelas sekolah	Rehab SD Mekarjaya (3 lkl 2009)	2	Paseh								80.000.000			80.000.000	Dikbud	Wilayah	PD	M
1 01 xx 16 44	Program Wajib Belajar Pendidikan Dasar Sembilan Tahun	Rehabilitasi sedang/berat ruang kelas sekolah	Rehabilitasi sedang/berat ruang kelas sekolah	Rehab SD Nangela	2	Paseh								80.000.000			80.000.000	Dikbud	Wilayah	PD	M
1 01 xx 16 44	Program Wajib Belajar Pendidikan Dasar Sembilan Tahun	Rehabilitasi sedang/berat ruang kelas sekolah	Rehabilitasi sedang/berat ruang kelas sekolah	Rehab SD Sukamanah	2	Paseh								80.000.000			80.000.000	Dikbud	Wilayah	PD	M
1 01 xx 16 44	Program Wajib Belajar Pendidikan Dasar Sembilan Tahun	Rehabilitasi sedang/berat ruang kelas sekolah	Rehabilitasi sedang/berat ruang kelas sekolah	Rehab SD Sukamantri (4 lkl 2009)	2	Paseh								80.000.000			80.000.000	Dikbud	Wilayah	PD	M
1 01 xx 16 44	Program Wajib Belajar Pendidikan Dasar Sembilan Tahun	Rehabilitasi sedang/berat ruang kelas sekolah	Rehabilitasi sedang/berat ruang kelas sekolah	Rehab SD Sukamulya	2	Paseh								80.000.000			80.000.000	Dikbud	Wilayah	PD	M
1 01 xx 16 03	Program Wajib Belajar Pendidikan Dasar Sembilan Tahun	Penambahan ruang kelas sekolah	Rehabilitasi sedang/berat ruang kelas sekolah	RKB SD Bingkur	2	Paseh								80.000.000			80.000.000	Dikbud	Wilayah	PD	M
1 01 xx 16 03	Program Wajib Belajar Pendidikan Dasar Sembilan Tahun	Penambahan ruang kelas sekolah	Rehabilitasi sedang/berat ruang kelas sekolah	RKB SD Padaasih	1	Paseh								40.000.000			40.000.000	Dikbud	Wilayah	PD	M
1 01 xx 16 03	Program Wajib Belajar Pendidikan Dasar Sembilan Tahun	Penambahan ruang kelas sekolah	Rehabilitasi sedang/berat ruang kelas sekolah	RKB SD Sukarame (4 lkl 2009)	2	Paseh								80.000.000			80.000.000	Dikbud	Wilayah	PD	M
1 01 xx 16 03	Program Wajib Belajar Pendidikan Dasar Sembilan Tahun	Penambahan ruang kelas sekolah	Rehabilitasi sedang/berat ruang kelas sekolah	Tertaksananya TRK/Bertingkat SDN Sukarame	2	Paseh							150.000.000				150.000.000	Dikbud	Wilayah	PD	M
1 01 xx 16 44	Program Wajib Belajar Pendidikan Dasar Sembilan Tahun	Rehabilitasi sedang/berat ruang kelas sekolah	Rehabilitasi sedang/berat ruang kelas sekolah	Terehabnya SDN Babakan Loa (3 lkl 2009)	2	Paseh								80.000.000			80.000.000	Dikbud	Wilayah	PD	M
1 01 xx 16 44	Program Wajib Belajar Pendidikan Dasar Sembilan Tahun	Rehabilitasi sedang/berat ruang kelas sekolah	Rehabilitasi sedang/berat ruang kelas sekolah	Terehabnya SDN Bingkur	2	Paseh								80.000.000			80.000.000	Dikbud	Wilayah	PD	M
1 01 xx 16 44	Program Wajib Belajar Pendidikan Dasar Sembilan Tahun	Rehabilitasi sedang/berat ruang kelas sekolah	Rehabilitasi sedang/berat ruang kelas sekolah	Terehabnya SDN Cigentur III (3 lkl 2009)	2	Paseh							160.000.000				160.000.000	Dikbud	Wilayah	PD	M
1 01 xx 16 44	Program Wajib Belajar Pendidikan Dasar Sembilan Tahun	Rehabilitasi sedang/berat ruang kelas sekolah	Rehabilitasi sedang/berat ruang kelas sekolah	Terehabnya SDN Drawati 2	1	Paseh								40.000.000			40.000.000	Dikbud	Wilayah	PD	M
1 01 xx 16 44	Program Wajib Belajar Pendidikan Dasar Sembilan Tahun	Rehabilitasi sedang/berat ruang kelas sekolah	Rehabilitasi sedang/berat ruang kelas sekolah	Terehabnya SDN Loa 3 (4 lkl 2009)	2	Paseh								80.000.000			80.000.000	Dikbud	Wilayah	PD	M
1 01 xx 16 44	Program Wajib Belajar Pendidikan Dasar Sembilan Tahun	Rehabilitasi sedang/berat ruang kelas sekolah	Rehabilitasi sedang/berat ruang kelas sekolah	Terehabnya SDN Lokasari 2	2	Paseh								80.000.000			80.000.000	Dikbud	Wilayah	PD	M
1 01 xx 16 44	Program Wajib Belajar Pendidikan Dasar Sembilan Tahun	Rehabilitasi sedang/berat ruang kelas sekolah	Rehabilitasi sedang/berat ruang kelas sekolah	Terehabnya SDN Pada Asih (1 lkl 2009)	1	Paseh								40.000.000			40.000.000	Dikbud	Wilayah	PD	M
1 01 xx 16 44	Program Wajib Belajar Pendidikan Dasar Sembilan Tahun	Rehabilitasi sedang/berat ruang kelas sekolah	Rehabilitasi sedang/berat ruang kelas sekolah	Terehabnya SDN Saluyu		Paseh											0	Dikbud	Wilayah	PD	M
1 01 xx 16 44	Program Wajib Belajar Pendidikan Dasar Sembilan Tahun	Rehabilitasi sedang/berat ruang kelas sekolah	Rehabilitasi sedang/berat ruang kelas sekolah	Tertaksananya Rehab SMP N 1 Paseh	4	Paseh								200.000.000			200.000.000	Dikbud	Wilayah	PD	M
1 01 xx 16 44	Program Wajib Belajar Pendidikan Dasar Sembilan Tahun	Rehabilitasi sedang/berat ruang kelas sekolah	Rehabilitasi sedang/berat ruang kelas sekolah	Tertaksananya Rehab/RKB SMP N 2 Paseh		Paseh											0	Dikbud	Wilayah	PD	M
1 01 xx 16 19	Program Wajib Belajar Pendidikan Dasar Sembilan Tahun	Pengadaan mebelur sekolah	Pengadaan mebelur sekolah	Mebelair SDN Astakrama	2	Pasirjambu					17.000.000	17.000.000					17.000.000	Dikbud	Wilayah	PD	M

Kode Rekening	Program	Kegiatan	Rasionalisasi Kegiatan	Sasaran	Volume	Lokasi		Sumber Pendanaan										SKPD Pelaksana	Pengusul (SKPD/Wilayah)	Keterangan (T/TPD/N)	M/ TM
						Kecamatan	Desa	APBD Kab.				APBD Prov	APBN	CSR	PPP	Usaha Lain Yang Sah	Total				
								P2D	Pembiayaan	SKPD	JUMLAH APBD KAB.										
1	2	3	4	5	6	7	8	9	10	11	12=9+10+11	13	14	15	16	17	18=12+13+14+15+16+17	19	20	21	22
1 01 xx 16 19	Program Wajib Belajar Pendidikan Dasar Sembilan Tahun	Pengadaan mebeluer sekolah	Pengadaan mebeluer sekolah	Mebeulair SDN Cibodas I	2	Pasirjambu				17.000.000	17.000.000						17.000.000	Dikbud	Wilayah	PD	M
1 01 xx 16 19	Program Wajib Belajar Pendidikan Dasar Sembilan Tahun	Pengadaan mebeluer sekolah	Pengadaan mebeluer sekolah	Mebeulair SDN Cibodas IV	2	Pasirjambu				17.000.000	17.000.000						17.000.000	Dikbud	Wilayah	PD	M
1 01 xx 15 14	Program Pendidikan Anak Usia Dini	Pembangunan sarana air bersih dan sanitary	Pembangunan WC Siswa	SDN Cibodas IV	1	Pasirjambu				30.000.000	30.000.000						30.000.000	Dikbud	Wilayah	PD	M
1 01 xx 16 19	Program Wajib Belajar Pendidikan Dasar Sembilan Tahun	Pengadaan mebeluer sekolah	Pengadaan mebeluer sekolah	Mebeulair SDN Dewata I	2	Pasirjambu				17.000.000	17.000.000						17.000.000	Dikbud	Wilayah	PD	M
1 01 xx 16 19	Program Wajib Belajar Pendidikan Dasar Sembilan Tahun	Pengadaan mebeluer sekolah	Pengadaan mebeluer sekolah	Mebeulair SDN Kendeng	2	Pasirjambu				17.000.000	17.000.000						17.000.000	Dikbud	Wilayah	PD	M
1 01 xx 16 19	Program Wajib Belajar Pendidikan Dasar Sembilan Tahun	Pengadaan mebeluer sekolah	Pengadaan mebeluer sekolah	Mebeulair SDN Kutawaringin	2	Pasirjambu				17.000.000	17.000.000						17.000.000	Dikbud	Wilayah	PD	M
1 01 xx 16 19	Program Wajib Belajar Pendidikan Dasar Sembilan Tahun	Pengadaan mebeluer sekolah	Pengadaan mebeluer sekolah	Mebeulair SDN Papakmanggu	2	Pasirjambu				17.000.000	17.000.000						17.000.000	Dikbud	Wilayah	PD	M
1 01 xx 16 19	Program Wajib Belajar Pendidikan Dasar Sembilan Tahun	Pengadaan mebeluer sekolah	Pengadaan mebeluer sekolah	Mebeulair SDN Patuha	2	Pasirjambu				17.000.000	17.000.000						17.000.000	Dikbud	Wilayah	PD	M
1 01 xx 16 19	Program Wajib Belajar Pendidikan Dasar Sembilan Tahun	Pengadaan mebeluer sekolah	Pengadaan mebeluer sekolah	Mebeulair SDN Rancabolang	2	Pasirjambu				17.000.000	17.000.000						17.000.000	Dikbud	Wilayah	PD	M
1 01 xx 16 19	Program Wajib Belajar Pendidikan Dasar Sembilan Tahun	Pengadaan mebeluer sekolah	Pengadaan mebeluer sekolah	Mebeulair SDN Sugihmukti	2	Pasirjambu				17.000.000	17.000.000						17.000.000	Dikbud	Wilayah	PD	M
1 01 xx 16 19	Program Wajib Belajar Pendidikan Dasar Sembilan Tahun	Pengadaan mebeluer sekolah	Pengadaan mebeluer sekolah	Mebeulair SDN Cisondari 2	1	Pasirjambu				8.500.000	8.500.000						8.500.000	Dikbud	Wilayah	PD	M
1 01 xx 16 19	Program Wajib Belajar Pendidikan Dasar Sembilan Tahun	Pengadaan mebeluer sekolah	Pengadaan mebeluer sekolah	Mebeulair SDN Cilamega	2	Pasirjambu				17.000.000	17.000.000						17.000.000	Dikbud	Wilayah	PD	M
1 01 xx 16 44	Program Wajib Belajar Pendidikan Dasar Sembilan Tahun	Rehabilitasi sedang/berat ruang kelas sekolah	Rehabilitasi sedang/berat ruang kelas sekolah	Terehabnya SDN Cibodas I	2	Pasirjambu				80.000.000	80.000.000						80.000.000	Dikbud	Wilayah	PD	M
1 01 xx 16 44	Program Wajib Belajar Pendidikan Dasar Sembilan Tahun	Rehabilitasi sedang/berat ruang kelas sekolah	Rehabilitasi sedang/berat ruang kelas sekolah	Terehabnya SDN Cukanggenteng I	1	Pasirjambu				40.000.000	40.000.000						40.000.000	Dikbud	Wilayah	PD	M
1 01 xx 16 44	Program Wajib Belajar Pendidikan Dasar Sembilan Tahun	Rehabilitasi sedang/berat ruang kelas sekolah		Pembangunan WC siswa SDN Cukanggenteng 1	1	Pasirjambu				30.000.000	30.000.000						30.000.000	Dikbud	Wilayah	PD	M
1 01 xx 16 44	Program Wajib Belajar Pendidikan Dasar Sembilan Tahun	Rehabilitasi sedang/berat ruang kelas sekolah	Rehabilitasi sedang/berat ruang kelas sekolah	Terehabnya SDN Cukanggenteng III	2	Pasirjambu				80.000.000	80.000.000						80.000.000	Dikbud	Wilayah	PD	M
1 01 xx 16 44	Program Wajib Belajar Pendidikan Dasar Sembilan Tahun	Rehabilitasi sedang/berat ruang kelas sekolah	Rehabilitasi sedang/berat ruang kelas sekolah	Terehabnya SDN Gambung	2	Pasirjambu				80.000.000	80.000.000						80.000.000	Dikbud	Wilayah	PD	M
1 01 xx 16 44	Program Wajib Belajar Pendidikan Dasar Sembilan Tahun	Rehabilitasi sedang/berat ruang kelas sekolah	Rehabilitasi sedang/berat ruang kelas sekolah	Terehabnya SDN Pasirjambu III	2	Pasirjambu				80.000.000	80.000.000						80.000.000	Dikbud	Wilayah	PD	M
1 01 xx 16 44	Program Wajib Belajar Pendidikan Dasar Sembilan Tahun	Rehabilitasi sedang/berat ruang kelas sekolah	Rehabilitasi sedang/berat ruang kelas sekolah	Terehabnya SDN Sukamaju	4	Pasirjambu				160.000.000	160.000.000						160.000.000	Dikbud	Wilayah	PD	M
1 01 xx 15 14	Program Pendidikan Anak Usia Dini	Pembangunan sarana air bersih dan sanitary	Pembangunan WC	SDN Sukamaju	1	Pasirjambu				30.000.000	30.000.000						30.000.000	Dikbud	Wilayah	PD	M
1 01 xx 16 44	Program Wajib Belajar Pendidikan Dasar Sembilan Tahun	Rehabilitasi sedang/berat ruang kelas sekolah	Rehabilitasi sedang/berat ruang kelas sekolah	Terehabnya SDN Sukarasa	2	Pasirjambu				80.000.000	80.000.000						80.000.000	Dikbud	Wilayah	PD	M
1 01 xx 16 19	Program Wajib Belajar Pendidikan Dasar Sembilan Tahun	Pengadaan mebeluer sekolah	Pengadaan mebeluer sekolah	Bantuan Mebeulair SMP N 1 Pasirjambu	2	Pasirjambu				-	-		17.000.000				17.000.000	Dikbud	Wilayah	PD	M
1 01 xx 15 14	Program Pendidikan Anak Usia Dini	Pembangunan sarana air bersih dan sanitary		Pembangunan WC siswa SMPN 1 Pasirjambu	2	Pasirjambu				40.000.000	40.000.000						40.000.000	Dikbud	Wilayah	PD	M
1 01 xx 16 24	Program Wajib Belajar Pendidikan Dasar Sembilan Tahun	Pemeliharaan rutin/berkala rumah dinas kepala sekolah, guru, penjaga sekolah	Rehabilitasi sedang/berat rumah dinas kepala sekolah, guru, penjaga sekolah	Rehab Rumah Dinas Guru SDN Cihanjajar II	1	Pasirjambu				-	-		50.000.000				50.000.000	Dikbud	Wilayah	PD	M
1 01 xx 16 44	Program Wajib Belajar Pendidikan Dasar Sembilan Tahun	Rehabilitasi sedang/berat ruang kelas sekolah	Rehabilitasi sedang/berat ruang kelas sekolah	Terehabnya SDN Cihanjajar I	1	Pasirjambu				40.000.000	40.000.000			-			40.000.000	Dikbud	Wilayah	PD	M
1 01 xx 16 24	Program Wajib Belajar Pendidikan Dasar Sembilan Tahun	Pemeliharaan rutin/berkala rumah dinas kepala sekolah, guru, penjaga sekolah	Rehabilitasi sedang/berat rumah dinas kepala sekolah, guru, penjaga sekolah	Rehab Rumah Dinas Guru SDN Cihanjajar III	1	Pasirjambu				-	-		50.000.000				50.000.000	Dikbud	Wilayah	PD	M



Kode Rekening	Program	Kegiatan	Rasionalisasi Kegiatan	Sasaran	Volume	Lokasi		Sumber Pendanaan										SKPD Pelaksana	Pengusul (SKPD/Wilayah)	Keterangan (T/PT/N)	M/ TM
						Kecamatan	Desa	APBD Kab.				APBD Prov	APBN	CSR	PPP	Usaha Lain Yang Sah	Total				
								P2D	Pembiayaan	SKPD	JUMLAH APBD KAB.										
1	2	3	4	5	6	7	8	9	10	11	12=9+10+11	13	14	15	16	17	18=12+13+14+15+16+17	19	20	21	22
1 01 xx 16 24	Program Wajib Belajar Pendidikan Dasar Sembilan Tahun	Pemeliharaan rutin/berkala rumah dinas kepala sekolah, guru, penjaga sekolah	Rehabilitasi sedang/berat rumah dinas kepala sekolah, guru, penjaga sekolah	Rehab Rumah Dinas Guru SDN Makbul	1	Pasirjambu					-		50.000.000				50.000.000	Dikbud	Wilayah	PD	M
1 01 xx 16 24	Program Wajib Belajar Pendidikan Dasar Sembilan Tahun	Pemeliharaan rutin/berkala rumah dinas kepala sekolah, guru, penjaga sekolah	Rehabilitasi sedang/berat rumah dinas kepala sekolah, guru, penjaga sekolah	Rehab Rumah Dinas Guru SDN Margamulya I	1	Pasirjambu					-		50.000.000				50.000.000	Dikbud	Wilayah	PD	M
1 01 xx 16 24	Program Wajib Belajar Pendidikan Dasar Sembilan Tahun	Pemeliharaan rutin/berkala rumah dinas kepala sekolah, guru, penjaga sekolah	Rehabilitasi sedang/berat rumah dinas kepala sekolah, guru, penjaga sekolah	Rehab Rumah Dinas Guru SDN Margamulya II	1	Pasirjambu					-		50.000.000				50.000.000	Dikbud	Wilayah	PD	M
1 01 xx 16 24	Program Wajib Belajar Pendidikan Dasar Sembilan Tahun	Pemeliharaan rutin/berkala rumah dinas kepala sekolah, guru, penjaga sekolah	Rehabilitasi WC Kepsek, Guru dan Siswa	SDN Margamulya II	1	Pasirjambu				30.000.000	30.000.000		-				30.000.000	Dikbud	Wilayah	PD	M
1 01 xx 16 24	Program Wajib Belajar Pendidikan Dasar Sembilan Tahun	Pemeliharaan rutin/berkala rumah dinas kepala sekolah, guru, penjaga sekolah	Rehabilitasi sedang/berat rumah dinas kepala sekolah, guru, penjaga sekolah	Rehab Rumah Dinas Guru SDN Patuha	1	Pasirjambu					-		50.000.000				50.000.000	Dikbud	Wilayah	PD	M
1 01 xx 16 24	Program Wajib Belajar Pendidikan Dasar Sembilan Tahun	Pemeliharaan rutin/berkala rumah dinas kepala sekolah, guru, penjaga sekolah	Rehabilitasi sedang/berat rumah dinas kepala sekolah, guru, penjaga sekolah	Rehab Rumah Dinas Guru SDN Rancabolang	1	Pasirjambu					-		50.000.000				50.000.000	Dikbud	Wilayah	PD	M
1 01 xx 16 24	Program Wajib Belajar Pendidikan Dasar Sembilan Tahun	Pemeliharaan rutin/berkala rumah dinas kepala sekolah, guru, penjaga sekolah	Rehabilitasi sedang/berat rumah dinas kepala sekolah, guru, penjaga sekolah	Rehab Rumah Dinas Guru SDN Sugihmukti	1	Pasirjambu					-		50.000.000				50.000.000	Dikbud	Wilayah	PD	M
1 01 xx 16 24	Program Wajib Belajar Pendidikan Dasar Sembilan Tahun	Pemeliharaan rutin/berkala rumah dinas kepala sekolah, guru, penjaga sekolah	Rehabilitasi sedang/berat rumah dinas kepala sekolah, guru, penjaga sekolah	Rehab Rumah Dinas Guru SDN Sukarasa	1	Pasirjambu					-		50.000.000				50.000.000	Dikbud	Wilayah	PD	M
1 01 xx 16 44	Program Wajib Belajar Pendidikan Dasar Sembilan Tahun	Rehabilitasi sedang/berat ruang kelas sekolah	Pengadaan mebeluer sekolah	Terehabnya SDN Cibodas 1	4	Pasirjambu					-		34.000.000				34.000.000	Dikbud	Wilayah	PD	M
1 01 xx 16 44	Program Wajib Belajar Pendidikan Dasar Sembilan Tahun	Rehabilitasi sedang/berat ruang kelas sekolah	Rehabilitasi sedang/berat ruang kelas sekolah	Terehabnya SDN Cibodas 2	2	Pasirjambu					-		80.000.000				80.000.000	Dikbud	Wilayah	PD	M
1 01 xx 16 44	Program Wajib Belajar Pendidikan Dasar Sembilan Tahun	Rehabilitasi sedang/berat ruang kelas sekolah	Rehabilitasi sedang/berat ruang kelas sekolah	Terehabnya SDN Cibodas 3	2	Pasirjambu					-		80.000.000				80.000.000	Dikbud	Wilayah	PD	M
1 01 xx 16 44	Program Wajib Belajar Pendidikan Dasar Sembilan Tahun	Rehabilitasi sedang/berat ruang kelas sekolah	Pengadaan mebeluer sekolah	SDN Cibodas 2	2	Pasirjambu				17.000.000	17.000.000		80.000.000				97.000.000	Dikbud	Wilayah	PD	M
1 01 xx 16 44	Program Wajib Belajar Pendidikan Dasar Sembilan Tahun	Rehabilitasi sedang/berat ruang kelas sekolah	Rehabilitasi sedang/berat ruang kelas sekolah	Terehabnya SDN Ciranjang 1	2	Pasirjambu					-		80.000.000				80.000.000	Dikbud	Wilayah	PD	M
1 01 xx 16 03	Program Wajib Belajar Pendidikan Dasar Sembilan Tahun	Penambahan ruang kelas sekolah	Rehabilitasi sedang/berat ruang kelas sekolah	TRK SDN Ciranjang 2	2	Pasirjambu				80.000.000	80.000.000		80.000.000				160.000.000	Dikbud	Wilayah	PD	M
1 01 xx 16 44	Program Wajib Belajar Pendidikan Dasar Sembilan Tahun	Rehabilitasi sedang/berat ruang kelas sekolah	Rehabilitasi sedang/berat ruang kelas sekolah	Terehabnya SDN Cisarua	2	Pasirjambu					-		80.000.000				80.000.000	Dikbud	Wilayah	PD	M
1 01 xx 16 44	Program Wajib Belajar Pendidikan Dasar Sembilan Tahun	Rehabilitasi sedang/berat ruang kelas sekolah	Rehabilitasi sedang/berat ruang kelas sekolah	Terehabnya SDN Ciseupan	2	Pasirjambu					-		80.000.000				80.000.000	Dikbud	Wilayah	PD	M
1 01 xx 16 44	Program Wajib Belajar Pendidikan Dasar Sembilan Tahun	Rehabilitasi sedang/berat ruang kelas sekolah	Rehabilitasi sedang/berat ruang kelas sekolah	Terehabnya SDN Cisondari 2	3	Pasirjambu				80.000.000	80.000.000		40.000.000				120.000.000	Dikbud	Wilayah	PD	M
1 01 xx 16 44	Program Wajib Belajar Pendidikan Dasar Sembilan Tahun	Rehabilitasi sedang/berat ruang kelas sekolah	Rehabilitasi sedang/berat ruang kelas sekolah	Terehabnya SDN Cisondari 3	1	Pasirjambu					-		40.000.000				40.000.000	Dikbud	Wilayah	PD	M
1 01 xx 16 44	Program Wajib Belajar Pendidikan Dasar Sembilan Tahun	Rehabilitasi sedang/berat ruang kelas sekolah	Rehabilitasi sedang/berat ruang kelas sekolah	Terehabnya SDN Cisondari 1	2	Pasirjambu					-		80.000.000				80.000.000	Dikbud	Wilayah	PD	M
1 01 xx 16 44	Program Wajib Belajar Pendidikan Dasar Sembilan Tahun	Rehabilitasi sedang/berat ruang kelas sekolah	Rehabilitasi sedang/berat ruang kelas sekolah	Terehabnya SDN Dewata 2	1	Pasirjambu					-		40.000.000				40.000.000	Dikbud	Wilayah	PD	M
1 01 xx 15 14	Program Pendidikan Anak Usia Dini	Pembangunan sarana air bersih dan sanitary	Rehabilitasi WC Kepsek, Guru dan Siswa	SDN Dewata 1	1	Pasirjambu				30.000.000	30.000.000		-				30.000.000	Dikbud	Wilayah	PD	M
1 01 xx 16 44	Program Wajib Belajar Pendidikan Dasar Sembilan Tahun	Rehabilitasi sedang/berat ruang kelas sekolah	Rehabilitasi sedang/berat ruang kelas sekolah	Terehabnya SDN Kendeng	2	Pasirjambu					-		80.000.000				80.000.000	Dikbud	Wilayah	PD	M
1 01 xx 16 44	Program Wajib Belajar Pendidikan Dasar Sembilan Tahun	Rehabilitasi sedang/berat ruang kelas sekolah	Rehabilitasi sedang/berat ruang kelas sekolah	Terehabnya SDN Kertawesi	1	Pasirjambu					-		40.000.000				40.000.000	Dikbud	Wilayah	PD	M

Kode Rekening	Program	Kegiatan	Rasionalisasi Kegiatan	Sasaran	Volume	Lokasi		Sumber Pendanaan										SKPD Pelaksana	Pengusul (SKPD/Wilayah)	Keterangan (T/PT/N)	M/ TM
						Kecamatan	Desa	APBD Kab.				APBD Prov	APBN	CSR	PPP	Usaha Lain Yang Sah	Total				
								P2D	Pembiayaan	SKPD	JUMLAH APBD KAB.										
1	2	3	4	5	6	7	8	9	10	11	12=9+10+11	13	14	15	16	17	18=12+13+14+15+16+17	19	20	21	22
1 01 xx 16 44	Program Wajib Belajar Pendidikan Dasar Sembilan Tahun	Rehabilitasi sedang/berat ruang kelas sekolah	Rehabilitasi sedang/berat ruang kelas sekolah	Terehabnya SDN Margamulya 2	2	Pasirjambu					-		80.000.000				80.000.000	Dikbud	Wilayah	PD	M
1 01 xx 16 44	Program Wajib Belajar Pendidikan Dasar Sembilan Tahun	Rehabilitasi sedang/berat ruang kelas sekolah	Rehabilitasi sedang/berat ruang kelas sekolah	Terehabnya SDN Margamulya 1	2	Pasirjambu					-		80.000.000				80.000.000	Dikbud	Wilayah	PD	M
1 01 xx 16 44	Program Wajib Belajar Pendidikan Dasar Sembilan Tahun	Rehabilitasi sedang/berat ruang kelas sekolah	Rehabilitasi sedang/berat ruang kelas sekolah	Terehabnya SDN Mekarmaju	2	Pasirjambu					-		80.000.000				80.000.000	Dikbud	Wilayah	PD	M
1 01 xx 16 44	Program Wajib Belajar Pendidikan Dasar Sembilan Tahun	Rehabilitasi sedang/berat ruang kelas sekolah	Rehabilitasi sedang/berat ruang kelas sekolah	Terehabnya SDN Pasirjambu 3	2	Pasirjambu					-		80.000.000				80.000.000	Dikbud	Wilayah	PD	M
1 01 xx 16 44	Program Wajib Belajar Pendidikan Dasar Sembilan Tahun	Rehabilitasi sedang/berat ruang kelas sekolah	Rehabilitasi sedang/berat ruang kelas sekolah	Terehabnya SDN Patuha	2	Pasirjambu					-		80.000.000				80.000.000	Dikbud	Wilayah	PD	M
1 01 xx 15 14	Program Pendidikan Anak Usia Dini	Pembangunan sarana air bersih dan sanitary	Pembangunan WC	SDN Patuha	1	Pasirjambu				30.000.000	30.000.000		80.000.000				110.000.000	Dikbud	Wilayah	PD	M
1 01 xx 16 44	Program Wajib Belajar Pendidikan Dasar Sembilan Tahun	Rehabilitasi sedang/berat ruang kelas sekolah	Rehabilitasi sedang/berat ruang kelas sekolah	Terehabnya SDN Rancabolang	1	Pasirjambu					-		40.000.000				40.000.000	Dikbud	Wilayah	PD	M
1 01 xx 16 44	Program Wajib Belajar Pendidikan Dasar Sembilan Tahun	Rehabilitasi sedang/berat ruang kelas sekolah	Rehabilitasi sedang/berat ruang kelas sekolah	Terehabnya SDN Sugihmukti	2	Pasirjambu					-		80.000.000				80.000.000	Dikbud	Wilayah	PD	M
1 01 xx 16 03	Program Wajib Belajar Pendidikan Dasar Sembilan Tahun	Penambahan ruang kelas sekolah	Penambahan ruang kelas sekolah	Tertaksananya TRK/Bertingkat SDN	2	Pasirjambu					-		150.000.000				150.000.000	Dikbud	Wilayah	PD	M
1 01 xx 16 19	Program Wajib Belajar Pendidikan Dasar Sembilan Tahun	Pengadaan mebeluer sekolah	Pengadaan mebeluer sekolah	Pengadaan Mebelair SD N 01 Sindur	1	Rancabali				8.500.000	8.500.000						8.500.000	Dikbud	Wilayah	PD	M
1 01 xx 16 19	Program Wajib Belajar Pendidikan Dasar Sembilan Tahun	Pengadaan mebeluer sekolah	Pengadaan mebeluer sekolah	Pengadaan Mebelair SD N Cisabuk	1	Rancabali				8.500.000	8.500.000						8.500.000	Dikbud	Wilayah	PD	M
1 01 xx 16 19	Program Wajib Belajar Pendidikan Dasar Sembilan Tahun	Pengadaan mebeluer sekolah	Pengadaan mebeluer sekolah	Pengadaan Mebelair SD N 02 Sindur	1	Rancabali				8.500.000	8.500.000						8.500.000	Dikbud	Wilayah	PD	M
1 01 xx 16 19	Program Wajib Belajar Pendidikan Dasar Sembilan Tahun	Pengadaan mebeluer sekolah	Pengadaan mebeluer sekolah	Pengadaan Mebelair SD N Babakan Jampang 01	1	Rancabali				8.500.000	8.500.000						8.500.000	Dikbud	Wilayah	PD	M
1 01 xx 16 19	Program Wajib Belajar Pendidikan Dasar Sembilan Tahun	Pengadaan mebeluer sekolah	Pengadaan mebeluer sekolah	Pengadaan Mebelair SD N Babakan Jampang 02	1	Rancabali				8.500.000	8.500.000						8.500.000	Dikbud	Wilayah	PD	M
1 01 xx 16 19	Program Wajib Belajar Pendidikan Dasar Sembilan Tahun	Pengadaan mebeluer sekolah	Pengadaan mebeluer sekolah	Pengadaan Mebelair SD N Barutunggul 02	1	Rancabali				8.500.000	8.500.000						8.500.000	Dikbud	Wilayah	PD	M
1 01 xx 16 19	Program Wajib Belajar Pendidikan Dasar Sembilan Tahun	Pengadaan mebeluer sekolah	Pengadaan mebeluer sekolah	Pengadaan Mebelair SD N Barutunggul 03	1	Rancabali				8.500.000	8.500.000						8.500.000	Dikbud	Wilayah	PD	M
1 01 xx 16 19	Program Wajib Belajar Pendidikan Dasar Sembilan Tahun	Pengadaan mebeluer sekolah	Pengadaan mebeluer sekolah	Pengadaan Mebelair SD N Barutunggul 04	1	Rancabali				8.500.000	8.500.000						8.500.000	Dikbud	Wilayah	PD	M
1 01 xx 16 19	Program Wajib Belajar Pendidikan Dasar Sembilan Tahun	Pengadaan mebeluer sekolah	Pengadaan mebeluer sekolah	Pengadaan Mebelair SD N Cempaka	1	Rancabali				8.500.000	8.500.000						8.500.000	Dikbud	Wilayah	PD	M
1 01 xx 16 19	Program Wajib Belajar Pendidikan Dasar Sembilan Tahun	Pengadaan mebeluer sekolah	Pengadaan mebeluer sekolah	Pengadaan Mebelair SD N Cibuni	1	Rancabali				8.500.000	8.500.000						8.500.000	Dikbud	Wilayah	PD	M
1 01 xx 16 19	Program Wajib Belajar Pendidikan Dasar Sembilan Tahun	Pengadaan mebeluer sekolah	Pengadaan mebeluer sekolah	Pengadaan Mebelair SD N Cihideung	1	Rancabali				8.500.000	8.500.000						8.500.000	Dikbud	Wilayah	PD	M
1 01 xx 16 19	Program Wajib Belajar Pendidikan Dasar Sembilan Tahun	Pengadaan mebeluer sekolah	Pengadaan mebeluer sekolah	Pengadaan Mebelair SD N Cikidang	1	Rancabali				8.500.000	8.500.000						8.500.000	Dikbud	Wilayah	PD	M
1 01 xx 16 19	Program Wajib Belajar Pendidikan Dasar Sembilan Tahun	Pengadaan mebeluer sekolah	Pengadaan mebeluer sekolah	Pengadaan Mebelair SD N Ciparay	1	Rancabali				8.500.000	8.500.000						8.500.000	Dikbud	Wilayah	PD	M
1 01 xx 16 19	Program Wajib Belajar Pendidikan Dasar Sembilan Tahun	Pengadaan mebeluer sekolah	Pengadaan mebeluer sekolah	Pengadaan Mebelair SD N Ciparay	1	Rancabali				8.500.000	8.500.000						8.500.000	Dikbud	Wilayah	PD	M
1 01 xx 16 19	Program Wajib Belajar Pendidikan Dasar Sembilan Tahun	Pengadaan mebeluer sekolah	Pengadaan mebeluer sekolah	Pengadaan Mebelair SD N Indragiri 01	1	Rancabali				8.500.000	8.500.000						8.500.000	Dikbud	Wilayah	PD	M
1 01 xx 16 19	Program Wajib Belajar Pendidikan Dasar Sembilan Tahun	Pengadaan mebeluer sekolah	Pengadaan mebeluer sekolah	Pengadaan Mebelair SD N Indragiri 02	1	Rancabali				8.500.000	8.500.000						8.500.000	Dikbud	Wilayah	PD	M
1 01 xx 16 19	Program Wajib Belajar Pendidikan Dasar Sembilan Tahun	Pengadaan mebeluer sekolah	Pengadaan mebeluer sekolah	Pengadaan Mebelair SD N Kanaan	1	Rancabali				8.500.000	8.500.000						8.500.000	Dikbud	Wilayah	PD	M

Kode Rekening	Program	Kegiatan	Rasionalisasi Kegiatan	Sasaran	Volume	Lokasi		Sumber Pendanaan										SKPD Pelaksana	Pengusul (SKPD/Wilayah)	Keterangan (T/TPD/N)	M/ TM
						Kecamatan	Desa	APBD Kab.				APBD Prov	APBN	CSR	PPP	Usaha Lain Yang Sah	Total				
								P2D	Pembiayaan	SKPD	JUMLAH APBD KAB.										
1	2	3	4	5	6	7	8	9	10	11	12=9+10+11	13	14	15	16	17	18=12+13+14+15+16+17	19	20	21	22
1 01 xx 16 19	Program Wajib Belajar Pendidikan Dasar Sembilan Tahun	Pengadaan mebeluer sekolah	Pengadaan mebeluer sekolah	Pengadaan Mebelair SD N Panundaan 01	1	Rancabali				8.500.000	8.500.000						8.500.000	Dikbud	Wilayah	PD	M
1 01 xx 16 19	Program Wajib Belajar Pendidikan Dasar Sembilan Tahun	Pengadaan mebeluer sekolah	Pengadaan mebeluer sekolah	Pengadaan Mebelair SD N Panundaan 02	1	Rancabali				8.500.000	8.500.000						8.500.000	Dikbud	Wilayah	PD	M
1 01 xx 16 19	Program Wajib Belajar Pendidikan Dasar Sembilan Tahun	Pengadaan mebeluer sekolah	Pengadaan mebeluer sekolah	Pengadaan Mebelair SD N Pasir Luhur	1	Rancabali				8.500.000	8.500.000						8.500.000	Dikbud	Wilayah	PD	M
1 01 xx 16 19	Program Wajib Belajar Pendidikan Dasar Sembilan Tahun	Pengadaan mebeluer sekolah	Pengadaan mebeluer sekolah	Pengadaan Mebelair SD N Patengan	1	Rancabali				8.500.000	8.500.000						8.500.000	Dikbud	Wilayah	PD	M
1 01 xx 16 19	Program Wajib Belajar Pendidikan Dasar Sembilan Tahun	Pengadaan mebeluer sekolah	Pengadaan mebeluer sekolah	Pengadaan Mebelair SD N Rancabali	1	Rancabali				8.500.000	8.500.000						8.500.000	Dikbud	Wilayah	PD	M
1 01 xx 16 19	Program Wajib Belajar Pendidikan Dasar Sembilan Tahun	Pengadaan mebeluer sekolah	Pengadaan mebeluer sekolah	Pengadaan Mebelair SD N Rancawalini	1	Rancabali				8.500.000	8.500.000						8.500.000	Dikbud	Wilayah	PD	M
1 01 xx 16 19	Program Wajib Belajar Pendidikan Dasar Sembilan Tahun	Pengadaan mebeluer sekolah	Pengadaan mebeluer sekolah	Pengadaan Mebelair SD N Sukaati	1	Rancabali				8.500.000	8.500.000						8.500.000	Dikbud	Wilayah	PD	M
1 01 xx 16 19	Program Wajib Belajar Pendidikan Dasar Sembilan Tahun	Pengadaan mebeluer sekolah	Pengadaan mebeluer sekolah	Pengadaan Mebelair SD N Sukamanah	1	Rancabali				8.500.000	8.500.000						8.500.000	Dikbud	Wilayah	PD	M
1 01 xx 16 19	Program Wajib Belajar Pendidikan Dasar Sembilan Tahun	Pengadaan mebeluer sekolah	Pengadaan mebeluer sekolah	Pengadaan Mebelair SD N Sukaresmi	1	Rancabali				8.500.000	8.500.000						8.500.000	Dikbud	Wilayah	PD	M
1 01 xx 16 19	Program Wajib Belajar Pendidikan Dasar Sembilan Tahun	Pengadaan mebeluer sekolah	Pengadaan mebeluer sekolah	Bantuan Mebelair SMP N 1 Rancabali	2	Rancabali					-		17.000.000				17.000.000	Dikbud	Wilayah	PD	M
1 01 xx 15 14	Program Pendidikan Anak Usia Dini	Pembangunan sarana air bersih dan sanitary		Pembangunan WC siswa SMPN 1 Rancabali	2	Rancabali				40.000.000	40.000.000						40.000.000	Dikbud	Wilayah	PD	M
1 01 xx 16 19	Program Wajib Belajar Pendidikan Dasar Sembilan Tahun	Pengadaan mebeluer sekolah	Pengadaan mebeluer sekolah	Bantuan Mebelair SMP N 2 Rancabali	2	Rancabali					-		17.000.000				17.000.000	Dikbud	Wilayah	PD	M
1 01 xx 15 14	Program Pendidikan Anak Usia Dini	Pembangunan sarana air bersih dan sanitary		Pembangunan WC siswa SMPN 2 Rancabali	2	Rancabali				40.000.000	40.000.000						40.000.000	Dikbud	Wilayah	PD	M
1 01 xx 16 19	Program Wajib Belajar Pendidikan Dasar Sembilan Tahun	Pengadaan mebeluer sekolah	Pengadaan mebeluer sekolah	Pengadaan Mebelair SMP N 1 Rancabali	1	Rancabali					-		8.500.000				8.500.000	Dikbud	Wilayah	PD	M
1 01 xx 16 19	Program Wajib Belajar Pendidikan Dasar Sembilan Tahun	Pengadaan mebeluer sekolah	Pengadaan mebeluer sekolah	Pengadaan Mebelair SMP N Kelas Jauh Rancabali 01	1	Rancabali					-		8.500.000				8.500.000	Dikbud	Wilayah	PD	M
1 01 xx 16 24	Program Wajib Belajar Pendidikan Dasar Sembilan Tahun	Pemeliharaan rutin/berkala rumah dinas kepala sekolah, guru, penjaga sekolah	Rehabilitasi sedang/berat rumah dinas kepala sekolah, guru, penjaga sekolah	Rehabilitasi Rumah Dinas Guru (RDKS) SD N Cisabuk	1	Rancabali					-		50.000.000				50.000.000	Dikbud	Wilayah	PD	M
1 01 xx 16 24	Program Wajib Belajar Pendidikan Dasar Sembilan Tahun	Pemeliharaan rutin/berkala rumah dinas kepala sekolah, guru, penjaga sekolah	Rehabilitasi sedang/berat rumah dinas kepala sekolah, guru, penjaga sekolah	Rehabilitasi Rumah Dinas Guru (RDKS) SD N Cikidang	1	Rancabali					-		50.000.000				50.000.000	Dikbud	Wilayah	PD	M
1 01 xx 16 24	Program Wajib Belajar Pendidikan Dasar Sembilan Tahun	Pemeliharaan rutin/berkala rumah dinas kepala sekolah, guru, penjaga sekolah	Rehabilitasi sedang/berat rumah dinas kepala sekolah, guru, penjaga sekolah	Rehabilitasi Rumah Dinas Guru (RDKS) SD N Patengan	1	Rancabali					-		50.000.000				50.000.000	Dikbud	Wilayah	PD	M
1 01 xx 16 24	Program Wajib Belajar Pendidikan Dasar Sembilan Tahun	Pemeliharaan rutin/berkala rumah dinas kepala sekolah, guru, penjaga sekolah	Rehabilitasi sedang/berat rumah dinas kepala sekolah, guru, penjaga sekolah	Rehabilitasi Rumah Dinas Guru (RDKS) SD N Ciparay	1	Rancabali					-		50.000.000				50.000.000	Dikbud	Wilayah	PD	M
1 01 xx 16 24	Program Wajib Belajar Pendidikan Dasar Sembilan Tahun	Pemeliharaan rutin/berkala rumah dinas kepala sekolah, guru, penjaga sekolah	Rehabilitasi sedang/berat rumah dinas kepala sekolah, guru, penjaga sekolah	Rehabilitasi Rumah Dinas Guru (RDKS) SD N Panundaan 01	1	Rancabali					-		50.000.000				50.000.000	Dikbud	Wilayah	PD	M
1 01 xx 16 24	Program Wajib Belajar Pendidikan Dasar Sembilan Tahun	Pemeliharaan rutin/berkala rumah dinas kepala sekolah, guru, penjaga sekolah	Rehabilitasi sedang/berat rumah dinas kepala sekolah, guru, penjaga sekolah	Rehabilitasi Rumah Dinas Guru (RDKS) SD N Panundaan 02	1	Rancabali					-		50.000.000				50.000.000	Dikbud	Wilayah	PD	M
1 01 xx 16 24	Program Wajib Belajar Pendidikan Dasar Sembilan Tahun	Pemeliharaan rutin/berkala rumah dinas kepala sekolah, guru, penjaga sekolah	Rehabilitasi sedang/berat rumah dinas kepala sekolah, guru, penjaga sekolah	Rehabilitasi Rumah Dinas Guru (RDKS) SD N Pasir Luhur	1	Rancabali					-		50.000.000				50.000.000	Dikbud	Wilayah	PD	M
1 01 xx 16 24	Program Wajib Belajar Pendidikan Dasar Sembilan Tahun	Pemeliharaan rutin/berkala rumah dinas kepala sekolah, guru, penjaga sekolah	Rehabilitasi sedang/berat rumah dinas kepala sekolah, guru, penjaga sekolah	Rehabilitasi Rumah Dinas Guru (RDKS) SD N Patengan	2	Rancabali					-		100.000.000				100.000.000	Dikbud	Wilayah	PD	M

Kode Rekening	Program	Kegiatan	Rasionalisasi Kegiatan	Sasaran	Volume	Lokasi		Sumber Pendanaan										SKPD Pelaksana	Pengusul (SKPD/Wilayah)	Keterangan (T/TPD/N)	M/ TM
						Kecamatan	Desa	APBD Kab.				APBD Prov	APBN	CSR	PPP	Usaha Lain Yang Sah	Total				
								P2D	Pembiayaan	SKPD	JUMLAH APBD KAB.										
1	2	3	4	5	6	7	8	9	10	11	12=9+10+11	13	14	15	16	17	18=12+13+14+15+16+17	19	20	21	22
1 01 xx 16 24	Program Wajib Belajar Pendidikan Dasar Sembilan Tahun	Pemeliharaan rutin/berkala rumah dinas kepala sekolah, guru, penjaga sekolah	Rehabilitasi sedang/berat rumah dinas kepala sekolah, guru, penjaga sekolah	Rehabilitasi Rumah Dinas Guru (RDKS) SD N Babakan Jampang 02	1	Rancabali						-		50.000.000			50.000.000	Dikbud	Wilayah	PD	M
1 01 xx 16 24	Program Wajib Belajar Pendidikan Dasar Sembilan Tahun	Pemeliharaan rutin/berkala rumah dinas kepala sekolah, guru, penjaga sekolah	Rehabilitasi sedang/berat rumah dinas kepala sekolah, guru, penjaga sekolah	Rehabilitasi Rumah Dinas Guru (RDKS) SD N Cempaka	1	Rancabali						-		50.000.000			50.000.000	Dikbud	Wilayah	PD	M
1 01 xx 16 24	Program Wajib Belajar Pendidikan Dasar Sembilan Tahun	Pemeliharaan rutin/berkala rumah dinas kepala sekolah, guru, penjaga sekolah	Rehabilitasi sedang/berat rumah dinas kepala sekolah, guru, penjaga sekolah	Rehabilitasi Rumah Dinas Guru (RDKS) SD N Cibadak	1	Rancabali						-		50.000.000			50.000.000	Dikbud	Wilayah	PD	M
1 01 xx 16 24	Program Wajib Belajar Pendidikan Dasar Sembilan Tahun	Pemeliharaan rutin/berkala rumah dinas kepala sekolah, guru, penjaga sekolah	Rehabilitasi sedang/berat rumah dinas kepala sekolah, guru, penjaga sekolah	Rehabilitasi Rumah Dinas Guru (RDKS) SD N Cikidang	1	Rancabali						-		50.000.000			50.000.000	Dikbud	Wilayah	PD	M
1 01 xx 16 24	Program Wajib Belajar Pendidikan Dasar Sembilan Tahun	Pemeliharaan rutin/berkala rumah dinas kepala sekolah, guru, penjaga sekolah	Rehabilitasi sedang/berat rumah dinas kepala sekolah, guru, penjaga sekolah	Rehabilitasi Rumah Dinas Guru (RDKS) SD N Cipangisikan	1	Rancabali						-		50.000.000			50.000.000	Dikbud	Wilayah	PD	M
1 01 xx 16 24	Program Wajib Belajar Pendidikan Dasar Sembilan Tahun	Pemeliharaan rutin/berkala rumah dinas kepala sekolah, guru, penjaga sekolah	Rehabilitasi sedang/berat rumah dinas kepala sekolah, guru, penjaga sekolah	Rehabilitasi Rumah Dinas Guru (RDKS) SD N Cisabuk	1	Rancabali						-		50.000.000			50.000.000	Dikbud	Wilayah	PD	M
1 01 xx 16 24	Program Wajib Belajar Pendidikan Dasar Sembilan Tahun	Pemeliharaan rutin/berkala rumah dinas kepala sekolah, guru, penjaga sekolah	Rehabilitasi sedang/berat rumah dinas kepala sekolah, guru, penjaga sekolah	Rehabilitasi Rumah Dinas Guru (RDKS) SD N Cubitu	1	Rancabali						-		50.000.000			50.000.000	Dikbud	Wilayah	PD	M
1 01 xx 16 24	Program Wajib Belajar Pendidikan Dasar Sembilan Tahun	Pemeliharaan rutin/berkala rumah dinas kepala sekolah, guru, penjaga sekolah	Rehabilitasi sedang/berat rumah dinas kepala sekolah, guru, penjaga sekolah	Rehabilitasi Rumah Dinas Guru (RDKS) SD N Indragiri 01	1	Rancabali						-		50.000.000			50.000.000	Dikbud	Wilayah	PD	M
1 01 xx 16 24	Program Wajib Belajar Pendidikan Dasar Sembilan Tahun	Pemeliharaan rutin/berkala rumah dinas kepala sekolah, guru, penjaga sekolah	Rehabilitasi sedang/berat rumah dinas kepala sekolah, guru, penjaga sekolah	Rehabilitasi Rumah Dinas Guru (RDKS) SD N Kanaan	1	Rancabali						-		50.000.000			50.000.000	Dikbud	Wilayah	PD	M
1 01 xx 16 24	Program Wajib Belajar Pendidikan Dasar Sembilan Tahun	Pemeliharaan rutin/berkala rumah dinas kepala sekolah, guru, penjaga sekolah	Rehabilitasi sedang/berat rumah dinas kepala sekolah, guru, penjaga sekolah	Rehabilitasi Rumah Dinas Guru (RDKS) SD N Rancabali	1	Rancabali						-		50.000.000			50.000.000	Dikbud	Wilayah	PD	M
1 01 xx 16 24	Program Wajib Belajar Pendidikan Dasar Sembilan Tahun	Pemeliharaan rutin/berkala rumah dinas kepala sekolah, guru, penjaga sekolah	Rehabilitasi sedang/berat rumah dinas kepala sekolah, guru, penjaga sekolah	Rehabilitasi Rumah Dinas Guru (RDKS) SD N Rancawalini	1	Rancabali						-		50.000.000			50.000.000	Dikbud	Wilayah	PD	M
1 01 xx 16 24	Program Wajib Belajar Pendidikan Dasar Sembilan Tahun	Pemeliharaan rutin/berkala rumah dinas kepala sekolah, guru, penjaga sekolah	Rehabilitasi sedang/berat rumah dinas kepala sekolah, guru, penjaga sekolah	Rehabilitasi Rumah Dinas Guru (RDKS) SD N Sindang Reret	1	Rancabali						-		50.000.000			50.000.000	Dikbud	Wilayah	PD	M
1 01 xx 16 24	Program Wajib Belajar Pendidikan Dasar Sembilan Tahun	Pemeliharaan rutin/berkala rumah dinas kepala sekolah, guru, penjaga sekolah	Rehabilitasi sedang/berat rumah dinas kepala sekolah, guru, penjaga sekolah	Rehabilitasi Rumah Dinas Guru (RDKS) SD N Sindur 01	1	Rancabali						-		50.000.000			50.000.000	Dikbud	Wilayah	PD	M
1 01 xx 16 24	Program Wajib Belajar Pendidikan Dasar Sembilan Tahun	Pemeliharaan rutin/berkala rumah dinas kepala sekolah, guru, penjaga sekolah	Rehabilitasi sedang/berat rumah dinas kepala sekolah, guru, penjaga sekolah	Rehabilitasi Rumah Dinas Guru (RDKS) SD N Sukaati	1	Rancabali						-		50.000.000			50.000.000	Dikbud	Wilayah	PD	M
1 01 xx 16 24	Program Wajib Belajar Pendidikan Dasar Sembilan Tahun	Pemeliharaan rutin/berkala rumah dinas kepala sekolah, guru, penjaga sekolah	Rehabilitasi sedang/berat rumah dinas kepala sekolah, guru, penjaga sekolah	Rehabilitasi Rumah Dinas Guru (RDKS) SD N Sukamanah	1	Rancabali						-		50.000.000			50.000.000	Dikbud	Wilayah	PD	M
1 01 xx 16 24	Program Wajib Belajar Pendidikan Dasar Sembilan Tahun	Pemeliharaan rutin/berkala rumah dinas kepala sekolah, guru, penjaga sekolah	Rehabilitasi sedang/berat rumah dinas kepala sekolah, guru, penjaga sekolah	Rehabilitasi Rumah Dinas Guru (RDKS) SD N Sukaresmi	1	Rancabali						-		50.000.000			50.000.000	Dikbud	Wilayah	PD	M
1 01 xx 16 44	Program Wajib Belajar Pendidikan Dasar Sembilan Tahun	Rehabilitasi sedang/berat ruang kelas sekolah	Rehabilitasi sedang/berat ruang kelas sekolah	Terehabnya SDN Barutunggul 02	2	Rancabali						-		80.000.000			80.000.000	Dikbud	Wilayah	PD	M
1 01 xx 16 44	Program Wajib Belajar Pendidikan Dasar Sembilan Tahun	Rehabilitasi sedang/berat ruang kelas sekolah	Rehabilitasi sedang/berat ruang kelas sekolah	Terehabnya SDN Barutunggul 04	2	Rancabali						-		80.000.000			80.000.000	Dikbud	Wilayah	PD	M
1 01 xx 16 44	Program Wajib Belajar Pendidikan Dasar Sembilan Tahun	Rehabilitasi sedang/berat ruang kelas sekolah	Rehabilitasi sedang/berat ruang kelas sekolah	Terehabnya SDN Cibadak	2	Rancabali						-		80.000.000			80.000.000	Dikbud	Wilayah	PD	M
1 01 xx 16 44	Program Wajib Belajar Pendidikan Dasar Sembilan Tahun	Rehabilitasi sedang/berat ruang kelas sekolah	Rehabilitasi sedang/berat ruang kelas sekolah	Terehabnya SDN Cibuni	2	Rancabali						-		80.000.000			80.000.000	Dikbud	Wilayah	PD	M

Kode Rekening	Program	Kegiatan	Rasionalisasi Kegiatan	Sasaran	Volume	Lokasi		Sumber Pendanaan										SKPD Pelaksana	Pengusul (SKPD/Wilayah)	Keterangan (T/TPD/N)	M/ TM
						Kecamatan	Desa	APBD Kab.				APBD Prov	APBN	CSR	PPP	Usaha Lain Yang Sah	Total				
								P2D	Pembiayaan	SKPD	JUMLAH APBD KAB.										
1	2	3	4	5	6	7	8	9	10	11	12=9+10+11	13	14	15	16	17	18=12+13+14+15+16+17	19	20	21	22
1 01 xx 16 44	Program Wajib Belajar Pendidikan Dasar Sembilan Tahun	Rehabilitasi sedang/berat ruang kelas sekolah	Rehabilitasi sedang/berat ruang kelas sekolah	Terehabnya SDN Cipanganten		Rancabali											0	Dikbud	Wilayah	PD	M
1 01 xx 16 44	Program Wajib Belajar Pendidikan Dasar Sembilan Tahun	Rehabilitasi sedang/berat ruang kelas sekolah	Rehabilitasi sedang/berat ruang kelas sekolah	Terehabnya SDN Ciparay	1	Rancabali							40.000.000				40.000.000	Dikbud	Wilayah	PD	M
1 01 xx 16 44	Program Wajib Belajar Pendidikan Dasar Sembilan Tahun	Rehabilitasi sedang/berat ruang kelas sekolah	Rehabilitasi sedang/berat ruang kelas sekolah	Terehabnya SDN Babakan Jampang 2	2	Rancabali							80.000.000				80.000.000	Dikbud	Wilayah	PD	M
1 01 xx 16 44	Program Wajib Belajar Pendidikan Dasar Sembilan Tahun	Rehabilitasi sedang/berat ruang kelas sekolah	Rehabilitasi sedang/berat ruang kelas sekolah	Terehabnya SDN Indragiri 01	2	Rancabali							80.000.000				80.000.000	Dikbud	Wilayah	PD	M
1 01 xx 16 44	Program Wajib Belajar Pendidikan Dasar Sembilan Tahun	Rehabilitasi sedang/berat ruang kelas sekolah	Rehabilitasi sedang/berat ruang kelas sekolah	Terehabnya SDN Indragiri 02		Rancabali											0	Dikbud	Wilayah	PD	M
1 01 xx 16 44	Program Wajib Belajar Pendidikan Dasar Sembilan Tahun	Rehabilitasi sedang/berat ruang kelas sekolah	Rehabilitasi sedang/berat ruang kelas sekolah	Terehabnya SDN Panundaan 01	4	Rancabali							160.000.000				160.000.000	Dikbud	Wilayah	PD	M
1 01 xx 16 44	Program Wajib Belajar Pendidikan Dasar Sembilan Tahun	Rehabilitasi sedang/berat ruang kelas sekolah	Rehabilitasi sedang/berat ruang kelas sekolah	Terehabnya SDN Pasirluhur	2	Rancabali							80.000.000				80.000.000	Dikbud	Wilayah	PD	M
1 01 xx 16 44	Program Wajib Belajar Pendidikan Dasar Sembilan Tahun	Rehabilitasi sedang/berat ruang kelas sekolah	Rehabilitasi sedang/berat ruang kelas sekolah	Terehabnya SDN Patengan	3	Rancabali							120.000.000				120.000.000	Dikbud	Wilayah	PD	M
1 01 xx 16 44	Program Wajib Belajar Pendidikan Dasar Sembilan Tahun	Rehabilitasi sedang/berat ruang kelas sekolah	Rehabilitasi sedang/berat ruang kelas sekolah	Terehabnya SDN Sindur 01	2	Rancabali							80.000.000				80.000.000	Dikbud	Wilayah	PD	M
1 01 xx 16 44	Program Wajib Belajar Pendidikan Dasar Sembilan Tahun	Rehabilitasi sedang/berat ruang kelas sekolah	Rehabilitasi sedang/berat ruang kelas sekolah	Terehabnya SDN Sukaati	3	Rancabali							120.000.000				120.000.000	Dikbud	Wilayah	PD	M
1 01 xx 16 44	Program Wajib Belajar Pendidikan Dasar Sembilan Tahun	Rehabilitasi sedang/berat ruang kelas sekolah	Rehabilitasi sedang/berat ruang kelas sekolah	Terehabnya SDN Sukamanah	2	Rancabali							80.000.000				80.000.000	Dikbud	Wilayah	PD	M
1 01 xx 16 44	Program Wajib Belajar Pendidikan Dasar Sembilan Tahun	Rehabilitasi sedang/berat ruang kelas sekolah	Rehabilitasi sedang/berat ruang kelas sekolah	Terehabnya SDN Sukaresmi	1	Rancabali							80.000.000				80.000.000	Dikbud	Wilayah	PD	M
1 01 xx 16 44	Program Wajib Belajar Pendidikan Dasar Sembilan Tahun	Rehabilitasi sedang/berat ruang kelas sekolah	Rehabilitasi sedang/berat ruang kelas sekolah	Terlaksananya Rehab SMP N 1 Rancabali	2	Rancabali							100.000.000				100.000.000	Dikbud	Wilayah	PD	M
1 01 xx 16 44	Program Wajib Belajar Pendidikan Dasar Sembilan Tahun	Rehabilitasi sedang/berat ruang kelas sekolah	Rehabilitasi sedang/berat ruang kelas sekolah	Terlaksananya Rehab SMP N 2 Rancabali	2	Rancabali							100.000.000				100.000.000	Dikbud	Wilayah	PD	M
1 01 xx 16 03	Program Wajib Belajar Pendidikan Dasar Sembilan Tahun	Penambahan ruang kelas sekolah	Penambahan ruang kelas baru SMP/MTS/SMPLB	Terlaksananya RKB SMPn 1 Rancabali	2	Rancabali							100.000.000				100.000.000	Dikbud	Wilayah	PD	M
1 01 xx 16 03	Program Wajib Belajar Pendidikan Dasar Sembilan Tahun	Penambahan ruang kelas sekolah	Penambahan ruang kelas sekolah	Terlaksananya TRK/Bertingkat SDN BABAKANJAMPANG 01	2	Rancabali							150.000.000				150.000.000	Dikbud	Wilayah	PD	M
1 01 xx 16 19	Program Wajib Belajar Pendidikan Dasar Sembilan Tahun	Pengadaan mebeluer sekolah	Pengadaan mebeluer sekolah	Pengadaan mebeluair SD Negeri Cangkung II	1	Rancaekek				8.500.000	8.500.000						8.500.000	Dikbud	Wilayah	PD	M
1 01 xx 16 19	Program Wajib Belajar Pendidikan Dasar Sembilan Tahun	Pengadaan mebeluer sekolah	Pengadaan mebeluer sekolah	Pengadaan mebeluair SD Negeri Cangkung III	1	Rancaekek				8.500.000	8.500.000						8.500.000	Dikbud	Wilayah	PD	M
1 01 xx 16 19	Program Wajib Belajar Pendidikan Dasar Sembilan Tahun	Pengadaan mebeluer sekolah	Pengadaan mebeluer sekolah	Pengadaan mebeluair SD Negeri Karapiak 1	2	Rancaekek				17.000.000	17.000.000						17.000.000	Dikbud	Wilayah	PD	M
1 01 xx 16 19	Program Wajib Belajar Pendidikan Dasar Sembilan Tahun	Pengadaan mebeluer sekolah	Pengadaan mebeluer sekolah	Pengadaan mebeluair SD Negeri Karapiak 11	1	Rancaekek				8.500.000	8.500.000						8.500.000	Dikbud	Wilayah	PD	M
1 01 xx 16 19	Program Wajib Belajar Pendidikan Dasar Sembilan Tahun	Pengadaan mebeluer sekolah	Pengadaan mebeluer sekolah	Pengadaan mebeluair SD Negeri BJ Salam I	1	Rancaekek				8.500.000	8.500.000						8.500.000	Dikbud	Wilayah	PD	M
1 01 xx 16 19	Program Wajib Belajar Pendidikan Dasar Sembilan Tahun	Pengadaan mebeluer sekolah	Pengadaan mebeluer sekolah	Pengadaan mebeluair SD Negeri BJ Salam II	1	Rancaekek				8.500.000	8.500.000						8.500.000	Dikbud	Wilayah	PD	M
1 01 xx 16 19	Program Wajib Belajar Pendidikan Dasar Sembilan Tahun	Pengadaan mebeluer sekolah	Pengadaan mebeluer sekolah	Pengadaan mebeluair SD Negeri BJ Salam III	2	Rancaekek				17.000.000	17.000.000						17.000.000	Dikbud	Wilayah	PD	M
1 01 xx 16 19	Program Wajib Belajar Pendidikan Dasar Sembilan Tahun	Pengadaan mebeluer sekolah	Pengadaan mebeluer sekolah	Pengadaan mebeluair SD Negeri Bojongsalam I	2	Rancaekek				17.000.000	17.000.000						17.000.000	Dikbud	Wilayah	PD	M
1 01 xx 16 19	Program Wajib Belajar Pendidikan Dasar Sembilan Tahun	Pengadaan mebeluer sekolah	Pengadaan mebeluer sekolah	Pengadaan mebeluair SD Negeri Bojongsalam II	2	Rancaekek				17.000.000	17.000.000						17.000.000	Dikbud	Wilayah	PD	M

Kode Rekening	Program	Kegiatan	Rasionalisasi Kegiatan	Sasaran	Volume	Lokasi		Sumber Pendanaan										SKPD Pelaksana	Pengusul (SKPD/Wilayah)	Keterangan (T/PPD/N)	M/ TM
						Kecamatan	Desa	APBD Kab.				APBD Prov	APBN	CSR	PPP	Usaha Lain Yang Sah	Total				
								P2D	Pembiayaan	SKPD	JUMLAH APBD KAB.										
1	2	3	4	5	6	7	8	9	10	11	12=9+10+11	13	14	15	16	17	18=12+13+14+15+16+17	19	20	21	22
1 01 xx 16 19	Program Wajib Belajar Pendidikan Dasar Sembilan Tahun	Pengadaan mebelur sekolah	Pengadaan mebelur sekolah	Pengadaan mebelur SD Negeri Bojongsalam III	2	Rancaekek				17.000.000	17.000.000						17.000.000	Dikbud	Wilayah	PD	M
1 01 xx 16 19	Program Wajib Belajar Pendidikan Dasar Sembilan Tahun	Pengadaan mebelur sekolah	Pengadaan mebelur sekolah	Pengadaan mebelur SD Negeri Buah Dua	2	Rancaekek				17.000.000	17.000.000						17.000.000	Dikbud	Wilayah	PD	M
1 01 xx 16 19	Program Wajib Belajar Pendidikan Dasar Sembilan Tahun	Pengadaan mebelur sekolah	Pengadaan mebelur sekolah	Pengadaan mebelur SD Negeri Cangkuang I	1	Rancaekek				8.500.000	8.500.000						8.500.000	Dikbud	Wilayah	PD	M
1 01 xx 16 19	Program Wajib Belajar Pendidikan Dasar Sembilan Tahun	Pengadaan mebelur sekolah	Pengadaan mebelur sekolah	Pengadaan mebelur SD Negeri Cangkuang II	1	Rancaekek				8.500.000	8.500.000						8.500.000	Dikbud	Wilayah	PD	M
1 01 xx 16 19	Program Wajib Belajar Pendidikan Dasar Sembilan Tahun	Pengadaan mebelur sekolah	Pengadaan mebelur sekolah	Pengadaan mebelur SD Negeri Cangkuang III	1	Rancaekek				8.500.000	8.500.000						8.500.000	Dikbud	Wilayah	PD	M
1 01 xx 16 19	Program Wajib Belajar Pendidikan Dasar Sembilan Tahun	Pengadaan mebelur sekolah	Pengadaan mebelur sekolah	Pengadaan mebelur SD Negeri Karapiak I	2	Rancaekek				17.000.000	17.000.000						17.000.000	Dikbud	Wilayah	PD	M
1 01 xx 16 19	Program Wajib Belajar Pendidikan Dasar Sembilan Tahun	Pengadaan mebelur sekolah	Pengadaan mebelur sekolah	Pengadaan mebelur SD Negeri Karapiak II	2	Rancaekek				17.000.000	17.000.000						17.000.000	Dikbud	Wilayah	PD	M
1 01 xx 16 19	Program Wajib Belajar Pendidikan Dasar Sembilan Tahun	Pengadaan mebelur sekolah	Pengadaan mebelur sekolah	Pengadaan mebelur SD Negeri Leuwilayang	1	Rancaekek				8.500.000	8.500.000						8.500.000	Dikbud	Wilayah	PD	M
1 01 xx 16 19	Program Wajib Belajar Pendidikan Dasar Sembilan Tahun	Pengadaan mebelur sekolah	Pengadaan mebelur sekolah	Pengadaan mebelur SD Negeri Leuwilayang	2	Rancaekek				17.000.000	17.000.000						17.000.000	Dikbud	Wilayah	PD	M
1 01 xx 16 19	Program Wajib Belajar Pendidikan Dasar Sembilan Tahun	Pengadaan mebelur sekolah	Pengadaan mebelur sekolah	Pengadaan mebelur SD Negeri Linggar 1	1	Rancaekek				8.500.000	8.500.000						8.500.000	Dikbud	Wilayah	PD	M
1 01 xx 16 19	Program Wajib Belajar Pendidikan Dasar Sembilan Tahun	Pengadaan mebelur sekolah	Pengadaan mebelur sekolah	Pengadaan mebelur SD Negeri Linggar 3	2	Rancaekek				17.000.000	17.000.000						17.000.000	Dikbud	Wilayah	PD	M
1 01 xx 16 19	Program Wajib Belajar Pendidikan Dasar Sembilan Tahun	Pengadaan mebelur sekolah	Pengadaan mebelur sekolah	Pengadaan mebelur SD Negeri Linggar III	1	Rancaekek				8.500.000	8.500.000						8.500.000	Dikbud	Wilayah	PD	M
1 01 xx 16 19	Program Wajib Belajar Pendidikan Dasar Sembilan Tahun	Pengadaan mebelur sekolah	Pengadaan mebelur sekolah	Pengadaan mebelur SD Negeri Nanjungmekar	1	Rancaekek				8.500.000	8.500.000						8.500.000	Dikbud	Wilayah	PD	M
1 01 xx 16 19	Program Wajib Belajar Pendidikan Dasar Sembilan Tahun	Pengadaan mebelur sekolah	Pengadaan mebelur sekolah	Pengadaan mebelur SD Negeri Nanjungmekar	2	Rancaekek				17.000.000	17.000.000						17.000.000	Dikbud	Wilayah	PD	M
1 01 xx 16 19	Program Wajib Belajar Pendidikan Dasar Sembilan Tahun	Pengadaan mebelur sekolah	Pengadaan mebelur sekolah	Pengadaan mebelur SD Negeri Sukamanah	2	Rancaekek				17.000.000	17.000.000						17.000.000	Dikbud	Wilayah	PD	M
1 01 xx 16 19	Program Wajib Belajar Pendidikan Dasar Sembilan Tahun	Pengadaan mebelur sekolah	Pengadaan mebelur sekolah	Pengadaan mebelur SD Negeri VI Rancaekek	2	Rancaekek				17.000.000	17.000.000						17.000.000	Dikbud	Wilayah	PD	M
1 01 xx 16 19	Program Wajib Belajar Pendidikan Dasar Sembilan Tahun	Pengadaan mebelur sekolah	Pengadaan mebelur sekolah	Pengadaan mebelur SDN Linggar I	2	Rancaekek				17.000.000	17.000.000						17.000.000	Dikbud	Wilayah	PD	M
1 01 xx 16 19	Program Wajib Belajar Pendidikan Dasar Sembilan Tahun	Pengadaan mebelur sekolah	Pengadaan mebelur sekolah	Bantuan Mebelur SMP N 1 Rancaekek	2	Rancaekek					-		17.000.000				17.000.000	Dikbud	Wilayah	PD	M
1 01 xx 15 14	Program Pendidikan Anak Usia Dini	Pembangunan sarana air bersih dan sanitary		Pembangunan WC siswa SMPN 1 Rancaekek	2	Rancaekek				40.000.000	40.000.000						40.000.000	Dikbud	Wilayah	PD	M
1 01 xx 16 19	Program Wajib Belajar Pendidikan Dasar Sembilan Tahun	Pengadaan mebelur sekolah	Pengadaan mebelur sekolah	Bantuan Mebelur SMP N 2 Rancaekek	2	Rancaekek					-		17.000.000				17.000.000	Dikbud	Wilayah	PD	M
1 01 xx 15 14	Program Pendidikan Anak Usia Dini	Pembangunan sarana air bersih dan sanitary		Pembangunan WC siswa SMPN 2 Rancaekek	2	Rancaekek				40.000.000	40.000.000						40.000.000	Dikbud	Wilayah	PD	M
1 01 xx 16 19	Program Wajib Belajar Pendidikan Dasar Sembilan Tahun	Pengadaan mebelur sekolah	Pengadaan mebelur sekolah	Bantuan Mebelur SMP N 3 Rancaekek	2	Rancaekek					-		17.000.000				17.000.000	Dikbud	Wilayah	PD	M
1 01 xx 15 14	Program Pendidikan Anak Usia Dini	Pembangunan sarana air bersih dan sanitary		Pembangunan WC siswa SMPN 3 Rancaekek	2	Rancaekek				40.000.000	40.000.000						40.000.000	Dikbud	Wilayah	PD	M
1 01 xx 17 03	Program Pendidikan Menengah	Penambahan ruang kelas sekolah	Penambahan ruang kelas sekolah	Penambahan Ruang Kelas Sekolah SMAN 1 Rancaekek	2	Rancaekek					-		100.000.000				100.000.000	Dikbud	Wilayah	PD	M
1 01 xx 17 14	Program Pendidikan Menengah	Pembangunan sarana air bersih dan sanitary		Pembangunan WC siswa SMAN 1 Rancaekek	2	Rancaekek				40.000.000	40.000.000						40.000.000	Dikbud	Wilayah	PD	M

Kode Rekening	Program	Kegiatan	Rasionalisasi Kegiatan	Sasaran	Volume	Lokasi		Sumber Pendanaan										SKPD Pelaksana	Pengusul (SKPD/Wilayah)	Keterangan (T/PPD/N)	M/ TM
						Kecamatan	Desa	APBD Kab.				APBD Prov	APBN	CSR	PPP	Usaha Lain Yang Sah	Total				
								P2D	Pembiayaan	SKPD	JUMLAH APBD KAB.										
1	2	3	4	5	6	7	8	9	10	11	12=9+10+11	13	14	15	16	17	18=12+13+14+15+16+17	19	20	21	22
1 01 xx 17 03	Program Pendidikan Menengah	Penambahan ruang kelas sekolah	Penambahan ruang kelas sekolah	Penambahan Ruang Kelas SekolahSMKN 1 Rancaekek	2	Rancaekek							100.000.000				100.000.000	Dikbud	Wilayah	PD	M
1 01 xx 17 14	Program Pendidikan Menengah	Pembangunan sarana air bersih dan sanitary		Pembangunan WC siswa SMKN 1 Rancaekek	2	Rancaekek				40.000.000	40.000.000						40.000.000	Dikbud	Wilayah	PD	M
1 01 xx 16 19	Program Wajib Belajar Pendidikan Dasar Sembilan Tahun	Pengadaan mebeluer sekolah	Pengadaan mebeluer sekolah	Pengadaan mebeluer sekolahSMAN Rancaekek	2	Rancaekek							17.000.000				17.000.000	Dikbud	Wilayah	PD	M
1 01 xx 16 19	Program Wajib Belajar Pendidikan Dasar Sembilan Tahun	Pengadaan mebeluer sekolah	Pengadaan mebeluer sekolah	Pengadaan mebeluer sekolahSMKN Rancaekek	2	Rancaekek							17.000.000				17.000.000	Dikbud	Wilayah	PD	M
1 01 xx 17 44	Program Pendidikan Menengah	Rehabilitasi sedang/berat ruang kelas sekolah	Pemeliharaan rutin/berkala ruang kelas sekolah	Rehab SMAN 1 Rancaekek	2	Rancaekek							100.000.000				100.000.000	Dikbud	Wilayah	PD	M
1 01 xx 17 44	Program Pendidikan Menengah	Rehabilitasi sedang/berat ruang kelas sekolah	Pemeliharaan rutin/berkala ruang kelas sekolah	Rehab SMKN 1 Rancaekek	2	Rancaekek							100.000.000				100.000.000	Dikbud	Wilayah	PD	M
1 01 xx 16 44	Program Wajib Belajar Pendidikan Dasar Sembilan Tahun	Rehabilitasi sedang/berat ruang kelas sekolah	Rehabilitasi sedang/berat ruang kelas sekolah	Terehabnya SDN Karapiak I	2	Rancaekek							80.000.000				80.000.000	Dikbud	Wilayah	PD	M
1 01 xx 16 44	Program Wajib Belajar Pendidikan Dasar Sembilan Tahun	Rehabilitasi sedang/berat ruang kelas sekolah	Rehabilitasi sedang/berat ruang kelas sekolah	Terehabnya SDN Linggar 2	2	Rancaekek							80.000.000				80.000.000	Dikbud	Wilayah	PD	M
1 01 xx 16 44	Program Wajib Belajar Pendidikan Dasar Sembilan Tahun	Rehabilitasi sedang/berat ruang kelas sekolah	Rehabilitasi sedang/berat ruang kelas sekolah	Terehabnya SDN Rancaekek 7	2	Rancaekek							80.000.000				80.000.000	Dikbud	Wilayah	PD	M
1 01 xx 16 44	Program Wajib Belajar Pendidikan Dasar Sembilan Tahun	Rehabilitasi sedang/berat ruang kelas sekolah	Rehabilitasi sedang/berat ruang kelas sekolah	Terehabnya SDN Rancakendal	2	Rancaekek							80.000.000				80.000.000	Dikbud	Wilayah	PD	M
1 01 xx 16 44	Program Wajib Belajar Pendidikan Dasar Sembilan Tahun	Rehabilitasi sedang/berat ruang kelas sekolah	Rehabilitasi sedang/berat ruang kelas sekolah	Terlaksananya Rehab SMP N 1 Rancaekek	2	Rancaekek							100.000.000				100.000.000	Dikbud	Wilayah	PD	M
1 01 xx 16 44	Program Wajib Belajar Pendidikan Dasar Sembilan Tahun	Rehabilitasi sedang/berat ruang kelas sekolah	Rehabilitasi sedang/berat ruang kelas sekolah	Terlaksananya Rehab SMP N 2 Rancaekek	2	Rancaekek							100.000.000				100.000.000	Dikbud	Wilayah	PD	M
1 01 xx 16 44	Program Wajib Belajar Pendidikan Dasar Sembilan Tahun	Rehabilitasi sedang/berat ruang kelas sekolah	Rehabilitasi sedang/berat ruang kelas sekolah	Terlaksananya Rehab SMP N 3 Rancaekek	2	Rancaekek							100.000.000				100.000.000	Dikbud	Wilayah	PD	M
1 01 xx 16 03	Program Wajib Belajar Pendidikan Dasar Sembilan Tahun	Penambahan ruang kelas sekolah	Penambahan ruang kelas sekolah	Terlaksananya TRK/Bertingkat SDN KENCANA INDAH II	4	Rancaekek							300.000.000				300.000.000	Dikbud	Wilayah	PD	M
1 01 xx 16 19	Program Wajib Belajar Pendidikan Dasar Sembilan Tahun	Pengadaan mebeluer sekolah	Pengadaan mebeluer sekolah	Mebeulair SDN Bojoing Bubu I	2	Solokanjeruk				17.000.000	17.000.000						17.000.000	Dikbud	Wilayah	PD	M
1 01 xx 16 19	Program Wajib Belajar Pendidikan Dasar Sembilan Tahun	Pengadaan mebeluer sekolah	Pengadaan mebeluer sekolah	Mebeulair SDN Patrol I	2	Solokanjeruk				17.000.000	17.000.000						17.000.000	Dikbud	Wilayah	PD	M
1 01 xx 16 19	Program Wajib Belajar Pendidikan Dasar Sembilan Tahun	Pengadaan mebeluer sekolah	Pengadaan mebeluer sekolah	Mebeulair SDN Rancaating I	2	Solokanjeruk				17.000.000	17.000.000						17.000.000	Dikbud	Wilayah	PD	M
1 01 xx 16 19	Program Wajib Belajar Pendidikan Dasar Sembilan Tahun	Pengadaan mebeluer sekolah	Pengadaan mebeluer sekolah	Mebeulair SDN Rancaating II	2	Solokanjeruk				17.000.000	17.000.000						17.000.000	Dikbud	Wilayah	PD	M
1 01 xx 16 19	Program Wajib Belajar Pendidikan Dasar Sembilan Tahun	Pengadaan mebeluer sekolah	Pengadaan mebeluer sekolah	Mebeulair SDN Sukamanah II	2	Solokanjeruk				17.000.000	17.000.000						17.000.000	Dikbud	Wilayah	PD	M
1 01 xx 16 19	Program Wajib Belajar Pendidikan Dasar Sembilan Tahun	Pengadaan mebeluer sekolah	Pengadaan mebeluer sekolah	Pengadaan mebeluer sekolahSMAN Solokanjeruk	2	Solokanjeruk							17.000.000				17.000.000	Dikbud	Wilayah	PD	M
1 01 xx 16 19	Program Wajib Belajar Pendidikan Dasar Sembilan Tahun	Pengadaan mebeluer sekolah	Pengadaan mebeluer sekolah	Bantuan Mebeulair SMP N 1 Solokanjeruk	2	Solokanjeruk							17.000.000				17.000.000	Dikbud	Wilayah	PD	M
1 01 xx 16 24	Program Wajib Belajar Pendidikan Dasar Sembilan Tahun	Pemeliharaan rutin/berkala rumah dinas kepala sekolah, guru, penjaga sekolah	Pembangunan rumah dinas kepala sekolah, guru, penjaga sekolah	Rumah Pejaga Sekolah SDN Jeruknipis		Solokanjeruk											0	Dikbud	Wilayah	PD	M
1 01 xx 17 03	Program Pendidikan Menengah	Penambahan ruang kelas sekolah	Penambahan ruang kelas sekolah	Tambah Lokal SMA Negeri Solokan Jeruk	1	Solokanjeruk							50.000.000				50.000.000	Dikbud	Wilayah	PD	M
1 01 xx 16 44	Program Wajib Belajar Pendidikan Dasar Sembilan Tahun	Rehabilitasi sedang/berat ruang kelas sekolah	Rehabilitasi sedang/berat ruang kelas sekolah	Terehabnya SDN Gambiang	1	Solokanjeruk							40.000.000				40.000.000	Dikbud	Wilayah	PD	M
1 01 xx 16 44	Program Wajib Belajar Pendidikan Dasar Sembilan Tahun	Rehabilitasi sedang/berat ruang kelas sekolah	Rehabilitasi sedang/berat ruang kelas sekolah	Terehabnya SDN Patrol I	1	Solokanjeruk							40.000.000				40.000.000	Dikbud	Wilayah	PD	M
1 01 xx 16 44	Program Wajib Belajar Pendidikan Dasar Sembilan Tahun	Rehabilitasi sedang/berat ruang kelas sekolah	Rehabilitasi sedang/berat ruang kelas sekolah	Terehabnya SDN Rancalongong I		Solokanjeruk											0	Dikbud	Wilayah	PD	M

Kode Rekening	Program	Kegiatan	Rasionalisasi Kegiatan	Sasaran	Volume	Lokasi		Sumber Pendanaan										SKPD Pelaksana	Pengusul (SKPD/Wilayah)	Keterangan (T/PPD/N)	M/ TM
						Kecamatan	Desa	APBD Kab.				APBD Prov	APBN	CSR	PPP	Usaha Lain Yang Sah	Total				
								P2D	Pembiayaan	SKPD	JUMLAH APBD KAB.										
1	2	3	4	5	6	7	8	9	10	11	12=9+10+11	13	14	15	16	17	18=12+13+14+15+16+17	19	20	21	22
1 01 xx 16 44	Program Wajib Belajar Pendidikan Dasar Sembilan Tahun	Rehabilitasi sedang/berat ruang kelas sekolah		Terehabnya SDN Rancakasumba 1	1	Solokanjeruk											40.000.000	Dikbud	Wilayah	PD	M
1 01 xx 16 44	Program Wajib Belajar Pendidikan Dasar Sembilan Tahun	Rehabilitasi sedang/berat ruang kelas sekolah	Rehabilitasi sedang/berat ruang kelas sekolah	Terehabnya SDN Solokanjeruk 3	2	Solokanjeruk											80.000.000	Dikbud	Wilayah	PD	M
1 01 xx 16 44	Program Wajib Belajar Pendidikan Dasar Sembilan Tahun	Rehabilitasi sedang/berat ruang kelas sekolah	Rehabilitasi sedang/berat ruang kelas sekolah	Terehabnya SDN Solokanjeruk 4	2	Solokanjeruk											80.000.000	Dikbud	Wilayah	PD	M
1 01 xx 16 44	Program Wajib Belajar Pendidikan Dasar Sembilan Tahun	Rehabilitasi sedang/berat ruang kelas sekolah	Rehabilitasi sedang/berat ruang kelas sekolah	Terehabnya SDN Solokanjeruk 1	2	Solokanjeruk											80.000.000	Dikbud	Wilayah	PD	M
1 01 xx 16 44	Program Wajib Belajar Pendidikan Dasar Sembilan Tahun	Rehabilitasi sedang/berat ruang kelas sekolah	Rehabilitasi sedang/berat ruang kelas sekolah	Terehabnya SDN Sukamanah 2	1	Solokanjeruk											40.000.000	Dikbud	Wilayah	PD	M
1 01 xx 16 44	Program Wajib Belajar Pendidikan Dasar Sembilan Tahun	Rehabilitasi sedang/berat ruang kelas sekolah	Rehabilitasi sedang/berat ruang kelas sekolah	Terehabnya SDN Sukamanah 3	1	Solokanjeruk											40.000.000	Dikbud	Wilayah	PD	M
1 01 xx 16 44	Program Wajib Belajar Pendidikan Dasar Sembilan Tahun	Rehabilitasi sedang/berat ruang kelas sekolah	Rehabilitasi sedang/berat ruang kelas sekolah	Terehabnya SDN Sukamanah 4	1	Solokanjeruk											40.000.000	Dikbud	Wilayah	PD	M
1 01 xx 16 44	Program Wajib Belajar Pendidikan Dasar Sembilan Tahun	Rehabilitasi sedang/berat ruang kelas sekolah	Rehabilitasi sedang/berat ruang kelas sekolah	Terehabnya SDN Sukamulya	1	Solokanjeruk											40.000.000	Dikbud	Wilayah	PD	M
1 01 xx 16 44	Program Wajib Belajar Pendidikan Dasar Sembilan Tahun	Rehabilitasi sedang/berat ruang kelas sekolah	Rehabilitasi sedang/berat ruang kelas sekolah	Terehabnya SDN Tawang Heman 2	1	Solokanjeruk											40.000.000	Dikbud	Wilayah	PD	M
1 01 xx 16 44	Program Wajib Belajar Pendidikan Dasar Sembilan Tahun	Rehabilitasi sedang/berat ruang kelas sekolah	Rehabilitasi sedang/berat ruang kelas sekolah	Terehabnya SDN Tawang Heman 1	1	Solokanjeruk											40.000.000	Dikbud	Wilayah	PD	M
1 01 xx 16 44	Program Wajib Belajar Pendidikan Dasar Sembilan Tahun	Rehabilitasi sedang/berat ruang kelas sekolah	Rehabilitasi sedang/berat ruang kelas sekolah	Terehabnya SDN Tawangheman 1	4	Solokanjeruk											160.000.000	Dikbud	Wilayah	PD	M
1 01 xx 16 44	Program Wajib Belajar Pendidikan Dasar Sembilan Tahun	Rehabilitasi sedang/berat ruang kelas sekolah	Rehabilitasi sedang/berat ruang kelas sekolah	Terlaksananya Rehab SMPN 1 Solokanjeruk	2	Solokanjeruk											100.000.000	Dikbud	Wilayah	PD	M
1 01 xx 16 03	Program Wajib Belajar Pendidikan Dasar Sembilan Tahun	Penambahan ruang kelas sekolah	Penambahan ruang kelas baru SMP/MTS/SMPLB	Terlaksananya RKB SMP N Solokanjeruk	1	Solokanjeruk											50.000.000	Dikbud	Wilayah	PD	M
1 01 xx 16 03	Program Wajib Belajar Pendidikan Dasar Sembilan Tahun	Penambahan ruang kelas sekolah	Penambahan ruang kelas sekolah	Terlaksananya TRK/Bertingkat SDN Rancalongong II		Solokanjeruk											0	Dikbud	Wilayah	PD	M
1 01 xx 16 03	Program Wajib Belajar Pendidikan Dasar Sembilan Tahun	Penambahan ruang kelas sekolah		Terlaksananya TRK/Bertingkat SDN Rancalongong I	2	Solokanjeruk											150.000.000	Dikbud	Wilayah	PD	M
1 01 xx 16 19	Program Wajib Belajar Pendidikan Dasar Sembilan Tahun	Pengadaan mebeluer sekolah	Pengadaan mebeluer sekolah	Pengadaan Mebeulair : SDN Pamoyanan	1	Soreang				8.500.000	8.500.000						8.500.000	Dikbud	Wilayah	PD	M
1 01 xx 16 19	Program Wajib Belajar Pendidikan Dasar Sembilan Tahun	Pengadaan mebeluer sekolah	Pengadaan mebeluer sekolah	Pengadaan Mebeulair : SDN Panyirapan I	4	Soreang				34.000.000	34.000.000						34.000.000	Dikbud	Wilayah	PD	M
1 01 xx 16 19	Program Wajib Belajar Pendidikan Dasar Sembilan Tahun	Pengadaan mebeluer sekolah	Pengadaan mebeluer sekolah	Pengadaan Mebeulair : SDN Sarilamping	1	Soreang				8.500.000	8.500.000						8.500.000	Dikbud	Wilayah	PD	M
1 01 xx 16 19	Program Wajib Belajar Pendidikan Dasar Sembilan Tahun	Pengadaan mebeluer sekolah	Pengadaan mebeluer sekolah	Pengadaan Mebeulair : SDN Sukajadi	1	Soreang				8.500.000	8.500.000						8.500.000	Dikbud	Wilayah	PD	M
1 01 xx 16 19	Program Wajib Belajar Pendidikan Dasar Sembilan Tahun	Pengadaan mebeluer sekolah	Pengadaan mebeluer sekolah	Pengadaan Mebeulair : SDN Cukanghaur	2	Soreang				17.000.000	17.000.000						17.000.000	Dikbud	Wilayah	PD	M
1 01 xx 16 19	Program Wajib Belajar Pendidikan Dasar Sembilan Tahun	Pengadaan mebeluer sekolah	Pengadaan mebeluer sekolah	Pengadaan Mebeulair : SDN Padasuka I	2	Kutawaringin				17.000.000	17.000.000						17.000.000	Dikbud	Wilayah	PD	M
1 01 xx 16 44	Program Wajib Belajar Pendidikan Dasar Sembilan Tahun	Rehabilitasi sedang/berat ruang kelas sekolah	Rehabilitasi sedang/berat ruang kelas sekolah	Terehabnya SDN Cukanghaur	2	Soreang				80.000.000	80.000.000						80.000.000	Dikbud	Wilayah	PD	M
1 01 xx 16 44	Program Wajib Belajar Pendidikan Dasar Sembilan Tahun	Rehabilitasi sedang/berat ruang kelas sekolah	Rehabilitasi sedang/berat ruang kelas sekolah	Terehabnya SDN Cibolang	2	Soreang				80.000.000	80.000.000						80.000.000	Dikbud	Wilayah	PD	M
1 01 xx 16 44	Program Wajib Belajar Pendidikan Dasar Sembilan Tahun	Rehabilitasi sedang/berat ruang kelas sekolah	Rehabilitasi sedang/berat ruang kelas sekolah	Terehabnya SDN Legok Jambu	3	Soreang				120.000.000	120.000.000						120.000.000	Dikbud	Wilayah	PD	M
1 01 xx 16 44	Program Wajib Belajar Pendidikan Dasar Sembilan Tahun	Rehabilitasi sedang/berat ruang kelas sekolah	Rehabilitasi sedang/berat ruang kelas sekolah	Terehabnya SDN Pangpipasan	2	Soreang				80.000.000	80.000.000						80.000.000	Dikbud	Wilayah	PD	M
1 01 xx 16 44	Program Wajib Belajar Pendidikan Dasar Sembilan Tahun	Rehabilitasi sedang/berat ruang kelas sekolah	Rehabilitasi sedang/berat ruang kelas sekolah	Terehabnya SDN Panyirapan 1	4	Soreang				160.000.000	160.000.000						160.000.000	Dikbud	Wilayah	PD	M



Kode Rekening	Program	Kegiatan	Rasionalisasi Kegiatan	Sasaran	Volume	Lokasi		Sumber Pendanaan										SKPD Pelaksana	Pengusul (SKPD/Wilayah)	Keterangan (T/TPD/N)	M/ TM
						Kecamatan	Desa	APBD Kab.				APBD Prov	APBN	CSR	PPP	Usaha Lain Yang Sah	Total				
								P2D	Pembiayaan	SKPD	JUMLAH APBD KAB.										
1	2	3	4	5	6	7	8	9	10	11	12=9+10+11	13	14	15	16	17	18=12+13+14+15+16+17	19	20	21	22
1 01 xx 16 19	Program Wajib Belajar Pendidikan Dasar Sembilan Tahun	Pengadaan mebeluer sekolah	Pengadaan mebeluer sekolah	Bantuan Mebeluir SMP N 1 Soreang	2	Soreang							17.000.000				17.000.000	Dikbud	Wilayah	PD	M
1 01 xx 16 19	Program Wajib Belajar Pendidikan Dasar Sembilan Tahun	Pengadaan mebeluer sekolah	Pengadaan mebeluer sekolah	Bantuan Mebeluir SMP N 2 Soreang	2	Kutawaringin							17.000.000				17.000.000	Dikbud	Wilayah	PD	M
1 01 xx 16 19	Program Wajib Belajar Pendidikan Dasar Sembilan Tahun	Pengadaan mebeluer sekolah	Pengadaan mebeluer sekolah	Bantuan Mebeluir SMP N 3 Soreang	2	Soreang							17.000.000				17.000.000	Dikbud	Wilayah	PD	M
1 01 xx 16 19	Program Wajib Belajar Pendidikan Dasar Sembilan Tahun	Pengadaan mebeluer sekolah	Pengadaan mebeluer sekolah	Pengadaan mebeluer sekolahSMAN 1 Soreang	2	Soreang							17.000.000				17.000.000	Dikbud	Wilayah	PD	M
1 01 xx 16 24	Program Wajib Belajar Pendidikan Dasar Sembilan Tahun	Pemeliharaan rutin/berkala rumah dinas kepala sekolah, guru, penjaga sekolah	Rehabilitasi sedang/berat rumah dinas kepala sekolah, guru, penjaga sekolah	Rehab bangunan rumah dinas SD Karamat Mulya II	1	Soreang							50.000.000				50.000.000	Dikbud	Wilayah	PD	M
1 01 xx 16 44	Program Wajib Belajar Pendidikan Dasar Sembilan Tahun	Rehabilitasi sedang/berat ruang kelas sekolah	Rehabilitasi sedang/berat ruang kelas sekolah	Terehabnya SDN Babakan	2	Soreang							80.000.000				80.000.000	Dikbud	Wilayah	PD	M
1 01 xx 16 44	Program Wajib Belajar Pendidikan Dasar Sembilan Tahun	Rehabilitasi sedang/berat ruang kelas sekolah	Rehabilitasi sedang/berat ruang kelas sekolah	Terehabnya SDN Cibiru 2	2	Soreang							80.000.000				80.000.000	Dikbud	Wilayah	PD	M
1 01 xx 16 44	Program Wajib Belajar Pendidikan Dasar Sembilan Tahun	Rehabilitasi sedang/berat ruang kelas sekolah	Rehabilitasi sedang/berat ruang kelas sekolah	Terehabnya SDN Cibiru 1	2	Soreang							80.000.000				80.000.000	Dikbud	Wilayah	PD	M
1 01 xx 16 44	Program Wajib Belajar Pendidikan Dasar Sembilan Tahun	Rehabilitasi sedang/berat ruang kelas sekolah	Rehabilitasi sedang/berat ruang kelas sekolah	Terehabnya SDN Sarilamping	1	Soreang							40.000.000				40.000.000	Dikbud	Wilayah	PD	M
1 01 xx 16 44	Program Wajib Belajar Pendidikan Dasar Sembilan Tahun	Rehabilitasi sedang/berat ruang kelas sekolah	Rehabilitasi sedang/berat ruang kelas sekolah	Terehabnya SDN Karamat Mulya I	3	Soreang							120.000.000				120.000.000	Dikbud	Wilayah	PD	M
1 01 xx 16 44	Program Wajib Belajar Pendidikan Dasar Sembilan Tahun	Rehabilitasi sedang/berat ruang kelas sekolah	Rehabilitasi sedang/berat ruang kelas sekolah	Terehabnya SDN Campaka I	1	Soreang							40.000.000				40.000.000	Dikbud	Wilayah	PD	M
1 01 xx 16 44	Program Wajib Belajar Pendidikan Dasar Sembilan Tahun	Rehabilitasi sedang/berat ruang kelas sekolah	Rehabilitasi sedang/berat ruang kelas sekolah	Terehabnya SDN Lembur Muncang	2	Soreang							80.000.000				80.000.000	Dikbud	Wilayah	PD	M
1 01 xx 16 44	Program Wajib Belajar Pendidikan Dasar Sembilan Tahun	Rehabilitasi sedang/berat ruang kelas sekolah	Rehabilitasi sedang/berat ruang kelas sekolah	Terehabnya SDN Pamoyanan	2	Soreang							80.000.000				80.000.000	Dikbud	Wilayah	PD	M
1 01 xx 16 44	Program Wajib Belajar Pendidikan Dasar Sembilan Tahun	Rehabilitasi sedang/berat ruang kelas sekolah	Rehabilitasi sedang/berat ruang kelas sekolah	Terehabnya SDN Panyirapan 3	4	Soreang							160.000.000				160.000.000	Dikbud	Wilayah	PD	M
1 01 xx 16 44	Program Wajib Belajar Pendidikan Dasar Sembilan Tahun	Rehabilitasi sedang/berat ruang kelas sekolah	Rehabilitasi sedang/berat ruang kelas sekolah	Terehabnya SDN Bojong Koneng	2	Soreang							80.000.000				80.000.000	Dikbud	Wilayah	PD	M
1 01 xx 16 44	Program Wajib Belajar Pendidikan Dasar Sembilan Tahun	Rehabilitasi sedang/berat ruang kelas sekolah	Rehabilitasi sedang/berat ruang kelas sekolah	Terehabnya SDN Sindang Mulya	3	Soreang				40.000.000	40.000.000		80.000.000				120.000.000	Dikbud	Wilayah	PD	M
1 01 xx 16 19	Program Wajib Belajar Pendidikan Dasar Sembilan Tahun	Pengadaan mebeluer sekolah		Pengadaan Mebeluer SDN Parungserab (Cikopo)	2	Soreang				17.000.000	17.000.000						17.000.000	Dikbud	Wilayah	PD	M
1 01 xx 15 14	Program Pendidikan Anak Usia Dini	Pembangunan sarana air bersih dan sanitary		Pembangunan WC siswa SDN Parungserab (Cikopo)	1	Soreang				30.000.000	30.000.000						30.000.000	Dikbud	Wilayah	PD	M
1 01 xx 15 14	Program Pendidikan Anak Usia Dini	Pembangunan sarana air bersih dan sanitary		Pembangunan WC siswa SDN Parungserab 1	1	Soreang				30.000.000	30.000.000						30.000.000	Dikbud	Wilayah	PD	M
1 01 xx 15 14	Program Pendidikan Anak Usia Dini	Pembangunan sarana air bersih dan sanitary		Pembangunan WC siswa SDN Parungserab 3 dan 4	2	Soreang				40.000.000	40.000.000						40.000.000	Dikbud	Wilayah	PD	M
1 01 xx 16 54	Program Wajib Belajar Pendidikan Dasar Sembilan Tahun	Rehabilitasi sedang/berat perpustakaan sekolah	Pembangunan perpustakaan sekolah	Terlaksananya Pembangunan Perpustakaan SMPN 3 Soreang	1	Soreang							50.000.000				50.000.000	Dikbud	Wilayah	PD	M
1 01 xx 16 44	Program Wajib Belajar Pendidikan Dasar Sembilan Tahun	Rehabilitasi sedang/berat ruang kelas sekolah	Rehabilitasi sedang/berat ruang kelas sekolah	Terlaksananya Rehab SMP N 1 Soreang		Soreang											0	Dikbud	Wilayah	PD	M
1 01 xx 15 14	Program Pendidikan Anak Usia Dini	Pembangunan sarana air bersih dan sanitary		Pembangunan WC/Jamban Siswa SMPN 1 Soreang	2	Soreang							80.000.000				80.000.000	Dikbud	Wilayah	PD	M
1 01 xx 16 44	Program Wajib Belajar Pendidikan Dasar Sembilan Tahun	Rehabilitasi sedang/berat ruang kelas sekolah	Rehabilitasi sedang/berat ruang kelas sekolah	Terlaksananya Rehab SMP N 2 Soreang	2	Kutawaringin							100.000.000				100.000.000	Dikbud	Wilayah	PD	M
1 01 xx 15 14	Program Pendidikan Anak Usia Dini	Pembangunan sarana air bersih dan sanitary		Pembangunan WC/Jamban Siswa SMPN 2 Soreang	2	Kutawaringin				40.000.000	40.000.000						40.000.000	Dikbud	Wilayah	PD	M

Kode Rekening	Program	Kegiatan	Rasionalisasi Kegiatan	Sasaran	Volume	Lokasi		Sumber Pendanaan										SKPD Pelaksana	Pengusul (SKPD/Wilayah)	Keterangan (T/PPD/N)	M/ TM
						Kecamatan	Desa	APBD Kab.				APBD Prov	APBN	CSR	PPP	Usaha Lain Yang Sah	Total				
								P2D	Pembiayaan	SKPD	JUMLAH APBD KAB.										
1	2	3	4	5	6	7	8	9	10	11	12=9+10+11	13	14	15	16	17	18=12+13+14+15+16+17	19	20	21	22
1 01 xx 16 44	Program Wajib Belajar Pendidikan Dasar Sembilan Tahun	Rehabilitasi sedang/berat ruang kelas sekolah	Rehabilitasi sedang/berat ruang kelas sekolah	Terlaksananya Rehab SMP N 3 Soreang	2	Soreang					-		100.000.000				100.000.000	Dikbud	Wilayah	PD	M
1 01 xx 16 03	Program Wajib Belajar Pendidikan Dasar Sembilan Tahun	Penambahan ruang kelas sekolah	Penambahan ruang kelas sekolah	Terlaksananya TRK/Bertingkat SDN Cibogor II	2	Soreang					-		150.000.000				150.000.000	Dikbud	Wilayah	PD	M
1 01 xx 16 03	Program Wajib Belajar Pendidikan Dasar Sembilan Tahun	Penambahan ruang kelas sekolah	Penambahan ruang kelas sekolah	Terlaksananya TRK SDN Panirapan III	3	Soreang				120.000.000	120.000.000			-			120.000.000	Dikbud	Wilayah	PD	M
1 01 xx 16 03	Program Wajib Belajar Pendidikan Dasar Sembilan Tahun	Penambahan ruang kelas sekolah	Penambahan ruang kelas sekolah	Terlaksananya TRK/Bertingkat SDN Soreang III	4	Soreang					-		300.000.000				300.000.000	Dikbud	Wilayah	PD	M
1 01 xx 15 58	Program Pendidikan Anak Usia Dini	Pengembangan pendidikan anak usia dini	Pembinaan forum masyarakat peduli masyarakat	Terselenggaranya PAUD/Kober Baitturahman	1	Soreang					-		25.000.000				25.000.000	Dikbud	Wilayah	PD	M
1 01 xx 17 03	Program Pendidikan Menengah	Penambahan ruang kelas sekolah		TRK SMA Soreang	2	Soreang				100.000.000	100.000.000						100.000.000	Dikbud	Wilayah	PD	M
1 01 xx 17 01	Program Pendidikan Menengah	Pembangunan gedung sekolah		Pematangan lahan untuk pembangunan SMKN 1 Soreang		Soreang				100.000.000	100.000.000						100.000.000	Dikbud	Wilayah	PD	M
1 01 xx 17 01	Program Pendidikan Menengah	Pembangunan gedung sekolah		Pengadaan lahan untuk pembangunan SMK		Cimaug				1.400.000.000	1.400.000.000						1.400.000.000	Dikbud	Wilayah	PD	M
1 01 xx 16 69	Program Wajib Belajar Pendidikan Dasar Sembilan Tahun	Pembinaan kelembagaan sekolah dan manajemen sekolah dengan penerapan manajemen berbasis sekolah (MBS) di satuan pendidikan dasar		Pengembangan pendidikan dasar berbasis universalisme		Kab. Bandung				100.000.000	100.000.000		100.000.000		#####		300.000.000	Dikbud	SKPD	PD	M
		Belanja Langsung Program						-	-	47.020.509.400	47.020.509.400		#####		-	#####	90.938.509.400	Dikbud			
		Jumlah Total						-	-	51.617.239.100	51.617.239.100		#####		-	#####	95.535.239.100	Dikbud			
		Jumlah Total BL						#####	#####	539.408.004.203	576.160.533.203	#####	#####	#####	#####	#####	13.057.500.000	#####			









Ket.
21
Program
Program
Program
Program
Program
Program
Program
Program
Program
Program
Program
Program
Program
Program
Program
Program
Program
Program
Program
Program
Program
Program





<b>Ket.</b>
<b>21</b>
Program
Program
Program
Program
Program
Program
Program
Program
Program
Program
Program
Program
Program
Program
Program
Program
Program

<b>Ket.</b>
<b>21</b>
Program
Program
Program
Program
Program
Program
Program
Program
Program
Program
Program
Program
Program
Program
Program
Program
Program
Program
Program
Program
Program



<b>Ket.</b>
<b>21</b>
Program
Program
Program
Program
Program
Program
Program
Program
Program
Program
Program
Program
Program
Program
Program
Program
Program
Program
Program
Program
Program

Ket.
21
Program
Program
Program
Program
Program
Program
Program
Program
Program
Program
Program
Program
Program
Program
Program
Program
Program
Program
Program
Program

<b>Ket.</b>
<b>21</b>
Program
Program
Program
Program
Program
Program
Program
Program
Program
Program
Program
Program
Program
Program
Program
Program
Program
Program
Program

Ket.
21
Program
Program
Program
Program
Program
Program
Program
Program
Program
Program
Program
Program
Program
Program
Program
Program
Program
Program
Program
Program
Program

Ket.
21
Program
Program
Program
Program
Program
Program
Program
Program
Program
Program
Program
Program
Program
Program
Program
Program
Program
Program
Program
Program



<b>Ket.</b>
<b>21</b>
Program
Program
Program
Program
Program
Program
Program
Program
Program
Program
Program
Program
Program
Program
Program
Program
Program
Program
Program
Program

Ket.
21
Program
Program
Program
Program
Program
Program
Program
Program
Program
Program
Program
Program
Program
Program
Program
Program
Program
Program
Program

Ket.
21
Program
Program
Program
Program
Program
Program
Program
Program
Program
Program
Program
Program
Program
Program
Program
Program
Program
Program
Program
Program
Program
Program



Ket.
21
Program
Program
Program
Program
Program
Program
Program
Program
Program
Program
Program
Program
Program
Program
Program
Program
Program
Program
Program
Program
Program

Ket.
21
Program
Program
Program
Program
Program
Program
Program
Program
Program
Program
Program
Program
Program
Program
Program
Program
Program
Program
Program
Program
Program

<b>Ket.</b>
<b>21</b>
Program
Program
Program
Program
Program
Program
Program
Program
Program
Program
Program
Program
Program
Program
Program
Program
Program
Program
Program
Program
Program
Program
Program

<b>Ket.</b>
<b>21</b>
Program
Program
Program
Program
Program
Program
Program
Program
Program
Program
Program
Program
Program
Program
Program
Program
Program
Program
Program
Program



<b>Ket.</b>
<b>21</b>
Program
Program
Program
Program
Program
Program
Program
Program
Program
Program
Program
Program
Program
Program
Program
Program
Program
Program
Program
Program
Program
Program

Ket.
21
Rutin
Rutin
Rutin
Rutin
Rutin
Rutin
Rutin
Rutin
Rutin
Rutin
Rutin
Rutin
Rutin
Rutin
Rutin
Rutin
Rutin
Rutin
Rutin
Rutin
Rutin
Rutin
Rutin
Program
Program

Ket.
21
Program
Program
Program
Program
Program
Program
Program
Program
Program
Program
Program
Program
Program
Program

Ket.
21
Program
Program
Program
Program
Program
Program
Program
Program
Program
Program
Program
Program
Program
Program

Ket.
21
Program
Program
Program
Program
Program
Program
Program
Program
Program
Program
Program
Program
Program
Program

Ket.
21
Program
Program
Program
Program
Program
Program
Program
Program
Program
Program
Program
Program
Program
Program
Program
Program
Program
Program
Program

<b>Ket.</b>
<b>21</b>
Program
Program
Program
Program
Rutin
Rutin
Rutin
Rutin
Rutin
Rutin
Rutin
Rutin
Rutin
Rutin
Rutin
Rutin
Rutin
Rutin
Rutin
Rutin
Rutin
Rutin
Rutin
Rutin
Rutin
Rutin
Rutin
Rutin
Rutin
Rutin
Rutin
Rutin
Rutin
Rutin
Rutin
Rutin

<b>Ket.</b>
<b>21</b>
Rutin
Rutin
Rutin
Rutin
Rutin
Program
Program
Program
Program
Program
Program
Program
Program
Program
Program
Program
Program
Program
Program



Ket.
21
Program
Program
Program
Program
Program
Program
Program
Program

Ket.
21
Program
Program
Program
Program
Program
Program
Program

Ket.
21
Program
Program
Program
Program
Program
Program
Program

Ket.
21
Program
Program
Program
Program
Program
Program
Program

Ket.
21
Program
Program
Program
Program
Program
Program
Program

Ket.
21
Program
Program
Program
Program
Program
Program
Program

Ket.
21
Program
Program
Program
Program
Program
Program
Program

Ket.
21
Program
Program
Program
Program
Program
Program
Program



Ket.
21
Program
Program
Program
Program
Program
Program
Program

Ket.
21
Program
Program
Program
Program
Program
Program
Program

Ket.
21
Program
Program
Program
Program
Program
Program
Program
Program
Program

Ket.
21
Program
Program
Program
Program
Program
Program
Program
Program
Program
Program
Program
Program
Program
Program
Program
Program
Program
Program
Program
Program
Program

Ket.
21
Program
Program
Program
Program
Program
Program
Program
Program
Program
Program
Program
Program
Program
Program
Program
Program
Program
Program
Program
Program
Program

Ket.
21
Program
Program
Program
Program
Program
Program
Program
Program
Program
Program
Program
Program
Program
Program
Program
Program
Program
Program
Program
Program
Program



<b>Ket.</b>
<b>21</b>
Program
Program
Program
Program
Program
Program
Program
Program
Program
Program
Program
Program
Program
Program
Program
Program
Program
Program
Program
Program
Program



Ket.
21
Program
Program
Program
Program
Program
Program
Program
Program
Program
Program
Program
Program
Program
Program
Program
Program
Program
Program
Program
Program
Program
Program

<b>Ket.</b>
<b>21</b>
Program
Program
Program
Program
Program
Program
Program
Program
Program
Program
Program
Program
Rutin
Rutin
Rutin
Rutin
Rutin
Rutin
Rutin
Rutin
Rutin
Rutin
Rutin
Rutin
Rutin

<b>Ket.</b>
<b>21</b>
Rutin
Rutin
Rutin
Rutin
Rutin
Rutin
Rutin
Rutin
Rutin
Program
Program
Program
Program
Program
Program
Program
Program
Program
Program
Program
Program

Ket.
21
Program
Program
Program
Program
Rutin
Rutin
Rutin
Rutin
Rutin
Rutin
Rutin
Rutin
Rutin
Rutin
Rutin
Rutin
Rutin
Rutin
Rutin
Rutin
Rutin
Rutin
Rutin
Program
Program

Ket.
21
Program
Program
Program
Program
Program
Program
Program
Program
Program

<b>Ket.</b>
<b>21</b>
Program
Program
Program
Program
Program
Program
Rutin
Rutin
Rutin
Rutin
Rutin
Rutin
Rutin
Rutin
Rutin
Rutin
Rutin
Rutin
Rutin
Rutin
Rutin
Rutin
Rutin
Rutin
Rutin
Rutin
Rutin

Ket.
21
Rutin
Rutin
Rutin
Program
Program
Program
Program
Program
Program
Program
Program
Program
Program
Program
Program
Program
Program
Program
Program
Program
Program

<b>Ket.</b>
<b>21</b>
Program
Program
Program
Program
Program
Program
Program
Program
Program
Program
Program
Program
Program
Program
Program
Program
Program
Program
Program
Program



<b>Ket.</b>
<b>21</b>
Program
Program
Program
Program
Program
Program
Program
Program
Program
Program
Program
Program
Program
Program
Program
Program
Program
Program
Program
Program

Ket.
21
Program
Program
Program
Program
Program
Program
Program
Program
Program
Program
Program
Program
Program
Program
Program
Program
Program
Program
Program
Program
Program
Program

<b>Ket.</b>
<b>21</b>
Program
Program
Program
Program
Program
Program
Program
Program
Program
Program
Program
Program
Program
Program
Program
Program
Program
Program
Program
Program
Program

<b>Ket.</b>
<b>21</b>
Program
Program
Program
Program
Program
Program
Program
Program
Program
Program
Program
Program
Program
Program
Program
Program
Program
Program
Program
Program

<b>Ket.</b>
<b>21</b>
Program
Program
Program
Program
Program
Program
Program
Program
Program
Program
Program
Program
Program
Program
Program
Program
Program
Program
Program
Program
Program

<b>Ket.</b>
<b>21</b>
Program
Program
Program
Program
Program
Program
Program
Program
Program
Program
Program
Program
Program
Program
Program
Program
Program
Program
Program
Program
Program

<b>Ket.</b>
<b>21</b>
Program
Program
Program
Program
Program
Program
Program
Program
Program
Program
Program
Program
Program
Program
Program
Program
Program
Program
Program

<b>Ket.</b>
<b>21</b>
Program
Program
Program
Program
Program
Program
Program
Program
Program
Program
Program
Program
Program
Program
Program
Program
Program
Program
Program



Ket.
21
Program
Program
Program
Program
Program
Program
Program
Program
Program
Program
Program
Program
Program
Program
Program
Program
Program
Program
Program
Program
Program
Program
Program
Program
Program

<b>Ket.</b>
<b>21</b>
Program
Program
Program
Program
Program
Program
Program
Program
Program
Program
Program
Program
Program
Program
Program
Program
Program
Program
Program

Ket.
21
Program
Program
Program
Program
Program
Program
Program
Program
Program
Program
Program
Program
Program
Program
Program
Program
Program
Program
Program
Program
Program
Program
Program
Program
Program
Program

Ket.
21
Program
Program
Program
Program
Program
Program
Program
Program
Program
Program
Program
Program
Rutin
Rutin
Rutin
Rutin
Rutin
Rutin
Rutin
Rutin
Rutin
Rutin
Rutin
Rutin

<b>Ket.</b>
<b>21</b>
Rutin
Rutin
Rutin
Rutin
Rutin
Rutin
Rutin
Rutin
Rutin
Rutin
Rutin
Rutin
Rutin
Rutin
Rutin
Rutin
Rutin
Rutin
Rutin
Rutin
Program
Program
Program
Program
Program
Program

<b>Ket.</b>
<b>21</b>
Program
Program
Program
Program
Program
Program
Program
Program
Program
Program
Program
Program
Program
Program
Program
Program
Program
Program
Program
Program
Program
Program
Program
Program
Program
Program
Program
Program
Program
Program
Program
Program
Program
Program
Program
Program
Program
Program
Program
Program

Ket.
21
Program
Program
Program
Program
Program
Program
Program
Program
Program
Program
Program
Program
Program
Program
Program
Program
Program
Program
Program
Program
Program

Ket.
21
Program
Program
Program
Program
Program
Program
Program
Program
Program
Program
Program
Program



Ket.
21
Program
Program
Program
Program
Program
Program
Program
Program
Program
Program
Program
Program
Program
Program

Ket.
21
Program
Program
Program
Program
Program
Program
Program
Program
Program
Program
Program
Program
Program
Program
Program
Program

<b>Ket.</b>
<b>21</b>
Program
Program
Program
Program
Program
Program
Program
Program
Program
Program
Program
Program
Program
Program
Program

<b>Ket.</b>
<b>21</b>
Program
Program
Program
Program
Program
Program
Program
Program
Program
Program
Program
Program
Program
Program
Program
Program

Ket.
21
Program
Program
Program
Program
Program
Program
Program
Program
Program
Program
Program
Program
Program
Program
Program
Program
Program

<b>Ket.</b>
<b>21</b>
Program
Program
Program
Program
Program
Program
Program
Program
Program
Program
Program
Program
Program
Program
Program
Program

<b>Ket.</b>
<b>21</b>
Program
Program
Program
Program
Program
Program
Program
Program
Program
Program
Program
Program
Program
Program
Program
Program
Program
Program

Ket.
21
Program
Program
Program
Program
Program
Program
Program
Program
Program
Program
Program
Program
Program
Program
Program
Program
Program
Program
Program
Program
Program
Program
Program



<b>Ket.</b>
<b>21</b>
Program
Program
Program
Program
Program
Program
Program
Program
Program
Program
Program
Program
Program
Program

Ket.
21
Program
Program
Program
Program
Program
Program
Rutin
Rutin
Rutin
Rutin
Rutin
Rutin
Rutin
Rutin
Rutin
Rutin
Rutin
Rutin
Rutin
Rutin
Rutin
Rutin
Rutin
Rutin
Rutin

<b>Ket.</b>
<b>21</b>
Rutin
Rutin
Rutin
Rutin
Rutin
Rutin
Rutin
Rutin
Rutin
Rutin
Rutin
Rutin
Rutin
Rutin
Rutin
Rutin
<b>Rutin</b>
Program
Program
Program
Program
Program
Program
Program
Program

<b>Ket.</b>
<b>21</b>
Program
Program
Program
Program
Program
Program
Program
Program
Program
Program
Program
Program
Program
Program
Program
Program
Program
Program
Program
Program
Program

Ket.
21
Program
Program
Program
Program
Program
Program
Program
Program
Program
Program
Program
Program
Program
Program
Program

<b>Ket.</b>
<b>21</b>
Program
Program
Program
Program
Program
Program
Program
Program
Program
Program
Program
Program
Program
Program
Program
Program
Program
Program
Program

<b>Ket.</b>
<b>21</b>
Program
Program
Program
Program
Program
Program
Program
Program
Program
Program
Program
Program
Program
Program
Program
Program
Program
Program
Program

Ket.
21
Program
Program
Program
Program
Program
Program
Program
Program
Program
Program
Program
Program
Program
Program
Program
Program
Program
Program
Program
Program



<b>Ket.</b>
<b>21</b>
Program
Program
Program
Program
Program
Program
Program
Program
Program
Program
Program
Program
Program
Program
Program
Program
Program
Program
Program
Program
Program

<b>Ket.</b>
<b>21</b>
Program
Program
Program
Program
Program
Program
Program
Program
Program
Program
Program
Program
Program
Program
Program
Program
Program

Ket.
21
Program
Program
Program
Program
Program
Program
Program
Program
Program
Program
Program
Program
Program
Program
Program
Program
Program
Program
Program
Program

Ket.
21
Program
Program
Program
Program
Program
Program
Program
Program
Program
Program
Program
Program
Program
Program
Program
Program
Rutin
Rutin
Rutin
Rutin
Rutin
Rutin
Rutin
Rutin

<b>Ket.</b>
<b>21</b>
Rutin
Rutin
Rutin
Rutin
Rutin
Rutin
Rutin
Rutin
Rutin
Rutin
Rutin
Rutin
Rutin
Rutin
Rutin
Rutin
Rutin
Rutin
Rutin
Rutin
Rutin
Rutin
Rutin
Rutin
Program
Program
Program
Program

Ket.
21
Program
Program
Program
Program
Program
Program
Program
Program
Program
Program
Program
Program
Program
Program
Program
Program
Program
Program
Program
Program
Program

<b>Ket.</b>
<b>21</b>
Program
Program
Program
Program
Program
Program
Program
Program
Program
Program
Program
Program
Program
Program
Program
Program
Program
Program
Program
Program
Program
Program
Program
Program
Program
Program
Program
Program
Program

<b>Ket.</b>
<b>21</b>
Program
Program
Program
Program
Program
Program
Program
Program
Program
Program
Program
Program
Program
Program
Program
Program
Program
Program
Program
Program
Program



<b>Ket.</b>
21
Program
Program
Program
Program
Program
Program
Program
Program
Program
Program
Program
Program
Program
Program
Program
Program
Program
Program
Program
Program
Program
Program
Program
Program
Program
Program
Program
Program
Program
Program
Program
Program
Program
Program
Program
Program
Program
Program
Program
Program
Program
Program

<b>Ket.</b>
<b>21</b>
Program
Program
Program
Program
Program
Program
Program
Program
Program
Program
Program
Program
Program
Program
Program
Program
Program
Program
Program
Program
Program
Program
Program
Program
Program
Program
Program
Program
Program
Program
Program
Program
Program
Program
Program



Ket.
21
Program
Program
Program
Program
Program
Program
Program
Program
Program
Program
Program
Program
Program
Program
Program
Program
Program
Program
Program
Program
Program
Program
Program



<b>Ket.</b>
<b>21</b>
Program
Program
Program
Program
Program
Program
Program
Program
Program
Program
Program
Program
Program
Program
Program
Program
Program
Program
Program
Program
Program
Program
Program
Program
Program
Program
Program
Program



Ket.
21
Program
Program
Program
Program
Program
Program
Program
Program
Program
Program
Program
Program
Program
Program
Program
Program
Program
Program
Program
Program
Program
Program
Program
Program
Program



Ket.
21
Program
Program
Program
Program
Program
Program
Program
Program
Program
Program
Program
Program
Program
Program
Program
Program
Program
Program
Program
Program
Program
Program
Program

Ket.
21
Program
Program
Program
Program
Program
Program
Program
Program
Program
Program
Program
Program
Program
Program
Program
Program
Program
Program
Program
Program
Program
Program
Program

Ket.
21
Program
Program
Program
Program
Program
Program
Program
Program
Program
Program
Program
Program
Program
Program
Program

<b>Ket.</b>
<b>21</b>
Program
Program
Program
Program
Program
Program
Program
Program
Program
Program
Program
Program
Program
Program
Program
Program
Program
Program
Program
Program
Program
Program

Ket.
21
Program
Program
Program
Program
Program
Program
Program
Program
Program
Program
Program
Program
Program
Program
Program
Program
Program
Program
Program
Program
Program

Ket.
21
Program
Program
Program
Program
Program
Program
Program
Program
Program
Program
Program
Program
Program
Program
Program
Program
Program
Program
Program
Program
Program
Program
Program
Program
Program
Program
Program
Program
Program
Program
Program
Program
Program
Program
Program
Program
Program
Program
Program

<b>Ket.</b>
<b>21</b>
Program
Program
Program
Program
Program
Program
Program
Program
Program
Program
Program
Program
Program
Program
Program
Program
Program
Program
Program
Program
Program
Program
Program
Program
Program
Program
Program

Ket.
21
Program
Program
Program
Program
Program
Program
Program
Program
Program
Program
Program
Program
Program
Program
Program
Program
Program
Program
Program
Program
Program
Program
Program
Program
Program



<b>Ket.</b>
<b>21</b>
Program
Program
Program
Program
Program
Program
Program
Program
Program
Program
Program
Program
Program
Program
Program
Program
Program
Program
Program
Program
Program
Program

<b>Ket.</b>
<b>21</b>
Program
Program
Program
Program
Program
Program
Program
Program
Program
Program
Program
Program
Program
Program
Program
Program
Program
Program
Program
Program
Program
Program
Program
Program
Program
Program
Program
Program
Program
Program
Program
Program

<b>Ket.</b>
<b>21</b>
Program
Program
Program
Program
Program
Program
Program
Program
Program
Program
Program
Program
Program
Program
Program
Program
Program
Program
Program
Program
Program
Program

<b>Ket.</b>
<b>21</b>
Program
Program
Program
Program
Program
Program
Program
Program
Program
Program
Program
Program
Program
Program
Program
Program
Program
Program
Program
Program
Program

<b>Ket.</b>
<b>21</b>
Program
Program
Program
Program
Program
Program
Program
Program
Program
Program
Program
Program
Program
Program
Program
Program
Program
Program
Program
Program
Program
Program
Program

Ket.
21
Program
Program
Program
Program
Program
Program
Program
Program
Program
Program
Program
Program
Program
Program
Program
Program
Program
Program
Program
Program
Program
Program
Program
Program
Program
Program
Program
Program
Program

<b>Ket.</b>
<b>21</b>
Program
Program
Program
Program
Program
Program
Program
Program
Program
Program
Program
Program
Program
Program
Program
Program
Program
Program
Program
Program
Program

Ket.
21
Program
Program
Program
Program
Program
Program
Program
Program
Program
Program
Program
Program
Program
Program
Program
Program
Program
Program



Ket.
21
Program
Program
Program
Program
Program
Program
Program
Program
Program
Program
Program
Program
Program
Program
Program
Program
Program
Program
Program
Program
Program

<b>Ket.</b>
<b>21</b>
Program
Program
Program
Program
Program
Program
Program
Program
Program
Program
Program
Program
Program
Program
Program
Program
Program
Program
Program

<b>Ket.</b>
<b>21</b>
Program
Program
Program
Program
Program
Program
Program
Program
Program
Program
Program
Program
Program
Program
Program
Program
Program
Program

Ket.
21
Program
Program
Program
Program
Program
Program
Program
Program
Program
Program
Program
Program
Program
Program
Program

Ket.
21
Program
Program
Program
Program
Program
Program
Program
Program
Program
Program
Program
Program
Program
Program
Program
Program
Program
Program
Program
Program
Program
Program
Program
Program

Ket.
21
Program
Program
Program
Program
Program
Program
Program
Program
Program
Program
Program
Program
Program
Program
Program
Program
Program
Program
Program

<b>Ket.</b>
<b>21</b>
Program
Program
Program
Program
Program
Program
Program
Program
Program
Program
Program
Program
Program
Program
Program
Program

<b>Ket.</b>
<b>21</b>
Program
Program
Program
Program
Program
Program
Program
Program
Program
Program
Program
Program
Program
Program
Program
Program
Program
Program
Program
Program
Program



<b>Ket.</b>
<b>21</b>
Program
Program
Program
Program
Program
Program
Program
Program
Program
Program
Program
Program
Program
Program
Program
Program





<b>Ket.</b>
<b>21</b>
Program
Program
Program
Program
Program
Program
Program
Program
Program
Program
Program
Program
Program
Program
Program
Program
Program
Program
Program

Ket.
21
Program
Program
Program
Program
Program
Program
Program
Program
Program
Program
Program
Program
Program
Program
Program
Program
Program
Program
Program
Program

Ket.
21
Program
Program
Program
Program
Program
Program
Program
Program
Program
Program
Program
Program
Program
Program
Program
Program
Program
Program
Program
Program
Program
Program
Program

Ket.
21
Program
Program
Program
Program
Program
Program
Program
Program
Program
Program
Program
Program
Program
Program
Program
Program
Program
Program
Program
Program

Ket.
21
Program
Program
Program
Program
Program
Program
Program
Program
Program
Program
Rutin
Rutin
Rutin
Rutin
Rutin
Rutin
Rutin
Rutin
Rutin
Rutin
Rutin



<b>Ket.</b>
<b>21</b>
Rutin
Rutin
Rutin
Rutin
Rutin
Rutin
Rutin
Rutin
Rutin
Rutin
Rutin
Rutin
Rutin
<b>Rutin</b>
Program
Program
Program
Program
Program
Program

Ket.
21
Program
Program
Program
Program
Program
Rutin
Rutin
Rutin
Rutin
Rutin
Rutin
Rutin
Rutin
Rutin
Rutin
Rutin
Rutin
Rutin
Rutin
Rutin
Program
Program

Ket.
21
Program
Program
Program
Program
Program
Program
Program
Program
Program
Program
Program
Program
Rutin
Rutin
Rutin
Rutin
Rutin
Rutin
Rutin

<b>Ket.</b>
<b>21</b>
Rutin
Rutin
Rutin
Rutin
Rutin
Rutin
Rutin
<b>Rutin</b>
Program
Program
Program
Program
Program
Program

Ket.
21
Program
Program
Program
Program
Program
Rutin
Rutin
Rutin
Rutin
Rutin
Rutin
Rutin
Rutin
Rutin
Rutin
Rutin
Rutin
Rutin
Rutin
Rutin
Rutin
Rutin

Ket.
21
Rutin
Rutin
Rutin
Rutin
Rutin
Rutin
Rutin
Rutin
Rutin
Rutin
Rutin
Rutin
Rutin
Rutin
Rutin
Rutin
Rutin
Rutin
Rutin
Rutin
Rutin
Rutin
Rutin
Rutin
Rutin

<b>Ket.</b>
<b>21</b>
Program
Program
Program
Program
Program
Program
Program
Program
Program
Program
Program
Program
Program
Program
Program
Program
Program
Program
Program
Rutin
Rutin
Rutin
Rutin
Rutin
Rutin
Rutin

<b>Ket.</b>
<b>21</b>
Rutin
Rutin
Rutin
Rutin
Rutin
Rutin
Rutin
Rutin
Rutin
Rutin
Rutin
Rutin
Rutin
Rutin
Rutin
Rutin
Rutin
Rutin
Rutin
Rutin
Program
Program
Program



Ket.
21
Program
Program
Program
Program
Program
Program
Program
Program
Program
Program
Rutin
Rutin
Rutin
Rutin
Rutin
Rutin
Rutin
Rutin
Rutin
Rutin
Rutin

<b>Ket.</b>
<b>21</b>
Rutin
Rutin
Rutin
Rutin
Rutin
Rutin
Rutin
Rutin
Rutin
Rutin
Rutin
Rutin
Program
Program
Program
Program
Program
Program
Program
Program
Program
Program
Program



<b>Ket.</b>
<b>21</b>
Rutin
Rutin
Rutin
Rutin
Rutin
Rutin
Rutin
Rutin
Rutin
Rutin
Rutin
Rutin
Rutin
Rutin
Rutin
Rutin
Rutin
Rutin
Rutin
Rutin
Rutin
Rutin
Rutin
Rutin
Rutin
Program
Program
Program
Program
Program





Ket.
21
Program
Program
Program
Program
Program
Program
Program
Program
Program
Program
Program

<b>Ket.</b>
<b>21</b>
Program
Program
Program
Program
Program
Program
Program
Program
Program
Program
Program
Program
Program
Program
Program
Program
Program





<b>Ket.</b>
<b>21</b>
Rutin
Rutin
Rutin
Rutin
Rutin
Rutin
Rutin
Rutin
Rutin
Rutin
Rutin
Rutin
Rutin
Rutin
Rutin
Rutin
Rutin
Rutin
Rutin
Rutin
Rutin
Rutin
Rutin

<b>Ket.</b>
<b>21</b>
<b>Rutin</b>
Program
Program
Program
Program
Program
Program
Program
Program
Program
Program
Program
Program
Program
Program
Program
Program
Program
Program
Program
Program
Program

<b>Ket.</b>
<b>21</b>
Program
Program
Program
Program
Program
Program
Program
Program
Program
Program
Program
Program
Program
Program
Program
Program
Program
Program
Program
Program
Program

Ket.
21
Program
Program
Program
Program
Program
Program
Program
Program
Program
Program
Program
Program
Program
Program

Ket.
21
Program
Program
Program
Program
Program
Program
Program
Program
Program

Ket.
21
Program
Program
Program
Program
Program
Program
Program
Program
Program

Ket.
21
Program
Program
Program
Program
Program
Program
Program
Program
Program
Program
Program
Program



Ket.
21
Program
Program
Program
Program
Program
Program
Program
Program
Program
Program
Program
Program
Program
Program
Program
Program
Program
Program
Program
Program
Program
Program
Program
Program
Program
Program
Program
Program
Program
Program
Program
Program
Program
Program
Program
Program



Ket.
21
Program
Program
Program
Program
Program
Program
Program
Program
Program
Program
Program
Program
Program
Program
Program
Program
Program
Program
Program
Program
Program

<b>Ket.</b>
<b>21</b>
Program
Program
Program
Program
Program
Program
Program
Program
Program
Program
Program
Program
Program
Program
Program
Program

<b>Ket.</b>
<b>21</b>
Program
Program
Program
Program
Program
Program
Program
Program
Program
Program
Program
Program
Program
Program
Program
Program
Program

<b>Ket.</b>
<b>21</b>
Program
Program
Program
Program
Program
Program
Program
Program
Program
Program
Program
Program
Program
Program
Program
Program
Program
Program
Program
Program

Ket.
21
Program
Program
Program
Program
Program
Program
Program
Program
Program
Program
Program
Program
Program
Program
Program

Ket.
21
Program
Program
Program
Program
Program
Program
Program
Program



Ket.
21
Program
Program
Program
Program
Program
Program
Program
Program

Ket.
21
Program
Program
Program
Program
Program
Program
Program
Program

Ket.
21
Program
Program
Program
Program
Program
Program
Program
Program
Program
Program
Program
Program
Program
Program
Program
Program
Program
Program
Program
Program
Program
Program
Program
Program
Program
Program

Ket.
21
Program
Program
Program
Program
Program
Program
Program
Program
Program
Program
Program
Program
Program
Program
Program
Program
Program
Program
Program
Program
Program
Program
Program
Program
Program
Program
Program
Program
Program
Program

<b>Ket.</b>
<b>21</b>
Program
Program
Program
Program
Program
Program
Program
Program
Program
Program
Program
Program
Program
Program
Program
Program
Program
Program
Program
Program
Program
Program
Program
Program

Ket.
21
Program
Program
Program
Program
Program
Program
Program
Program
Program
Program
Program
Program
Program
Program
Program
Program
Program
Program
Program
Program

<b>Ket.</b>
<b>21</b>
Program
Program
Program
Program
Program
Program
Program
Program
Program
Program
Program
Program
Program
Program
Program
Program
Program
Program
Program
Program
Program
Program
Program
Program

<b>Ket.</b>
<b>21</b>
Program
Program
Program
Program
Program
Program
Program
Program
Program
Program
Program
Program
Program
Program
Program
Program
Program
Program
Program
Program



Ket.
21
Program
Program
Program
Program
Program
Program
Program
Program

Ket.
21
Program
Program
Program
Program
Program
Program
Program
Program

Ket.
21
Program
Program
Program
Program
Program
Program
Program
Program

Ket.
21
Program
Program
Program
Program
Program
Program
Program
Program
Program
Program
Program
Program
Program
Program

<b>Ket.</b>
<b>21</b>
Program
Program
Program
Program
Program
Program
Program
Program
Program
Program
Program
Program
Program
Program
Program
Program

<b>Ket.</b>
<b>21</b>
Program
Program
Program
Program
Program
Program
Program
Program
Program
Program
Program
Program
Program
Program
Program
Program

Ket.
21
Program
Program
Program
Program
Program
Program
Program
Program
Program
Program
Program
Program
Program
Program

Ket.
21
Program
Program
Program
Program
Program
Program
Program
Program
Program
Program
Program
Program
Program
Program



Ket.
21
Program
Program
Program
Program
Program
Program
Program
Program
Program
Program
Program
Program
Program
Program

Ket.
21
Program
Program
Program
Program
Program
Program
Program
Program
Program
Program
Program
Program
Program
Program
Program

Ket.
21
Program
Program
Program
Program
Program
Program
Program
Program
Program

Ket.
21
Program
Program
Program
Program
Program
Program
Program
Program
Program

Ket.
21
Program
Program
Program
Program
Program
Program
Program
Program
Program

Ket.
21
Program
Program
Program
Program
Program
Program
Program
Program
Program

Ket.
21
Program
Program
Program
Program
Program
Program
Program
Program
Program

Ket.
21
Program
Program
Program
Program
Program
Program
Program



Ket.
21
Program
Program
Program
Program
Program
Program
Program
Program
Program
Program
Program
Program
Program
Program
Program
Program

<b>Ket.</b>
<b>21</b>
Program
Program
Program
Program
Program
Program
Program
Program
Program
Program
Program
Program
Program
Program
Program
Program
Program
Program
Program
Program
Program
Program

Ket.
21
Program
Program
Program
Program
Program
Program
Program
Program
Program
Program
Program
Program
Program
Program
Program
Program
Program
Program
Program
Program
Program

Ket.
21
Program
Program
Program
Program
Program
Program
Program
Program
Program
Program
Program
Program
Program
Program
Program
Program
Program
Program
Program
Program

Ket.
21
Program
Program
Program
Program
Program
Program
Program
Program
Program
Program
Program
Program
Program
Program
Program
Program
Program
Program
Program
Program
Program
Program
Program
Program

Ket.
21
Program
Program
Program
Program
Program
Program
Program
Program
Program
Program
Program
Program
Program
Program
Program
Program
Program
Program
Program
Program
Program
Program
Program
Program
Program
Program
Program

Ket.
21
Program
Program
Program
Program
Program
Program
Program
Program
Program
Program
Program

Ket.
21
Program
Program
Program
Program
Program
Program
Program
Program
Program
Program
Program



Ket.
21
Program
Program
Program
Program
Program
Program
Program
Program
Program
Program
Program
Program
Program
Program
Program





Ket.
21
Program
Program
Program
Program
Program
Program
Program
Program
Program
Program
Program
Program
Program
Program
Program
Program
Program
Program
Program
Program
Program

<b>Ket.</b>
<b>21</b>
Program
Program
Program
Program
Program
Program
Program
Program
Program
Program
Program
Program
Program
Program
Program
Program

Ket.
21
Program
Program
Program
Program
Program
Program
Program
Program
Program
Program
Program
Program
Program
Program
Program
Program
Program

Ket.
21
Program
Program
Program
Program
Program
Program
Program
Program
Program
Program
Program
Program
Program
Program
Program
Program
Program
Program
Program
Program
Program

<b>Ket.</b>
<b>21</b>
Program
Program
Program
Program
Program
Program
Program
Program
Program
Program
Program
Program
Program
Program
Program



Ket.
21
Program
Program
Program
Program
Program
Program
Program
Program
Program
Program
Program
Program
Program
Program

Ket.
21
Program
Program
Program
Program
Program
Program
Program
Program
Program
Program
Program
Program
Program
Program

<b>Ket.</b>
<b>21</b>
Program
Program
Program
Program
Program
Program
Program
Program
Program
Program
Program
Program
Program
Program
Program
Program

Ket.
21
Program
Program
Program
Program
Program
Program
Program
Program
Program
Program
Program
Program
Program
Program
Program
Program
Program
Program
Program

<b>Ket.</b>
<b>21</b>
Program
Program
Program
Program
Program
Program
Program
Program
Program
Program
Program
Program
Program
Program
Program
Program
Program
Program
Program
Program
Program
Program
Program
Program

<b>Ket.</b>
<b>21</b>
Program
Program
Program
Program
Program
Program
Program
Program
Program
Program
Program
Program
Program
Program
Program
Program
Program
Program
Program
Program
Program
Program
Program
Program
Program
Program
Program
Program

<b>Ket.</b>
<b>21</b>
Program
Program
Program
Program
Program
Program
Program
Program
Rutin
Rutin
Rutin
Rutin
Rutin
Rutin
Rutin
Rutin
Rutin
Rutin
Rutin
Rutin
Rutin
Rutin
Rutin
Rutin
Rutin
Rutin
Rutin
Rutin
Rutin
Rutin
Rutin

<b>Ket.</b>
<b>21</b>
Rutin
Rutin
Rutin
Rutin
Rutin
Rutin
Rutin
Rutin
Rutin
Rutin
Rutin
Rutin
Program
Program
Program
Program
Program
Program
Program
Program



<b>Ket.</b>
<b>21</b>
Program
Program
Program
<b>Program</b>
Rutin
Rutin
Rutin
Rutin
Rutin
Rutin
Rutin
Rutin
Rutin
Rutin
Rutin
Rutin
Rutin
Rutin
Rutin
Rutin
Rutin
Rutin
<b>Rutin</b>
Program

<b>Ket.</b>
<b>21</b>
Program
Program
Program
Program
Program
Program
Program
Program
Program
Program
Program
Program
Program
Program
Program

<b>Ket.</b>
<b>21</b>
Program
<b>Progra m</b>
Rutin
Rutin
Rutin
Rutin
Rutin
Rutin
Rutin
Rutin
Rutin
Rutin
Rutin
Rutin
Rutin
Rutin
Rutin
Rutin
Rutin
Rutin
Rutin
<b>Rutin</b>
Program
Program
Program

<b>Ket.</b>
<b>21</b>
Program
Program
Program
Program
Program
Program
Program
Program
<b>Program</b>
Rutin
Rutin
Rutin
Rutin
Rutin
Rutin
Rutin
Rutin
Rutin

Ket.
21
Rutin
Rutin
Rutin
Rutin
Rutin
Rutin
Rutin
Rutin
Rutin
Rutin
Rutin
Rutin
Rutin
Rutin
Rutin
Rutin
Rutin
Rutin
Rutin
Rutin
Rutin
Rutin
Rutin
Rutin

<b>Ket.</b>
<b>21</b>
Rutin
Rutin
Rutin
Rutin
Rutin
Rutin
Rutin
Rutin
Program
Program
Program
Program
Program
Program
Program
Program
Program
Program
Program
Program
Program
Program
Program

<b>Ket.</b>
<b>21</b>
Program
Program
Program
Program
Program
Program
Program
Program
Program
Program
Program
Program
Program
Program
Program
Program
Program
Program
Program
Program

Ket.
21
Program
Program
Program
Program
Program
Program
Program
Program
Program
Program
Program
Program
Program
Program
Program



Ket.
21
Program
Program
Program
Program
Program
Program
Program
Program
Program
Program

Ket.
21
Program
Program
Rutin
Rutin
Rutin
Rutin
Rutin
Rutin
Rutin
Rutin
Rutin
Rutin
Rutin
Rutin
Rutin
Rutin
Rutin
Rutin
Rutin
Rutin
Rutin
Rutin
Rutin
Rutin

Ket.
21
Rutin
Rutin
Rutin
Rutin
Program
Program
Program
Program
Program
Program
Program
Program
Program
Program
Program
Program
Program
Program
Program
Rutin
Rutin
Rutin
Rutin
Rutin
Rutin
Rutin
Rutin
Rutin
Rutin
Rutin
Rutin

<b>Ket.</b>
<b>21</b>
Rutin
Rutin
Rutin
Rutin
Rutin
Rutin
Rutin
Rutin
Rutin
Rutin
Rutin
Rutin
Rutin
Rutin
Rutin
Rutin
Rutin
Rutin
Rutin
Rutin
Rutin
Rutin
Rutin
Rutin
Rutin

<b>Ket.</b>
<b>21</b>
Rutin
Rutin
Program
Program
Program
Program
Program
Program
Program
Program
Program
Program
Program
Program
Program
Rutin
Rutin
Rutin

<b>Ket.</b>
<b>21</b>
Rutin
Rutin
Rutin
Rutin
Rutin
Rutin
Rutin
Rutin
Rutin
Rutin
Rutin
Rutin
Rutin
Rutin
Rutin
Rutin
Rutin
Rutin
Rutin
Rutin
Rutin

<b>Ket.</b>
<b>21</b>
Rutin
Rutin
Rutin
Rutin
Rutin
Rutin
Program
Program
Program
Program
Program
Program
Program
Program
Program
Program
Program
Program
Program
Program
Program
Program
Program





<b>Ket.</b>
<b>21</b>
Rutin
Rutin
Rutin
Rutin
Rutin
Rutin
Rutin
Rutin
Rutin
Rutin
Rutin
Rutin
Rutin
Rutin
Rutin
Rutin
Rutin
Rutin
Rutin
Rutin
Rutin
Rutin
Program
Program

Ket.
21
Program
Program
Program
Program
Program
Program
Program
Program
Program
Program
Program
Program
Program
Program
Program
Program
Program
Program
Program
Program
Program
Program

Ket.
21
Program
Program
Program
Program
Program
Program
Program
Program
Rutin
Rutin
Rutin
Rutin
Rutin
Rutin
Rutin
Rutin
Rutin
Rutin
Rutin
Rutin
Rutin
Rutin
Rutin
Rutin
Rutin
Rutin

Ket.
21
Rutin
Rutin
Rutin
Rutin
Rutin
Rutin
Rutin
Rutin
Rutin
Rutin
Rutin
Rutin
Rutin
Program
Program
Program
Program
Program
Program
Program
Program
Program
Program
Program
Program



Ket.
21
Program
Program
Program
Program
Program
Program
Program
Program
Program
Program
Program
Program
Program
Program
Program



Ket.
21
Rutin
Rutin
Rutin
Rutin
Rutin
Rutin
Rutin
Rutin
Program
Program
Program
Program
Program
Program
Program
Program
Program
Program
Program
Program
Program
Program
Rutin
Rutin
Rutin



<b>Ket.</b>
<b>21</b>
Rutin
Rutin
Rutin
Rutin
Rutin
Rutin
Rutin
Rutin
Rutin
Rutin
Program
Program
Program
Program
Program
Program
Program
Program
Program
Program
Program
Program
Program
Program
Program
Program





<b>Ket.</b>
<b>21</b>
Program
Program
Program
Program
Program
Program
Program
Program
Program
Program
Program
Program
Program
Program
Program
Program
Program
Program
Program
Program
Program

<b>Ket.</b>
<b>21</b>
Program
Program
Program
Program
Program
Program
Program
Program
Program
Program
Program
Program
Program
Program
Program
Program
Program
Program
Program
Program
Program



Ket.
21
Program
Program
Program
Program
Program
Program
Program
Program
Program
Program
Program
Program
Program
Program
Program
Program
Program
Program
Program
Program
Program
Program
Program
Program
Program
Program
Program





Ket.
21
Program
Program
Program
Program
Program
Program
Program
Program
Program
Program
Program
Program
Program
Program
Program
Program
Program
Program
Program
Program
Program
Program
Program
Program
Program
Program
Program





Ket.
21
Program
Program
Program
Program
Program
Program
Program
Program
Program
Program
Program
Program
Program
Program
Program
Program
Program
Program
Program
Program
Program
Program

<b>Ket.</b>
<b>21</b>
Program
Program
Program
Program
Program
Program
Program
Program
Program
Program
Program
Program
Program
Program
Program
Program
Program
Program
Program
Program
Program
Program
Program
Program

Ket.
21
Program
Program
Program
Program
Program
Program
Program
Program
Program
Program
Program
Program
Program
Program
Program
Program
Program
Program
Program
Program
Program
Program
Program
Program
Program
Program
Program
Program
Program

Ket.
21
Program
Program
Program
Program
Program
Program
Program
Program
Program
Program
Program
Program
Program
Program
Program
Program
Program
Program
Program
Program
Program
Program
Program
Program
Program
Program
Program
Program
Program

<b>Ket.</b>
<b>21</b>
Program
Program
Program
Program
Program
Program
Program
Program
Program
Program
Program
Program
Program
Program
Program
Program
Program
Program
Program
Program
Program
Program
Program
Program
Program
Program
Program
Program
Program
Program







































<b>Ket.</b>
<b>21</b>
Program
Program
Program
Program
Program
Program
Program
Program
Program
Program
Program
Program
Program
Program
Program
Program
Program
Program
Program
Program
Program
Program
Program
Program
Program
Program
Program
Program
Program
Program
Program
Program



<b>Ket.</b>
<b>21</b>
Program
Program
Program
Program
Program
Program
Program
Program
Program
Program
Program
Program
Program
Program
Program
Program
Program
Program
Program
Program
Program

Ket.
21
Program
Program
Program
Program
Program
Program
Program
Program
Program
Program
Program
Program
Program
Program
Program
Program
Program
Program
Program
Program
Program
Program
Program
Program

<b>Ket.</b>
<b>21</b>
Program
Program
Program
Program
Program
Program
Program
Program
Program
Program
Program
Program
Program
Program
Program
Program
Program
Program
Program
Program
Program
Program
Program
Program

Ket.
21
Program
Program
Program
Program
Program
Program
Program
Program
Program
Program
Program
Program
Program
Program
Program
Program
Program
Program
Program
Program
Program

Ket.
21
Program
Program
Program
Program
Program
Program
Program
Program
Program
Program
Program
Program
Program
Program
Program
Program
Program
Program
Program
Program
Program
Program
Program
Program
Program
Program
Program
Program
Program
Program
Program
Program

Ket.
21
Program
Program
Program
Program
Program
Program
Program
Program
Program
Program
Program
Program
Program
Program
Program
Program
Program
Program
Program
Program
Program
Program
Program
Program
Program
Program









