

BADAN PERENCANAAN PEMBANGUNAN, PENELITIAN DAN PENGEMBANGAN DAERAH KABUPATEN BANDUNG

REPEH RAPIH KERTA RAHARJA

PLATFORM SISTEM INFORMASI DAN KOMUNIKASI PIONEER

Isep Mumu Mubaroq S.Kom

KATA PENGANTAR

Puji dan syukur kami panjatkan kepada Tuhan Yang Maha Esa yang telah memberikan rahmat dan hidayah-Nya sehingga penyusunan laporan *platform* sistem informasi dan komunikasi *pioneer* dapat diselesaikan untuk memenuhi pekerjaan dari Badan Perencanaan Pembangunan, Penelitian, dan Pengembangan Daerah Kabupaten Bandung.

Laporan ini bermanfaat bagi pemerintah Kabupaten Bandung dan masyarakat dalam mengembangkan sistem beserta proses kerja dalam penyelenggaraan wadah inovasi yang lebih transparan untuk memfasilitasi berbagai bentuk interaksi yang kompleks dengan *stakeholders* terkait melalui penerapan sistem elektronik. Dengan penggunaan sistem informasi tipe *E-government to customers* yang dikembangkan adalah *platform* sistem informasi dan komunikasi *pioneer* yang mencakup pengumpulan, pengolahan, analisis, penyimpanan, penyajian serta penyebaran data dan informasi tentang Kabupaten Bandung. Kajian ini merupakan tahap awal dari rancang bangun platform sistem informasi dan komunikasi *pioneer* di Kabupaten Bandung.

Pada kesempatan ini kami sampaikan ucapan terima kasih kepada pemerintah Kabupaten Bandung, khususnya Badan Perencanaan Pembangunan, Penelitian dan Pengembangan Daerah Kabupaten Bandung serta semua pihak yang bekerjasama dalam pelaksanaan kegiatan ini.

Bandung, Juni 2021

Isep Mumu Mubaroq,S.Kom.

Bidang Sumber Daya Alam & Investasi BAPPEDA Kab. Bandung

DAFTAR ISI

KATA PENGANTAR.....	i
DAFTAR ISI.....	ii
DAFTAR TABEL.....	iii
DAFTAR GAMBAR.....	iv
BAB I PENDAHULUAN.....	1
1.1 Latar Belakang.....	1
1.2 Sasaran.....	3
1.3 Perumusan Masalah.....	3
1.4 Tujuan.....	3
1.5 Kerangka Kajian.....	3
BAB II <i>PLATFORM</i> SISTEM INFORMASI DAN KOMUNIKASI <i>PIONEER</i> KABUPATEN BANDUNG.....	5
2.1 Kajian Teoritis.....	5
2.1.1. Komunikasi.....	5
2.1.2. <i>Pioneer (Pionir)</i>	5
2.1.3. Perencanaan.....	5
2.1.4. Partisipatif.....	6
2.1.5. <i>Open Innovation</i>	6
2.1.6. Sistem Informasi.....	7
2.1.7. <i>E-Government</i>	7
2.2 Dasar Hukum.....	8
2.3 Proses Pembuatan Aplikasi.....	11
a. <i>Discovery</i> (proses pencarian ide aplikasi).....	11
b. <i>Design</i> (proses pembuatan desain <i>mockup</i> aplikasi).....	11
c. <i>Development</i> (proses pengembangan aplikasi).....	12
d. <i>Debuging/stabilization</i> (proses peningkatan kualitas aplikasi).....	12
e. <i>Distribution</i> (proses pemasaran aplikasi).....	12
2.4 Perancangan Sistem Aplikasi.....	13
a. Analisa Kebutuhan Aplikasi.....	13
b. Proses Bisnis Aplikasi.....	14
c. Arsitektur Aplikasi.....	18
d. Arsitektur Teknologi.....	20
e. Fitur Aplikasi.....	21
f. <i>User Interface</i> Aplikasi.....	28
2.5 Rencana Penerapan Aplikasi.....	313
BAB III PENUTUP.....	314
DAFTAR PUSTAKA.....	315

DAFTAR TABEL

Tabel 1 Fitur Aplikasi	22
Tabel 2 User Interface Aplikasi Berbasis Website Untuk User.....	43
Tabel 3 User Interface Aplikasi Berbasis Website Untuk Admin	109
Tabel 4 User Interface Aplikasi Berbasis Mobile Untuk User	223
Tabel 5 User Interface Aplikasi Berbasis Mobile Untuk Admin.....	259

Bidang Sumber Daya Alam & Investasi BAPPEDA Kab. Bandung

DAFTAR GAMBAR

Gambar 1 Kerangka Kajian	4
Gambar 2 Proses Pembuatan Aplikasi	11
Gambar 3 Analisa Kebutuhan Aplikasi	13
Gambar 4 Proses Bisnis Admin	14
Gambar 5 Proses Bisnis User.....	15
Gambar 6 Gambaran Umum Rencana Aplikasi.....	18
Gambar 7 UI Tree Sebelum Login (Admin).....	29
Gambar 8 UI Tree Posting (Admin)	30
Gambar 9 UI Tree Berita (Admin).....	30
Gambar 10 UI Tree Polling (Admin).....	31
Gambar 11 UI Tree Data dan Informasi Bagian 1 (Admin).....	32
Gambar 12 UI Tree Data dan Informasi Bagian 2 (Admin).....	33
Gambar 13 UI Tree Acara (Admin).....	34
Gambar 14 UI Tree Grup (Admin).....	36
Gambar 15 UI Tree Galeri (Admin)	36
Gambar 16 UI Tree Chat (Admin).....	36
Gambar 17 UI Tree Akun (Admin)	36
Gambar 18 UI Tree Sebelum Login (User)	37
Gambar 19 UI Tree Posting (User).....	38
Gambar 20 UI Tree Berita (User).....	38
Gambar 21 UI Tree Polling (User)	39
Gambar 22 UI Tree Data dan Informasi (User)	40
Gambar 23 UI Tree Acara (User)	41
Gambar 24 UI Tree Grup (User).....	41
Gambar 25 UI Tree Galeri (User).....	42
Gambar 26 UI Tree Chat (User)	42
Gambar 27 UI Tree Akun (User).....	42

BAB I PENDAHULUAN

1.1 Latar Belakang

Pelaksanaan pembangunan dimulai dengan penyusunan perencanaan. Perencanaan pembangunan merupakan serangkaian proses yang terdiri atas tahapan-tahapan yang memiliki peran penting dalam perwujudan target-target pembangunan yang telah ditetapkan dengan mempertimbangkan penggunaan sumber daya yang efektif dan efisien. Perencanaan pembangunan menjadi kunci keberhasilan pembangunan karena melalui perencanaan pembangunan, target pembangunan dan tahapan pencapaian target pembangunan akan lebih terukur dan terarah.

Dalam rangka menjamin terwujudnya perencanaan yang baik, penyusunan perencanaan pembangunan dilakukan melalui pendekatan-pendekatan yang berorientasi pada proses, yakni :

- a. Teknokratis, yakni tujuan dan sasaran pembangunan Kabupaten Bandung disusun menggunakan metode dan kerangka berpikir ilmiah, sehingga substansi dokumen perencanaan secara teknis dapat dipertanggungjawabkan.
- b. Partisipatif, yakni perencanaan pembangunan dilaksanakan dengan melibatkan berbagai pemangku kepentingan.
- c. Politis, yakni penyusunan program pembangunan dilakukan sejalan dalam mendukung visi, misi, dan program kepada daerah dan wakil kepala daerah yang dikonsultasikan dalam pembahasan dengan DPRD untuk menghasilkan produk hukum yang mengikat bagi seluruh pemangku kepentingan.
- d. Atas-bawah dan bawah-atas, yakni perencanaan pembangunan dilakukan secara sinergis antar para pemangku kepentingan sesuai peran dan kewenangan masing-masing diantaranya melalui suatu mekanisme Musyawarah Perencanaan Pembangunan (Musrenbang). Pendekatan atas-bawah merupakan perencanaan pembangunan yang mengacu pada agenda dan Prioritas Nasional dalam RKP 2022 dan prioritas pembangunan Provinsi Jawa Barat. Adapun pendekatan bawah-atas menyelaraskan perencanaan pembangunan daerah dengan usulan prioritas hasil Musrenbang yang berlangsung dari lingkup desa, kecamatan, hingga kabupaten.

Perencanaan partisipatif kini menjadi salah satu pendekatan yang populer dikalangan masyarakat. Perencanaan partisipatif adalah sebuah pendekatan untuk memberikan kesempatan bagi masyarakat terlibat secara langsung dalam proses pengambilan keputusan terkait urusan-urusan publik agar keputusan yang diambil memiliki dasar informasi yang mendekati sempurna (*Quasi-Perfect Information*) dengan tingkat penerimaan masyarakat yang tinggi. Berdasarkan definisi diatas dapat dilihat seberapa penting peran masyarakat dalam mengambil keputusan terutama dalam konteks keputusan-keputusan untuk kepentingan publik. Salah satu implementasi perencanaan partisipatif di Indonesia dalam pembangunan adalah dengan diadakannya Musrenbang (Musyawarah Perencanaan Pembangunan).

Namun sejauhmana efektifitas pelaksanaan musrenbang untuk menjamin perjalannya perencanaan partisipatif yang baik masih dipertanyakan dan dinilai masih kurang dapat menampung aspirasi masyarakat. Beberapa kendala dalam pelaksanaan musrenbang untuk

mewujudkan perencanaan berbasis partisipatif adalah pelaksanaan Musrenbang lebih banyak dilakukan secara formalitas dan tidak semua komponen *stakeholder* dilibatkan dalam pelaksanaan Musrenbang tersebut, pelaksanaan Musrenbang yang hanya satu hari dinilai kurang dapat mengakomodir dan merumuskan permasalahan dan solusi pembangunan, belum siapnya tokoh yang mewakili masyarakat untuk menyampaikan segala aspirasi masyarakat dari berbagai sektor atau bidang.

Oleh karena itu, perlu ada perbaikan pada pelaksanaan musrenbang juga perlu dicari saluran lain atau cara lain yang dapat menampung aspirasi masyarakat terhadap pembangunan.

Disisi lain, perkembangan teknologi 4.0 memberikan banyak kesempatan untuk melaksanakan pekerjaan dengan cara yang lebih baik. Adanya perkembangan teknologi 4.0 membuka kesempatan pelaksanaan perencanaan pembangunan berbasis partisipatif dapat dilaksanakan dengan lebih cepat, efektif dan efisien.

Selain itu, perkembangan teknologi dan informasi yang sangat pesat berpengaruh besar terhadap situasi kehidupan sehari-hari saat ini, salah satunya adalah media sosial. Media sosial sendiri dapat diartikan sebagai media daring yang digunakan untuk kebutuhan komunikasi jarak jauh, proses interaksi antara *user* satu dengan *user* lain, serta mendapatkan sebuah informasi melalui perangkat aplikasi khusus menggunakan jaringan internet. Tujuan dari adanya sosial media sendiri adalah sebagai sarana komunikasi untuk menghubungkan antar pengguna dengan cakupan wilayah yang sangat luas.

Sekarang, media sosial sudah menjadi kebutuhan pokok bagi semua orang. Jejaring media sosial yang digunakan oleh masyarakat banyak jenisnya, di antaranya Facebook, Twitter, Telegram, Instagram, WhatsApp, TikTok, dan lain-lain. Selain karena memudahkan interaksi, media sosial juga memiliki manfaat lain dalam kehidupan sehari-hari, beberapa di antaranya:

a. Interaksi sosial

Dalam dunia komunikasi, media sosial bermanfaat sebagai sarana untung membangun hubungan atau relasi. Bahkan media sosial membantu kita untuk berkomunikasi jarak jauh karena media sosial memiliki jangkauan global. Media sosial mempermudah kita untuk berinteraksi di mana pun kita berada.

b. Media penghibur

Saat ini sudah banyak jenis media sosial sebagai media penghibur, salah satunya YouTube. Kita dapat mencari berbagai hal untuk menghibur diri kita. Mulai dari cerita-cerita lucu maupun gambar-gambar lucu. Berbagai hal menarik dapat kita cari dalam jejaring sosial untuk menghibur kita.

c. Media informasi

Kita dapat mengunggah berita-berita terkini pada jaringan internet untuk membantu kita mendapatkan banyak informasi. Tidak hanya berita-berita, informasi lainnya juga dapat menjadi sumber pengetahuan.

d. Menggali kreativitas

Beragam bentuk media sosial yang ada dapat digunakan oleh kita untuk menggali kreativitas serta mengekspresikan dirinya, misalnya dengan menulis artikel atau berbagi pengalaman di blog.

Tentu tidak heran jika dari sekian manfaat yang dimiliki media sosial ini telah menyebabkan media sosial menjadi salah satu kebutuhan pokok masyarakat kini. Bukan hanya dalam kehidupan sehari-hari, nyatanya media sosial pun memiliki manfaat dalam bidang bisnis dan perusahaan diantaranya untuk meningkatkan *brand awareness*.

Mengingat banyaknya pengguna media sosial di masyarakat dengan berbagai manfaatnya, termasuk disukai oleh masyarakat untuk mengekspresikan dirinya, *platform* ini juga diharapkan dapat dimanfaatkan untuk menjaring aspirasi masyarakat terhadap perencanaan pembangunan. Oleh karena itu untuk dapat membangun *platform* media sosial yang dapat menjaring aspirasi masyarakat tersebut, terlebih dahulu perlu dibangun kajian perancangan *platform* sistem informasi dan komunikasi *pioneer* dalam bentuk desain *mockup*.

Selain fungsinya sebagai media untuk menangkap aspirasi masyarakat secara langsung dari masyarakat, *platform* ini juga ditujukan sebagai sarana komunikasi, media informasi, media partisipatif dan sebagainya.

1.2 Sasaran

Sasaran kegiatan ini adalah Badan Perencanaan Pembangunan, Penelitian dan Pengembangan Daerah dan Dinas Komunikasi dan Informatika Kabupaten Bandung.

1.3 Perumusan Masalah

Adapun rumusan masalah dalam penelitian ini, yaitu sebagai berikut :

1. Bagaimana penyusunan perancangan *platform* sistem informasi dan komunikasi *pioneer*?
2. Bagaimana rancangan aplikasi *platform* sistem informasi dan komunikasi *pioneer*?
3. Bagaimana proses bisnis dalam aplikasi tersebut?

1.4 Tujuan

Adapun tujuan dari penelitian ini, yaitu sebagai berikut :

1. Menyusun konsep dan perancangan desain *mockup* di Kabupaten Bandung sebagai *tools* pelaksanaan *platform* sistem informasi dan komunikasi *pioneer*.
2. Membangun dan merancang sebuah *platform* sistem informasi dan komunikasi *pioneer* berbasis *website* dan *mobile* yang dapat menampung aspirasi dari masyarakat.
3. Membangun dan merancang proses bisnis sebagai solusi dalam membantu mencari inovasi yang dibutuhkan.

1.5 Kerangka Kajian

Dalam penyusunan perancangan *platform* sistem informasi dan komunikasi *pioneer* di Kabupaten Bandung disusun dengan 5 tahapan, sebagai berikut :

1. Kajian Teoritis
2. Dasar Hukum
3. Proses Pembuatan Aplikasi
 - a. *Discovery* (proses pencarian ide aplikasi)
 - b. *Design* (proses pembuatan desain *mockup* aplikasi)
 - c. *Development* (proses pengembangan aplikasi)
 - d. *Debugging/stabilization* (proses peningkatan kualitas aplikasi)
 - e. *Distribution* (proses pemasaran aplikasi)

4. Perancangan Sistem Aplikasi
 - a. Analisa Kebutuhan Aplikasi
 - b. Proses Bisnis Aplikasi
 - c. Arsitektur Aplikasi
 - d. Arsitektur Teknologi
 - e. Fitur Aplikasi
 - f. *User Interface* Aplikasi
5. Rencana Penerapan

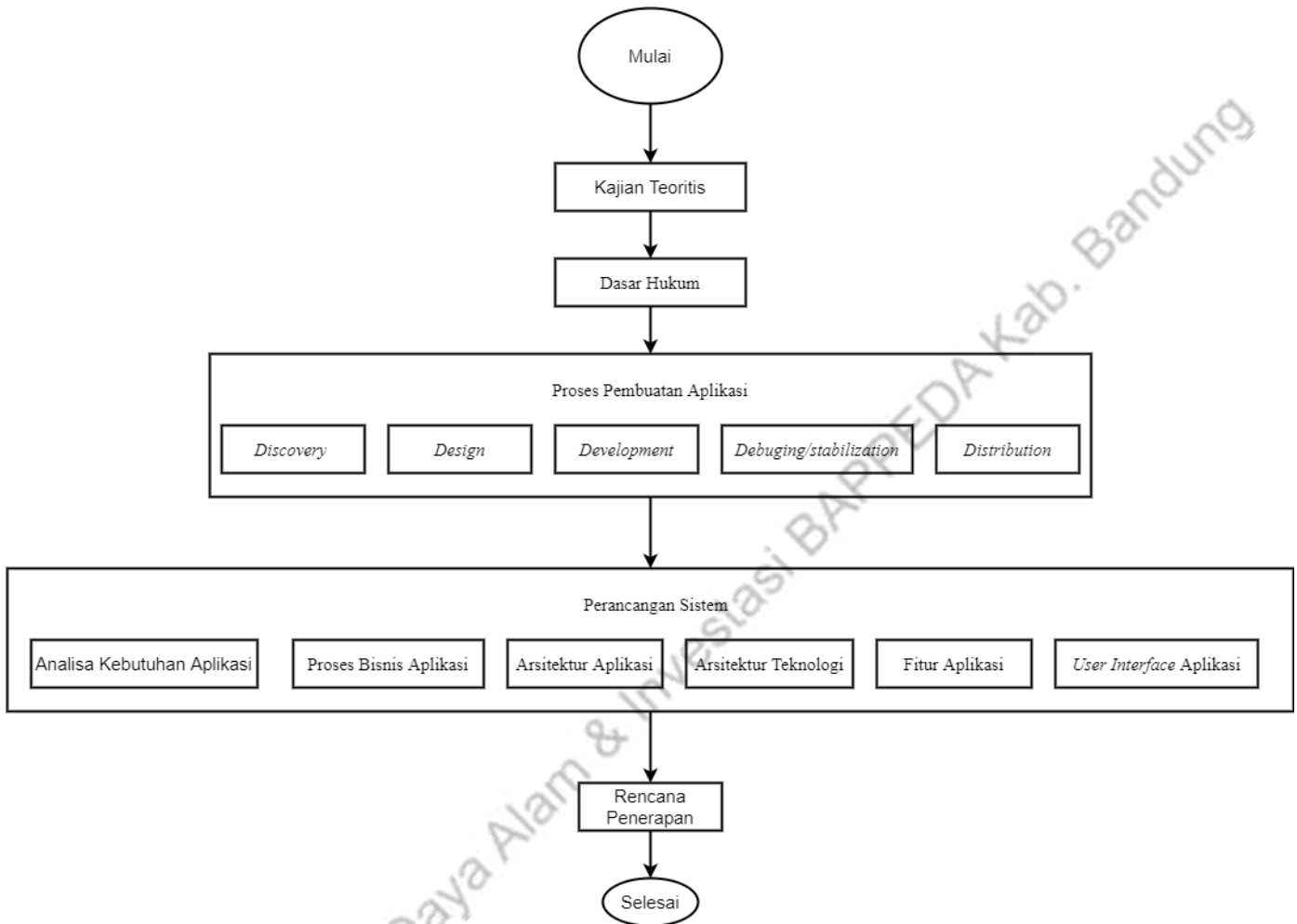

Gambar 1 Kerangka Kajian

BAB II PLATFORM SISTEM INFORMASI DAN KOMUNIKASI PIONEER KABUPATEN BANDUNG

2.1 Kajian Teoritis

2.1.1. Komunikasi

Komunikasi merupakan aktivitas dasar manusia. Dengan berkomunikasi, manusia dapat saling berhubungan satu sama lain baik dalam kehidupan sehari-hari di rumah tangga, ditempat pekerjaan, dipasar, dalam masyarakat atau dimana saja manusia berada. Tidak ada manusia yang tidak akan terlibat dalam komunikasi. Komunikasi sangat penting bagi kehidupan manusia. Berkembangnya pengetahuan manusia dari hari ke hari karena komunikasi. Komunikasi juga membentuk sistem sosial yang saling membutuhkan satu sama lain, maka dari itu komunikasi dan masyarakat tidak dapat dipisahkan.

Komunikasi sendiri yaitu informasi yang disampaikan dari satu tempat lain dengan pemindahan informasi, ide, emosi, keterampilan dan lain-lain dengan menggunakan simbol seperti kata, figur dan grafik serta memberi, meyakinkan ucapkan dan tulisan. Dalam definisi ini, komunikasi haruslah bersifat intentional (disengaja) serta membawa perubahan. Misalnya dalam bentuk percakapan, maka komunikasi akan terjadi atau berlangsung selama ada kesamaan makna mengenai apa yang dipercakapkan. Komunikasi adalah hubungan kontak dan antar manusia baik individu maupun kelompok. Dalam kehidupan sehari-hari disadari atau tidak, komunikasi bagian dari kehidupan manusia itu sendiri.

2.1.2. Pioneer (Pionir)

Pionir adalah seseorang yang merupakan salah satu yang pertama untuk memasuki daerah tertentu, sehingga ia harus menemukan jalan tanpa memperoleh manfaat dari pengalaman orang lain. Karakteristik untuk pekerjaan pelopor (yang disebut pionir) adalah kesulitan yang mereka jalani dan usaha besar yang harus mempertahankan banyak fitur masih hilang. Menurut Kamus Besar Bahasa Indonesia pionir berarti yg berjalan terdahulu, yg berjalan di depan. Karya pionir sangat penting, karena orang lain bisa membangun. Beberapa orang secara alami perintis. Pionir adalah seseorang yang melihat potensi, inovator yang mau mencoba hal baru. Seorang pionir mendorong batasan untuk memajukan tujuan atau ide atau memecahkan rekor yang telah mengalami kesuksesan di bidangnya, terkadang dengan mengatasi tantangan besar.

2.1.3. Perencanaan

Pengertian perencanaan memiliki sejumlah arti sesuai dengan sudut pandang setiap ahli dan belum ada deskripsi khusus yang bisa dipakai secara umum. Pengertian atau batasan perencanaan tersebut antara lain sebagai berikut. Perencanaan adalah suatu proses mempersiapkan secara sistematis kegiatan-kegiatan yang dilakukan untuk mencapai suatu tujuan tertentu (Enoch, 1995). Oleh karena itu pada hakekatnya terdapat pada setiap jenis usaha manusia. Perencanaan merupakan kerangka penyusunan program kerja yang bersifat umum maupun yang spesifik, berdasarkan batasan waktu, baik jangka pendek, jangka menengah maupun jangka panjang (Ananda, 2019).

Perencanaan merupakan kebijakan yang dianalisis berdasarkan tindakan yang berpola logika dari ilmu manajemen, kepemimpinan, administrasi, kebijakan publik, teknologi dan

komunikasi serta ilmu siberatik yang bertujuan untuk mencapai visi dan misi organisasi. Perencanaan, walaupun memiliki makna masa depan, tetapi bukanlah anggapan yang dibuat tersebut tidak diperhitungkan dengan seksama. Perencanaan intinya adalah penentuan pilihan atau cadangan, yaitu menetapkan bagian-bagian dan tahap-tahap perencanaan yang akan ditindaki dari berbagai probabilitas bagian dan tahap yang ada (Bahua, 2018).

2.1.4. Partisipatif

Partisipatif bertujuan untuk mendayagunakan komunitas dengan menyediakan bantuan dan dukungan untuk komunitas tersebut mengontrol pembangunan di lingkungannya. Sejarah perjalanan pendekatan partisipatif berbasis analisis spasial dalam memberdayakan masyarakat/komunitas diawali pada tahun 1980-an yang merupakan etape terkini dari pendekatan berbasis partisipasi masyarakat yang diawali tahun 1960-an di Amerika Serikat.

Partisipatif adalah budaya dimana orang-orang (baik sebagai pribadi maupun publik) tidak dapat bertindak sebagai konsumen saja, tetapi juga menjadi kontributor atau produser (*user*). Internet memungkinkan orang secara pribadi untuk menciptakan dan mempublikasikan media melalui internet. Budaya baru ini menghubungkan internet yang digambarkan sebagai *web 2.0*, sebagai kolaborasi secara *daring* dan berbagi antar pengguna internet lainnya. Dalam budaya partisipatif orang-orang muda secara kreatif merespon signal elektronik dan komoditas-komoditas budaya (Bahua, 2018).

Meningkatnya akses ke internet telah menjadi suatu bagian dalam ekspansi budaya karena meningkatkan kemampuan orang bekerja kolaboratif yakni mengembangkan dan menyebarkan berita, ide dan karya-karya kreatif dan berhubungan dengan orang yang memiliki tujuan dan kepentingan yang sama. Budaya partisipatif dianggap potensial karena hambatan untuk ekspresi artistik dan keterlibatan anggota termasuk relatif rendah, adanya dukungan yang kuat untuk menciptakan dan membagi kreasi dengan orang lain, kepercayaan diantara para anggota tentang cara mereka saling memberi kontribusi, adanya tingkat koneksi sosial dengan orang lain (Sellama, 1999).

Dalam budaya partisipatif, konsumen aktif berhubungan dengan partisipan lainnya untuk merubah lingkungan media (Murwani, 2012). Teknologi baru menjadi alat dalam suatu 'multimedia sandbox' yang memberdayakan konsumen menjadi kreator, artis dan visioner, seperti dalam desain *platform* perencanaan berbasis partisipatif Kabupaten Bandung.

2.1.5. Open Innovation

Open Innovation adalah suatu paradigma yang mengasumsikan bahwa suatu perusahaan atau organisasi dapat dan harus menggunakan ide dari pihak eksternal serta ide-ide dari pihak internal dan jalur internal serta eksternal untuk menuju kepada suatu pasar, sebagai suatu perusahaan atau organisasi dapat melihat hal ini untuk dapat memajukan teknologi yang dimiliki.

Open innovation merupakan salah satu jenis dari *innovation contests*, *innovation communities*, *innovation toolkits*, *innovation technologies*. *Open innovation* memberikan peluang untuk mengirim masalah yang dapat disarankan oleh para inovator atau sebaliknya. Para inovator memposting solusi mereka ke suatu masalah untuk menemukan seseorang yang membutuhkannya. Perantara *open innovation* yang menjalankan berbagai inovasi biasanya

mengelola komunitas untuk menyelesaikan masalah penyelenggara. Penyelenggara memberi inovator pembayaran dimana Perantara *open innovation* tetap memegang komisi (Muhammad Magrifitya, 2020).

Konsep *open innovation* hadir untuk membantu perusahaan atau organisasi mendapatkan ide atau inovasi untuk mengembangkan bisnis mereka, sehingga akan selalu ada ide atau inovasi setiap harinya sehingga organisasi semakin tinggi. Sekarang konsep *open innovation* pun tidak hanya digunakan untuk memberikan ide ataupun inovasi kepada perusahaan ataupun organisasi. Sekarang orang-orang yang memiliki ide ataupun inovasi mencoba membagikannya ke dalam forum atau wadah (Muhammad Magrifitya, 2020).

Tempat inovasi menghasilkan inovasi dengan menyediakan sarana untuk menggabungkan pengetahuan atau pendekatan yang ada dengan bidang aplikasi baru. Sebuah proyek di pengumpulan inovasi tempat penyelenggara meminta solusi dapat dilihat sebagai wadah inovasi. Dengan demikian, inovasi menawarkan desain *default* untuk beberapa wadah inovasi bersamaan. Wadah inovasi membantu menemukan ide, konsep, atau solusi baru. Dengan demikian mereka mendukung semua fase proses inovasi (Rusdiana, 2014).

Jadi, kesimpulan yang di dapat adalah *open innovation* menjadi sebuah wadah bagi organisasi ataupun perusahaan yang ingin mencoba mendapatkan ide ataupun inovasi dari pihak luar dengan efektif dan efisien. Sehingga *platform open innovation* menjadi wadah baru untuk siapapun yang ingin membagikan ide atau inovasinya, sehingga kendala dan masalah yang dia hadapi dapat diselesaikan atau ditemukan solusinya dengan efektif atau efisien.

Dari hal tersebut ditemukan sedikit perbedaan dari rancangan aplikasi yang dibuat yaitu perusahaan, organisasi, maupun individu dapat membeli inovasi dari inovator, baik inovasi tersebut sudah dibuat, ataupun hanya berupa idenya saja.

2.1.6. Sistem Informasi

Sistem adalah kumpulan komponen yang saling terkait yang berfungsi bersama untuk mencapai hasil yang diinginkan. Informasi adalah data yang telah diproses dan diorganisasi ulang ke dalam bentuk yang lebih berarti untuk seseorang. Sistem informasi yaitu suatu sistem yang menyediakan informasi untuk manajemen dalam mengambil keputusan dan juga untuk menjalankan operasional perusahaan, dimana sistem tersebut merupakan kombinasi dari orang-orang, teknologi informasi dan prosedur-prosedur yang terorganisasi. Biasanya suatu perusahaan atau badan usaha menyediakan semacam informasi yang berguna bagi manajemen (Satziger, 2011).

2.1.7. E-Government

E-Government berasal dari kata bahasa inggris *equipment government*, juga disebut *e-gov*, *electronic government*, *online government* atau dalam konteks tertentu disebut juga *weighty government*. *E-Government* adalah penggunaan teknologi informasi oleh pemerintah untuk memberikan informasi dan pelayanan bagi warganya, urusan bisnis, serta hal-hal lain yang berkenaan dengan pemerintahan. *E-Government* dapat diaplikasikan pada legislatif, yudikatif atau administrasi publik untuk meningkatkan efisiensi efisiensi internal, menyampaikan pelayanan publik atau proses pemerintahan yang demokratis (Consulting, 2020).

Model penyampaian yang utama adalah *Government to Customer*, *Government to Business*, dan *Government to Government*. Keuntungan yang paling diharapkan dari ketiga model penyampaian *e-government* adalah peningkatan efisiensi, kenyamanan, serta aksesibilitas yang lebih baik dalam terselenggaranya pemerintahan (Consulting, 2020).

➤ *Government to Customer*

Model ini merupakan kemampuan pemerintah akan adanya akses *online* atas informasi dan layanan kepada masyarakat. Contoh ini memungkinkan warga negara mengajukan pertanyaan, mendapat jawaban, mencari informasi pemerintahan ataupun menerima pelayanan masyarakat secara *online*.

➤ *Government to Business*

Terjadi interaksi antara *government to business* menggunakan media *online*. Sistem tender terbuka melalui mekanisme *e-Government* dapat berlangsung dalam model ini sehingga memusatkan kedua belah pihak untuk mendapatkan pasangan kerja yang terbaik.

➤ *Government to Government*

Aktivitas antar departemen atau organisasi pemerintahan. Aktivitas ini dimaksudkan demi mencapai efektivitas dan efisiensi kerja seluruh bidang operasi pemerintahan.

2.2 Dasar Hukum

Tahapan ini memuat tinjauan dasar hukum terhadap aturan yang berlaku dalam perencanaan :

1. **Instruksi Presiden Republik Indonesia Nomor 3 Tahun 2003 tentang Kebijakan dan Strategi Nasional Pengembangan *E-Government***
2. **Peraturan Menteri Dalam Negeri Nomor 86 Tahun 2017 tentang Tata Cara Perencanaan, Pengendalian dan Evaluasi Pembangunan Daerah, Tata Cara Evaluasi Rancangan Peraturan Daerah Tentang RPJPD Dan RPJMD Serta Tata Cara Perubahan RPJPD, RPJMD dan RKPD**
3. **Peraturan Menteri Dalam Negeri Republik Indonesia Nomor 70 Tahun 2019 tentang Sistem Informasi Pemerintahan Daerah**

Pasal 2

Ruang lingkup meliputi :

- a. Informasi Pembangunan Daerah
- b. Informasi Keuangan Daerah
- c. Informasi Pemerintahan Daerah Lainnya

Pasal 7

- (1) Informasi Pembangunan Daerah paling sedikit memuat :
- (2) Informasi Pembangunan Daerah sebagaimana dimaksud pada ayat (1) dikelola oleh Bappeda sebagai bagian dari proses penyelenggaraan pembangunan daerah

Pasal 8

- (1) Data dan informasi perencanaan pembangunan daerah, dikelola dalam data dan informasi perencanaan pembangunan daerah berbasis elektronik

- (2) Data dan informasi perencanaan pembangunan daerah sebagaimana dimaksud pada ayat (1) harus memenuhi prinsip satu data Indonesia sesuai dengan ketentuan peraturan perundang-undangan

Pasal 9

- (1) Pengelolaan data berbasis elektronik provinsi dan kabupaten/kota sebagaimana dimaksud dalam Pasal 8 ayat (1), dilakukan melalui tahapan :
- a. Perencanaan data
 - b. Pengumpulan data
 - c. Pengisian data berbasis elektronik
 - d. Pemeriksaan data berbasis elektronik
- (2) Pengelolaan data sebagaimana dimaksud pada ayat (1), dikoordinasikan dan dilaksanakan oleh:
- a. Bappeda
 - b. Produsen Data, dan/atau
 - c. Wali Data
- (3) Dalam pengelolaan data sebagaimana dimaksud pada ayat (1), daerah dapat membentuk tim pengelolaan data sesuai kebutuhan daerah
- (4) Tim sebagaimana dimaksud pada ayat (3), ditetapkan oleh Keputusan Kepala Daerah

Pasal 10

- (1) Perencanaan data sebagaimana dimaksud dalam Pasal 9 ayat (1) huruf a, merupakan tahapan identifikasi kebutuhan data daerah sesuai dengan kebutuhan perencanaan pembangunan daerah
- (2) Perencanaan data paling sedikit memuat data dan informasi perencanaan pembangunan daerah sebagaimana ditetapkan oleh Menteri

Pasal 14

- (1) Hasil pengelolaan data berbasis elektronik sebagaimana dimaksud dalam Pasal 9, digunakan sebagai dasar dalam menyusun dokumen perencanaan, pembangunan daerah dan dokumen perangkat daerah berbasis elektronik
- (2) Dokumen perencanaan pembangunan daerah sebagaimana dimaksud pada ayat (1), meliputi:
- a. Rencana pembangunan jangka panjang daerah
 - b. Rencana pembangunan jangka menengah daerah
 - c. Rencana pembangunan tahunan daerah
- (3) Dokumen perangkat daerah sebagaimana dimaksud pada ayat (1), meliputi
- a. Rencana strategis perangkat daerah
 - b. Rencana kerja perangkat daerah
- (4) Dokumen perencanaan pembangunan daerah sebagaimana dimaksud pada ayat (2) dan dokumen perangkat daerah sebagaimana dimaksud pada ayat (3), digunakan sebagai acuan dalam penyusunan dokumen anggaran daerah seperti KUA, PPAS, rancangan APBD sampai menjadi APBD yang dilaksanakan berbasis elektronik
- (5) Penyusunan dokumen perencanaan sebagaimana dimaksud pada ayat (4), menggunakan klasifikasi, kodefikasi, dan nomenklatur perencanaan pembangunan

(6) dan keuangan daerah sesuai dengan ketentuan peraturan perundangan-undangan.

Pasal 16

Informasi perencanaan pembangunan daerah sebagaimana dimaksud dalam Pasal 7 ayat (1) mencakup :

- a. kondisi geografis daerah
- b. demografi
- c. potensi sumber daya daerah
- d. ekonomi dan keuangan daerah
- e. aspek kesejahteraan masyarakat
- f. aspek pelayanan umum
- g. aspek daya saing daerah

4. Peraturan Menteri Dalam Negeri Republik Indonesia Nomor 90 Tahun 2019 tentang Klasifikasi, kodefikasi, dan Nomenklatur Perencanaan Pembangunan dan Keuangan Daerah

5. Peraturan Daerah Kabupaten Bandung Nomor 7 Tahun 2016 tentang Rencana Pembangunan Jangka Menengah Daerah Tahun 2016-2021

6. Peraturan Presiden Nomor 35 Tahun 2012 Pasal 6C tentang melakukan proses manajemen sistem informasi dan validasi secara elektronik terhadap para pengguna portal untuk mendapatkan legalitas akses

7. Peraturan Presiden Perubahan Nomor 10 Tahun 2008 Pasal 1 tentang Sistem elektronik adalah serangkaian perangkat dan prosedur elektronik yang berfungsi mempersiapkan, mengumpulkan, mengolah, menganalisis, menyimpan, menampilkan, mengumumkan, mengirimkan, dan/atau menyebarkan informasi elektronik

Bidang Sumber Daya Alam & Investasi BAPFED Kab. Bandung

2.3 Proses Pembuatan Aplikasi

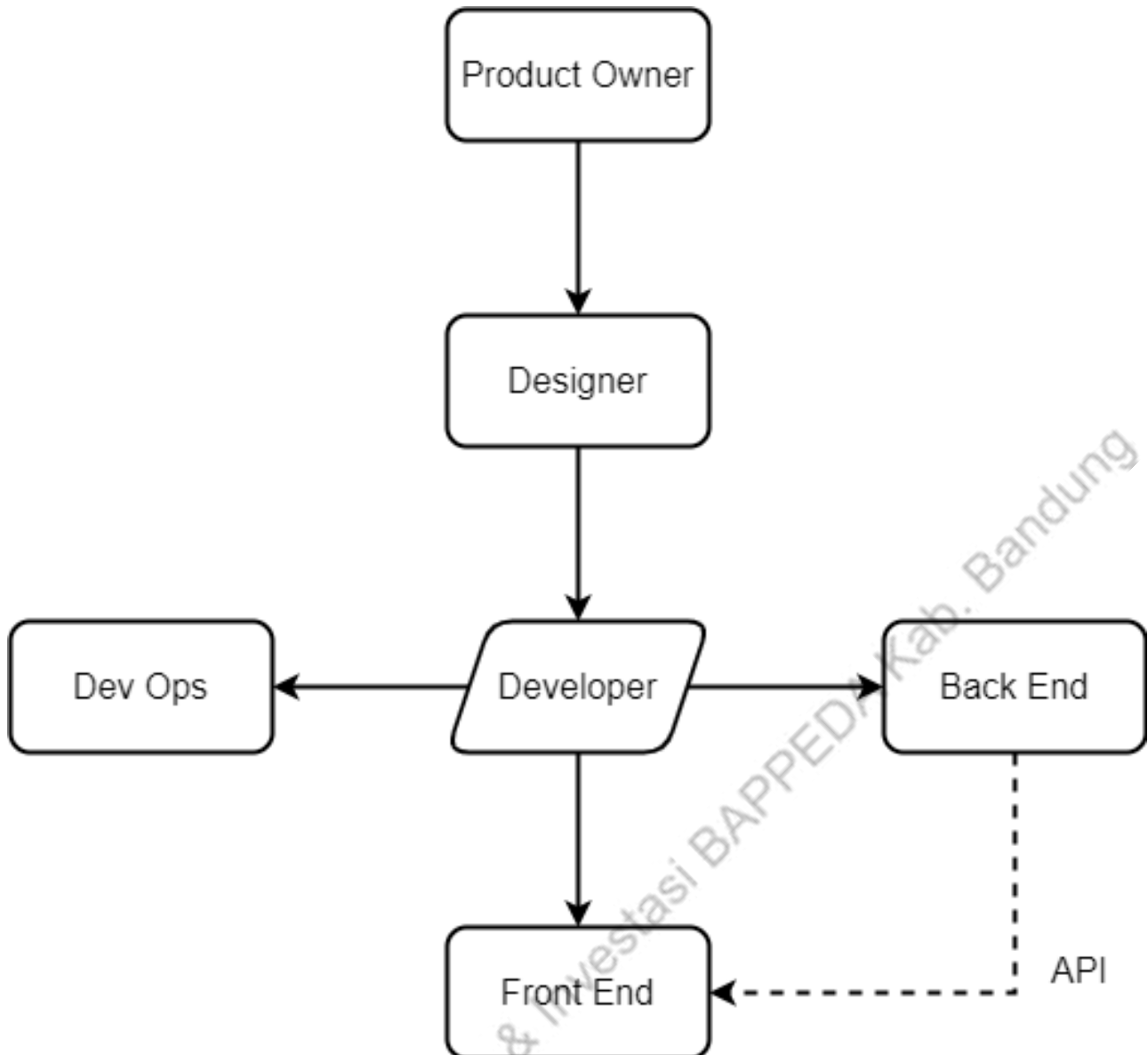

Gambar 2 Proses Pembuatan Aplikasi

a. *Discovery* (proses pencarian ide aplikasi)

Proses pencarian ide aplikasi bisa dimulai dari melakukan pendefinisian masalah apa yang ingin disolusikan dan juga target pasar. Libatkan pihak-pihak yang bersangkutan baik *non* teknik maupun teknikal untuk mendefinisikan kebutuhan. Dari situ bisa kita detailkan tujuan pembuatan aplikasi dan fungsinya serta *platform* yang akan dipakai. Untuk membantu perancangan fungsionalitas aplikasi dapat mendefinisikan *uses case* (Franindo, 2016).

b. *Design* (proses pembuatan desain *mockup* aplikasi)

Setelah mendefinisikan rancangan ide dengan baik, tahap selanjutnya ada pembuatan desain aplikasi. Dimulai dari pembuatan desain *user experience* (*UX*). *UX* merupakan pengalaman atau rasa puas dan kemudahan pengguna dalam mengakses aplikasi. Dalam pembuatan desain *UX* kita harus memikirkan *flow* pengguna yang menyenangkan dan mudah berdasarkan kebutuhan fitur yang sudah dirancang. Dalam pembuatannya, penting untuk mengikuti petunjuk yang sudah dibuat oleh masing-masing *platform* sesuai paradigma masing-masing (Franindo, 2016).

Pembuatan desain selanjutnya adalah *user interface* atau antar muka pengguna. Jika *UX* biasanya hanya hitam putih, lebih mementingkan *flow* dari pada estetika sedangkan

UI akan dibuat estetika baik dari warna, *font*, *icon*, grafik, dsb. Designer akan membuat *UI* berdasarkan rancangan *UX*. Jika sudah pembuatan desain *UI* dan *UX* bisa melakukan *prototyping* sehingga bisa melakukan tes apakah aplikasinya sesuai harapan tidak. *Prototyping* adalah proses dimana desain yang sudah dibuat bisa melakukan aksi perpindahan antar layar (Franindo, 2016).

c. *Development* (proses pengembangan aplikasi)

Pada fase ini aplikasi akan dibuat kodenya oleh *developer*. Kode akan dipisahkan modulnya berdasarkan rancangan fitur dan arsitekturnya. Untuk pembuatan aplikasi dibagi 2 secara umum, yaitu pembuatan kode untuk *UI* dan pembuatan kode untuk logic atau fungsionalitas. Proses pembuatan kode untuk *UI* dan logic menggunakan bahasa, metode, dan cara yang berbeda. Tentukan juga *framework* yang akan kita gunakan berdasarkan rancangan *platform* dan budget. Selain itu juga perlu pembuatan kode untuk sisi server baik *frontend*, *backend* dan *API* (Franindo, 2016).

d. *Debuging/stabilization* (proses peningkatan kualitas aplikasi)

Dalam proses ini kita melakukan testing aplikasi untuk mendapatkan kestabilan dan minimum bug. Selain itu kita juga melakukannya untuk mengecek dari sisi fungsional, kegunaan, dan kenyamanan pengguna. Secara umum ada 4 fase aplikasi (Franindo, 2016) :

1. *Prototype* merupakan aplikasi sudah bisa dijalankan, Tetapi masih beberapa fitur utama dan belum menggunakan data sesungguhnya.
2. *Alpha* merupakan aplikasi hampir telah diimplementasikan keseluruhan, dan belum melewati fase *debuging*.
3. *Beta* merupakan aplikasi sudah selesai diimplementasikan dan melewati *debuging*, tetapi masih banyak *bug* yang belum dibetulkan.
4. *Release* kandidat merupakan Aplikasi sudah layak untuk di *release*, sudah sesuai dari fungsional, kegunaan dan kestabilan.

e. *Distribution* (proses pemasaran aplikasi)

Pada proses ini kita akan mendistribusikan aplikasi versi *release* ke *market*. Bisa menggunakan market resmi seperti *server* kita sendiri. Masing-masing market memiliki cara mempersiapkan yang berbeda-beda. Untuk promosi kita bisa menggunakan berbagai saluran seperti *google ads*, *facebook ads*, atau *app linking*. Untuk menjaga aplikasi tetap berjalan baik, selalu liat *review* dari pengguna atau lacak dan *fixing bug* dengan *bug tracking*. Untuk melihat *behaviour* aplikasi bisa menggunakan tool seperti *google analytics*, *mixpanel*, *adjust*, dsb (Franindo, 2016).

2.4 Perancangan Sistem Aplikasi

a. Analisa Kebutuhan Aplikasi

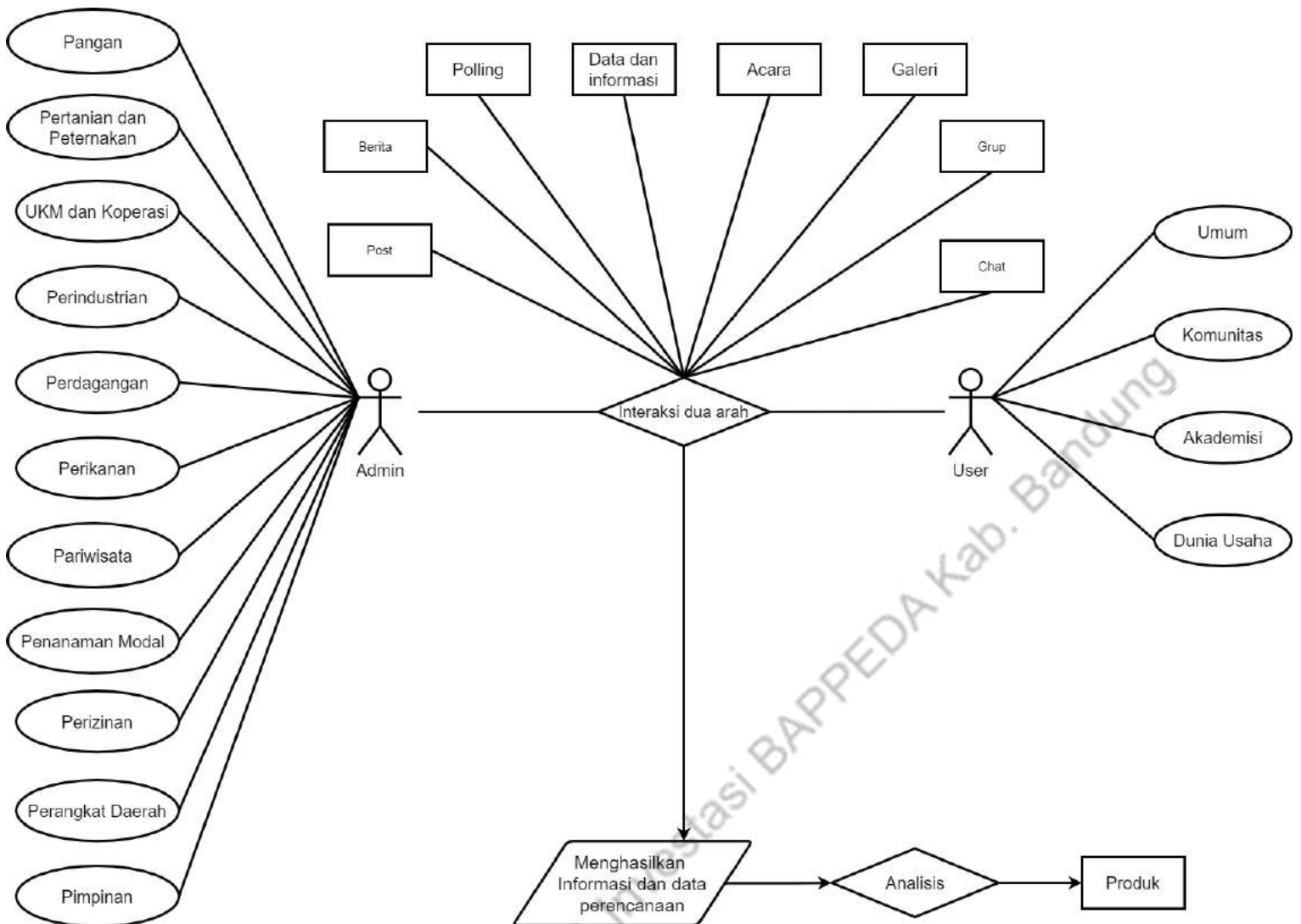

Gambar 3 Analisa Kebutuhan Aplikasi

Berdasarkan dari perancangan sistem yang dibuat menggunakan *flowchart*, sistem ini memiliki 11 admin, seperti : pangan, pertanian dan peternakan, ukm dan koperasi, perindustrian, perdagangan, perikanan, pariwisata, penanaman modal, perizinan, pimpinan dan perangkat daerah (Dinas Pertanian, Dinas Ketahanan Pangan dan Perikanan, Dinas Koperasi dan UMKM, Dinas Perindustrian dan Perdagangan, Badan Pendapatan Daerah, Dinas Pariwisata dan Budaya, Dinas Penanaman Modal dan Perizinan Terpadu Satu Pintu, Badan Keuangan Daerah). Admin tersebut bekerja atas dasar pengaduan atau ide atau inovasi dari *user* (masyarakat). *User* ini memiliki 4 kategori yaitu Umum, Komunitas, Akademisi, dan Dunia Usaha, dalam hal ini termasuk interaksi dua arah karena saling melakukan interaksi, interaksi ini berupa berita yang di unggah oleh admin, *polling* yang di unggah oleh admin, posting yang di unggah oleh admin atau *user*, acara yang di unggah oleh admin, data dan informasi yang di unggah oleh admin berupa penyajian data statistik. *Chat* ini dilakukan oleh *user* ke admin secara langsung melalui aplikasi. Dalam interaksi ini bertujuan untuk menghasilkan informasi dan data sebagai bahan perencanaan, selanjutnya akan dilakukan analisis oleh pihak terkait (Bappeda) untuk menghasilkan sebuah produk dari aspirasi masyarakat Kabupaten Bandung.

b. Proses Bisnis Aplikasi

Pada proses pembuatan aplikasi telah dibuat proses bisnis sebagai gambaran dasar bagaimana aplikasi tersebut bekerja, berikut adalah gambaran proses bisnis aplikasi.

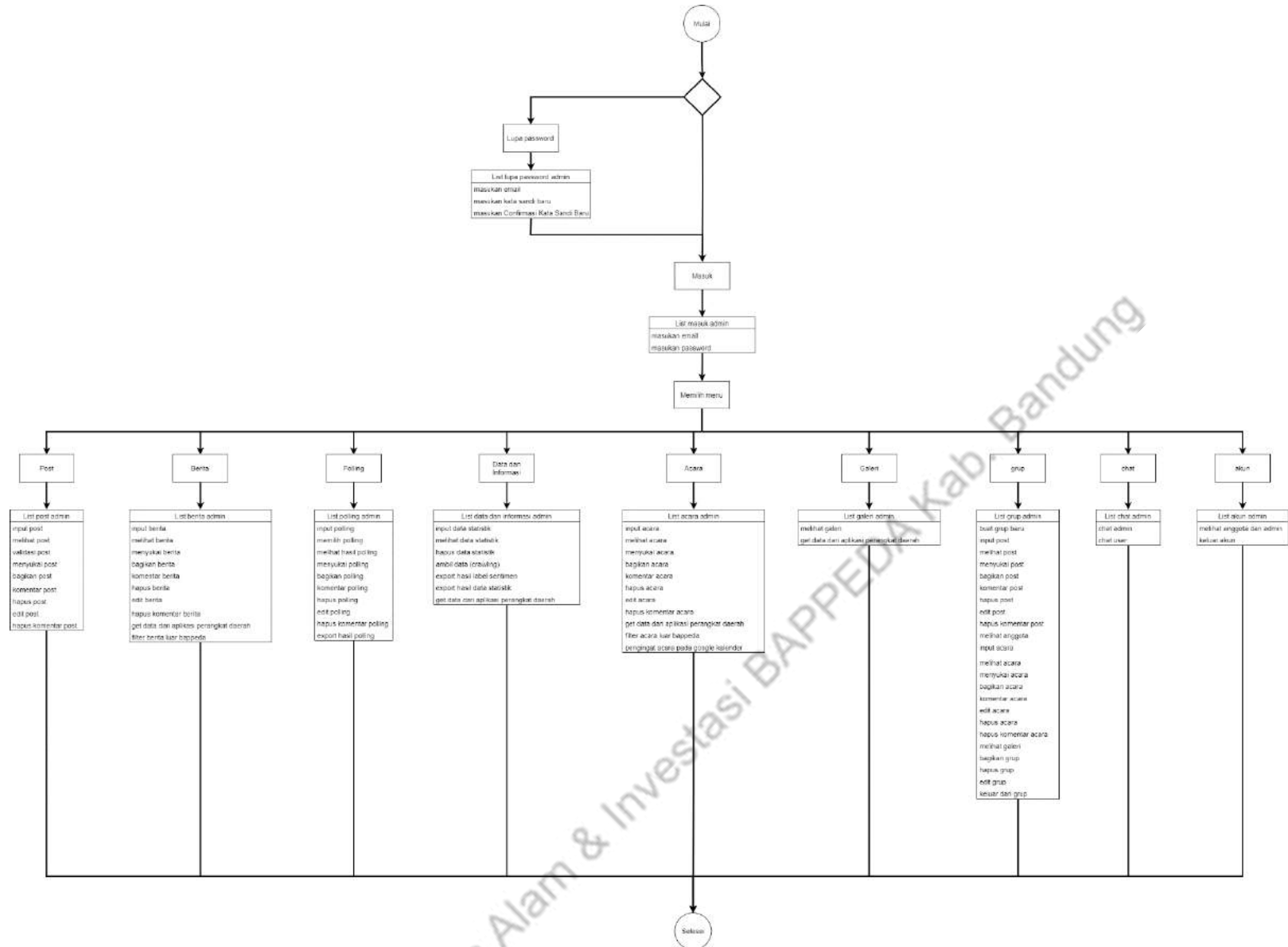

Gambar 4 Proses Bisnis Admin

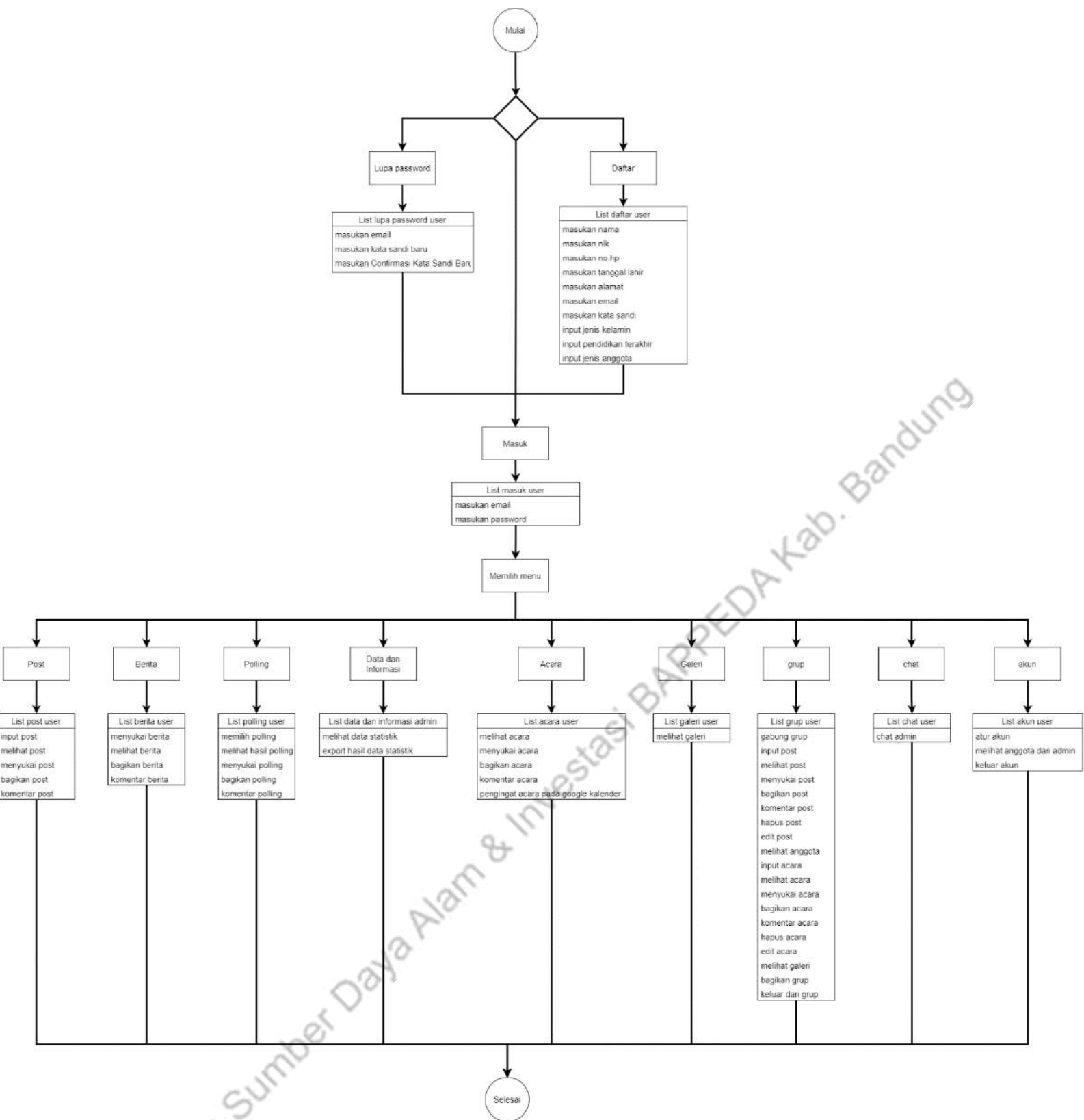

Gambar 5 Proses Bisnis User

1. Login

Pada menu *login* disini menunjukkan bahwa *user* apabila ingin melakukan kegiatan di *website* ini seperti melakukan *posting*, mengomentari, mengisi *form polling* dan melakukan *chat* (konsultasi) maka harus melakukan *login* bagi yang sudah terdaftar akunnnya, apabila belum terdaftar maka harus melakukan *register* terlebih dahulu dan mengisi *form* data diri untuk mempunyai akun tersebut. Apabila *user* sudah mempunyai akun tetapi lupa *password* dapat mengisi *form* lupa *password* dan mereset *password* baru. Untuk admin proses *login* dan lupa *password* sama dengan *user*, namun admin tidak perlu mendaftar sebagai admin karena sudah dibuatkan oleh *developer*.

2. Posting

Pada menu posting disini menunjukkan dari segi admin dapat melakukan proses posting seperti : input posting, melihat posting, mengomentari posting, melakukan validasi postingan dari *user* (masyarakat), hal ini dikarenakan dapat memfilter atau memilah postingan *user* yang layak di posting, menyukai posting, edit posting, hapus posting, hapus komentar, *share* postingan ke media sosial.

Dari segi *user* (masyarakat) dapat melakukan input posting tetapi harus melalui validasi dari admin terlebih dahulu, melihat posting, menyukai posting, komentar posting dan *share* postingan ke media sosial.

3. Berita

Pada menu berita disini menunjukkan dari segi admin dapat melakukan proses berita seperti : input berita, melihat berita, mengomentari berita, menyukai berita, edit berita, hapus berita, hapus komentar berita, *share* berita ke media sosial. Sistem ini juga dapat mengambil data berita secara otomatis dari aplikasi perangkat daerah dengan menggunakan *API*.

Dari segi *user* (masyarakat) dapat melihat berita, menyukai berita, mengomentari beita dan *share* berita ke media sosial.

4. Polling

Pada menu *polling* disini menunjukkan dari segi admin dapat melakukan proses *polling* seperti : input *polling*, memilih *polling*, melihat hasil *polling*, menyukai *polling*, mengomentari *polling*, hapus *polling*, edit *polling*, hapus komentar *polling*, *share* *polling* ke media sosial, *export* hasil *polling*.

Dari segi *user* (masyarakat) dapat melakukan pilih *polling*, melihat hasil *polling*, menyukai *polling*, komentar *polling* dan *share* *polling* ke media sosial.

5. Data dan Informasi

Pada menu data dan informasi disini menunjukkan dari segi admin dapat melakukan proses seperti : input data statistik (Pangan, Pertanian dan Peternakan, Perikanan, UKM dan Koperasi, Perindustrian, perdagangan, Penanaman Modal, Perizinan, Pariwisata), melihat data statistik (Pangan, Pertanian dan Peternakan, Perikanan, UKM dan Koperasi, Perindustrian, perdagangan, Penanaman Modal, Perizinan, Pariwisata), hapus data statistik (Pangan, Pertanian dan Peternakan, Perikanan, UKM dan Koperasi, Perindustrian, perdagangan, Penanaman Modal, Perizinan, Pariwisata), ambil data (crawling pada twitter, instagram, facebook), melihat hasil label arah sentimen (positif, negatif, netral) dan export label sentiment (positif, negatif, netral). Sistem ini juga dapat mengambil data dan informasi secara otomatis dari aplikasi perangkat daerah dengan menggunakan *API*.

Dari segi *user* (masyarakat) hanya dapat melihat data statistik (Pangan, Pertanian dan Peternakan, Perikanan, UKM dan Koperasi, Perindustrian, perdagangan, Penanaman Modal, Perizinan, Pariwisata).

6. Acara

Pada menu acara disini menunjukkan dari segi admin dapat melakukan proses seperti: input acara, melihat acara, menyukai acara, hapus acara, edit acara, *share* acara ke media sosial. Sistem ini juga dapat mengambil acara secara otomatis dari aplikasi perangkat daerah dengan menggunakan *API*.

Dari segi *user* (masyarakat) dapat melakukan melihat acara, menyukai acara dan *share* acara ke media sosial.

7. Galeri

Pada menu galeri disini menunjukkan dari segi admin dan user dapat melihat isi galeri dari hasil postingan pada website karena photo-photo pada posting tersimpan otomatis pada galeri. Sistem ini juga dapat mengambil data galeri secara otomatis dari aplikasi perangkat daerah dengan menggunakan *API*.

8. Grup

Pada menu grup disini menunjukkan dari segi admin dapat melakukan buat grup baru, input post, melihat post, menyukai post, *share* post ke media sosial, komentar post, hapus post, edit post, hapus komentar pos, melihat anggota, input acara, melihat acara, menyukai acara, *share* acara, hapus acara, edit acara, melihat galeri, *share* link grup, hapus grup, edit grup dan keluar grup.

Dari segi *user* (masyarakat) dapat melakukan input post, melihat post, menyukai post, bagikan post, komentar post, melihat anggota, melihat acara, menyukai acara, *share* acara, melihat galeri, *share* grup dan keluar dari grup.

9. Layanan Konsultasi (*Chat*)

Pada menu layanan konsultasi (*Chat*) disini yang menjelaskan bahwa *user* dapat mengajukan pertanyaan kepada admin, dan admin dapat melakukan respon terhadap *user*. Dalam hal tersebut admin mendapatkan notifikasi melalui *WhatsApp*.

Pada menu layanan konsultasi (*Chat*) disini yang menjelaskan bahwa admin dapat mengajukan pertanyaan kepada admin lain, dan admin dapat melakukan respon terhadap sesama admin. Dalam hal tersebut admin mendapatkan notifikasi melalui *WhatsApp*.

10. Akun

Pada menu akun disini menjelaskan bahwa *user* dapat melakukan proses atur akun, yang nantinya akun *user* bisa diupdate, melihat profil user atau admin dan selanjutnya dapat melakukan keluar akun. Sedangkan admin hanya dapat melihat profil *user* atau admin, dan dapat melakukan keluar akun.

c. Arsitektur Aplikasi

➤ Gambaran Umum Rencana Aplikasi

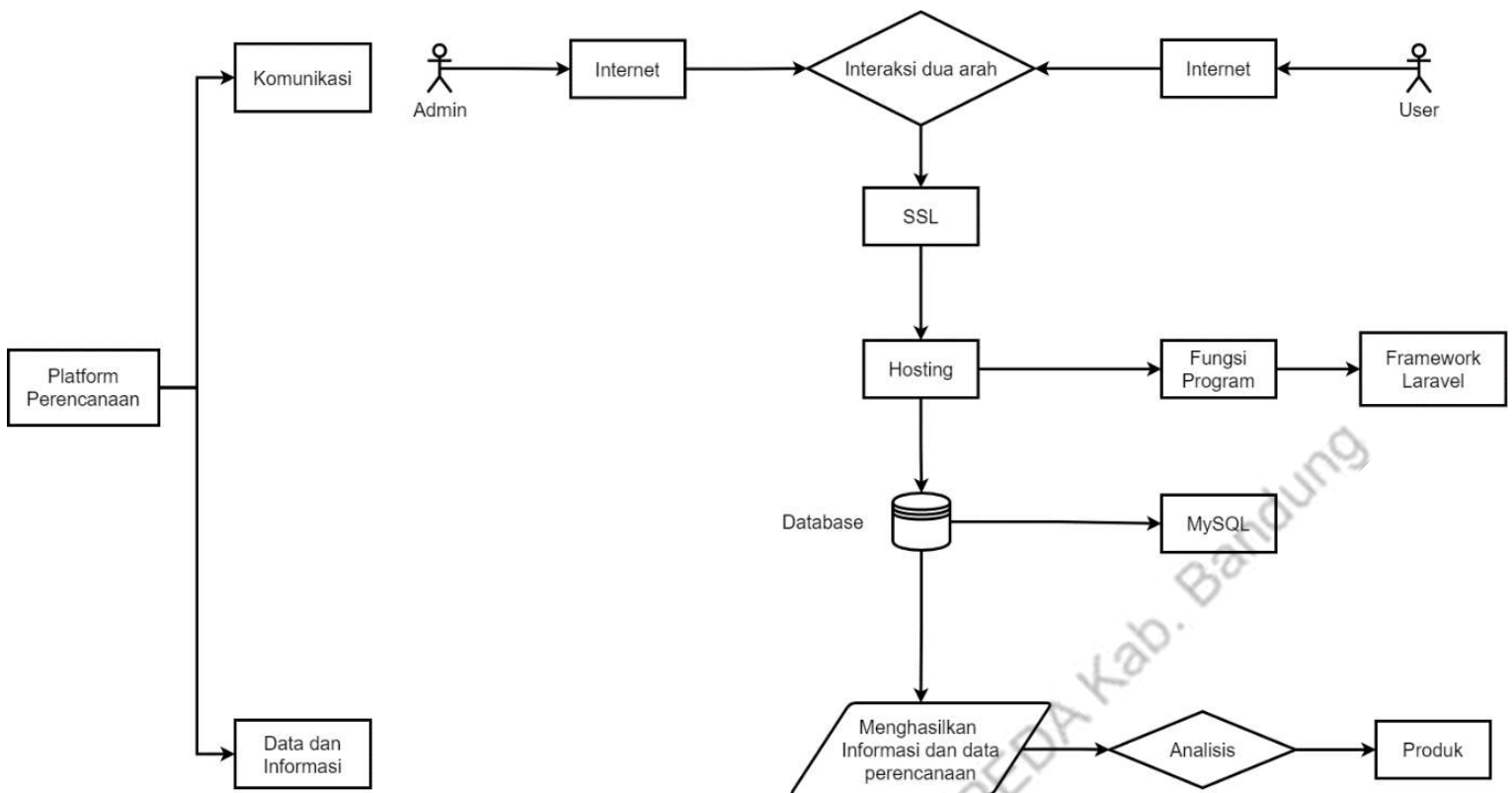

Gambar 6 Gambaran Umum Rencana Aplikasi

Pada gambar diatas, admin atau *user* untuk mengakses aplikasi harus disertai dengan koneksi internet, sehingga aplikasi dapat terhubung dan bisa digunakan oleh admin atau *user*. *Website* tersebut juga akan dihubungkan ke layanan *hosting website* sebagai media perantara dalam menghubungkan *database* dan fungsi program ke *website*. Untuk keamanan *website* akan diberikan *SSL* dari paket layanan *hosting* yang ada.

➤ Analisis Penggunaan Aplikasi

Pada sistem ini memiliki tiga model penyampaian informasi salah satunya *Government to Customer*, maka dalam sistem ini harus dilakukan analisa dari sisi pengguna, aplikasi membagi karakteristik antara *user* dan admin. Tingkatan pengguna yang diterapkan dalam aplikasi ini adalah :

1. Admin

Admin merupakan jenis pengguna yang memiliki hak tertinggi pada penggunaan aplikasi dengan kegiatan yang dapat dilakukan antara lain :

- Melakukan validasi posting dari *user*, ketika *user* mengirim postingan baru untuk diterbitkan dalam menu posting.
- Melakukan input berita baru yang merupakan sebuah informasi valid.
- Memilih berita baru yang merupakan sebuah informasi valid dari aplikasi perangkat daerah dengan menggunakan *API*.
- Memilih acara baru yang merupakan sebuah informasi valid dari aplikasi perangkat daerah dengan menggunakan *API*.
- Melakukan input *polling* agar dapat dipilih langsung oleh *user* sehingga masyarakat dapat berkontribusi dalam setiap pemilihan.
- Melakukan input acara baru yang merupakan sebuah informasi valid

- Membuat grup baru yang memiliki minat serupa serta membantu menjaga komunitas yang dinamis.
- Melakukan ambil data (*crawling*) untuk mendapatkan data dari twitter, Instagram, facebook, dan website, sehingga akan dapat diolah menjadi sebuah informasi.
- Menginput data statistik (Pangan, Pertanian dan Peternakan, Perikanan, UKM dan Koperasi, Perindustrian, perdagangan, Penanaman Modal, Perizinan, Pariwisata) yang valid dan terupdate.
- Dapat melakukan *share* dari fitur (posting, *polling*, berita, acara, dan grup) ke media sosial.
- Dapat melakukan komentar dari fitur (posting, *polling*, berita dan grup).
- Dapat melakukan hapus komentar dari fitur (posting, *polling*, berita dan grup).
- Dapat melakukan edit posting, *polling*, berita, acara, dan grup.
- Dapat melakukan hapus posting, *polling*, berita, acara, dan grup.
- Memfilter berita dan acara dari aplikasi perangkat daerah

2. Pimpinan

Kegiatan yang dilakukan oleh pimpinan adalah :

- Memantau kegiatan komunikasi dua arah antara admin dan *user* dari fitur (posting, *polling*, berita, acara, dan grup).
- Melihat data dan informasi yang berupa data statistik dari (Pangan, Pertanian dan Peternakan, Perikanan, UKM dan Koperasi, Perindustrian, perdagangan, Penanaman Modal, Perizinan, Pariwisata).
- Melihat hasil label arah sentimen yang didapat dari media sosial berupa (twitter, facebook, Instagram dan website).

3. User

Kegiatan yang dilakukan oleh *user* adalah :

- Melakukan input posting, namun postingan ini akan disaring dan divalidasi oleh admin.
- Melihat berita baru yang diinput oleh admin.
- Memilih dan ikut berkontribusi dalam pemilihan *polling* yang diterbitkan oleh admin.
- Dapat melakukan *share* dari fitur (posting, *polling*, berita, acara, dan grup) ke media sosial.
- Dapat melakukan komentar dari fitur (posting, *polling*, berita dan grup).
- Dapat melakukan edit posting di fitur grup.
- Dapat melakukan hapus posting di fitur grup.
- Melihat data dan informasi yang berupa data statistik dari (Pangan, Pertanian dan Peternakan, Perikanan, UKM dan Koperasi,

Perindustrian, perdagangan, Penanaman Modal, Perizinan, Pariwisata).

➤ **Analisis Fungsional Aplikasi**

Perencanaan Bappeda kabupaten Bandung adalah wadah aspirasi atau ide inovasi dari masyarakat yang tertuang secara digital yang diatur oleh sistem dan proses bisnis aplikasi.

d. Arsitektur Teknologi

Pendefinisian dan identifikasi terhadap arsitektur Teknologi adalah Analisis yang bertujuan untuk mendefinisikan jenis teknologi utama yang akan digunakan menjadi lingkungan pengoperasian aplikasi dan pengelolaan data. Pada tahap selanjutnya akan dibangun oleh Dinas Komunikasi dan Informatika, sebaiknya memperhatikan hal-hal berikut, yaitu:

1. Sistem Operasi

Sistem Operasi yang dapat digunakan seharusnya:

- *User Friendly*
- Mendukung penggunaan perangkat keras dan aplikasi yang dibangun
- Mendukung jaringan

2. Perangkat Keras

Perangkat keras yang dapat digunakan seharusnya:

- Handal dan dalam kondisi baik
- Perawatan mudah
- Didasarkan pada kebutuhan dan tujuan

3. Perangkat Lunak

Perangkat lunak yang dapat digunakan seharusnya:

- Pembuatan aplikasi harus memiliki skala prioritas
- Pembuatan aplikasi haruslah *user friendly*
- Pembuatan aplikasi harus didokumentasikan sehingga dapat digunakan
- Pengembangan aplikasi lebih lanjut
- Pembuatan aplikasi harus memperhatikan kebutuhan akan kinerja, pemakai dan biaya
- Pembuatan aplikasi sebaiknya menggunakan bahasa pemrograman yang terbaru

4. Keamanan

Akses untuk antarmuka admin sebaiknya dilindungi dengan pengamanan 2 tahap (*2 step verification*)

5. Penguian Aplikasi

Jika aplikasi telah dibuat, maka perlu dilakukan pengujian dengan metode *black box* dan *white box testing* sehingga diperoleh aplikasi yang handal dan berkualitas.

Adapun spesifikasi perangkat keras dan perangkat lunak yang dapat digunakan dalam pembuatan aplikasi berbasis *website* dan *Mobile App*, adalah sebagai berikut :

➤ **Spesifikasi Server dan Hosting**

1. Spesifikasi Server

- 180 GB SSD
- 8 GB Memory
- 8 vCPU
- 1 IP Public
- 8 TB Data Transfer
- 100 Mbps Bandwidth

2. Spesifikasi Hosting

- 100.000 Visitor
- 500GB SSD Penyimpanan
- Unlimited Data Transfer
- Backup Harian 30 hari
- Unlimited Akun Email
- Sertifikat Comodo DV SSL
- Anti Malware Immunity 360
- Brotli Compression
- Host 50 Website
- Enterprise Anti Spam Protection
- Website Security (Patchman)

➤ **Spesifikasi Perangkat Lunak**

- Windows 10 Pro 64 bit
- Postman 7.2.2
- Visual Studio Code
- Framework Vue Js 2.5.21
- Framework Vuetify 1.5.5
- Framework laravel 8
- Framework Angular 11
- Dbeaver
- Google Chrome atau Mozilla Firefox

e. Fitur Aplikasi

Fitur adalah sebuah fungsi atau kemampuan khusus yang dimiliki oleh suatu alat. Dalam aplikasi, fitur yang sudah dibuat untuk menjalankan proses bisnis yang sudah dirancang dan diintegrasikan ke dalam tampilan halaman *website* dan *mobile* yang sudah dibuat. Berikut adalah fitur yang ada pada aplikasi.

Tabel 1 Fitur Aplikasi

Fitur Aplikasi	User	Admin
Register	Fitur ini berguna untuk <i>user</i> yang belum memiliki akun dan ingin mengakses aplikasi.	-
Login/masuk	Fitur ini berguna untuk <i>user</i> yang sudah melakukan pendaftaran atau sudah memiliki akun agar dapat masuk ke dalam aplikasi.	Fitur ini berguna untuk admin yang sudah terdaftar atau sudah memiliki akun agar dapat masuk ke dalam aplikasi.
Lupa <i>password</i>	Fitur ini berguna untuk <i>user</i> yang lupa <i>password</i> akunya agar dapat mengatur ulang <i>password</i> anda menjadi <i>password</i> baru dengan mengirimkan <i>link</i> reset <i>password</i> melalui email.	Fitur ini berguna untuk admin yang lupa <i>password</i> akunya agar dapat mengatur ulang <i>password</i> anda menjadi <i>password</i> baru dengan mengirimkan <i>link</i> reset <i>password</i> melalui email.
Atur akun	Fitur ini berguna untuk <i>user</i> yang ingin merubah data profilnya. Profil digunakan sebagai identitas <i>user</i> dalam suatu aplikasi.	-
Profil User dan Admin	Fitur ini berguna untuk melihat profil admin maupun <i>user</i> .	Fitur ini berguna untuk melihat profil admin maupun <i>user</i> .
Input posting	Fitur ini membantu <i>user</i> untuk membuat postingan baru.	Fitur ini membantu admin untuk membuat postingan baru.
Menyukai posting	Fitur ini membantu <i>user</i> untuk menyukai postingan.	Fitur ini membantu admin untuk menyukai postingan.
Validasi posting	-	Fitur ini membantu admin untuk melakukan validasi postingan dari <i>user</i> untuk di terbitkan
Detail posting	Fitur ini membantu <i>user</i> untuk dapat melihat informasi lebih lanjut dari posting.	Fitur ini membantu admin untuk dapat melihat informasi lebih lanjut dari posting.
Share posting	Fitur ini membantu <i>user</i> untuk melakukan penyebaran ke media sosial.	Fitur ini membantu admin untuk melakukan penyebaran ke media sosial.
Komentar posting	Fitur ini berguna untuk <i>user</i> yang ingin berkomunikasi melalui halaman detail posting dan seputar potingan tersebut.	Fitur ini berguna untuk admin yang ingin berkomunikasi melalui halaman detail posting dan seputar potingan tersebut.
Hapus komentar posting	-	Fitur ini membantu admin untuk dapat menghapus komentar secara permanen.
Edit posting	-	Fitur ini membantu admin untuk mengedit posting apabila ada kesalahan posting agar dapat berubah.
Hapus posting	-	Fitur ini membantu admin untuk dapat menghapus posting secara permanen.
Input berita	-	Fitur ini membantu admin untuk membuat berita baru.

Get data berita dari aplikasi perangkat daerah	-	Fitur ini membantu admin mendapatkan data berita dari aplikasi perangkat daerah dengan menggunakan <i>API</i> .
Pilih berita baru	-	Fitur ini membantu admin untuk memilih berita baru.
Menyukai berita	Fitur ini membantu <i>user</i> untuk menyukai berita.	Fitur ini membantu admin untuk menyukai berita.
Detail berita	Fitur ini membantu <i>user</i> untuk dapat melihat informasi lebih lanjut dari berita.	Fitur ini membantu admin untuk dapat melihat informasi lebih lanjut dari berita.
<i>Share</i> berita	Fitur ini membantu <i>user</i> untuk melakukan penyebaran ke media sosial.	Fitur ini membantu admin untuk melakukan penyebaran ke media sosial.
Komentar berita	Fitur ini berguna untuk <i>user</i> yang ingin berkomunikasi melalui halaman detail berita dan seputar berita tersebut.	Fitur ini berguna untuk admin yang ingin berkomunikasi melalui halaman detail berita dan seputar berita tersebut.
Hapus komentar berita	-	Fitur ini membantu admin untuk dapat menghapus komentar secara permanen.
Edit berita	-	Fitur ini membantu admin untuk mengedit berita apabila ada kesalahan input berita agar dapat berubah.
Hapus berita	-	Fitur ini membantu admin untuk dapat menghapus berita secara permanen.
Input <i>polling</i>	-	Fitur ini membantu admin untuk membuat <i>polling</i> .
Menyukai <i>polling</i>	Fitur ini membantu <i>user</i> untuk menyukai <i>polling</i> .	Fitur ini membantu admin untuk menyukai <i>polling</i> .
Memilih <i>polling</i>	Fitur ini membantu <i>user</i> untuk memilih <i>polling</i> .	Fitur ini membantu admin untuk memilih <i>polling</i> .
Detail <i>polling</i>	Fitur ini membantu <i>user</i> untuk dapat melihat informasi lebih lanjut dari <i>polling</i> .	Fitur ini membantu admin untuk dapat melihat informasi lebih lanjut dari <i>polling</i> .
Export <i>polling</i>	-	Fitur ini membantu admin untuk mendownload hasil <i>polling</i> .
<i>Share polling</i>	Fitur ini membantu <i>user</i> untuk melakukan penyebaran ke media sosial.	Fitur ini membantu admin untuk melakukan penyebaran ke media sosial.
Komentar <i>polling</i>	Fitur ini berguna untuk <i>user</i> yang ingin berkomunikasi melalui halaman detail <i>polling</i> dan seputar <i>polling</i> tersebut.	Fitur ini berguna untuk admin yang ingin berkomunikasi melalui halaman detail <i>polling</i> dan seputar <i>polling</i> tersebut.
Hapus komentar <i>polling</i>	-	Fitur ini membantu admin untuk dapat menghapus komentar secara permanen.

Edit <i>polling</i>	-	Fitur ini membantu admin untuk mengedit <i>polling</i> apabila ada kesalahan input berita agar dapat berubah.
Hapus <i>polling</i>	-	Fitur ini membantu admin untuk dapat menghapus <i>polling</i> secara permanen.
Data dan Informasi (Pangan, Pertanian dan Peternakan, Perikanan, UKM dan Koperasi, Perindustrian, perdagangan, Penanaman Modal, Perizinan, Pariwisata)	Fitur ini membantu <i>user</i> untuk melihat penyajian data statistik (Pangan, Pertanian dan Peternakan, Perikanan, UKM dan Koperasi, Perindustrian, perdagangan, Penanaman Modal, Perizinan, Pariwisata).	Fitur ini membantu admin untuk melihat, <i>upload</i> dan hapus pada data statistik (Pangan, Pertanian dan Peternakan, Perikanan, UKM dan Koperasi, Perindustrian, perdagangan, Penanaman Modal, Perizinan, Pariwisata).
Get data dari aplikasi perangkat daerah	-	Fitur ini membantu admin mendapatkan data berita dari aplikasi perangkat daerah dengan menggunakan <i>API</i> .
Data dan Informasi (ambil data(<i>crawling</i>))	-	Fitur ini membantu admin untuk mendapatkan data dari (twitter, <i>facebook</i> , instagram) dengan cara <i>crawling</i> .
Data dan informasi (hasil data <i>crawling</i> dan label sentiment)	-	Fitur ini membantu admin untuk mendapatkan hasil label sentiment (positif, negatif, netral).
Data dan informasi (upload data statistik (Pangan, Pertanian dan Peternakan, Perikanan,	-	Fitur ini membantu admin untuk upload data statistik (Pangan, Pertanian dan Peternakan, Perikanan, UKM dan Koperasi, Perindustrian, perdagangan, Penanaman Modal, Perizinan, Pariwisata).

UKM dan Koperasi, Perindustrian, perdagangan, Penanaman Modal, Perizinan, Pariwisata))		
Data dan informasi (Hapus data statistik (Pangan, Pertanian dan Peternakan, Perikanan, UKM dan Koperasi, Perindustrian, perdagangan, Penanaman Modal, Perizinan, Pariwisata))	-	Fitur ini membantu admin untuk hapus data statistik (Pangan, Pertanian dan Peternakan, Perikanan, UKM dan Koperasi, Perindustrian, perdagangan, Penanaman Modal, Perizinan, Pariwisata).
Export hasil label sentimen (positif, negatif, netral)	-	Fitur ini membantu admin untuk export hasil label sentimen dalam bentuk excel, csv dan pdf.
Input acara	-	Fitur ini membantu admin untuk input acara baru.
Get data acara dari aplikasi perangkat daerah	-	Fitur ini membantu admin mendapatkan data acara dari aplikasi perangkat daerah dengan menggunakan <i>API</i> .
Pilih acara baru	-	Fitur ini membantu admin untuk memilih acara baru.
Menyukai acara	Fitur ini membantu <i>user</i> untuk menyukai acara.	Fitur ini membantu admin untuk menyukai acara.
Detail acara	Fitur ini membantu <i>user</i> untuk dapat melihat informasi lebih lanjut dari acara.	Fitur ini membantu admin untuk dapat melihat informasi lebih lanjut dari acara.

Share acara	Fitur ini membantu <i>user</i> untuk melakukan penyebaran ke media sosial.	Fitur ini membantu admin untuk melakukan penyebaran ke media sosial.
Komentar acara	Fitur ini berguna untuk <i>user</i> yang ingin berkomunikasi melalui halaman detail acara dan seputar acara tersebut.	Fitur ini berguna untuk admin yang ingin berkomunikasi melalui halaman detail acara dan seputar acara tersebut.
Edit acara	-	Fitur ini membantu admin untuk mengedit acara apabila ada kesalahan input acara agar dapat berubah.
Hapus acara	-	Fitur ini membantu admin untuk melakukan hapus acara secara permanen.
Hapus Komentar acara	-	Fitur ini membantu admin untuk dapat menghilangkan atau menghapus komentar secara permanen.
Galeri	Fitur ini membantu <i>user</i> untuk melihat photo atau video yang sudah diposting sebelumnya secara otomatis.	Fitur ini membantu admin untuk melihat photo atau video yang sudah diposting sebelumnya secara otomatis.
Get data galeri dari aplikasi perangkat daerah	-	Fitur ini membantu admin mendapatkan data galeri dari aplikasi perangkat daerah dengan menggunakan <i>API</i> .
Buat grup baru	-	Fitur ini membantu admin untuk membuat grup baru.
Gabung grup	Fitur ini membantu user untuk bergabung dengan grup.	-
Grup (input posting)	Fitur ini membantu <i>user</i> untuk melakukan input postingan dalam sebuah grup.	Fitur ini membantu admin untuk melakukan input postingan dalam sebuah grup.
Grup (menyukai posting)	Fitur ini membantu <i>user</i> untuk menyukai postingan dalam sebuah grup.	Fitur ini membantu admin untuk menyukai postingan dalam sebuah grup.
Grup (<i>share</i> posting)	Fitur ini membantu <i>user</i> untuk melakukan penyebaran ke media sosial .	Fitur ini membantu admin untuk melakukan penyebaran ke media sosial.
Grup (detail posting)	Fitur ini membantu <i>user</i> untuk dapat melihat informasi lebih lanjut dari grup.	Fitur ini membantu admin untuk dapat melihat informasi lebih lanjut dari grup.
Grup (komentar posting)	Fitur ini membantu <i>user</i> untuk dapat melakukan komentar posting dari grup.	Fitur ini membantu admin untuk dapat melakukan komentar posting dari grup.
Grup (hapus posting)	Fitur ini membantu <i>user</i> untuk dapat melakukan hapus posting dari grup.	Fitur ini membantu admin untuk dapat melakukan hapus posting dari grup.
Grup (edit posting)	Fitur ini membantu <i>user</i> untuk dapat melakukan edit posting dari grup.	Fitur ini membantu admin untuk dapat melakukan edit posting dari grup.

Grup (hapus komentar posting)	-	Fitur ini membantu admin untuk dapat melakukan hapus komentar posting dari grup.
Anggota grup	Fitur ini membantu <i>user</i> untuk dapat melihat anggota dari grup.	Fitur ini membantu admin untuk dapat melihat anggota dari grup.
Grup (input acara)	Fitur ini membantu <i>user</i> untuk melakukan input acara dalam sebuah grup.	Fitur ini membantu admin untuk melakukan input acara dalam sebuah grup.
Grup (menyukai acara)	Fitur ini membantu <i>user</i> untuk menyukai acara dalam sebuah grup.	Fitur ini membantu admin untuk menyukai acara dalam sebuah grup.
Grup (<i>share</i> acara)	Fitur ini membantu <i>user</i> untuk melakukan penyebaran ke media sosial.	Fitur ini membantu <i>user</i> untuk melakukan penyebaran ke media sosial.
Grup (komentar acara)	Fitur ini berguna untuk <i>user</i> yang ingin berkomunikasi melalui halaman detail acara dan seputar acara tersebut dalam grup.	Fitur ini berguna untuk admin yang ingin berkomunikasi melalui halaman detail acara dan seputar acara tersebut dalam grup.
Grup (detail acara)	Fitur ini membantu <i>user</i> untuk dapat melihat informasi acara lebih lanjut dari grup.	Fitur ini membantu admin untuk dapat melihat informasi acara lebih lanjut dari grup.
Grup (hapus acara)	Fitur ini membantu <i>user</i> untuk dapat melakukan hapus acara dari grup.	Fitur ini membantu admin untuk dapat melakukan hapus acara dari grup.
Grup (edit acara)	Fitur ini membantu <i>user</i> untuk dapat melakukan edit acara dari grup.	Fitur ini membantu admin untuk dapat melakukan edit acara dari grup.
Grup (hapus komentar acara)	-	Fitur ini membantu admin untuk dapat menghapus komentar dari grup secara permanen.
Galeri grup	Fitur ini membantu <i>user</i> untuk melihat photo atau video yang sudah diposting sebelumnya secara otomatis dalam grup.	Fitur ini membantu admin untuk melihat photo atau video yang sudah diposting sebelumnya secara otomatis dalam grup.
<i>Share</i> grup	Fitur ini membantu <i>user</i> untuk melakukan penyebaran ke media sosial.	Fitur ini membantu admin untuk melakukan penyebaran ke media sosial.
Hapus grup	-	Fitur ini membantu admin untuk menghapus grup secara permanen.
Edit grup	-	Fitur ini membantu admin untuk mengedit grup.
Keluar dari grup	Fitur ini membantu <i>user</i> untuk keluar dari grup.	Fitur ini membantu admin untuk keluar dari grup.
<i>Chat</i>	Fitur ini membantu <i>user</i> untuk bertanya atau konsultasi ke admin.	Fitur ini membantu admin untuk membalas pertanyaan dari <i>user</i> dan bertanya ke sesama admin.
Keluar	Fitur ini membantu <i>user</i> untuk keluar dari akunya.	Fitur ini membantu admin untuk keluar dari akunya.

f. *User Interface Aplikasi*

User interface adalah tampilan visual sebuah produk yang menjembatani sistem dengan pengguna (*user*). Tampilan *user interface* dapat berupa bentuk, warna, dan tulisan yang didesain semenarik mungkin. Secara sederhana, *user interface* adalah bagaimana sebuah tampilan sebuah produk dilihat oleh pengguna. Tampilan yang dirancang dengan melihat beberapa aspek, mulai dari layout, gambar logo, pemilihan warna yang sesuai, *typography* yang mudah dibaca dan hal lainnya untuk mempercantik tampilan.

Jika sebuah aplikasi *mobile* atau *website* dirancang sedemikian indah, tentu akan membuat para pengguna merasa terkesan dan nyaman. Hal ini tentu membuat mereka tidak akan mudah meninggalkan produk digital tersebut begitu saja. Sebaliknya jika sebuah produk digital tidak memiliki *User Interface* yang baik, maka membuat pengguna cepat bosan dan meninggalkan produk tersebut. Berikut cara kerja *User Interface* :

1. *Persiapan*

Dalam membuat *User Interface*, ada yang perlu dipersiapkan yaitu :

- Menentukan masalah yang akan diselesaikan
- Mengenali pengguna produk
- Melihat yang dilakukan oleh kompetitor
- Mengumpulkan seluruh persyaratan produk

2. *Wireframe*

Sebuah sketsa kasar dari tampilan *website* atau *mobile*. Biasanya dipakai untuk menyusun tata letak awal pada sebuah desain.

3. *Mockup*

Memberikan gambaran detail produk yang dibuat. *Mockup* biasanya menggambarkan aspek desain *visual*, warna, gambar serta tipografi. Dengan *mockup* ini maka ide dapat diterjemahkan ke dalam bahasa yang mudah dimengerti tetapi *mockup* bersifat statis serta tidak dapat dioperasikan.

4. *Prototype*

Merupakan simulasi interaksi pengguna dengan tampilan *interface* produk sehingga pengguna bisa melihat serta berinteraksi dengan *User Interface* secara langsung. *Prototype* memang belum terlihat seperti produk akhir namun hampir mendekati.

Langkah selanjutnya adalah membuat *user interface (UI)* yang berfungsi sebagai sarana interaksi antara pengguna dengan sistem informasi. *UI* dibuat menggunakan *Adobe XD*. Untuk mempermudah pembuatan *UI*, terlebih dahulu dirancang *tree user interface* yang berguna untuk memetakan fungsi dari *UI*. Berikut *tree user interface* dari sistem informasi dan komunikasi *pioneer*.

1. *Tree User Interface Admin*

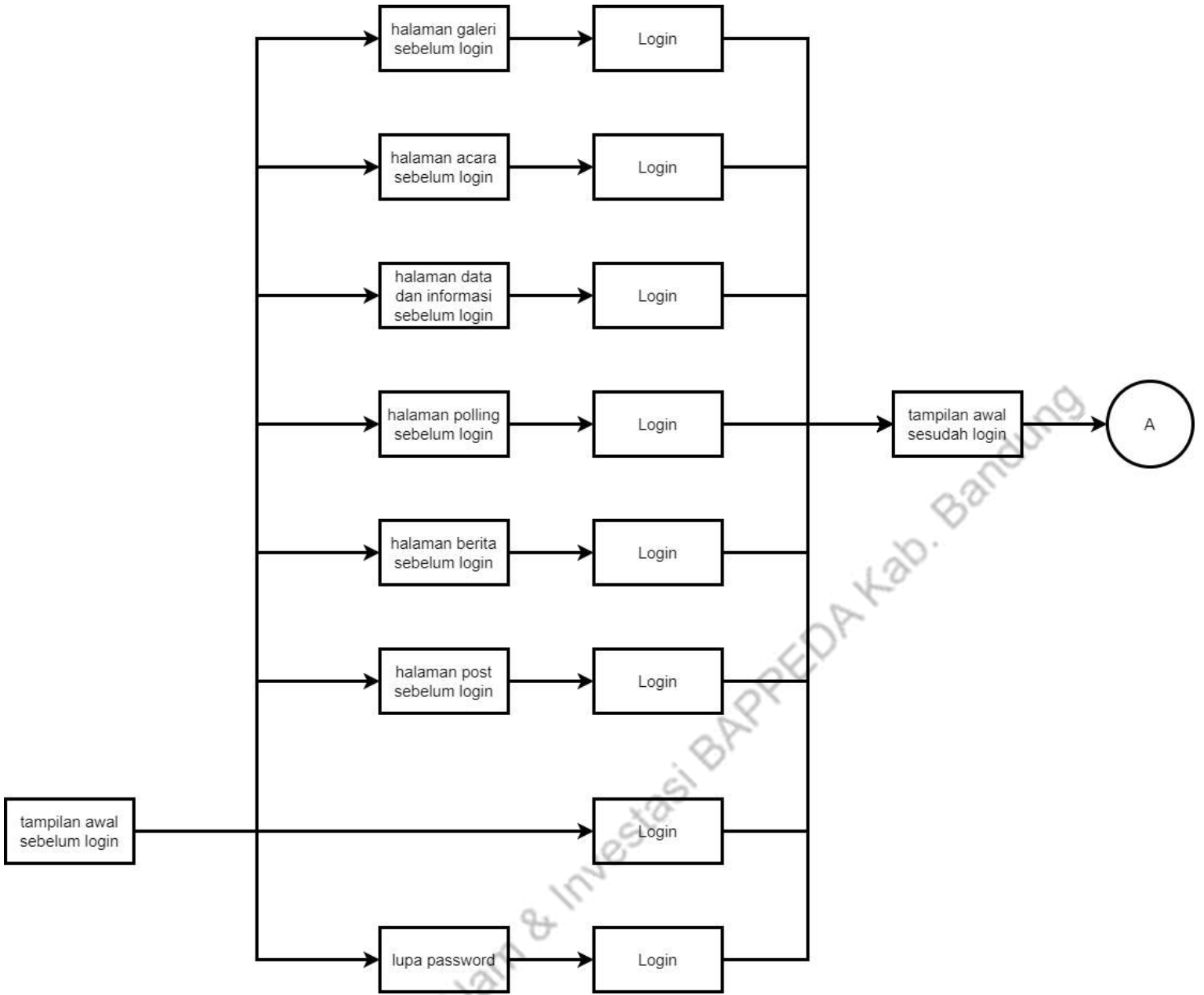

Gambar 7 UI Tree Sebelum Login (Admin)

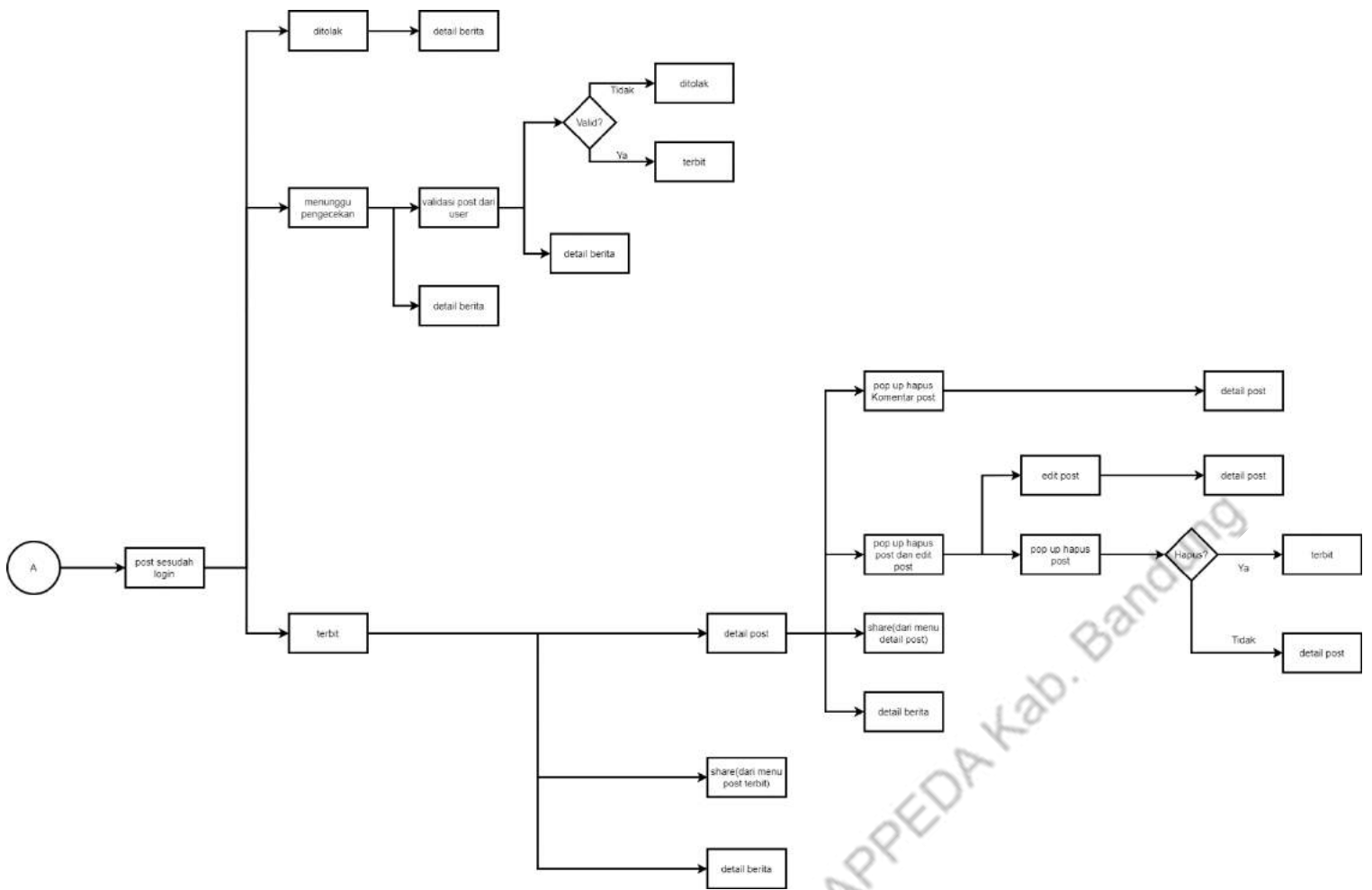

Gambar 8 UI Tree Posting (Admin)

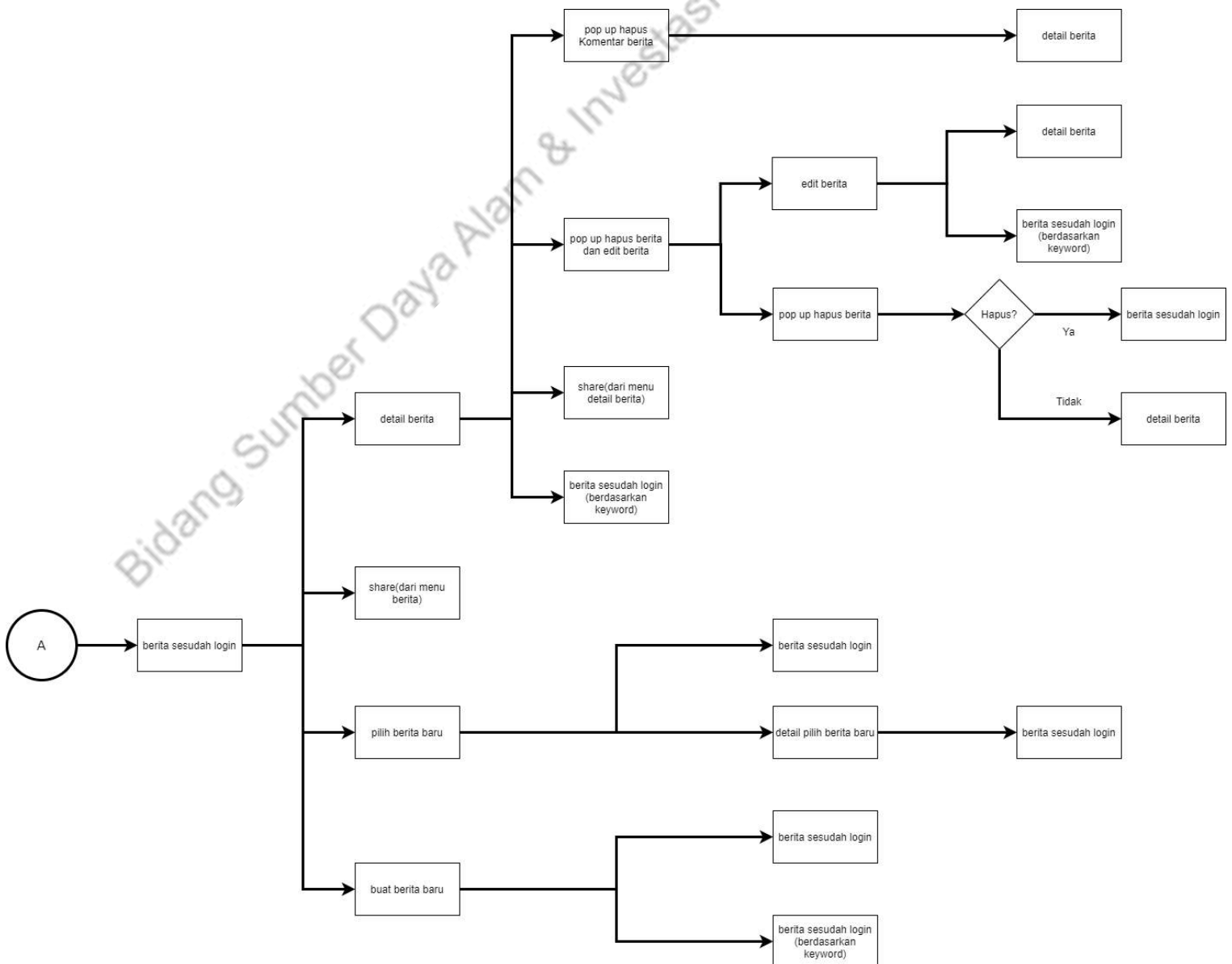

Gambar 9 UI Tree Berita (Admin)

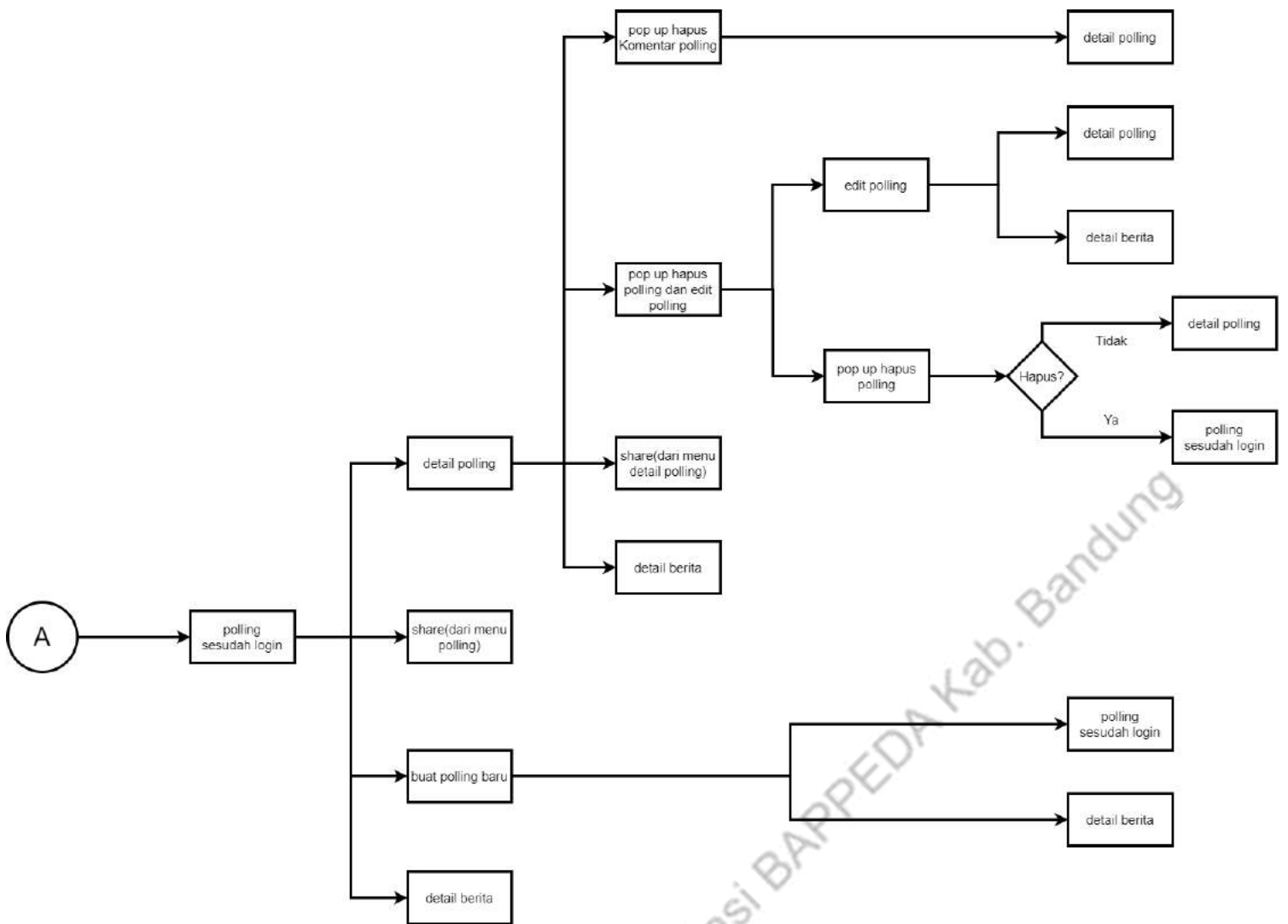

Gambar 10 UI Tree Polling (Admin)

Bidang Sumber Daya Alam & Investasi BAPPEDA Kab. Bandung

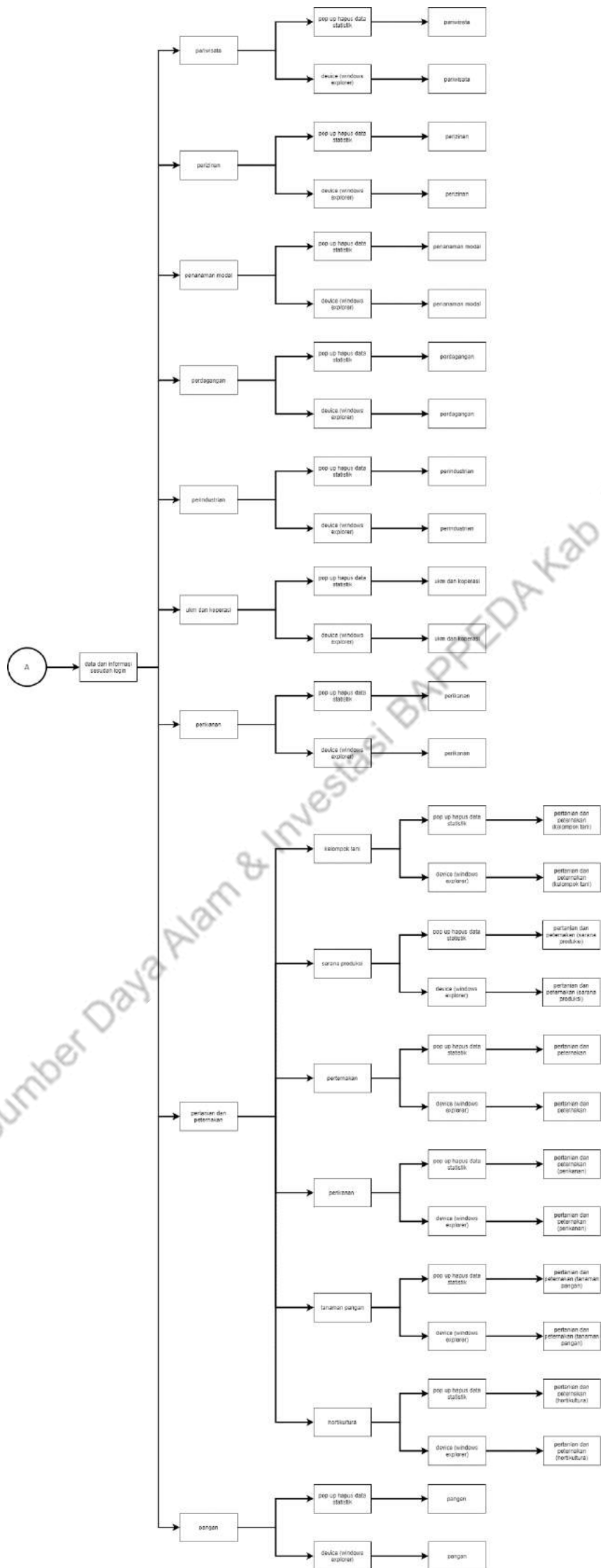

Gambar 11 UI Tree Data dan Informasi Bagian 1 (Admin)

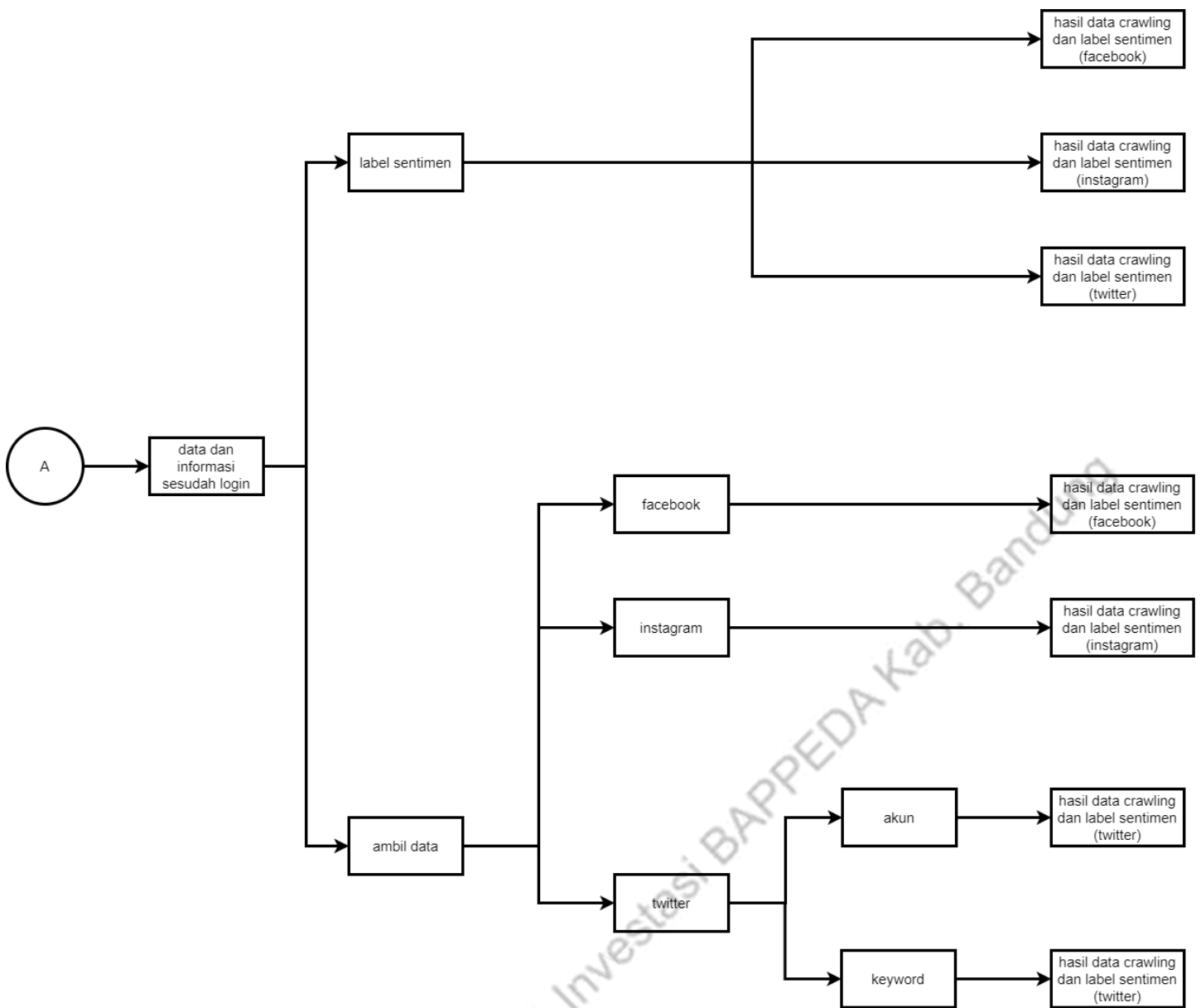

Gambar 12 UI Tree Data dan Informasi Bagian 2 (Admin)

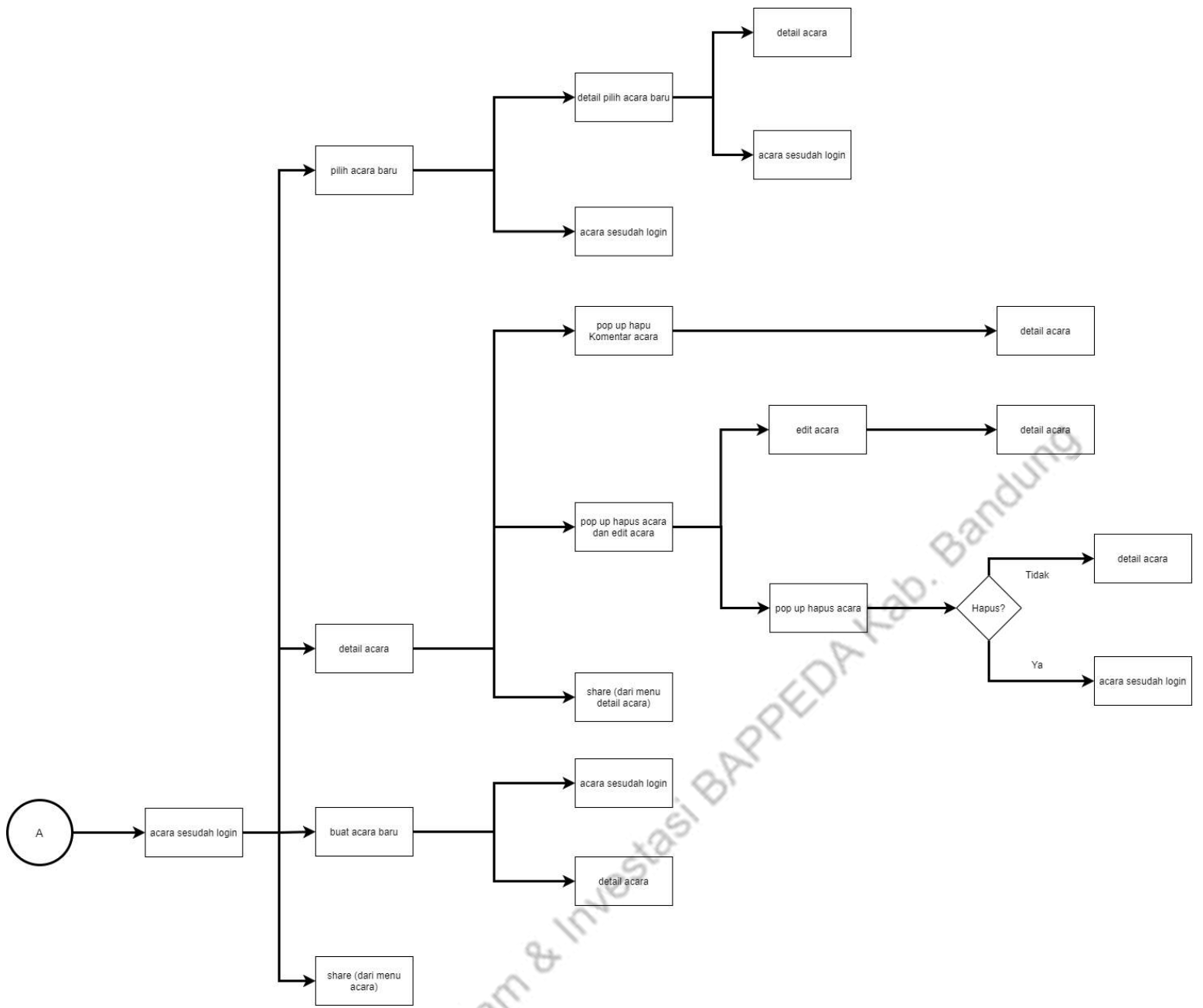

Gambar 13 UI Tree Acara (Admin)

Bidang Sumber Daya Alam & Investasi BAPPEDA Kab. Bandung

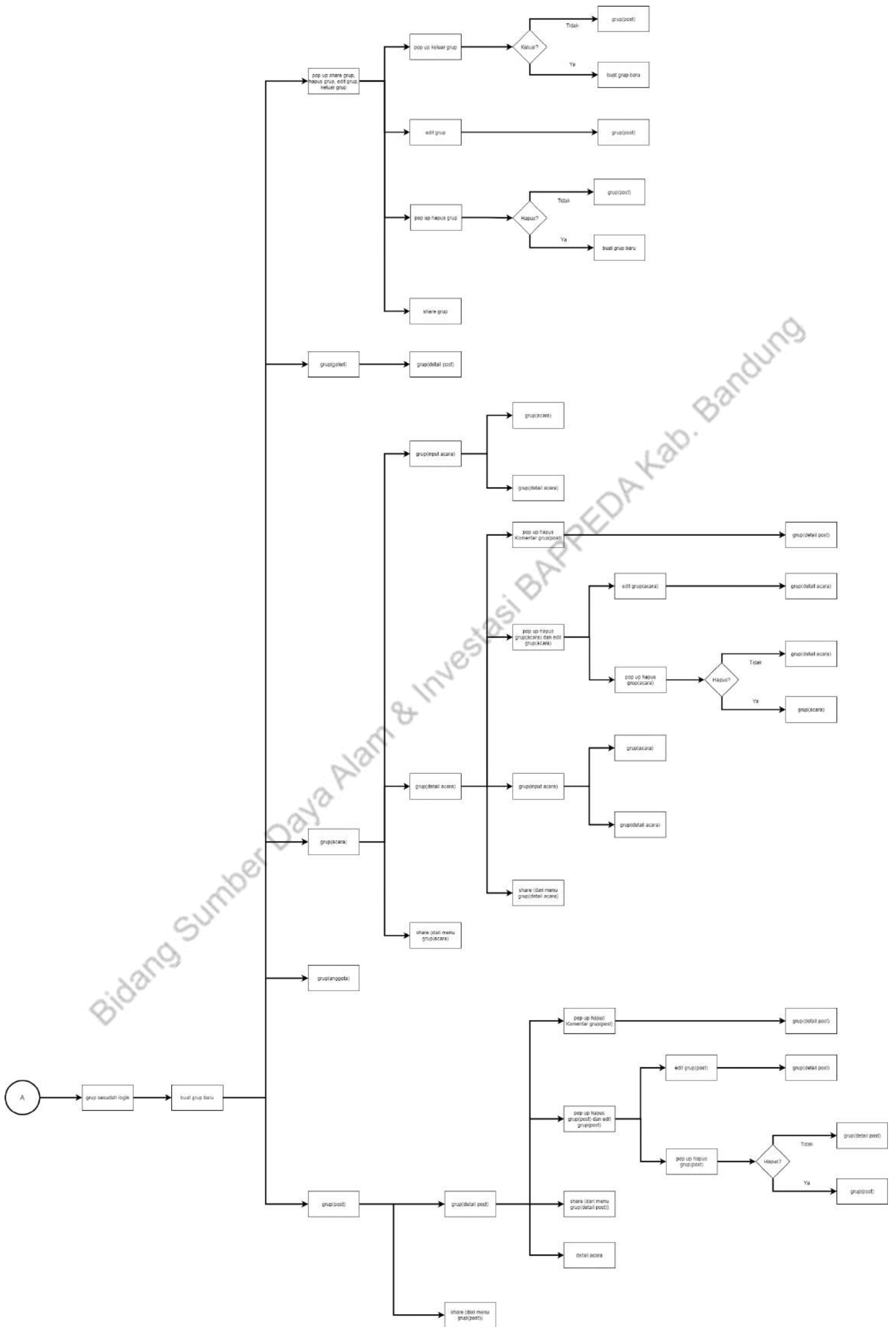

Bidang Sumber Daya Alam & Investasi BAPPEDA Kab. Bandung

Gambar 14 UI Tree Grup (Admin)

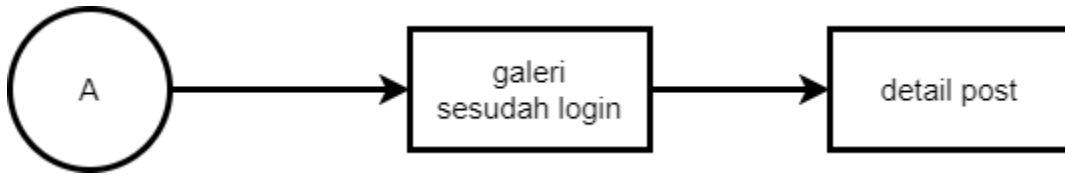

Gambar 15 UI Tree Galeri (Admin)

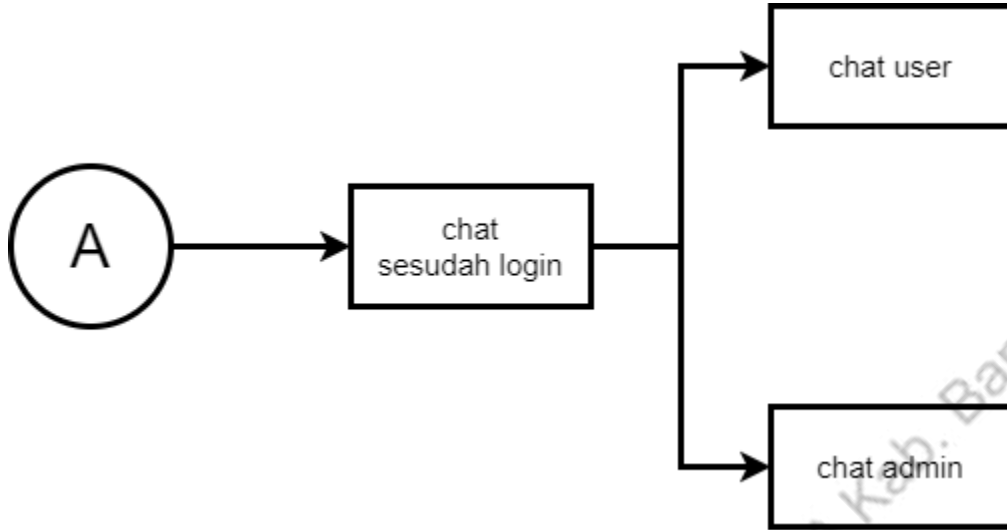

Gambar 16 UI Tree Chat (Admin)

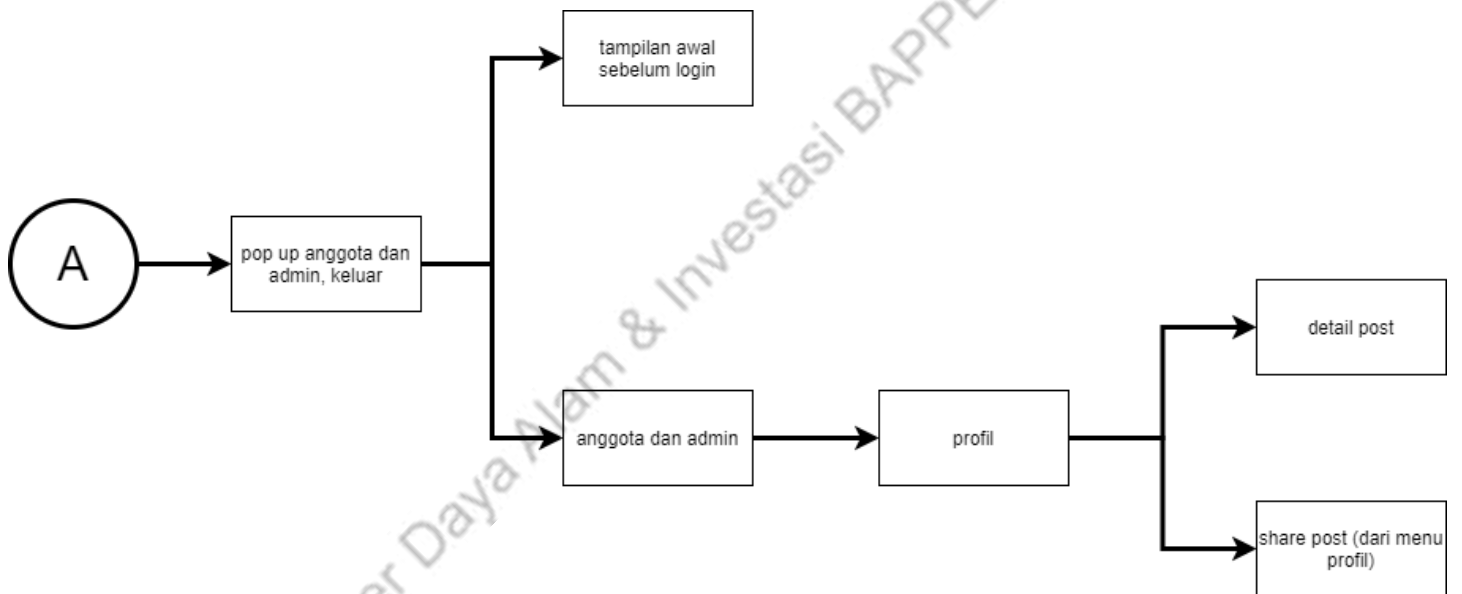

Gambar 17 UI Tree Akun (Admin)

Bidang Sumber Daya Alam & Investasi BAPPEDA Kab. Bandung

2. Tree User Interface User

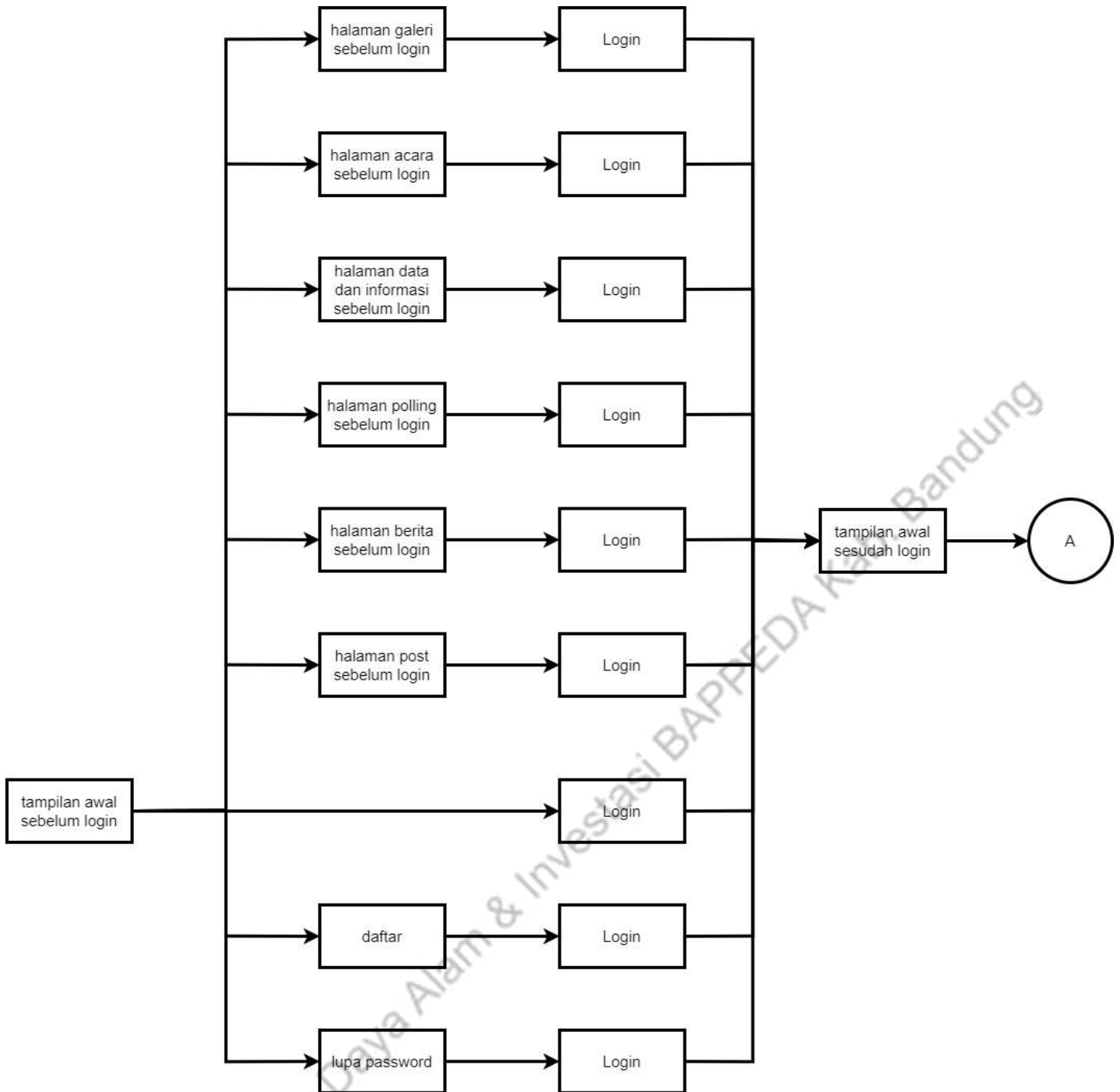

Gambar 18 UI Tree Sebelum Login (User)

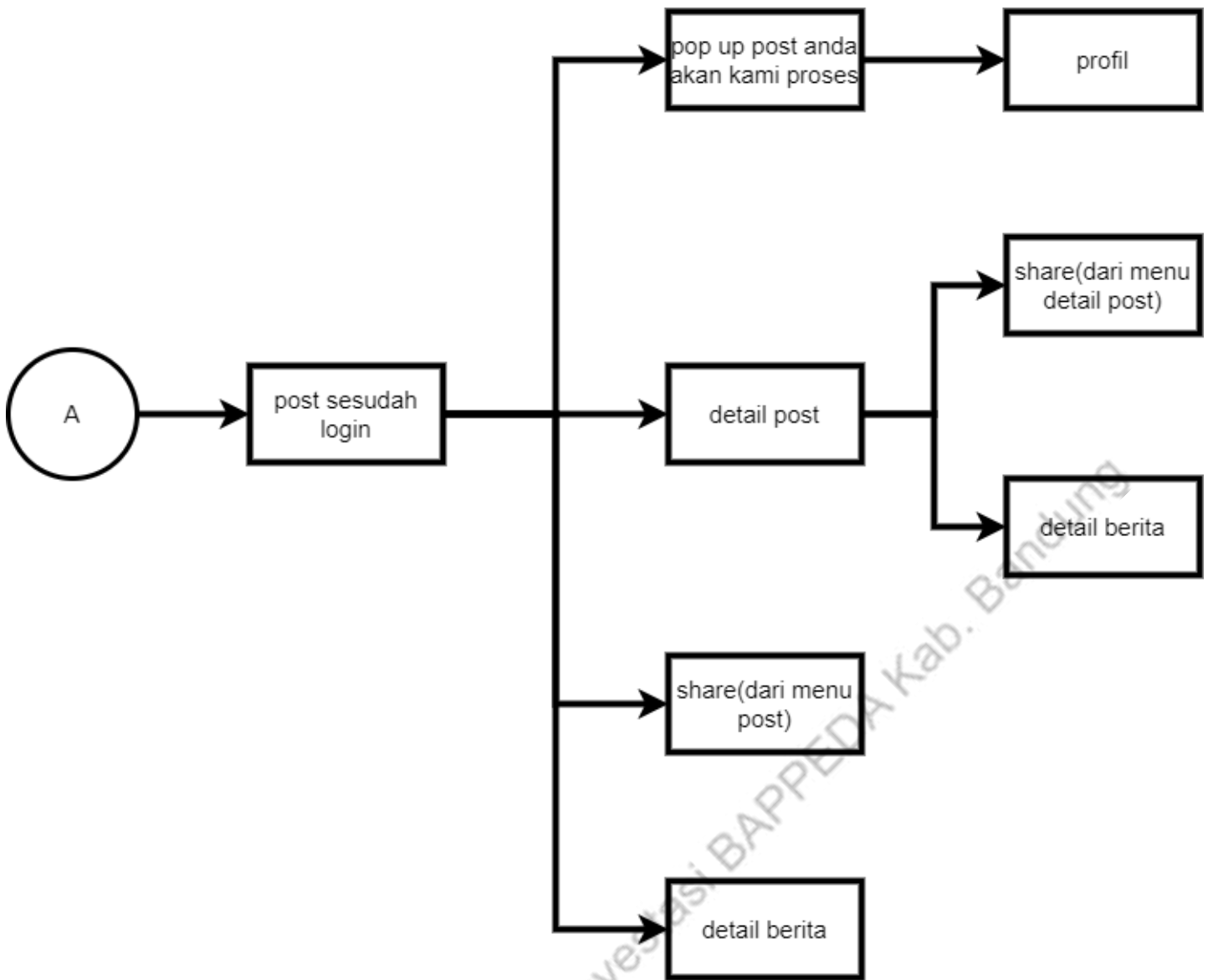

Gambar 19 UI Tree Posting (User)

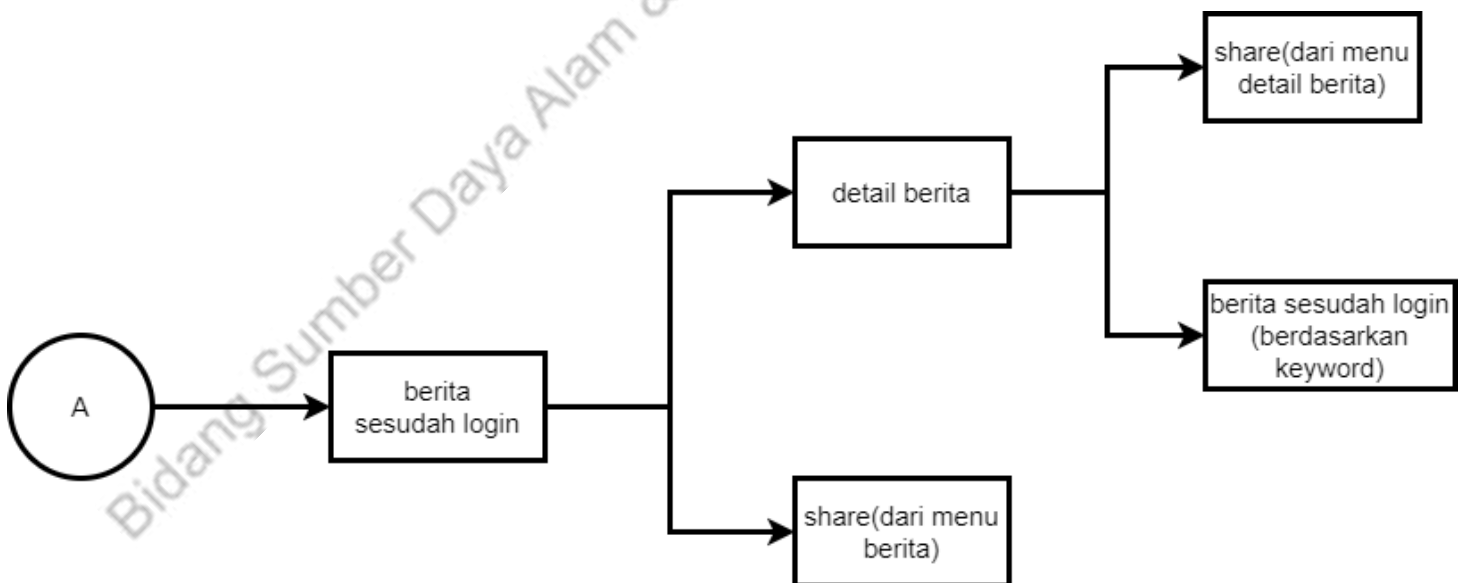

Gambar 20 UI Tree Berita (User)

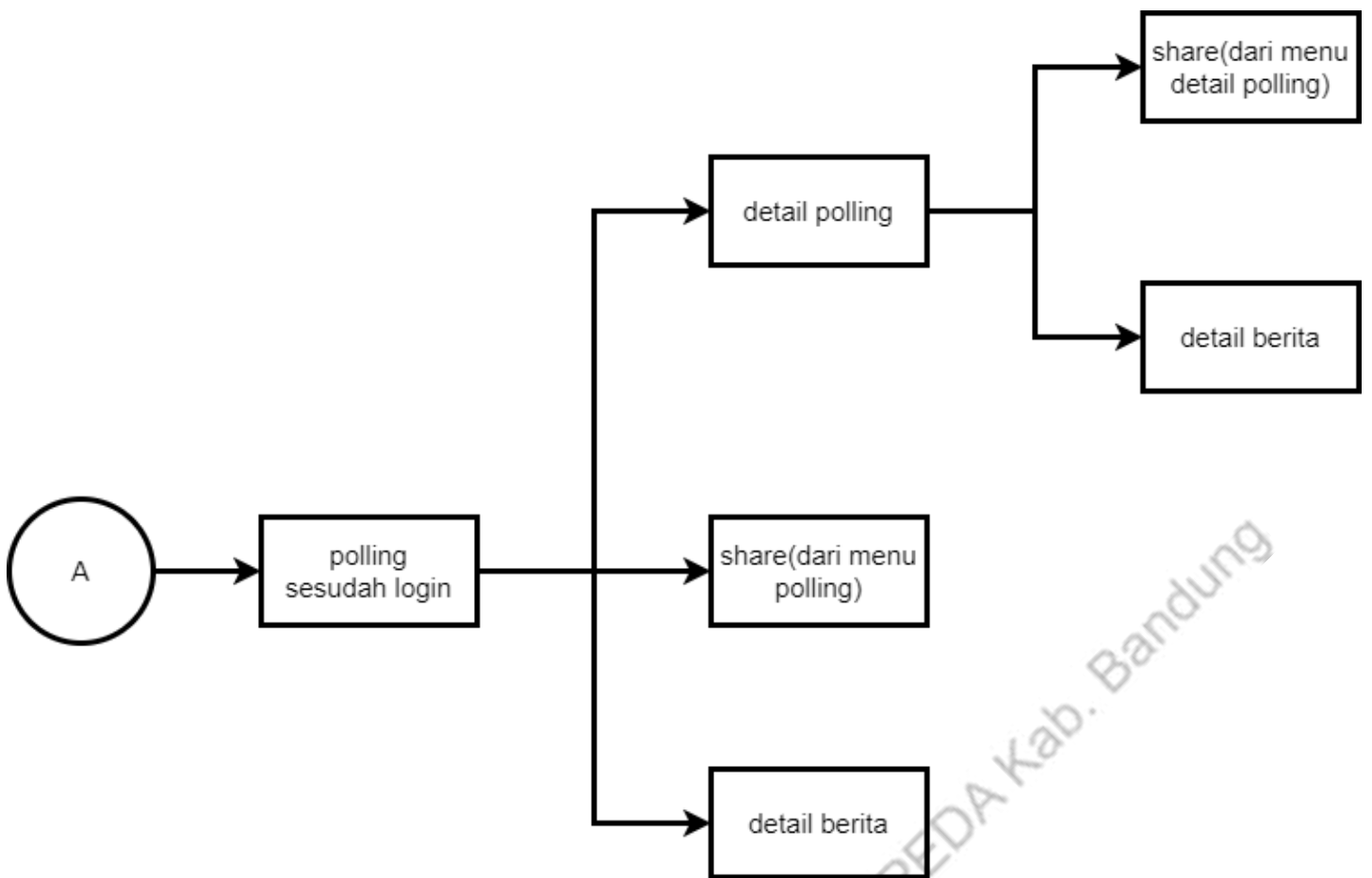

Gambar 21 UI Tree Polling (User)

Bidang Sumber Daya Alam & Investasi BAPPEDA Kab. Bandung

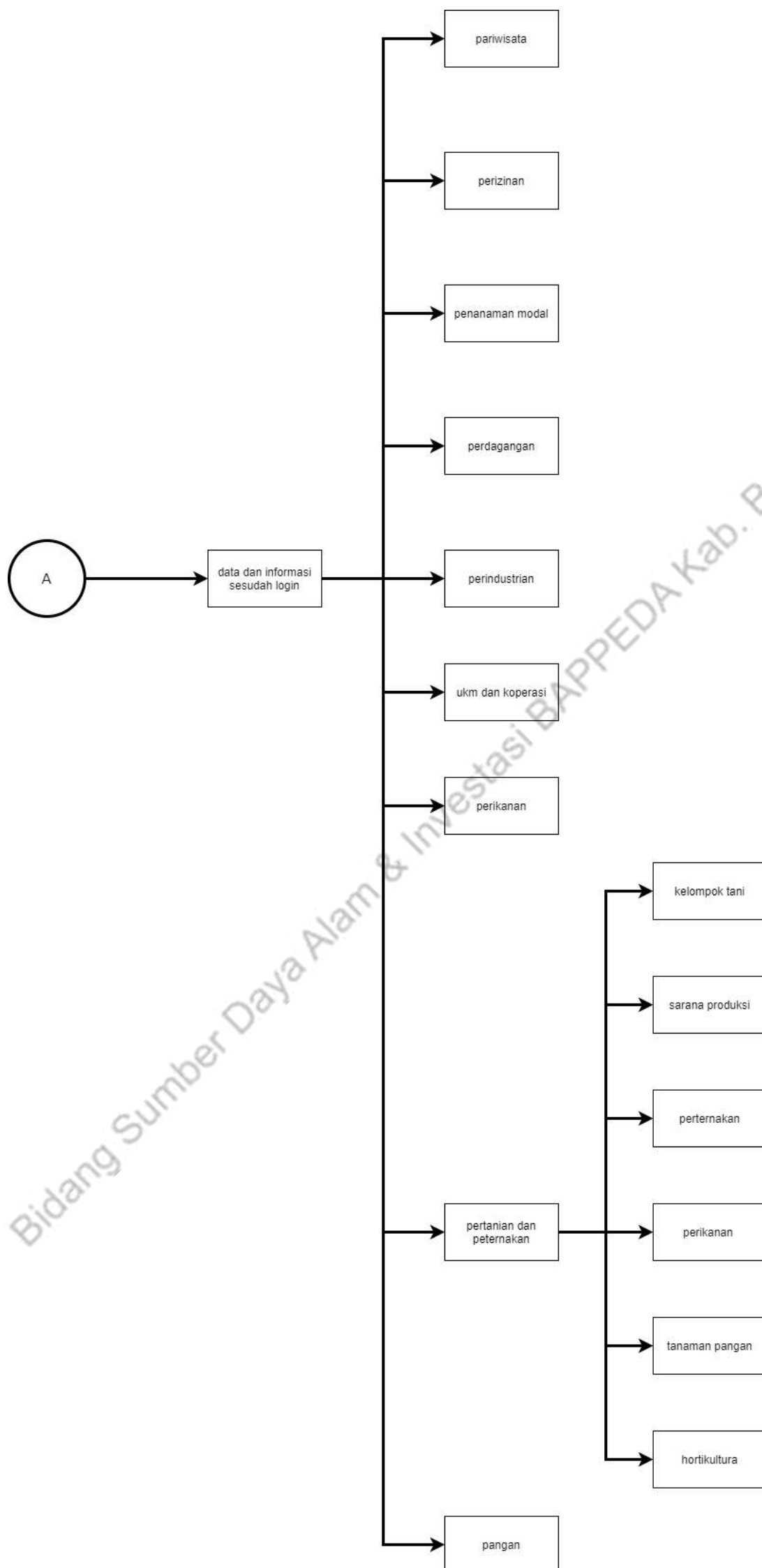

Gambar 22 UI Tree Data dan Informasi (User)

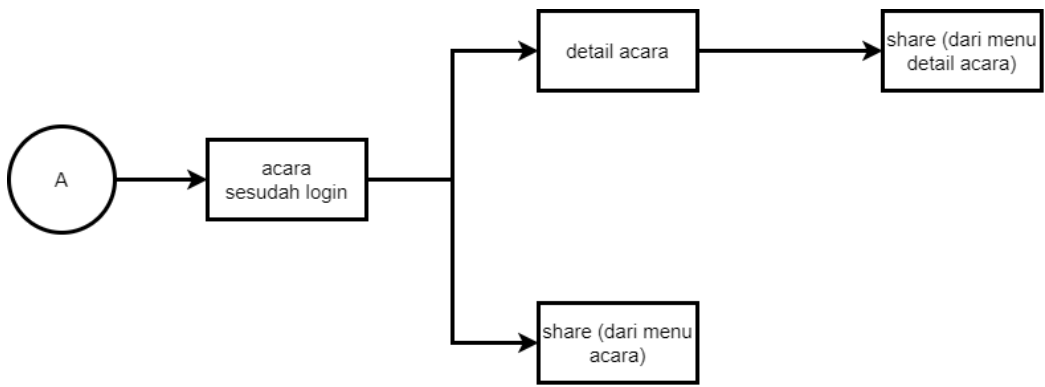

Gambar 23 UI Tree Acara (User)

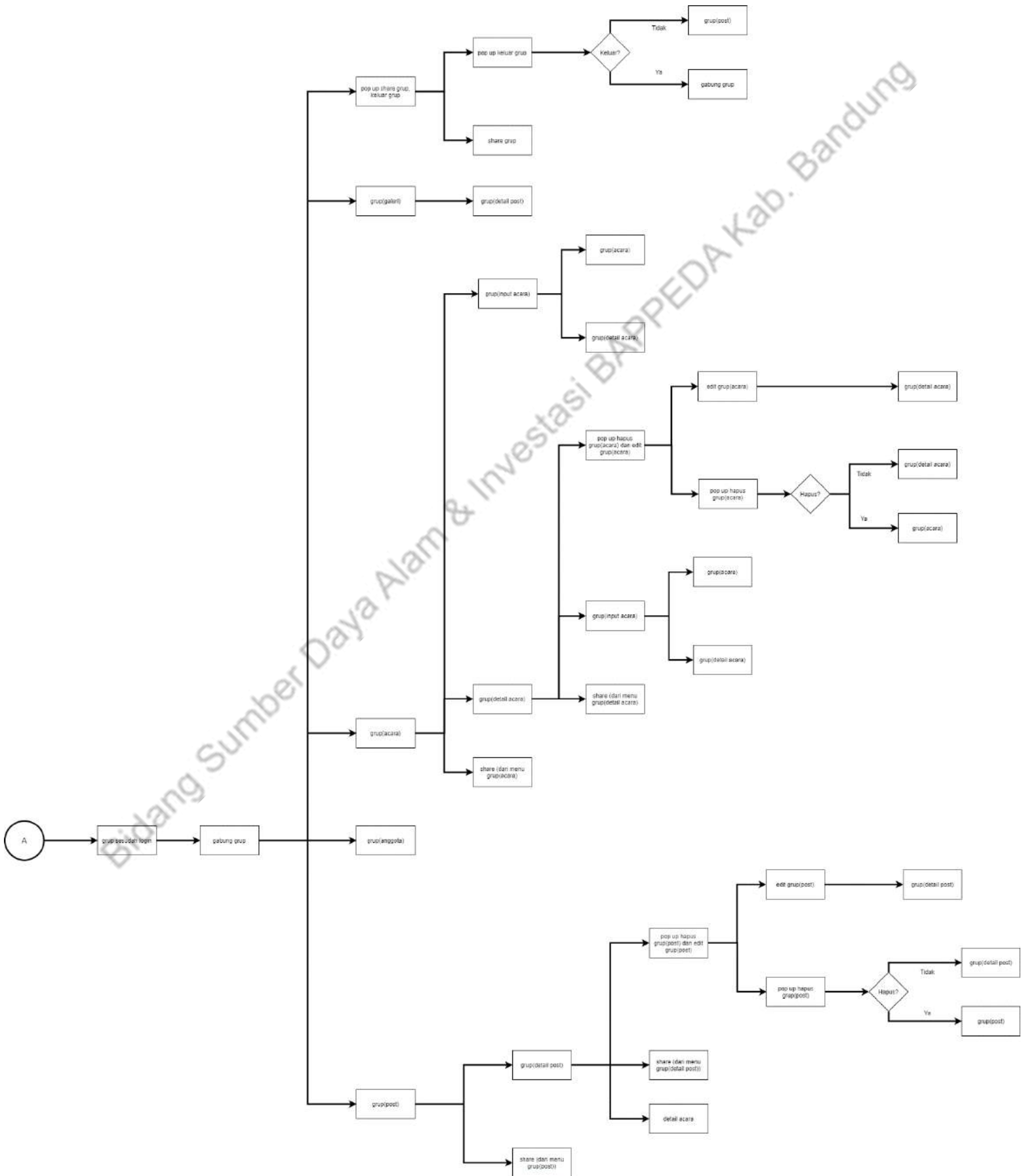

Gambar 24 UI Tree Grup (User)

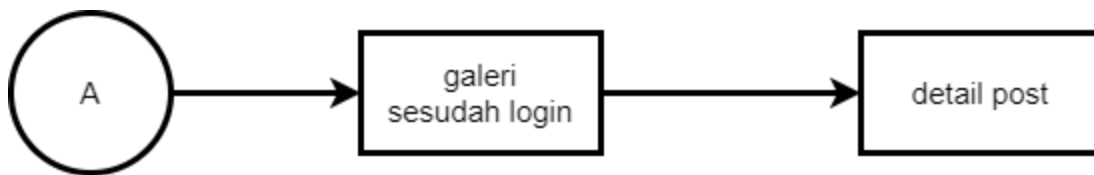

Gambar 25 UI Tree Galeri (User)

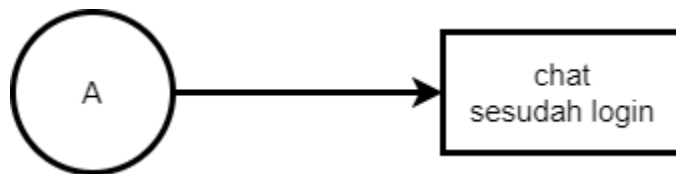

Gambar 26 UI Tree Chat (User)

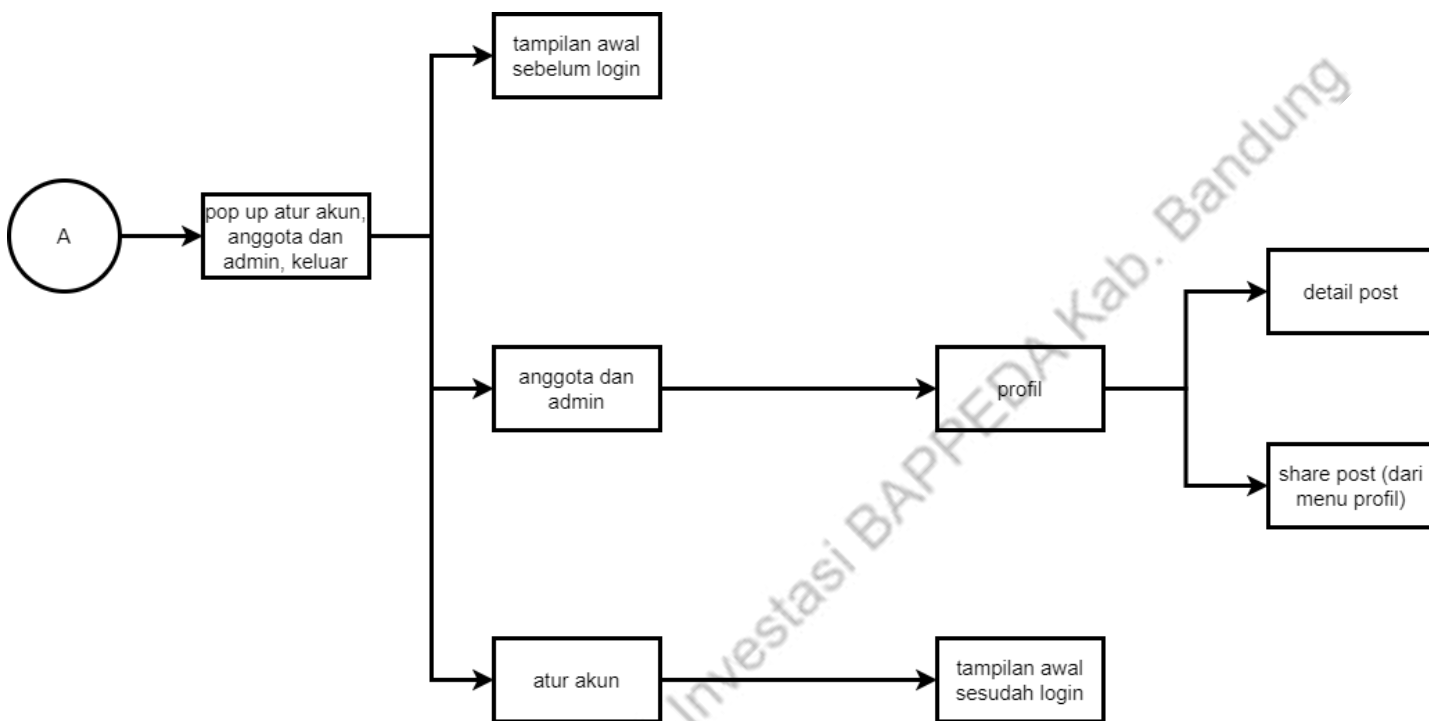

Gambar 27 UI Tree Akun (User)

Bidang Sumber Daya Alam & Investasi BAPPEDA Kab. Bandung

3. Aplikasi Berbasis Website (User)

Tabel 2 User Interface Aplikasi Berbasis Website Untuk User

Fitur Aplikasi	User
Register	
Login/masuk	

Lupa password

Lupa Password
Silahkan masukan email anda.

Email

Setel Ulang Batal

Lupa Password
Harap buat password baru

lsepmm@gmail.com

kata sandi baru

Confirmasi Kata Sandi Baru

Setel Ulang Batal

Bidang Sumber Daya Alam & Investasi BAPPEDA Kab. Bandung

Atur akun

Akun Saya

Isep Mumu Mubaroq

320718060819990003

06 Agustus 1996

081321146123

Kampung pamoyanan No.01 RT.02 RW.01 Desa Katapang Kec.katapang Kab.banahang

isepmm@gmail.com

Sarjana

MubaroqDES

Jenis Kelamin

Laki-laki Perempuan

Jenis Anggota

Umum Komunitas Akademisi Dunia Usaha

Tulis nama komunitas kamu!

Tulis nama akademisi kamu!

Tulis nama usaha kamu!

Saya menyatakan data tersebut benar dan valid

Batal Ubah

Profil User dan Admin

Post Berita Polling Data dan Informasi Acara Grup Galeri

Umum
Isep Mumu Mubaroq
32 Post | 22 Komentar

Umum Irvan Nur Efendi	12 Post	22 Komentar
Dunia Usaha Lailis Saadah	14 Post	6 Komentar
Komunitas Kania Asri Liany	0 Post	2 Komentar
Umum Anggia Martiana	0 Post	5 Komentar
Umum Ina Hertina Apriani	0 Post	5 Komentar
Umum Muhammad Yusuf	0 Post	5 Komentar
Umum Hari Nugroho	0 Post	5 Komentar
Umum Andi Waluyo	0 Post	5 Komentar
Khusus Muhammad Jarjis	0 Post	5 Komentar

Admin
Pangan | 10 Post | 10 Komentar

Admin
Pertanian dan Peternakan | 10 Post | 10 Komentar

Admin
UKM dan Koperasi | 10 Post | 10 Komentar

Admin
Perindustrian | 10 Post | 10 Komentar

Admin
Perdagangan | 10 Post | 10 Komentar

Admin
Perikanan | 10 Post | 10 Komentar

Admin
Pariwisata | 10 Post | 10 Komentar

Admin
Penanaman Modal | 10 Post | 10 Komentar

Admin
Perizinan | 10 Post | 10 Komentar

Input posting

Menyukai
posting

	<p>Admin Pangan</p> <p>Class aptent taciti sociosqu ad litora torquent per conubia euismod lorem tincidunt</p> <p>4 jam yang lalu</p> <p>Pangan : Diskusi dengan Mahasiswa S2 ITB tentang Logistik pangan Kondisi ketersediaan pangan pokok secara nasional terpantau aman dan terkendali di tengah pandemi Covid-19 dan menjelang Idulfitri. Namun demikian, kondisi ketersediaan pangan di tiap provinsi tidak sama, dalam hal ini ada daerah yang surplus dan defisit. Untuk itu, mengembangkan sistem logistik pangan sangat penting guna menjamin kelancaran distribusi pangan yang terjangkau dan merata ke seluruh wilayah Indonesia</p> <p>Isep : Kita perlu memikirkan sistem logistik pangan tidak hanya di masa covid tetapi juga pasca covid, kita punya strategi pengembangan sistem logistik nasional</p> <p>Kania : sistem logistik pangan nasional yang kuat harus bertumpu pada empat strategi, yaitu peningkatan produksi, perbaikan sistem distribusi, pengembangan kelembagaan, dan mendorong konsumsi pangan lokal</p> <p>Anggia : sistem logistik pangan nasional yang kuat harus bertumpu pada empat strategi, yaitu peningkatan produksi, perbaikan sistem distribusi, pengembangan kelembagaan, dan mendorong konsumsi pangan lokal</p> <p>Silahkan Tambahkan Komentar anda</p>
Validasi posting	

Detail posting

Post
Share pengalamamu tentang Kabupaten Bandung yuk!

Admin
Pangan

Class aptent taciti sociosqu ad litora torquent per conubia euismod lorem tincidunt
4 jam yang lalu

Pangan : Diskusi dengan Mahasiswa S2 ITB tentang Logistik pangan
Kondisi ketersediaan pangan pokok secara nasional terpantau aman dan terkendali di tengah pandemi Covid-19 dan menjelang Idulfitri. Namun demikian, kondisi ketersediaan pangan di tiap provinsi tidak sama, dalam hal ini ada daerah yang surplus dan defisit. Untuk itu, mengembangkan sistem logistik pangan sangat penting guna menjamin kelancaran distribusi pangan yang terjangkau dan merata ke seluruh wilayah Indonesia

Isep : Kita perlu memikirkan sistem logistik pangan tidak hanya di masa covid tetapi juga pasca covid, kita punya strategi pengembangan sistem logistik nasional

Kania : sistem logistik pangan nasional yang kuat harus bertumpu pada empat strategi, yaitu peningkatan produksi, perbaikan sistem distribusi, pengembangan kelembagaan, dan mendorong konsumsi pangan lokal

Anggia : sistem logistik pangan nasional yang kuat harus bertumpu pada empat strategi, yaitu peningkatan produksi, perbaikan sistem distribusi, pengembangh kelembagaan, dan mendorong konsumsi pangan lokal

Silahkan Tambahkan Komentar anda

Share posting

Post
Share pengalamammu tentang Kabupaten Bandung yuk!

Admin
Pangan

Class aptent taciti sociosqu ad litora torquent per conubia euismod lorem tincidunt

4 jam yang lalu

Pangan : Diskusi dengan Mahasiswa S2 ITB tentang Logistik pangan
Kondisi ketersediaan pangan pokok secara nasional terpantau aman dan terkendali di tengah pandemi Covid-19 dan menjelang Idulfitri. Namun demikian, kondisi ketersediaan pangan di tiap provinsi tidak sama, dalam hal ini ada daerah yang surplus dan defisit. Untuk itu, mengembangkan sistem logistik pangan sangat penting guna menjamin kelancaran distribusi pangan yang terjangkau dan merata ke seluruh wilayah Indonesia

Isep : Kita perlu memikirkan sistem logistik pangan tidak hanya di masa covid tetapi juga pasca covid, kita punya strategi pengembangan sistem logistik nasional

Kania : sistem logistik pangan nasional yang kuat harus bertumpu pada empat strategi, yaitu peningkatan produksi, perbaikan sistem distribusi, pengembangan kelembagaan, dan mendorong konsumsi pangan lokal

Anggia : sistem logistik pangan nasional yang kuat harus bertumpu pada empat strategi, yaitu peningkatan produksi, perbaikan sistem distribusi, pengembangan kelembagaan, dan mendorong konsumsi pangan lokal

Silahkan Tambahkan Komentar anda

Komentar posting

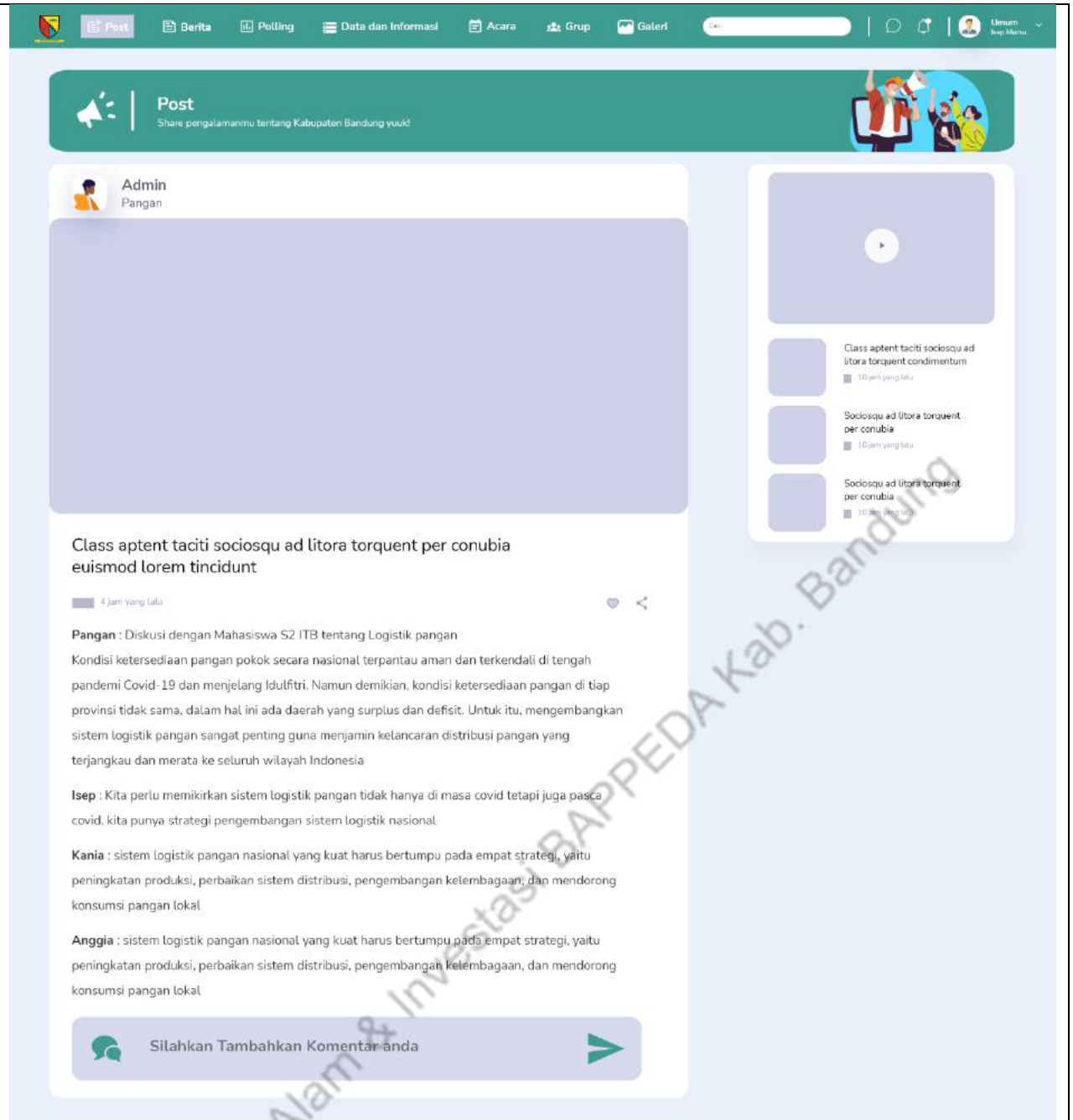

Hapus komentar posting	-
Edit posting	-
Hapus posting	-
Input berita	-
get data berita dari aplikasi perangkat daerah	-
Pilih berita baru	-

Menyukai
berita

Detail berita

Share berita

Post Berita Polling Data dan Informasi Acara Grup Galeri

Berita Terkini
Ikuti perkembangan terbaru berita Kabupaten Bandung

Covid-19 Boris Johnson Virus
Prime Anthony Fauci Breakdown
Wisconsin Washington Coronavirus
Nepal Animal Entertainment

Class aptent tacit sociosqu ad litora torquent per conubia euismod lorem tincidunt

Berbagai mutasi virus corona penyebab Covid-19 sudah masuk ke Indonesia. Meski virus corona terus bermutasi, masker wajah adalah perlindungan terbaik untuk mencegah Covid-19. Namun, masker wajah yang seperti apa yang efektif untuk mencegah serangan virus corona penyebab Covid-19?

Sebagai salah satu alat pelindung diri yang utama dari ancaman infeksi Covid-19, masker wajah memiliki beberapa varian yang berbeda-beda. Beberapa jenis masker lebih efektif menghalau droplet saat kita batuk, bersin, atau berbicara ketimbang yang lain.

4 jam yang lalu

Pertanian dan Peternakan : Diskusi dengan Mahasiswa S2 ITB tentang Logistik pangan
Kondisi ketersediaan pangan pokok secara nasional terpantau aman dan terkendali di tengah pandemi Covid-19 dan menjelang Idulfitri. Namun demikian, kondisi ketersediaan pangan di tiap provinsi tidak sama, dalam hal ini ada daerah yang surplus dan defisit. Untuk itu, mengembangkan sistem logistik pangan sangat penting guna menjamin kelancaran distribusi pangan yang terjangkau dan merata ke seluruh wilayah Indonesia

Isep : Kita perlu memikirkan sistem logistik pangan tidak hanya di masa covid tetapi juga pasca covid, kita punya strategi pengembangan sistem logistik nasional

Kania : sistem logistik pangan nasional yang kuat harus bertumpu pada empat strategi, yaitu peningkatan produksi, perbaikan sistem distribusi, pengembangan kelembagaan, dan mendorong konsumsi pangan lokal

Anggia : sistem logistik pangan nasional yang kuat harus bertumpu pada empat strategi, yaitu peningkatan produksi, perbaikan sistem distribusi, pengembangan kelembagaan, dan mendorong konsumsi pangan lokal

Silahkan Tambahkan Komentar anda

Bidang Sumber Daya Alam & Investasi BOPEDA Kab. Bandung

Komentar
berita

Hapus komentar berita	-
Edit berita	-
Hapus berita	-
Input <i>polling</i>	-

Menyukai
polling

Polling
Yuhuu! gimana menurut kalian?
Kashi tau kita yuk

Admin
Pangan

60
40

Class aptent taciti sociosqu ad litora torquent per conubia euismod lorem tincidunt

4 jam yang lalu

Lihat Semua

Admin
Pertanian dan Peternakan

60
40

Class aptent taciti sociosqu ad litora torquent per conubia euismod lorem tincidunt

4 jam yang lalu

Lihat Semua

Class aptent taciti sociosqu ad litora torquent per conubia euismod lorem tincidunt
20 jam yang lalu

Sociosqu ad litora torquent per conubia euismod lorem tincidunt
10 jam yang lalu

Sociosqu ad litora torquent per conubia euismod lorem tincidunt
10 jam yang lalu

Bidang Sumber Daya Alam & Investasi BAPPEDA Kab. Bandung

Polling
Yuhul gimana menurut kalian?
Kash tau kita yuk

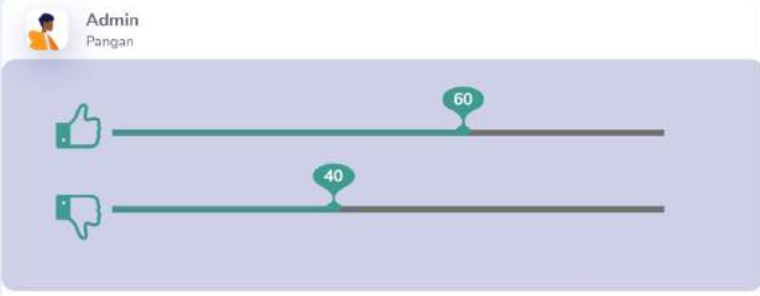

Class aptent taciti sociosqu ad litora torquent per conubia euismod lorem tincidunt

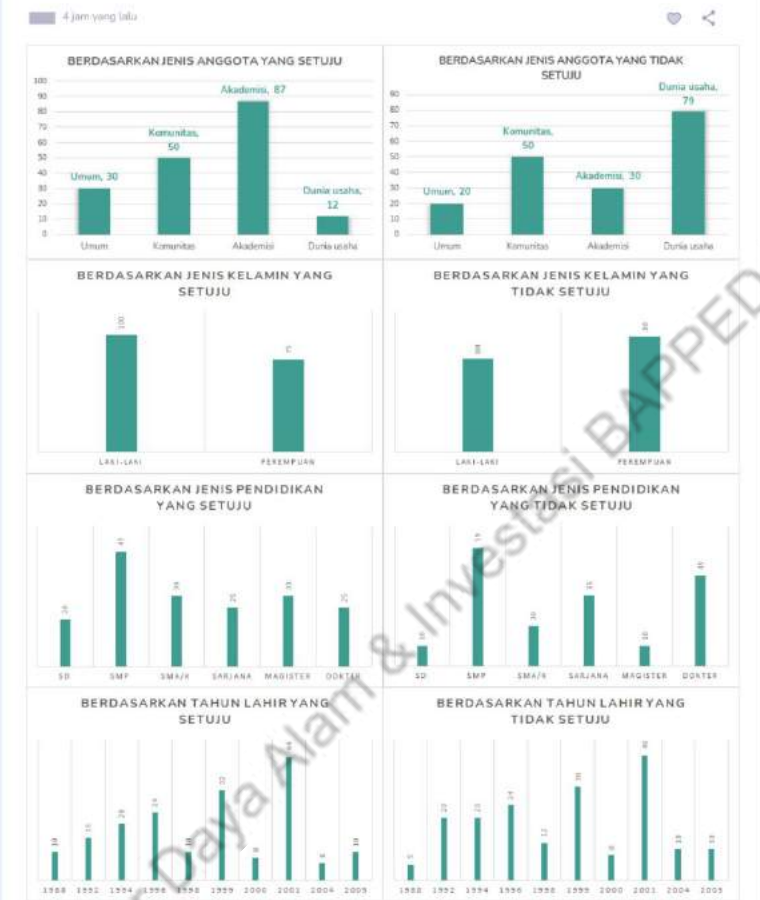

Pangan : Diskusi dengan Mahasiswa S2 ITB tentang Logistik pangan
Kondisi ketersediaan pangan pokok secara nasional terpantau aman dan terkendali di tengah pandemi Covid-19 dan menjelang Idulfitri. Namun demikian, kondisi ketersediaan pangan di tiap provinsi tidak sama, dalam hal ini ada daerah yang surplus dan defisit. Untuk itu, mengembangkan sistem logistik pangan sangat penting guna menjamin kelancaran distribusi pangan yang terjangkau dan merata ke seluruh wilayah Indonesia

Isep : Kita perlu memikirkan sistem logistik pangan tidak hanya di masa covid tetapi juga pasca covid, kita punya strategi pengembangan sistem logistik nasional

Kania : sistem logistik pangan nasional yang kuat harus bertumpu pada empat strategi, yaitu peningkatan produksi, perbaikan sistem distribusi, pengembangan kelembagaan, dan mendorong konsumsi pangan lokal

Anggia : sistem logistik pangan nasional yang kuat harus bertumpu pada empat strategi, yaitu peningkatan produksi, perbaikan sistem distribusi, pengembangan kelembagaan, dan mendorong konsumsi pangan lokal

Silahkan Tambahkan Komentar anda

- Class aptent taciti sociosqu ad litora torquent condimentum
10 jam yang lalu
- Sociosqu ad litora torquent per conubia
10 jam yang lalu
- Sociosqu ad litora torquent per conubia
10 jam yang lalu

Bidang Sumber Daya Alam & Investasi BAPPEDA Kab. Bandung

Memilih
polling

Post Berita Polling Data dan Informasi Acara Grup Galeri

Polling
Yuhuu! gimana menurut kalian?
Kashi tau kita yuk

Admin
Pangan

60
40

Class aptent taciti sociosqu ad litora torquent per conubia euismod lorem tincidunt

4 jam yang lalu

Lihat Semua

Admin
Pertanian dan Peternakan

60
40

Class aptent taciti sociosqu ad litora torquent per conubia euismod lorem tincidunt

4 jam yang lalu

Lihat Semua

Class aptent taciti sociosqu ad litora torquent condimentum
20 jam yang lalu

Sociosqu ad litora torquent per conubia
10 jam yang lalu

Sociosqu ad litora torquent per conubia
10 jam yang lalu

Bidang Sumber Daya Alam & Investasi BAPPEDA Kab. Bandung

Polling
Yuhul gimana menurut kalian?
Kash tau kita yuk

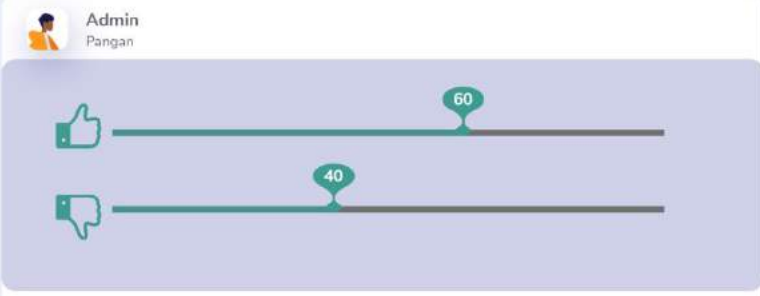

Class aptent taciti sociosqu ad litora torquent per conubia euismod lorem tincidunt

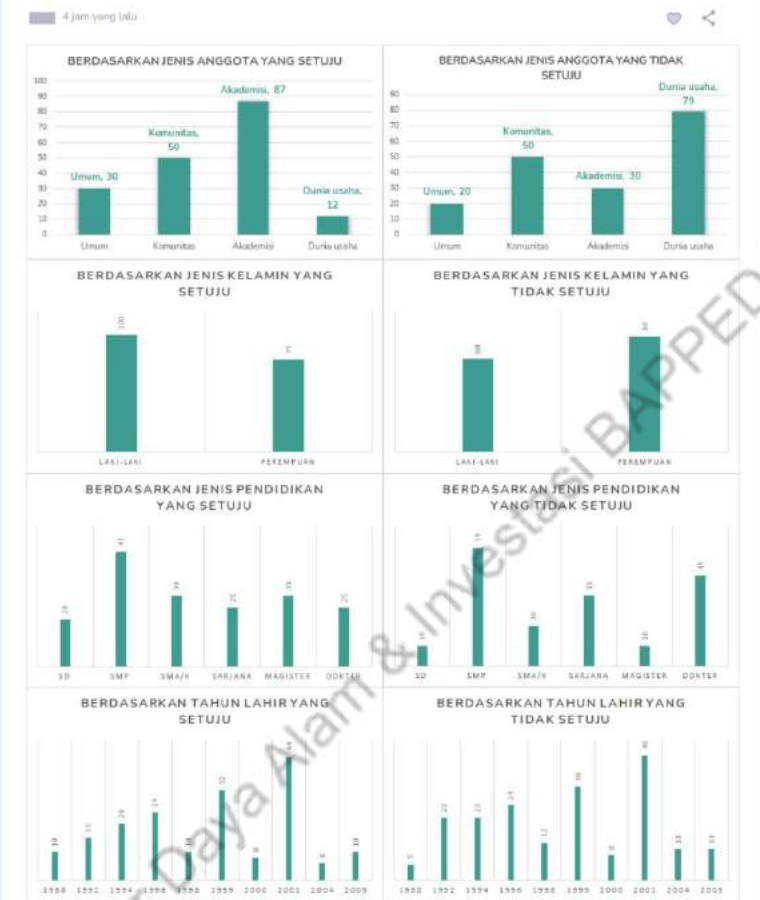

Pangan : Diskusi dengan Mahasiswa S2 ITB tentang Logistik pangan
Kondisi ketersediaan pangan pokok secara nasional terpantau aman dan terkendali di tengah pandemi Covid-19 dan menjelang Idulfitri. Namun demikian, kondisi ketersediaan pangan di tiap provinsi tidak sama, dalam hal ini ada daerah yang surplus dan defisit. Untuk itu, mengembangkan sistem logistik pangan sangat penting guna menjamin kelancaran distribusi pangan yang terjangkau dan merata ke seluruh wilayah Indonesia

Isep : Kita perlu memikirkan sistem logistik pangan tidak hanya di masa covid tetapi juga pasca covid, kita punya strategi pengembangan sistem logistik nasional

Kania : sistem logistik pangan nasional yang kuat harus bertumpu pada empat strategi, yaitu peningkatan produksi, perbaikan sistem distribusi, pengembangan kelembagaan, dan mendorong konsumsi pangan lokal

Anggia : sistem logistik pangan nasional yang kuat harus bertumpu pada empat strategi, yaitu peningkatan produksi, perbaikan sistem distribusi, pengembangan kelembagaan, dan mendorong konsumsi pangan lokal

Silahkan Tambahkan Komentar anda

- Class aptent taciti sociosqu ad litora torquent condimentum
10 jam yang lalu
- Sociosqu ad litora torquent per conubia
10 jam yang lalu
- Sociosqu ad litora torquent per conubia
10 jam yang lalu

Bidang Sumber Daya Alam & Investasi BAPPEDA Kab. Bandung

Umum
Berita
Polling
Data dan Informasi
Acara
Grup
Galeri

Polling

Yuhuu! gimana menurut kalian?
Kasih tau kita yuk

Admin
Pangan

60

40

Class aptent taciti sociosqu ad litora torquent per conubia euismod lorem tincidunt

4 jam yang lalu

BERDASARKAN JENIS ANGGOTA YANG SETUJU

Jenis Anggota	Persentase
Umum	30
Komunitas	50
Akademis	87
Dunia usaha	12

BERDASARKAN JENIS ANGGOTA YANG TIDAK SETUJU

Jenis Anggota	Persentase
Umum	20
Komunitas	50
Akademis	30
Dunia usaha	79

BERDASARKAN JENIS KELAMIN YANG SETUJU

Jenis Kelamin	Persentase
Laki-laki	100
Perempuan	0

BERDASARKAN JENIS KELAMIN YANG TIDAK SETUJU

Jenis Kelamin	Persentase
Laki-laki	0
Perempuan	100

BERDASARKAN JENIS PENDIDIKAN YANG SETUJU

Jenis Pendidikan	Persentase
SD	25
SMP	75
SMA/IA	50
Sarjana	50
Magister	50
Dokter	50

BERDASARKAN JENIS PENDIDIKAN YANG TIDAK SETUJU

Jenis Pendidikan	Persentase
SD	25
SMP	75
SMA/IA	50
Sarjana	50
Magister	50
Dokter	50

BERDASARKAN TAHUN LAHIR YANG SETUJU

Tahun Lahir	Persentase
1988	10
1992	15
1994	28
1998	35
1999	40
2000	50
2002	75
2003	85
2004	90
2005	100

BERDASARKAN TAHUN LAHIR YANG TIDAK SETUJU

Tahun Lahir	Persentase
1988	10
1992	15
1994	28
1998	35
1999	40
2000	50
2002	75
2003	85
2004	90
2005	100

Pangan : Diskusi dengan Mahasiswa S2 ITB tentang Logistik pangan
 Kondisi ketersediaan pangan pokok secara nasional terpantau aman dan terkendali di tengah pandemi Covid-19 dan menjelang Idulfitri. Namun demikian, kondisi ketersediaan pangan di tiap provinsi tidak sama, dalam hal ini ada daerah yang surplus dan defisit. Untuk itu, mengembangkan sistem logistik pangan sangat penting guna menjamin kelancaran distribusi pangan yang terjangkau dan merata ke seluruh wilayah Indonesia

Isep : Kita perlu memikirkan sistem logistik pangan tidak hanya di masa covid tetapi juga pasca covid, kita punya strategi pengembangan sistem logistik nasional

Kania : sistem logistik pangan nasional yang kuat harus bertumpu pada empat strategi, yaitu peningkatan produksi, perbaikan sistem distribusi, pengembangan kelembagaan, dan mendorong konsumsi pangan lokal

Anggia : sistem logistik pangan nasional yang kuat harus bertumpu pada empat strategi, yaitu peningkatan produksi, perbaikan sistem distribusi, pengembangan kelembagaan, dan mendorong konsumsi pangan lokal

Silahkan Tambahkan Komentar anda

Share polling

Polling
Yuhuu! gimana menurut kalian?
Kasih tau kita yuk

Admin
Pangan

60
40

Class aptent taciti sociosqu ad litora torquent per conubia euismod lorem tincidunt

4 jam yang lalu

Lihat Semua

Admin
Pertanian dan Peternakan

60
40

Class aptent taciti sociosqu ad litora torquent per conubia euismod lorem tincidunt

4 jam yang lalu

Lihat Semua

Class aptent taciti sociosqu ad litora torquent per conubia euismod lorem tincidunt
10 jam yang lalu

Sociosqu ad litora torquent per conubia euismod lorem tincidunt
10 jam yang lalu

Sociosqu ad litora torquent per conubia euismod lorem tincidunt
10 jam yang lalu

Bidang Sumber Daya Alam & Investasi BAPPEDA Kab. Bandung

Post Berita Polling Data dan Informasi Acara Grup Galeri

Polling
Yuhuu! gimana menurut kalian?
Kasih tau kita yuk

Admin
Pangan

60
40

Class aptent taciti sociosqu ad litora torquent per conubia euismod lorem tincidunt

4 jam yang lalu

BERDASARKAN JENIS ANGGOTA YANG SETUJU

Jenis Anggota	Setuju
Umum	30
Komunitas	50
Akademi	87
Dunia usaha	12

BERDASARKAN JENIS ANGGOTA YANG TIDAK SETUJU

Jenis Anggota	Tidak Setuju
Umum	20
Komunitas	50
Akademi	30
Dunia usaha	79

BERDASARKAN JENIS KELAMIN YANG SETUJU

Jenis Kelamin	Setuju
Laki-laki	100
Pemudi	0

BERDASARKAN JENIS KELAMIN YANG TIDAK SETUJU

Jenis Kelamin	Tidak Setuju
Laki-laki	0
Pemudi	100

BERDASARKAN JENIS PENDIDIKAN YANG SETUJU

Jenis Pendidikan	Setuju
SD	20
SMP	80
SMA/IA	50
SARJANA	30
MAGISTER	50
DOKTER	30

BERDASARKAN JENIS PENDIDIKAN YANG TIDAK SETUJU

Jenis Pendidikan	Tidak Setuju
SD	10
SMP	20
SMA/IA	30
SARJANA	50
MAGISTER	10
DOKTER	80

BERDASARKAN TAHUN LAHIR YANG SETUJU

Tahun Lahir	Setuju
1980	10
1982	15
1984	20
1986	25
1988	30
1990	35
1992	40
1994	45
1996	50
1998	55
2000	60
2002	65
2004	70
2005	75

BERDASARKAN TAHUN LAHIR YANG TIDAK SETUJU

Tahun Lahir	Tidak Setuju
1980	10
1982	15
1984	20
1986	25
1988	30
1990	35
1992	40
1994	45
1996	50
1998	55
2000	60
2002	65
2004	70
2005	75

Pangan : Diskusi dengan Mahasiswa S2 ITB tentang Logistik pangan
Kondisi ketersediaan pangan pokok secara nasional terpantau aman dan terkendali di tengah pandemi Covid-19 dan menjelang Idulfitri. Namun demikian, kondisi ketersediaan pangan di tiap provinsi tidak sama, dalam hal ini ada daerah yang surplus dan defisit. Untuk itu, mengembangkan sistem logistik pangan sangat penting guna menjamin kelancaran distribusi pangan yang terjangkau dan merata ke seluruh wilayah Indonesia

Isep : Kita perlu memikirkan sistem logistik pangan tidak hanya di masa covid tetapi juga pasca covid, kita punya strategi pengembangan sistem logistik nasional

Kania : sistem logistik pangan nasional yang kuat harus bertumpu pada empat strategi, yaitu peningkatan produksi, perbaikan sistem distribusi, pengembangan kelembagaan, dan mendorong konsumsi pangan lokal

Anggia : sistem logistik pangan nasional yang kuat harus bertumpu pada empat strategi, yaitu peningkatan produksi, perbaikan sistem distribusi, pengembangan kelembagaan, dan mendorong konsumsi pangan lokal

Silahkan Tambahkan Komentar anda

Class aptent taciti sociosqu ad litora torquent condimentum
10 jam yang lalu

Sociosqu ad litora torquent per conubia
10 jam yang lalu

Sociosqu ad litora torquent per conubia
10 jam yang lalu

Bidang Sumber Daya Alam & Investasi BAPPEDA Kab. Bandung

Komentar
polling

Polling
Yuhuu gimana menurut kalian?
Kashi tau kita yuk

Admin
Pangan

60
40

Class aptent taciti sociosqu ad litora torquent per conubia euismod lorem tincidunt
4 jam yang lalu

Kategori	Ya	Tidak
Berdasarkan Jenis Anggota yang Setuju	Umum: 30, Komunitas: 50, Akademis: 87, Dunia usaha: 12	Umum: 20, Komunitas: 50, Akademis: 30, Dunia usaha: 79
Berdasarkan Jenis Kelamin yang Setuju	Laki-laki: 100, Perempuan: 0	Laki-laki: 0, Perempuan: 100
Berdasarkan Jenis Pendidikan yang Setuju	SD: 20, SMP: 80, SMA/SLTA: 50, Sarjana: 10, Magister: 50, Dokter: 10	SD: 10, SMP: 80, SMA/SLTA: 20, Sarjana: 10, Magister: 10, Dokter: 80
Berdasarkan Tahun Lahir yang Setuju	1988: 10, 1992: 15, 1994: 20, 1998: 15, 1999: 10, 2000: 10, 2002: 10, 2004: 10, 2005: 10	1988: 10, 1992: 10, 1994: 10, 1998: 10, 1999: 10, 2000: 10, 2002: 10, 2004: 10, 2005: 10

Pangan : Diskusi dengan Mahasiswa S2 ITB tentang Logistik pangan
Kondisi ketersediaan pangan pokok secara nasional terpantau aman dan terkendali di tengah pandemi Covid-19 dan menjelang Idulfitri. Namun demikian, kondisi ketersediaan pangan di tiap provinsi tidak sama, dalam hal ini ada daerah yang surplus dan defisit. Untuk itu, mengembangkan sistem logistik pangan sangat penting guna menjamin kelancaran distribusi pangan yang terjangkau dan merata ke seluruh wilayah Indonesia

Isep : Kita perlu memikirkan sistem logistik pangan tidak hanya di masa covid tetapi juga pasca covid, kita punya strategi pengembangan sistem logistik nasional

Kania : sistem logistik pangan nasional yang kuat harus bertumpu pada empat strategi, yaitu peningkatan produksi, perbaikan sistem distribusi, pengembangan kelembagaan, dan mendorong konsumsi pangan lokal

Anggia : sistem logistik pangan nasional yang kuat harus bertumpu pada empat strategi, yaitu peningkatan produksi, perbaikan sistem distribusi, pengembangan kelembagaan, dan mendorong konsumsi pangan lokal

Silahkan Tambahkan Komentar anda

Hapus
komentar
polling

Edit *polling* -

Hapus *polling* -

Data dan Informasi (Pangan, Pertanian dan Peternakan, Perikanan, UKM dan Koperasi, Perindustrian, perdagangan, Penanaman Modal, Perizinan, Pariwisata)

Bidang Sumber Daya Alam & Investasi BAPPEDA Kabupaten Bandung

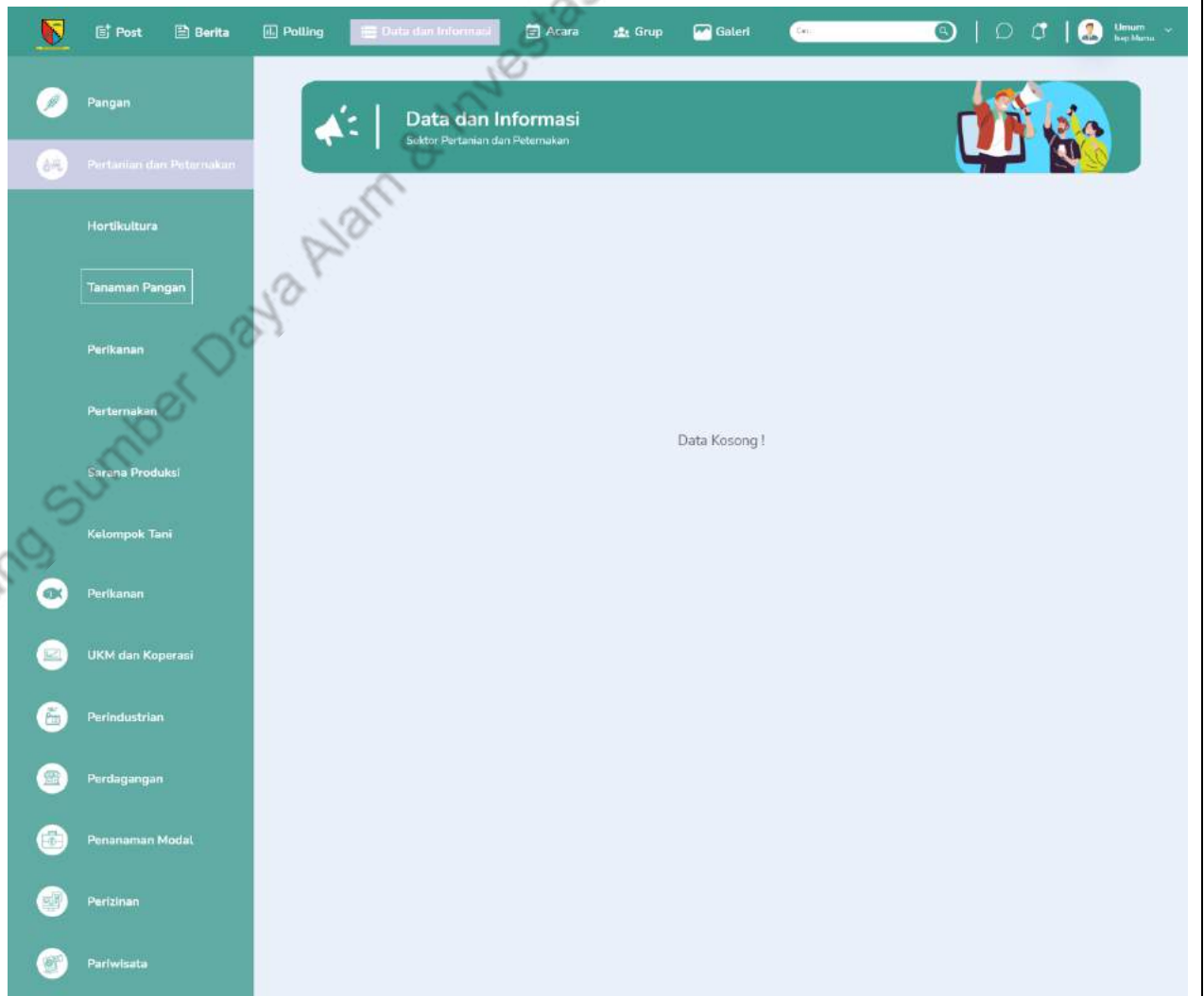
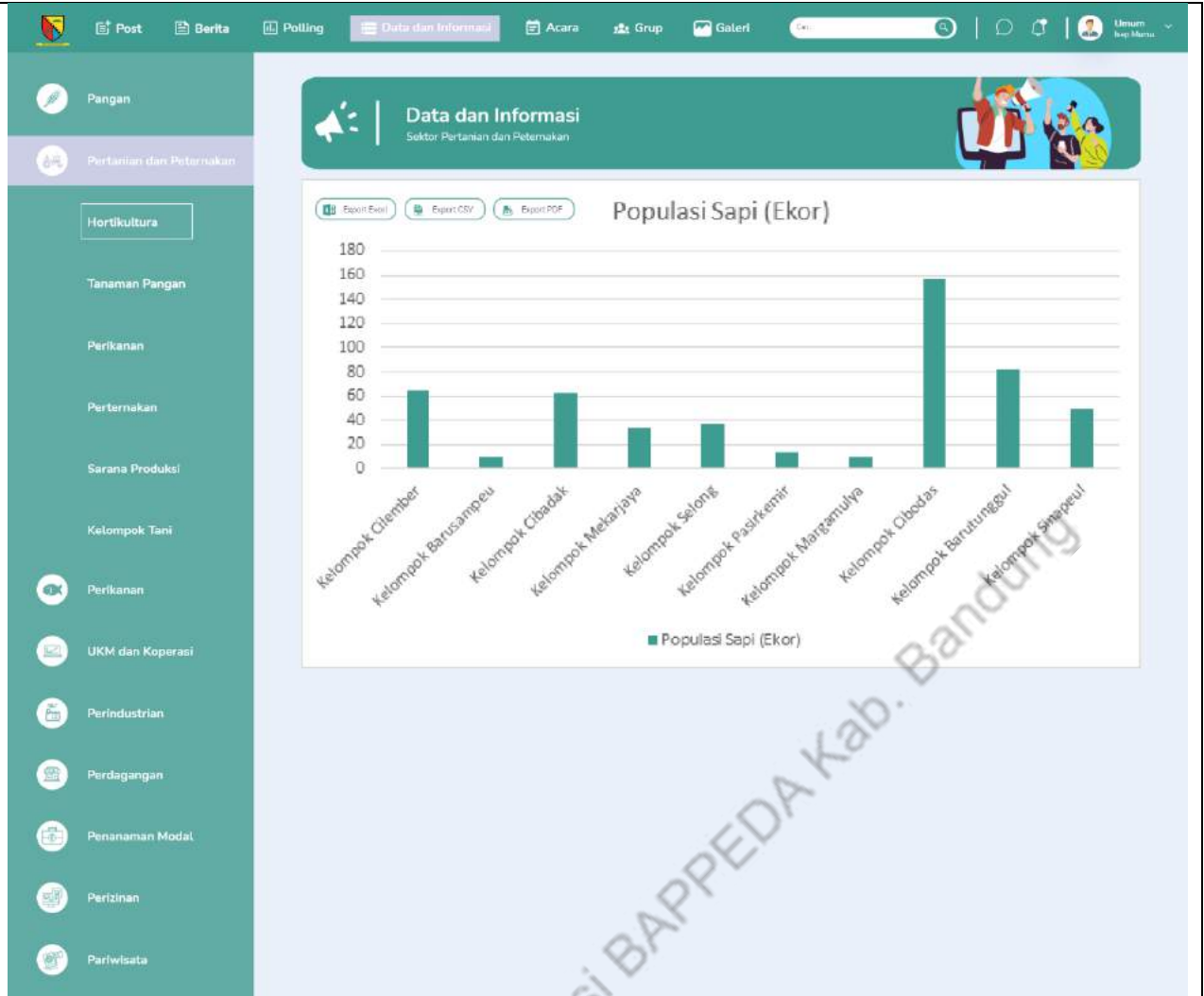

[Post](#)
[Berita](#)
[Polling](#)
[Data dan Informasi](#)
[Acara](#)
[Grup](#)
[Galeri](#)

- Pangan
- Pertanian dan Peternakan**
- Hortikultura
- Tanaman Pangan
- Perikanan
- Perternakan
- Sarana Produksi
- Kelompok Tani
- Perikanan
- UKM dan Koperasi
- Perindustrian
- Perdagangan
- Penanaman Modal
- Perizinan
- Pariwisata

Data dan Informasi
 Sektor Pertanian dan Peternakan

Data Kosong !

Bidang Sumber Daya Alam dan Investasi BAPPEDA Kab. Bandung

[Post](#)
[Berita](#)
[Polling](#)
[Data dan Informasi](#)
[Acara](#)
[Grup](#)
[Galeri](#)

- Pangan
- Pertanian dan Peternakan**
- Hortikultura
- Tanaman Pangan
- Perikanan
- Perternakan**
- Sarana Produksi
- Kelompok Tani
- Perikanan
- UKM dan Koperasi
- Perindustrian
- Perdagangan
- Penanaman Modal
- Perizinan
- Pariwisata

Data dan Informasi
 Sektor Pertanian dan Peternakan

Data Kosong !

Post Berita Polling **Data dan Informasi** Acara Grup Galeri

Pangan

Pertanian dan Peternakan

Hortikultura

Tanaman Pangan

Perikanan

Perternakan

Sarana Produksi

Kelompok Tani

Perikanan

UKM dan Koperasi

Perindustrian

Perdagangan

Penanaman Modal

Perizinan

Pariwisata

Data dan Informasi
Sektor Pertanian dan Peternakan

Data Kosong!

Bidang Sumber Daya Alam dan Kewilayahan BAPPEDA Kab. Bandung

Post Berita Polling **Data dan Informasi** Acara Grup Galeri

Pangan

Pertanian dan Peternakan

Hortikultura

Tanaman Pangan

Perikanan

Perternakan

Sarana Produksi

Kelompok Tani

Perikanan

UKM dan Koperasi

Perindustrian

Perdagangan

Penanaman Modal

Perizinan

Pariwisata

Data dan Informasi
Sektor Pertanian dan Peternakan

Data Kosong!

Post Berita Polling **Data dan Informasi** Acara Grup Galeri

Pangan
Pertanian dan Peternakan
Perikanan
UKM dan Koperasi
Perindustrian
Perdagangan
Penanaman Modal
Perizinan
Pariwisata

Data dan Informasi
Sektor Perikanan

Data Kosong !

Post Berita Polling **Data dan Informasi** Acara Grup Galeri

Pangan
Pertanian dan Peternakan
Perikanan
UKM dan Koperasi
Perindustrian
Perdagangan
Penanaman Modal
Perizinan
Pariwisata

Data dan Informasi
Sektor UKM dan Koperasi

Data Kosong !

Post Berita Polling **Data dan Informasi** Acara Grup Galeri

Pangan
Pertanian dan Peternakan
Perikanan
UKM dan Koperasi
Perindustrian
Perdagangan
Penanaman Modal
Perizinan
Pariwisata

Data dan Informasi
Sektor Perindustrian

Data Kosong !

Post Berita Polling **Data dan Informasi** Acara Grup Galeri

Pangan
Pertanian dan Peternakan
Perikanan
UKM dan Koperasi
Perindustrian
Perdagangan
Penanaman Modal
Perizinan
Pariwisata

Data dan Informasi
Sektor Perdagangan

Data Kosong !

Post Berita Polling **Data dan Informasi** Acara Grup Galeri

Pangan
Pertanian dan Peternakan
Perikanan
UKM dan Koperasi
Perindustrian
Perdagangan
Penanaman Modal
Perizinan
Pariwisata

Data dan Informasi
Sektor Penanaman Modal

Data Kosong !

Post Berita Polling **Data dan Informasi** Acara Grup Galeri

Pangan
Pertanian dan Peternakan
Perikanan
UKM dan Koperasi
Perindustrian
Perdagangan
Penanaman Modal
Perizinan
Pariwisata

Data dan Informasi
Sektor Perizinan

Data Kosong !

Bidang Sumber Daya Alam & Investasi BAPPEDA Kab. Bandung

<p>Data dan Informasi (ambil data(<i>crawling</i>))</p>	-
<p>Data dan informasi (hasil data crawling dan label sentiment)</p>	-
<p>Data dan informasi (Input data statistik (Pangan, Pertanian dan Peternakan, Perikanan, UKM dan Koperasi, Perindustrian, perdagangan, Penanaman Modal, Perizinan, Pariwisata))</p>	-
<p>Data dan informasi</p>	-

(Hapus data statistik (Pangan, Pertanian dan Peternakan, Perikanan, UKM dan Koperasi, Perindustrian, perdagangan, Penanaman Modal, Perizinan, Pariwisata))	
Export hasil label sentimen (positif, negatif, netral)	-
Input acara	-
get data acara dari aplikasi perangkat daerah	-
Pilih acara baru	-

Bidang Sumber Daya Alam & Investasi BAPPEDA Kab. Bandung

Post Berita Polling Data dan Informasi Acara Grup Galeri

Acara
Ikuti keseruan acara kami

4 jam yang lalu 31 Mei - 11 Juni, 2021 BAPPEDA Kab. Bandung 09:00 - 14:00

Class aptent taciti sociosqu ad litora torquent per conubia euismod lorem tincidunt

Berbagai mutasi virus corona penyebab Covid-19 sudah masuk ke Indonesia. Meski virus corona terus bermutasi, masker wajah adalah perlindungan terbaik untuk mencegah Covid-19. Namun, masker wajah yang seperti apa yang efektif untuk mencegah serangan virus corona penyebab Covid-19? Sebagai salah satu alat pelindung diri yang utama dari ancaman infeksi Covid-19, masker wajah memiliki beberapa varian yang berbeda-beda. Beberapa jenis masker lebih efektif menghalau droplet saat kita batuk, bersin, atau berbicara ketimbang yang lain.

Pertanian dan Peternakan : Diskusi dengan Mahasiswa S2 ITB tentang Logistik pangan
Kondisi ketersediaan pangan pokok secara nasional terpantau aman dan terkendali di tengah pandemi Covid-19 dan menjelang Idulfitri. Namun demikian, kondisi ketersediaan pangan di tiap provinsi tidak sama, dalam hal ini ada daerah yang surplus dan defisit. Untuk itu, mengembangkan sistem logistik pangan sangat penting guna menjamin kelancaran distribusi pangan yang terjangkau dan merata ke seluruh wilayah Indonesia

Isep : Kita perlu memikirkan sistem logistik pangan tidak hanya di masa covid tetapi juga pasca covid, kita punya strategi pengembangan sistem logistik nasional

Kania : sistem logistik pangan nasional yang kuat harus bertumpu pada empat strategi, yaitu peningkatan produksi, perbaikan sistem distribusi, pengembangan kelembagaan, dan mendorong konsumsi pangan lokal

Anggia : sistem logistik pangan nasional yang kuat harus bertumpu pada empat strategi, yaitu peningkatan produksi, perbaikan sistem distribusi, pengembangan kelembagaan, dan mendorong konsumsi pangan lokal

Class aptent taciti sociosqu ad litora torquent condimentum a vehicula per conubia nostra.
31 Mei - 11 Juni, 2021 (09:00 - 14:00)
BAPPEDA Kab. Bandung

Class aptent taciti sociosqu ad litora torquent condimentum a vehicula per conubia nostra.
31 Mei - 11 Juni, 2021 (09:00 - 14:00)
BAPPEDA Kab. Bandung

Class aptent taciti sociosqu ad litora torquent condimentum a vehicula per conubia nostra.
31 Mei - 11 Juni, 2021 (09:00 - 14:00)
BAPPEDA Kab. Bandung

Bidang Sumber Daya Alam & Investasi BAPPEDA Kab. Bandung

Post Berita Polling Data dan Informasi Acara Grup Galeri

Acara
Ikuti keseruan acara kami

Class aptent taciti sociosqu ad litora torquent per conubia euismod lorem tincidunt

Berbagai mutasi virus corona penyebab Covid-19 sudah masuk ke Indonesia. Meski virus corona terus bermutasi, masker wajah adalah perlindungan terbaik untuk mencegah Covid-19. Namun, masker wajah yang seperti apa yang efektif untuk mencegah serangan virus corona penyebab Covid-19? Sebagai salah satu alat pelindung diri yang utama dari ancaman infeksi Covid-19, masker wajah memiliki beberapa varian yang berbeda-beda. Beberapa jenis masker lebih efektif menghalau droplet saat kita batuk, bersin, atau berbicara ketimbang yang lain.

4 jam yang lalu • 31 Mei - 11 Juni, 2021 • BAPPEDA Kab. Bandung • 09:00 - 14:00

Pertanian dan Peternakan : Diskusi dengan Mahasiswa S2 ITB tentang Logistik pangan
Kondisi ketersediaan pangan pokok secara nasional terpantau aman dan terkendali di tengah pandemi Covid-19 dan menjelang Idulfitri. Namun demikian, kondisi ketersediaan pangan di tiap provinsi tidak sama, dalam hal ini ada daerah yang surplus dan defisit. Untuk itu, mengembangkan sistem logistik pangan sangat penting guna menjamin kelancaran distribusi pangan yang terjangkau dan merata ke seluruh wilayah Indonesia

Isep : Kita perlu memikirkan sistem logistik pangan tidak hanya di masa covid tetapi juga pasca covid, kita punya strategi pengembangan sistem logistik nasional

Kania : sistem logistik pangan nasional yang kuat harus bertumpu pada empat strategi, yaitu peningkatan produksi, perbaikan sistem distribusi, pengembangan kelembagaan, dan mendorong konsumsi pangan lokal

Anggia : sistem logistik pangan nasional yang kuat harus bertumpu pada empat strategi, yaitu peningkatan produksi, perbaikan sistem distribusi, pengembangan kelembagaan, dan mendorong konsumsi pangan lokal

< Juni 2021 >

Senin	Selasa	Rabu	Kamis	Jum'at	Sabtu	Minggu
	1	2	3	4	5	
6	7	8	9	10	11	12
13	14	15	16	17	18	19
20	21	22	23	24	25	26
27	28	29	30	31		

Class aptent taciti sociosqu ad litora torquent condimentum a vehicula per conubia nostra.
31 Mei - 11 Juni, 2021 (09:00 - 14:00)
BAPPEDA Kab. Bandung

Class aptent taciti sociosqu ad litora torquent condimentum a vehicula per conubia nostra.
31 Mei - 11 Juni, 2021 (09:00 - 14:00)
BAPPEDA Kab. Bandung

Class aptent taciti sociosqu ad litora torquent condimentum a vehicula per conubia nostra.
31 Mei - 11 Juni, 2021 (09:00 - 14:00)
BAPPEDA Kab. Bandung

Bidang Sumber Daya Alam & Investasi BAPPEDA Kab. Bandung

Post Berita Polling Data dan Informasi Acara Grup Galeri

Acara
Ikuti keseruan acara kami

4 jam yang lalu 31 Mei - 11 Juni, 2021 BAPPEDA Kab. Bandung 09:00 - 14:00

Class aptent tacit sociosqu ad litora torquent per conubia euismod lorem tincidunt

Berbagai mutasi virus corona penyebab Covid-19 sudah masuk ke Indonesia. Meski virus corona terus bermutasi, masker wajah adalah perlindungan terbaik untuk mencegah Covid-19. Namun, masker wajah yang seperti apa yang efektif untuk mencegah serangan virus corona penyebab Covid-19? Sebagai salah satu alat pelindung diri yang utama dari ancaman infeksi Covid-19, masker wajah memiliki beberapa varian yang berbeda-beda. Beberapa jenis masker lebih efektif menghalau droplet saat kita batuk, bersin, atau berbicara ketimbang yang lain.

Pertanian dan Peternakan : Diskusi dengan Mahasiswa S2 ITB tentang Logistik pangan
Kondisi ketersediaan pangan pokok secara nasional terpantau aman dan terkendali di tengah pandemi Covid-19 dan menjelang Idulfitri. Namun demikian, kondisi ketersediaan pangan di tiap provinsi tidak sama, dalam hal ini ada daerah yang surplus dan defisit. Untuk itu, mengembangkan sistem logistik pangan sangat penting guna menjamin kelancaran distribusi pangan yang terjangkau dan merata ke seluruh wilayah Indonesia

Isep : Kita perlu memikirkan sistem logistik pangan tidak hanya di masa covid tetapi juga pasca covid, kita punya strategi pengembangan sistem logistik nasional

Kania : sistem logistik pangan nasional yang kuat harus bertumpu pada empat strategi, yaitu peningkatan produksi, perbaikan sistem distribusi, pengembangan kelembagaan, dan mendorong konsumsi pangan lokal

Anggia : sistem logistik pangan nasional yang kuat harus bertumpu pada empat strategi, yaitu peningkatan produksi, perbaikan sistem distribusi, pengembangan kelembagaan, dan mendorong konsumsi pangan lokal

Calendar: Juni 2021
Senin Selasa Rabu Kamis Jumat Sabtu Minggu
1 2 3 4 5
6 7 8 9 10 11 12
13 14 15 16 17 18 19
20 21 22 23 24 25 26
27 28 29 30 31

Class aptent tacit sociosqu ad litora torquent condimentum a vehicula per conubia nostra.
31 Mei - 11 Juni, 2021 (09:00 - 14:00)
BAPPEDA Kab. Bandung

Class aptent tacit sociosqu ad litora torquent condimentum a vehicula per conubia nostra.
31 Mei - 11 Juni, 2021 (09:00 - 14:00)
BAPPEDA Kab. Bandung

Class aptent tacit sociosqu ad litora torquent condimentum a vehicula per conubia nostra.
31 Mei - 11 Juni, 2021 (09:00 - 14:00)
BAPPEDA Kab. Bandung

Bidang Sumber Daya Alam & Investasi BAPPEDA Kab. Bandung

Komentar
acara

Acara
Ikuti keseruan acara kami

Class aptent taciti sociosqu ad litora torquent per conubia euismod lorem tincidunt

Berbagai mutasi virus corona penyebab Covid-19 sudah masuk ke Indonesia. Meski virus corona terus bermutasi, masker wajah adalah perlindungan terbaik untuk mencegah Covid-19. Namun, masker wajah yang seperti apa yang efektif untuk mencegah serangan virus corona penyebab Covid-19? Sebagai salah satu alat pelindung diri yang utama dari ancaman infeksi Covid-19, masker wajah memiliki beberapa varian yang berbeda-beda. Beberapa jenis masker lebih efektif menghalau droplet saat kita batuk, bersin, atau berbicara ketimbang yang lain.

4 jam yang lalu 31 Mei - 11 Juni, 2021 BAPPEDA Kab. Bandung 09:00 - 14:00

Pertanian dan Peternakan : Diskusi dengan Mahasiswa S2 ITB tentang Logistik pangan
Kondisi ketersediaan pangan pokok secara nasional terpantau aman dan terkendali di tengah pandemi Covid-19 dan menjelang Idulfitri. Namun demikian, kondisi ketersediaan pangan di tiap provinsi tidak sama, dalam hal ini ada daerah yang surplus dan defisit. Untuk itu, mengembangkan sistem logistik pangan sangat penting guna menjamin kelancaran distribusi pangan yang terjangkau dan merata ke seluruh wilayah Indonesia

Isep : Kita perlu memikirkan sistem logistik pangan tidak hanya di masa covid tetapi juga pasca covid, kita punya strategi pengembangan sistem logistik nasional

Kania : sistem logistik pangan nasional yang kuat harus bertumpu pada empat strategi, yaitu peningkatan produksi, perbaikan sistem distribusi, pengembangan kelembagaan, dan mendorong konsumsi pangan lokal

Anggia : sistem logistik pangan nasional yang kuat harus bertumpu pada empat strategi, yaitu peningkatan produksi, perbaikan sistem distribusi, pengembangan kelembagaan, dan mendorong konsumsi pangan lokal

Class aptent taciti sociosqu ad litora torquent condimentum a vehicula per conubia nostra.
31 Mei - 11 Juni, 2021 (09:00 - 14:00)
BAPPEDA Kab. Bandung

Class aptent taciti sociosqu ad litora torquent condimentum a vehicula per conubia nostra.
31 Mei - 11 Juni, 2021 (09:00 - 14:00)
BAPPEDA Kab. Bandung

Class aptent taciti sociosqu ad litora torquent condimentum a vehicula per conubia nostra.
31 Mei - 11 Juni, 2021 (09:00 - 14:00)
BAPPEDA Kab. Bandung

Edit acara

-

Hapus acara

-

Hapus
komentar acara

-

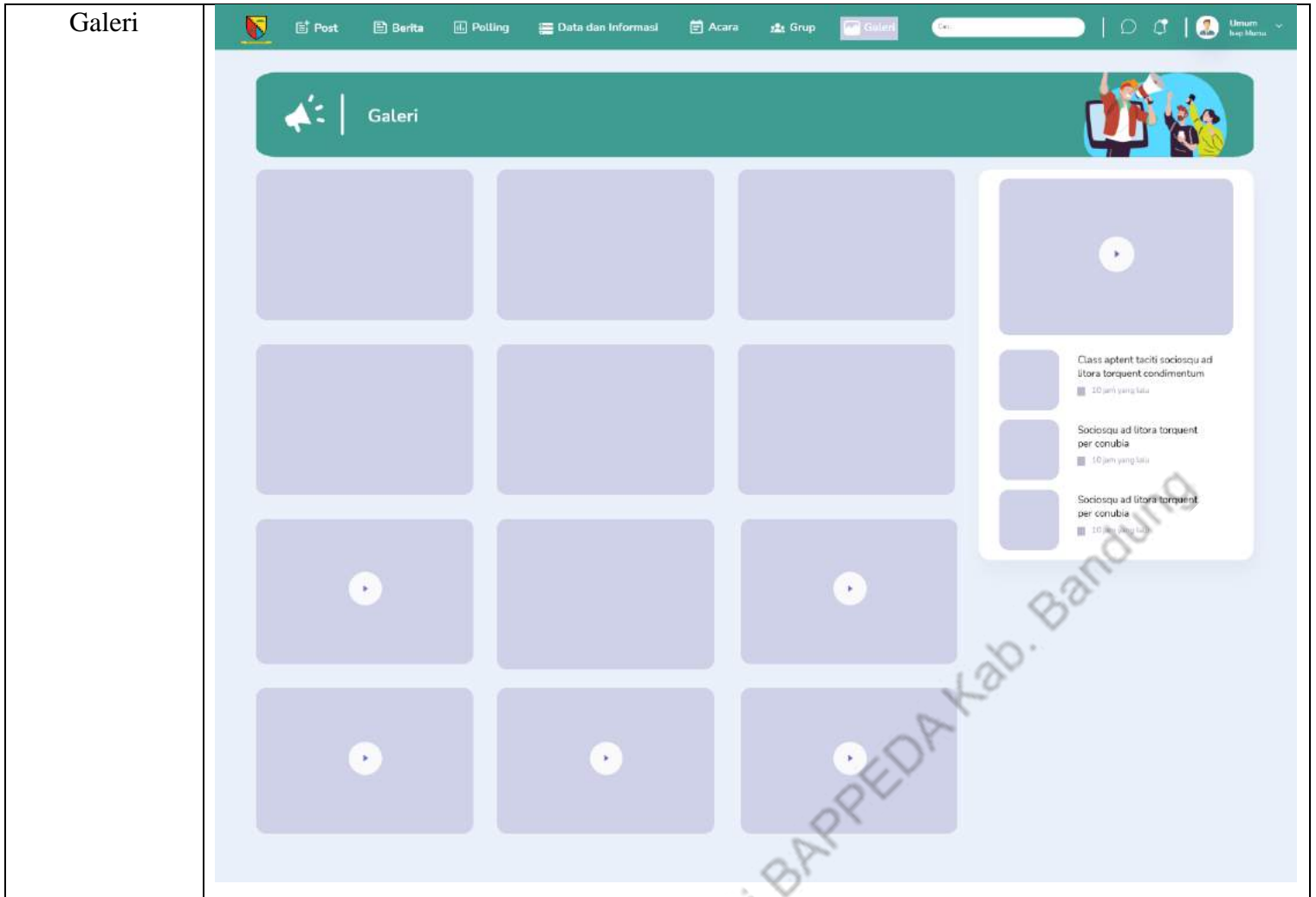

get data galeri dari aplikasi perangkat daerah

-

Buat grup baru

-

Gabung grup

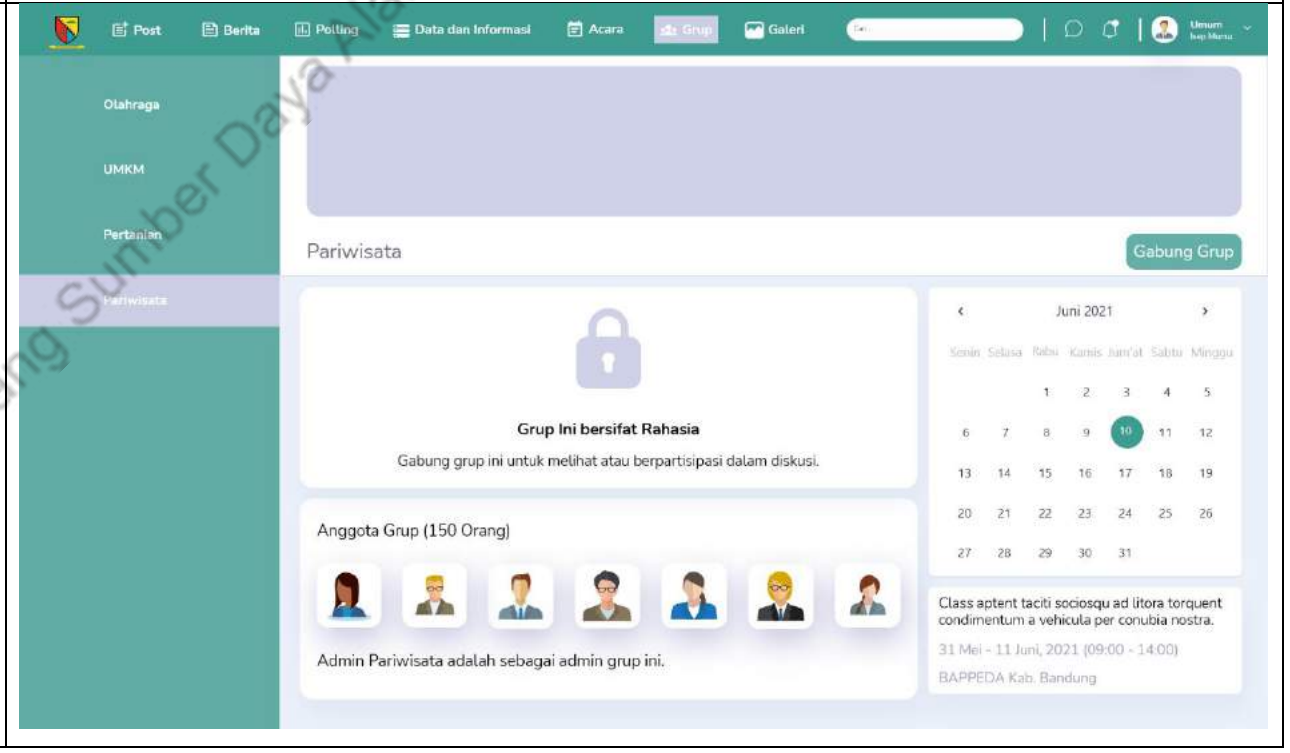

Grup (input posting)

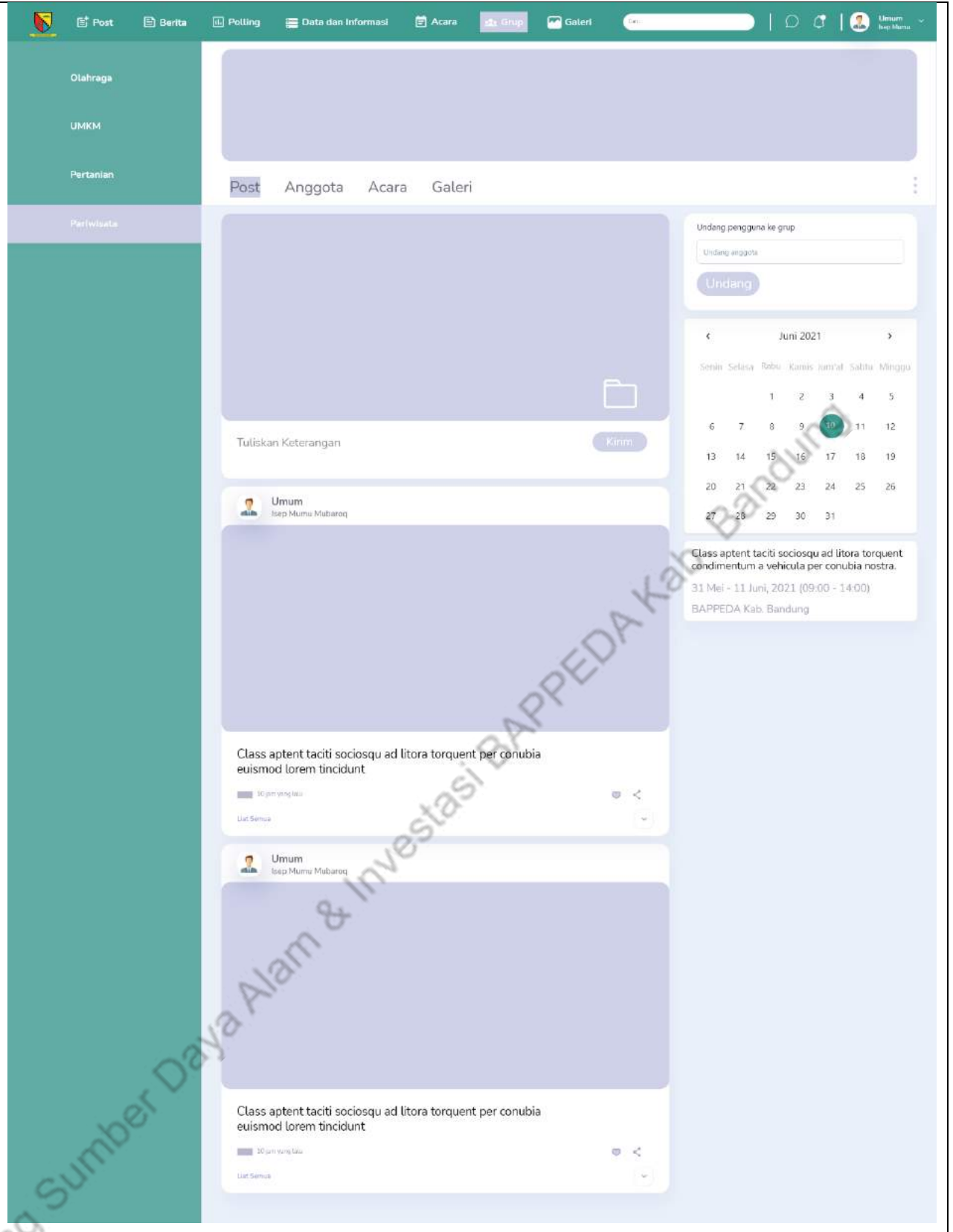

Grup (menyukai posting)

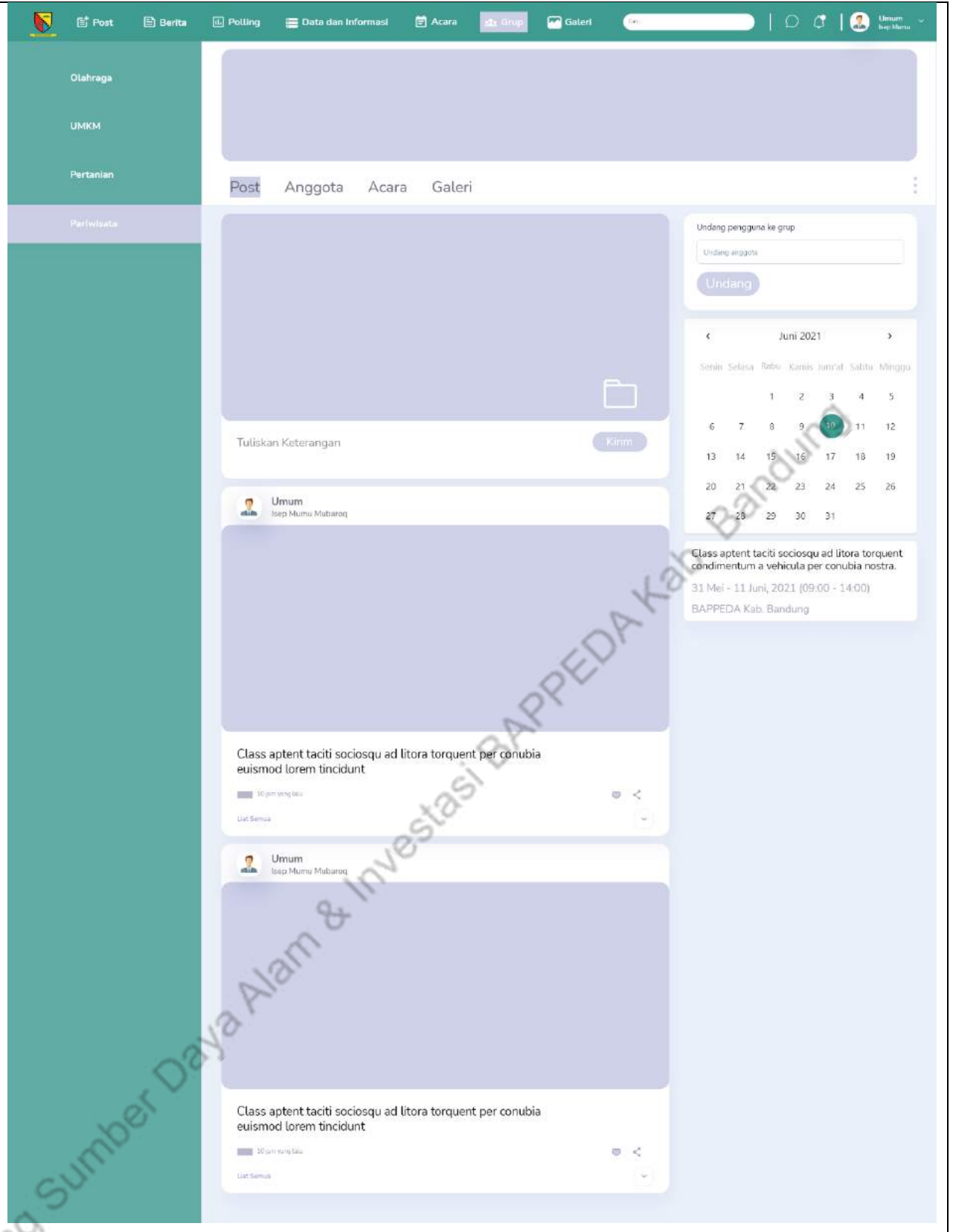

Post Anggota Acara Galeri

Umum
Isep Mamu Mubaroq

Class aptent taciti sociosqu ad litora torquent per conubia euismod lorem tincidunt

4 jam yang lalu

Pangan: Diskusi dengan Mahasiswa S2 ITB tentang Logistik pangan
Kondisi ketersediaan pangan pokok secara nasional terpantau aman dan terkendali di tengah pandemi Covid-19 dan menjelang Idulfitri. Namun demikian, kondisi ketersediaan pangan di tiap provinsi tidak sama, dalam hal ini ada daerah yang surplus dan defisit. Untuk itu, mengembangkan sistem logistik pangan sangat penting guna menjamin kelancaran distribusi pangan yang terjangkau dan merata ke seluruh wilayah Indonesia

Isep: Kita perlu memikirkan sistem logistik pangan tidak hanya di masa covid tetapi juga pasca covid, kita punya strategi pengembangan sistem logistik nasional

Kania: sistem logistik pangan nasional yang kuat harus bertumpu pada empat strategi, yaitu peningkatan produksi, perbaikan sistem distribusi, pengembangan kelembagaan, dan mendorong konsumsi pangan lokal

Anggia: sistem logistik pangan nasional yang kuat harus bertumpu pada empat strategi, yaitu peningkatan produksi, perbaikan sistem distribusi, pengembangan kelembagaan, dan mendorong konsumsi pangan lokal

Silahkan Tambahkan Komentar anda

Undang pengguna ke grup

Undang anggota

Undang

Juni 2021

Senin	Selasa	Rabu	Kamis	Jumat	Sabtu	Minggu
		1	2	3	4	5
6	7	8	9	10	11	12
13	14	15	16	17	18	19
20	21	22	23	24	25	26
27	28	29	30	31		

Class aptent taciti sociosqu ad litora torquent condimentum a vehicula per conubia nostra.

31 Mei - 11 Juni, 2021 (09:00 - 14:00)

BAPPEDA Kab. Bandung

Bidang Sumber Daya Alam & Investasi BAPPEDA Kab. Bandung

Grup (*share* posting)

Bidang Sumber Daya Alam & Investasi BAPPEDA Kab. Bandung

Post Anggota Acara Galeri

Umum
Isep Mamu Mubaroq

Class aptent taciti sociosqu ad litora torquent per conubia euismod lorem tincidunt

4 jam yang lalu

Pangan: Diskusi dengan Mahasiswa S2 ITB tentang Logistik pangan
Kondisi ketersediaan pangan pokok secara nasional terpantau aman dan terkendali di tengah pandemi Covid-19 dan menjelang Idulfitri. Namun demikian, kondisi ketersediaan pangan di tiap provinsi tidak sama, dalam hal ini ada daerah yang surplus dan defisit. Untuk itu, mengembangkan sistem logistik pangan sangat penting guna menjamin kelancaran distribusi pangan yang terjangkau dan merata ke seluruh wilayah Indonesia

Isep: Kita perlu memikirkan sistem logistik pangan tidak hanya di masa covid tetapi juga pasca covid, kita punya strategi pengembangan sistem logistik nasional

Kania: sistem logistik pangan nasional yang kuat harus bertumpu pada empat strategi, yaitu peningkatan produksi, perbaikan sistem distribusi, pengembangan kelembagaan, dan mendorong konsumsi pangan lokal

Anggia: sistem logistik pangan nasional yang kuat harus bertumpu pada empat strategi, yaitu peningkatan produksi, perbaikan sistem distribusi, pengembangan kelembagaan, dan mendorong konsumsi pangan lokal

Silahkan Tambahkan Komentar anda

Undang pengguna ke grup
Undang anggota
Undang

Juni 2021

Senin	Selasa	Rabu	Kamis	Jumat	Sabtu	Minggu
			1	2	3	4 5
6	7	8	9	10	11	12
13	14	15	16	17	18	19
20	21	22	23	24	25	26
27	28	29	30	31		

Class aptent taciti sociosqu ad litora torquent condimentum a vehicula per conubia nostra.
31 Mei - 11 Juni, 2021 (09:00 - 14:00)
BAPPEDA Kab. Bandung

Bidang Sumber Daya Alam & Investasi BAPPEDA Kab. Bandung

Grup (detail posting)

Bidang Sumber Daya Alam & Investasi BAPPEDA Kab. Bandung

Grup
(komentar
posting)

Post Anggota Acara Galeri

Umum
Isep Mamu Mubaraq

Undang pengguna ke grup
Undang anggota
Undang

Juni 2021

Senin	Selasa	Rabu	Kamis	Jumat	Sabtu	Minggu
			1	2	3	4 5
6	7	8	9	10	11	12
13	14	15	16	17	18	19
20	21	22	23	24	25	26
27	28	29	30	31		

Class aptent taciti sociosqu ad litora torquent per conubia euismod lorem tincidunt

4 jam yang lalu

Pangan: Diskusi dengan Mahasiswa S2 ITB tentang Logistik pangan
Kondisi ketersediaan pangan pokok secara nasional terpantau aman dan terkendali di tengah pandemi Covid-19 dan menjelang Idulfitri. Namun demikian, kondisi ketersediaan pangan di tiap provinsi tidak sama, dalam hal ini ada daerah yang surplus dan defisit. Untuk itu, mengembangkan sistem logistik pangan sangat penting guna menjamin kelancaran distribusi pangan yang terjangkau dan merata ke seluruh wilayah Indonesia

Isep: Kita perlu memikirkan sistem logistik pangan tidak hanya di masa covid tetapi juga pasca covid, kita punya strategi pengembangan sistem logistik nasional

Kania: sistem logistik pangan nasional yang kuat harus bertumpu pada empat strategi, yaitu peningkatan produksi, perbaikan sistem distribusi, pengembangan kelembagaan, dan mendorong konsumsi pangan lokal

Anggia: sistem logistik pangan nasional yang kuat harus bertumpu pada empat strategi, yaitu peningkatan produksi, perbaikan sistem distribusi, pengembangan kelembagaan, dan mendorong konsumsi pangan lokal

Silahkan Tambahkan Komentar anda

Bidang Sumber Daya Alam & Investasi BAPPEDA Kab. Bandung

Grup (hapus posting)

Post Anggota Acara Galeri

Umum
Isep Mamu Mubaroq

Class aptent taciti sociosqu ad litora torquent per conubia euismod lorem tincidunt

4 jam yang lalu

Pangan: Diskusi dengan Mahasiswa S2 ITB tentang Logistik pangan
Kondisi ketersediaan pangan pokok secara nasional terpantau aman dan terkendali di tengah pandemi Covid-19 dan menjelang Idulfitri. Namun demikian, kondisi ketersediaan pangan di tiap provinsi tidak sama, dalam hal ini ada daerah yang surplus dan defisit. Untuk itu, mengembangkan sistem logistik pangan sangat penting guna menjamin kelancaran distribusi pangan yang terjangkau dan merata ke seluruh wilayah Indonesia

Isep: Kita perlu memikirkan sistem logistik pangan tidak hanya di masa covid tetapi juga pasca covid, kita punya strategi pengembangan sistem logistik nasional

Kania: sistem logistik pangan nasional yang kuat harus bertumpu pada empat strategi, yaitu peningkatan produksi, perbaikan sistem distribusi, pengembangan kelembagaan, dan mendorong konsumsi pangan lokal

Anggia: sistem logistik pangan nasional yang kuat harus bertumpu pada empat strategi, yaitu peningkatan produksi, perbaikan sistem distribusi, pengembangan kelembagaan, dan mendorong konsumsi pangan lokal

Silahkan Tambahkan Komentar anda

Undang pengguna ke grup
Undang anggota
Undang

Juni 2021

Senin	Selasa	Rabu	Kamis	Jumat	Sabtu	Minggu
			1	2	3	4 5
6	7	8	9	10	11	12
13	14	15	16	17	18	19
20	21	22	23	24	25	26
27	28	29	30	31		

Class aptent taciti sociosqu ad litora torquent condimentum a vehicula per conubia nostra.
31 Mei - 11 Juni, 2021 (09:00 - 14:00)
BAPPEDA Kab. Bandung

Bidang Sumber Daya Alam & Investasi BAPPEDA Kab. Bandung

Post Berita Polling Data dan Informasi Acara Grup Galeri

Olahraga
UMKM
Pertanian
Parwisata

Umum
Isep Mamu Mubaroq

Undang pengguna ke grup

Undang

Apakah anda yakin menghapus post ini?

Batal

Hapus

Class aptent taciti sociosqu ad litora torquent per conubia euismod lorem tincidunt

4 jam yang lalu

Pangan: Diskusi dengan Mahasiswa S2 ITB tentang Logistik pangan
 Kondisi ketersediaan pangan pokok secara nasional terpantau aman dan terkendali di tengah pandemi Covid-19 dan menjelang Idulfitri. Namun demikian, kondisi ketersediaan pangan di tiap provinsi tidak sama, dalam hal ini ada daerah yang surplus dan defisit. Untuk itu, mengembangkan sistem logistik pangan sangat penting guna menjamin kelancaran distribusi pangan yang terjangkau dan merata ke seluruh wilayah Indonesia

Isep: Kita perlu memikirkan sistem logistik pangan tidak hanya di masa covid tetapi juga pasca covid, kita punya strategi pengembangan sistem logistik nasional

Kania: sistem logistik pangan nasional yang kuat harus bertumpu pada empat strategi, yaitu peningkatan produksi, perbaikan sistem distribusi, pengembangan kelembagaan, dan mendorong konsumsi pangan lokal

Anggia: sistem logistik pangan nasional yang kuat harus bertumpu pada empat strategi, yaitu peningkatan produksi, perbaikan sistem distribusi, pengembangan kelembagaan, dan mendorong konsumsi pangan lokal

Silahkan Tambahkan Komentar anda
➤

Class aptent taciti sociosqu ad litora torquent condimentum a vehicula per conubia nostra.

31 Mei - 11 Juni, 2021 (09:00 - 14:00)

BAPPEDA Kab. Bandung

Bidang Sumber Daya Alam & Investasi BAPPEDA Kab. Bandung

Grup (edit posting)

Umum
Isep Murni Mubaroq

Class aptent taciti sociosqu ad litora torquent per conubia euismod lorem tincidunt

4 jam yang lalu

Pangan: Diskusi dengan Mahasiswa S2 ITB tentang Logistik pangan
Kondisi ketersediaan pangan pokok secara nasional terpantau aman dan terkendali di tengah pandemi Covid-19 dan menjelang Idulfitri. Namun demikian, kondisi ketersediaan pangan di tiap provinsi tidak sama, dalam hal ini ada daerah yang surplus dan defisit. Untuk itu, mengembangkan sistem logistik pangan sangat penting guna menjamin kelancaran distribusi pangan yang terjangkau dan merata ke seluruh wilayah Indonesia

Isep: Kita perlu memikirkan sistem logistik pangan tidak hanya di masa covid tetapi juga pasca covid, kita punya strategi pengembangan sistem logistik nasional

Kania: sistem logistik pangan nasional yang kuat harus bertumpu pada empat strategi, yaitu peningkatan produksi, perbaikan sistem distribusi, pengembangan kelembagaan, dan mendorong konsumsi pangan lokal

Anggia: sistem logistik pangan nasional yang kuat harus bertumpu pada empat strategi, yaitu peningkatan produksi, perbaikan sistem distribusi, pengembangan kelembagaan, dan mendorong konsumsi pangan lokal

Silahkan Tambahkan Komentar anda

Undang pengguna ke grup
Undang anggota
Undang

Juni 2021

Senin	Selasa	Rabu	Kamis	Jumat	Sabtu	Minggu
			1	2	3	4 5
6	7	8	9	10	11	12
13	14	15	16	17	18	19
20	21	22	23	24	25	26
27	28	29	30	31		

Class aptent taciti sociosqu ad litora torquent condimentum a vehicula per conubia nostra.
31 Mei - 11 Juni, 2021 (09:00 - 14:00)
BAPPEDA Kab. Bandung

Grup (hapus komentar posting)

This screenshot is identical to the one above, but the floating edit menu is replaced by 'Batal' and 'Selesai' buttons at the bottom of the post content area.

Batal Selesai

Anggota grup

Post Anggota Acara Galeri

Nama	Jumlah Post	Jumlah Komentar
Admin Pertanian dan Peternakan	12	22
Admin UKM dan Koperasi	12	22
Umum Irvan Nur Efendi	12	22
Dunia Usaha Lailis Saadah	14	6
Komunitas Kania Asri Liary	0	2
Umum Anggia Martiana	0	5
Umum Ina Hertina Apriani	0	5
Umum Muhammad Yusuf	0	5
Umum Hari Nugroho	0	5
Umum Andi Waluyo	0	5
Khusus Muhammad Jarjis	0	5

Undang pengguna ke grup

Undang anggota

Undang

Juni 2021

Senin	Selasa	Rabu	Kamis	Jum'at	Sabtu	Minggu
		1	2	3	4	5
6	7	8	9	10	11	12
13	14	15	16	17	18	19
20	21	22	23	24	25	26
27	28	29	30	31		

Class aptent taciti sociosqu ad litora torquent condimentum a vehicula per conubia nostra.

31 Mei - 11 Juni, 2021 (09:00 - 14:00)

BAPPEDA Kab. Bandung

Grup (input acara)

Post Anggota Acara Galeri

Informasi Acara

Nama acara*

Mencari

Mula Berakhir

Lokasi

Deskripsi acara

Batal Kirim

Undang pengguna ke grup

Undang anggota

Undang

Juni 2021

Senin	Selasa	Rabu	Kamis	Jum'at	Sabtu	Minggu
		1	2	3	4	5
6	7	8	9	10	11	12
13	14	15	16	17	18	19
20	21	22	23	24	25	26
27	28	29	30	31		

Class aptent taciti sociosqu ad litora torquent condimentum a vehicula per conubia nostra.

31 Mei - 11 Juni, 2021 (09:00 - 14:00)

BAPPEDA Kab. Bandung

Grup
(menyukai
acara)

Grup (share acara)

Class aptent taciti sociosqu ad litora torquent per conubia euismod lorem tincidunt

Berbagai mutasi virus corona penyebab Covid-19 sudah masuk ke Indonesia. Meski virus corona terus bermutasi, masker wajah adalah perlindungan terbaik untuk mencegah Covid-19. Namun, masker wajah yang seperti apa yang efektif untuk mencegah serangan virus corona penyebab Covid-19? Sebagai salah satu alat pelindung diri yang utama dari ancaman infeksi Covid-19, masker wajah memiliki beberapa varian yang berbeda-beda. Beberapa

Pertanian dan Peternakan - Diskusi dengan Mahasiswa S2 ITB tentang Logistik pangan
Kondisi ketersediaan pangan pokok secara nasional terpantau aman dan terkendali di tengah pandemi Covid-19 dan merjetang idulfitri. Namun demikian, kondisi ketersediaan pangan di tiap provinsi tidak sama, dalam hal ini ada daerah yang surplus dan defisit. Untuk itu, mengembangkan sistem logistik pangan sangat penting guna menjamin kelancaran distribusi pangan yang terjangkau dan merata ke seluruh wilayah Indonesia

Isap : Kita perlu memikirkan sistem logistik pangan tidak hanya di masa covid tetapi juga pasca covid, kita punya strategi pengembangan sistem logistik nasional

Kania : sistem logistik pangan nasional yang kuat harus bertumpu pada empat strategi, yaitu peningkatan produksi, perbaikan sistem distribusi, pengembangan kelembagaan, dan mendorong konsumsi pangan lokal

Anggia : sistem logistik pangan nasional yang kuat harus bertumpu pada empat strategi, yaitu peningkatan produksi, perbaikan sistem distribusi, pengembangan kelembagaan, dan mendorong konsumsi pangan lokal

Grup (detail acara)

Class aptent taciti sociosqu ad litora torquent per conubia euismod lorem tincidunt

Berbagai mutasi virus corona penyebab Covid-19 sudah masuk ke Indonesia. Meski virus corona terus bermutasi, masker wajah adalah perlindungan terbaik untuk mencegah Covid-19. Namun, masker wajah yang seperti apa yang efektif untuk mencegah serangan virus corona penyebab Covid-19?

Sebagai salah satu alat pelindung diri yang utama dari ancaman infeksi Covid-19, masker wajah memiliki beberapa varian yang berbeda-beda. Beberapa jenis masker

Pertanian dan Peternakan : Diskusi dengan Mahasiswa S2 ITB tentang Logistik pangan Kondisi ketersediaan pangan pokok secara nasional terpantau aman dan terkendali di tengah pandemi Covid-19 dan menjelang Idulfitri. Namun demikian, kondisi ketersediaan pangan di tiap provinsi tidak sama, dalam hal ini ada daerah yang surplus dan defisit. Untuk itu, mengembangkan sistem logistik pangan sangat penting guna menjamin kelancaran distribusi pangan yang terjangkau dan merata ke seluruh wilayah Indonesia

Isap : Kita perlu memikirkan sistem logistik pangan tidak hanya di masa covid tetapi juga pasca covid, kita punya strategi pengembangan sistem logistik nasional

Kania : sistem logistik pangan nasional yang kuat harus bertumpu pada empat strategi, yaitu peningkatan produksi, perbaikan sistem distribusi, pengembangan kelembagaan, dan mendorong konsumsi pangan lokal

Angalia : sistem logistik pangan nasional yang kuat harus bertumpu pada empat strategi, yaitu peningkatan produksi, perbaikan sistem distribusi, pengembangan kelembagaan, dan mendorong konsumsi pangan lokal

31 Mei - 11 Juni, 2021 (09:00 - 14:00)
BAPPEDA Kab. Bandung

Bidang Sumber Daya Alam & Investasi BAPPEDA Kab. Bandung

Komentar acara

Class aptent taciti sociosqu ad litora torquent per conubia euismod lorem tincidunt

Berbagai mutasi virus corona penyebab Covid-19 sudah masuk ke Indonesia. Meski virus corona terus bermutasi, masker wajah adalah perlindungan terbaik untuk mencegah Covid-19. Namun, masker wajah yang seperti apa yang efektif untuk mencegah serangan virus corona penyebab Covid-19? Sebagai salah satu alat pelindung diri yang utama dari ancaman infeksi Covid-19, masker wajah memiliki beberapa varian yang berbeda-beda. Beberapa jenis masker

Pertanian dan Peternakan : Diskusi dengan Mahadiswa S2 ITB tentang Logistik pangan
Kondisi ketersediaan pangan pokok secara nasional terpantau aman dan terkendali di tengah pandemi Covid-19 dan menjelang Idulfitri. Namun demikian, kondisi ketersediaan pangan di tiap provinsi tidak sama, dalam hal ini ada daerah yang surplus dan defisit. Untuk itu, mengembangkan sistem logistik pangan sangat penting guna menjamin kelancaran distribusi pangan yang terjangkau dan merata ke seluruh wilayah Indonesia

Isep : Kita perlu memikirkan sistem logistik pangan tidak hanya di masa covid tetapi juga pasca covid, kita punya strategi pengembangan sistem logistik nasional

Kania : sistem logistik pangan nasional yang kuat harus bertumpu pada empat strategi, yaitu peningkatan produksi, perbaikan sistem distribusi, pengembangan kelembagaan, dan mendorong konsumsi pangan lokal

Anggia : sistem logistik pangan nasional yang kuat harus bertumpu pada empat strategi, yaitu peningkatan produksi, perbaikan sistem distribusi, pengembangan kelembagaan, dan mendorong konsumsi pangan lokal

Bidang Sumber Daya Alam & Investasi BAPPEDA Kab. Bandung

Grup (hapus acara)

Post Anggota **Acara** Galeri + Buat Acara Baru

Undang pengguna ke grup

Undang anggota

Undang

< Juni 2021 >

Senin	Selasa	Rabu	Kamis	Jumat	Sabtu	Minggu
			1	2	3	4
5	6	7	8	9	10	11
12	13	14	15	16	17	18
19	20	21	22	23	24	25
26	27	28	29	30	31	

Class aptent taciti sociosqu ad litora torquent per conubia euismod lorem tincidunt

Berbagai mutasi virus corona penyebab Covid-19 sudah masuk ke Indonesia. Meski virus corona terus bermutasi, masker wajah adalah perlindungan terbaik untuk mencegah Covid-19. Namun, masker wajah yang seperti apa yang efektif mencegah serangan virus corona penyebab Covid-19? Sebagai salah satu alat pelindung diri yang utama dari ancaman infeksi Covid-19, masker wajah memiliki beberapa varian yang berbeda-beda. Beberapa jenis masker

4 foto yang lalu 31 Mei - 11 Juni, 2021 BAPPEDA Kab. Bandung 09:00 - 14:00

Pertanian dan Peternakan : Diskusi dengan Mahasiswa S2 ITB tentang Logistik pangan Kondisi ketersediaan pangan pokok secara nasional terpantau aman dan terkendali di tengah pandemi Covid-19 dan menjelang Idulfitri. Namun demikian, kondisi ketersediaan pangan di tiap provinsi tidak sama, dalam hal ini ada daerah yang surplus dan defisit. Untuk itu, mengembangkan sistem logistik pangan sangat penting guna menjamin kelancaran distribusi pangan yang terjangkau dan merata ke seluruh wilayah Indonesia

Isep : Kita perlu memikirkan sistem logistik pangan tidak hanya di masa covid tetapi juga pasca covid, kita punya strategi pengembangan sistem logistik nasional

Kania : sistem logistik pangan nasional yang kuat harus bertumpu pada empat strategi, yaitu peningkatan produksi, perbaikan sistem distribusi, pengembangan kelembagaan, dan mendorong konsumsi pangan lokal

Angalia : sistem logistik pangan nasional yang kuat harus bertumpu pada empat strategi, yaitu peningkatan produksi, perbaikan sistem distribusi, pengembangan kelembagaan, dan mendorong konsumsi pangan lokal

Class aptent taciti sociosqu ad litora torquent condimentum a vehicula per conubia nostra.

31 Mei - 11 Juni, 2021 (09:00 - 14:00)

BAPPEDA Kab. Bandung

Post Berita Polling Data dan Informasi Acara Grup Galeri

Olahraga UMKM Pertanian Parwisata

Post Anggota **Acara** Galeri
+ Buat Acara Baru

Apakah anda yakin menghapus acara ini?

Ya Tidak

Class aptent taciti sociosqu ad litora torquent per conubia euismod lorem tincidunt

Berbagai mutasi virus corona penyebab Covid-19 sudah masuk ke Indonesia. Meski virus corona terus bermutasi, masker wajah adalah perlindungan terbaik untuk mencegah Covid-19. Namun, masker wajah yang seperti apa yang efektif untuk mencegah serangan virus corona penyebab Covid-19?

Sebagai salah satu alat pelindung diri yang utama dari ancaman infeksi Covid-19, masker wajah memiliki beberapa varian yang berbeda-beda. Beberapa jenis masker

4 foto yang lalu 31 Mei - 11 Juni, 2021 BAPPEDA Kab. Bandung 09:00 - 14:00

Pertanian dan Peternakan : Diskusi dengan Mahasiswa S2 ITB tentang Logistik pangan
Kondisi ketersediaan pangan pokok secara nasional terpantau aman dan terkendali di tengah pandemi Covid-19 dan menjelang Idulfitri. Namun demikian, kondisi ketersediaan pangan di tiap provinsi tidak sama, dalam hal ini ada daerah yang surplus dan defisit. Untuk itu, mengembangkan sistem logistik pangan sangat penting guna menjamin kelancaran distribusi pangan yang terjangkau dan merata ke seluruh wilayah Indonesia

Isep : Kita perlu memikirkan sistem logistik pangan tidak hanya di masa covid tetapi juga pasca covid, kita punya strategi pengembangan sistem logistik nasional

Kania : sistem logistik pangan nasional yang kuat harus bertumpu pada empat strategi, yaitu peningkatan produksi, perbaikan sistem distribusi, pengembangan kelembagaan, dan mendorong konsumsi pangan lokal

Anggia : sistem logistik pangan nasional yang kuat harus bertumpu pada empat strategi, yaitu peningkatan produksi, perbaikan sistem distribusi, pengembangan kelembagaan, dan mendorong konsumsi pangan lokal

Undang pengguna ke grup

Undang anggota

Undang

← Juni 2021 →

Senin	Selasa	Rabu	Kamis	Jumat	Sabtu	Minggu
		1	2	3	4	5
6	7	8	9	10	11	12
13	14	15	16	17	18	19
20	21	22	23	24	25	26
27	28	29	30	31		

Class aptent taciti sociosqu ad litora torquent condimentum a vehicula per conubia nostra.

31 Mei - 11 Juni, 2021 (09:00 - 14:00)

BAPPEDA Kab. Bandung

Bidang Sumber Daya Alam & Investasi BAPPEDA Kab. Bandung

Grup (edit acara)

- Title: "Class aptent taciti sociosqu ad litora torquent per conubia euismod lorem tincidunt"
- Date: "31 Mei - 11 Juni, 2021"
- Time: "09:00" to "14:00"
- Location: "BAPPEDA Kab. Bandung"

 There are "Batal" (Cancel) and "Selesai" (Finish) buttons at the bottom. A calendar on the right shows the selected dates. The "Buat Acara Baru" button is also present in the top right.

Galeri grup

Post Anggota Acara Galeri

Undang pengguna ke grup

Undang anggota

Undang

Jun 2021

Senin	Selasa	Rabu	Kamis	Jum'at	Sabtu	Minggu
	1	2	3	4	5	
6	7	8	9	10	11	12
13	14	15	16	17	18	19
20	21	22	23	24	25	26
27	28	29	30	31		

Class aptent taciti sociosqu ad litora torquent
condimentum a vehicula per conubia nostra.
31 Mei - 11 Juni, 2021 (09:00 - 14:00)
BAPPEDA Kab. Bandung

Bidang Sumber Daya Alam & Investasi BAPPEDA Kab. Bandung

Share grup

Olahraga
UMKM
Pertanian
Pariwisata

Post Anggota Acara Galeri

Tuliskan Keterangan

Umum
Isep Murni Mubaraq

Class aptent taciti sociosqu ad litora torquent per conubia euismod lorem tincidunt

10 jam yang lalu

Lihat Semua

Umum
Isep Murni Mubaraq

Class aptent taciti sociosqu ad litora torquent per conubia euismod lorem tincidunt

10 jam yang lalu

Lihat Semua

Undang pengguna ke grup
Undang anggota
Undang

Bagikan grup
Keluar dari grup

Jun 2021

Senin	Selasa	Rabu	Kamis	Jumat	Sabtu	Minggu
			1	2	3	4 5
6	7	8	9	10	11	12
13	14	15	16	17	18	19
20	21	22	23	24	25	26
27	28	29	30	31		

Class aptent taciti sociosqu ad litora torquent condimentum a vehicula per conubia nostra.
31 Mei - 11 Juni, 2021 (09:00 - 14:00)
BAPPEDA Kab. Bandung

Bidang Sumber Daya Alam & Investasi BAPPEDA Kab. Bandung

Hapus grup	-
Edit grup	-

Keluar dari grup

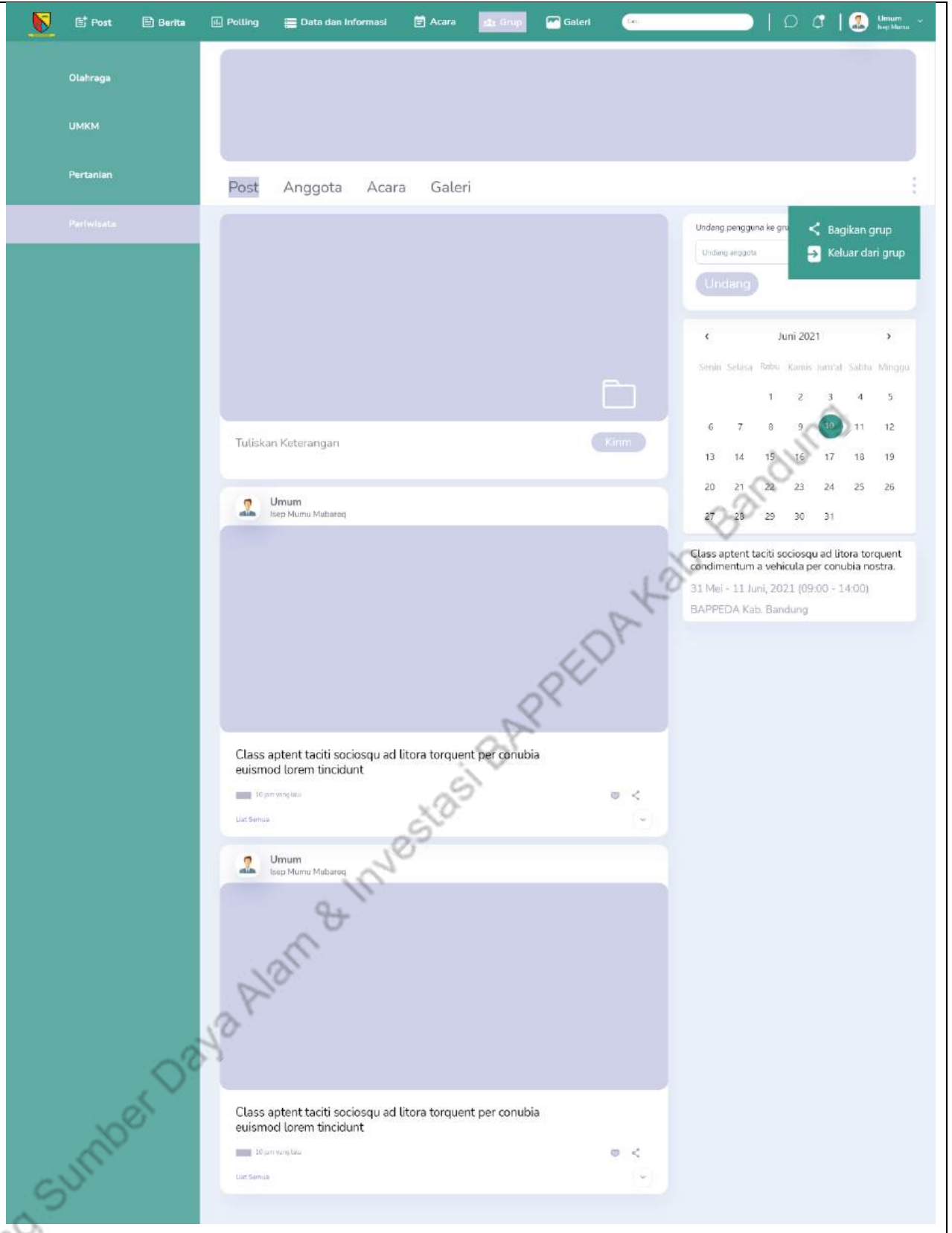

Post Berita Polling Data dan Informasi Acara Grup Galeri

Chat
Butuh bantuan? Tanyakan admin

Umum
Isep Mumu Mubaroq

Pangan
aaa

Pertanian dan Peternakan
bbb

UKM dan Kopras
ccc

Perdagangan
Foto

Perikanan
Seksi

Parwisata
Semi

Perizinan
11/12/2020

Perindustrian
14/07/2021

Penanaman Modal
01/01/2021

Bidang Sumber Daya Alam & Investasi BAPPEDA Kab. Bandung

Post

Share pengalamanmu tentang Kabupaten Bandung yuk!

Tuliskan Keterangan

Kirim

Admin
Pangan

Umum
Isep Mumu Mubaroq

Class aptent taciti sociosqu ad litora torquent per conubia euismod lorem tincidunt

4 jam yang lalu

Lihat Semua

Class aptent taciti sociosqu ad litora torquent per conubia euismod lorem tincidunt

10 jam yang lalu

Lihat Semua

Isep Mumu Mubaroq

Abu Akun

Anggota dan Admin

Keluar

Class aptent taciti sociosqu ad litora torquent per conubia euismod lorem tincidunt

10 jam yang lalu

Sociosqu ad litora torquent per conubia euismod lorem tincidunt

10 jam yang lalu

Sociosqu ad litora torquent per conubia euismod lorem tincidunt

10 jam yang lalu

Bidang Sumber Daya Alam & Investasi BAPPEDA Kab. Bandung

[Post](#)
[Berita](#)
[Polling](#)
[Data dan Informasi](#)
[Acara](#)
[Grup](#)
[Galeri](#)

🔍
🔔
👤
📄
👤 **Uesum**
📄 **Bejo Menu**

Acara
 Ikuti keseruan acara kami

Uesum Mubaro

-  Abu Akim
-  Anggota dan Admin
-  Keluar

Class aptent taciti sociosqu ad litora torquent condimentum a vehicula per conubia nostra.

📅 31 Mei - 11 Juni, 2021

📍 BAPPEDA Kab. Bandung

🕒 09:00 - 14:00

👤 4 jam yang lalu

Class aptent taciti sociosqu ad litora torquent condimentum a vehicula per conubia nostra.

📅 31 Mei - 11 Juni, 2021

📍 BAPPEDA Kab. Bandung

🕒 09:00 - 14:00

👤 4 jam yang lalu

Class aptent taciti sociosqu ad litora torquent condimentum a vehicula per conubia nostra.

📅 31 Mei - 11 Juni, 2021

📍 BAPPEDA Kab. Bandung

🕒 09:00 - 14:00

👤 4 jam yang lalu

Class aptent taciti sociosqu ad litora torquent condimentum a vehicula per conubia nostra.

📅 31 Mei - 11 Juni, 2021

📍 BAPPEDA Kab. Bandung

🕒 09:00 - 14:00

👤 4 jam yang lalu

Class aptent taciti sociosqu ad litora torquent condimentum a vehicula per conubia nostra.

📅 31 Mei - 11 Juni, 2021

📍 BAPPEDA Kab. Bandung

🕒 09:00 - 14:00

👤 4 jam yang lalu

Jun 2021

Senin Selasa Rabu Kamis J

1	2	3	4	5
6	7	8	9	10
11	12	13	14	15
16	17	18	19	20
21	22	23	24	25
26	27	28	29	30
31				

Class aptent taciti sociosqu ad litora torquent condimentum a vehicula per conubia nostra.

31 Mei - 11 Juni, 2021 (09:00 - 14:00)

BAPPEDA Kab. Bandung

Class aptent taciti sociosqu ad litora torquent condimentum a vehicula per conubia nostra.

31 Mei - 11 Juni, 2021 (09:00 - 14:00)

BAPPEDA Kab. Bandung

Class aptent taciti sociosqu ad litora torquent condimentum a vehicula per conubia nostra.

31 Mei - 11 Juni, 2021 (09:00 - 14:00)

BAPPEDA Kab. Bandung

Bidang Sumber Daya Alam & Investasi BAPPEDA Kab. Bandung

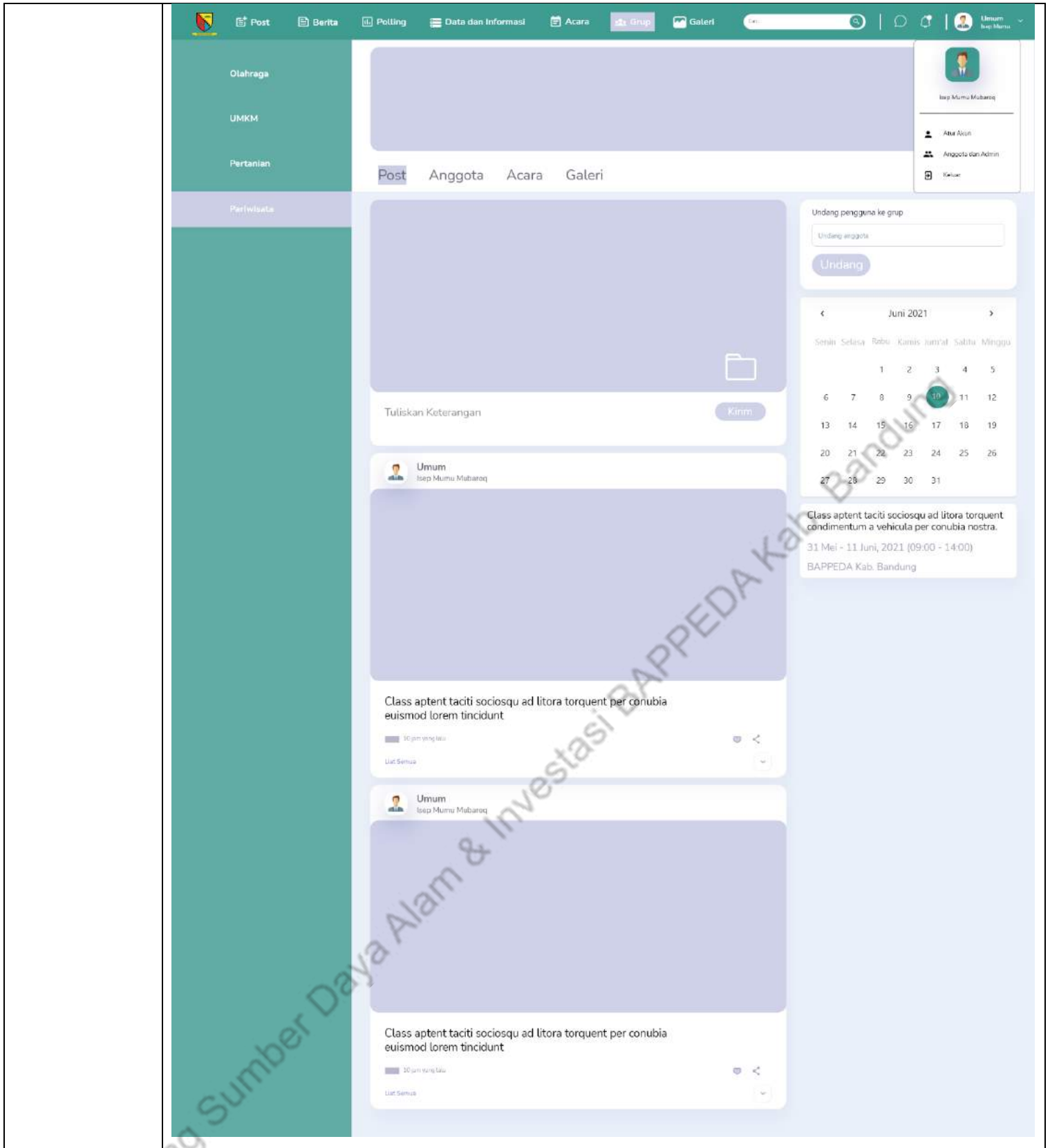

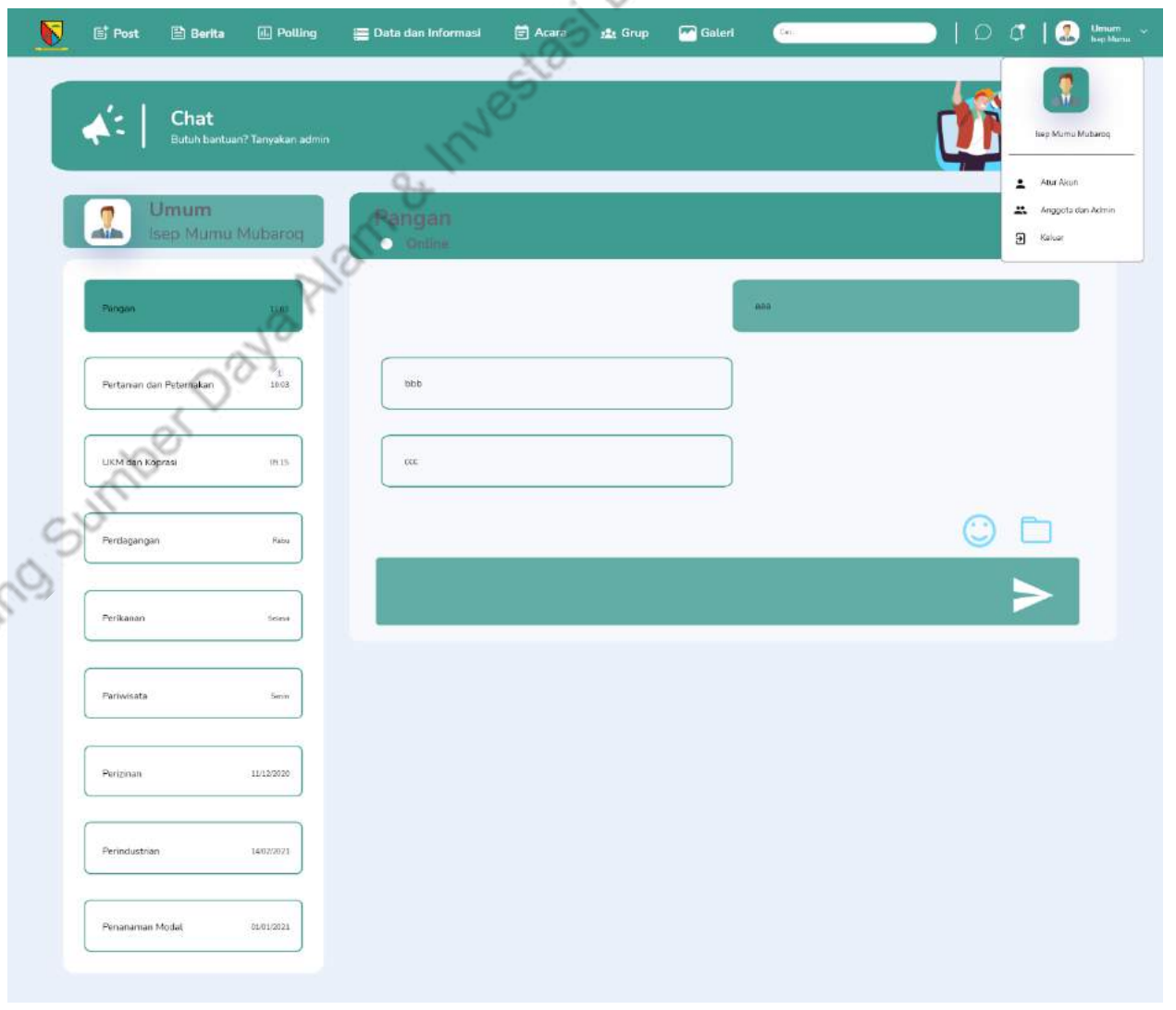
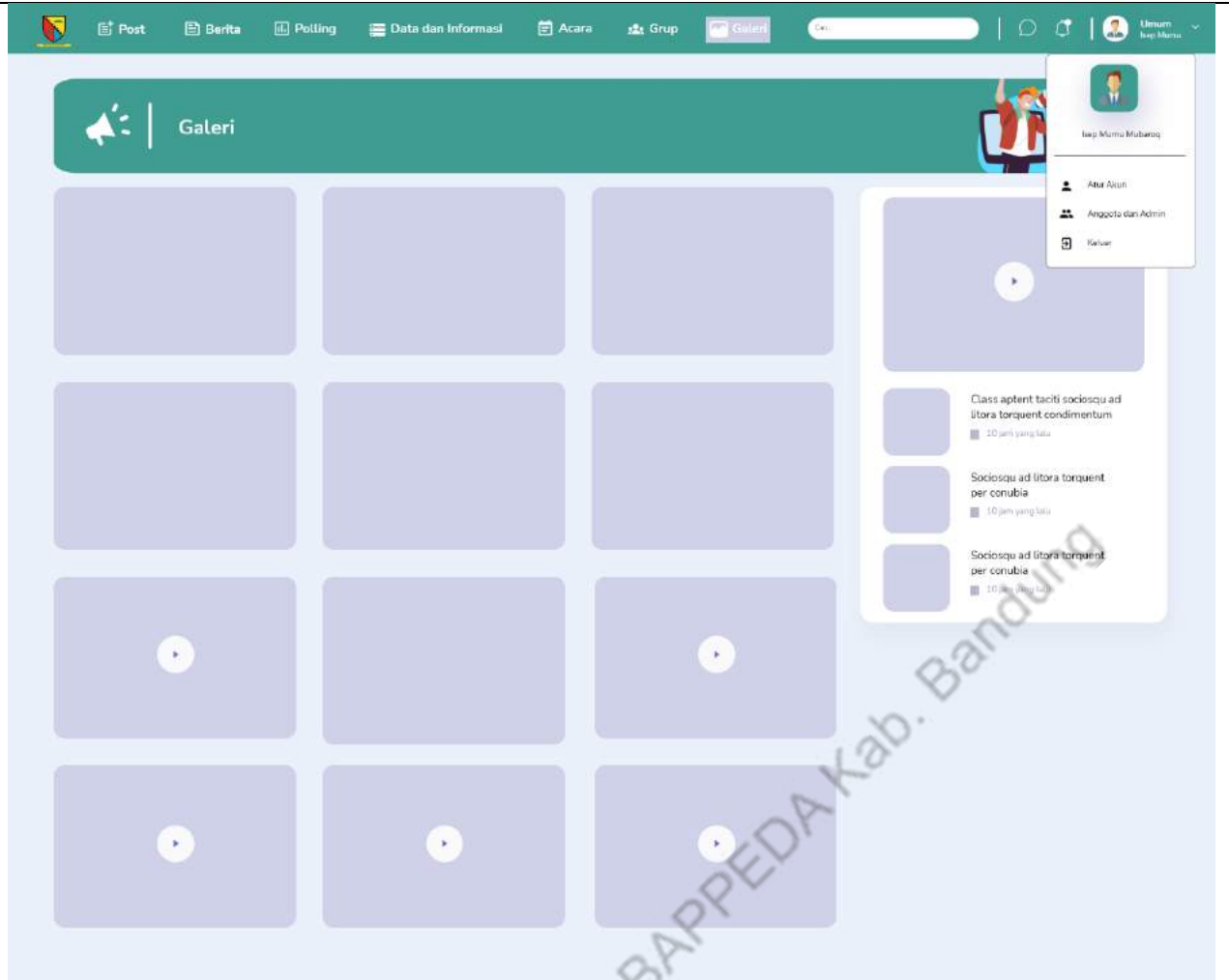

4. Aplikasi Berbasis Website (Admin)

Tabel 3 User Interface Aplikasi Berbasis Website Untuk Admin

Fitur Aplikasi	Admin
Register	-
Login/masuk	
Lupa password	

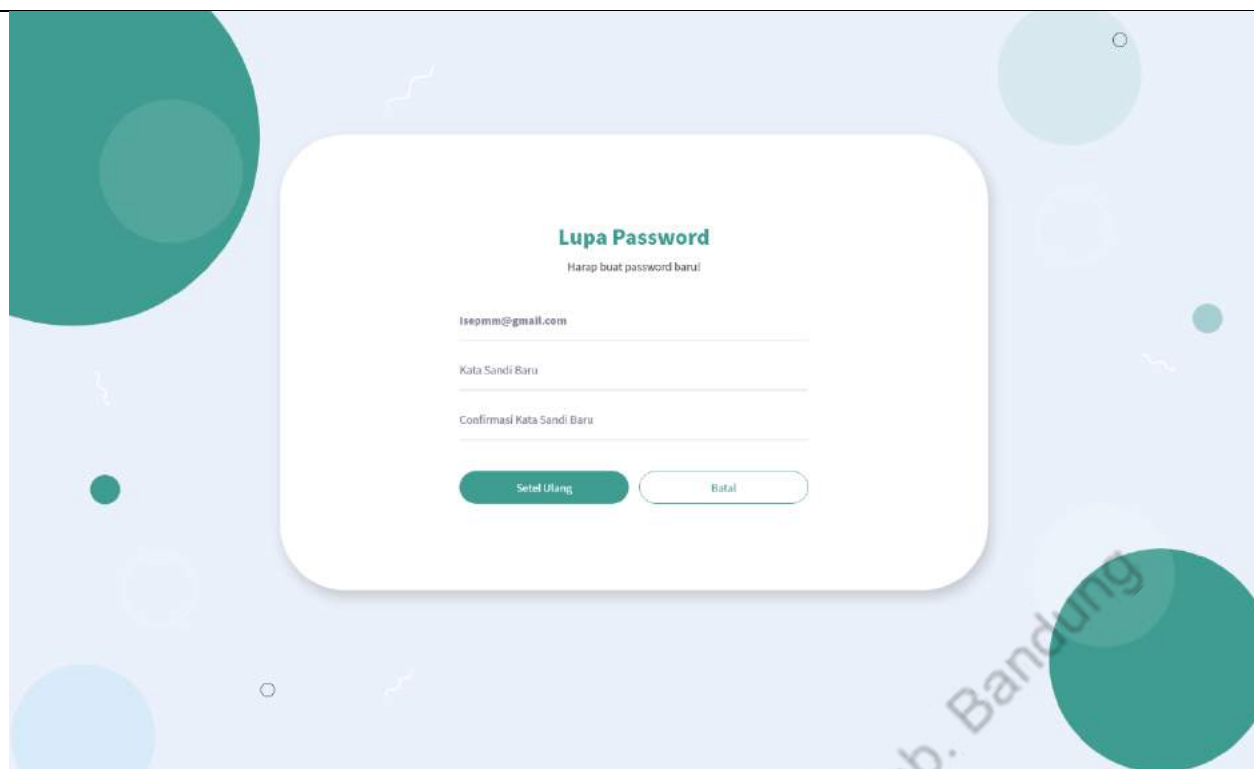

Atur akun

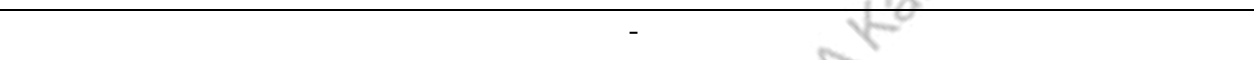

Profil *User* dan Admin

Kategori	Nama	Post	Komentar
Umum	Isep Mumu Mubaroq	12	22
Umum	Irvan Nur Efendi	12	22
Dunia Usaha	Lailis Saadah	14	6
Komunitas	Kania Asri Liany	0	2
Umum	Anggia Martiana	0	5
Umum	Ina Herlina Apriani	0	5
Umum	Muhammad Yusuf	0	5
Umum	Hari Nugroho	0	5
Umum	Andi Waluyo	0	5
Khusus	Muhammad Jarjis	0	5

Admin	Post	Komentar
Admin Pertanian dan Peternakan	10	10
Admin UKM dan Koperasi	10	10
Admin Perindustrian	10	10
Admin Perdagangan	10	10
Admin Perikanan	10	10
Admin Pariwisata	10	10
Admin Penanaman Modal	10	10
Admin Perizinan	10	10

Input posting

Post Berita Polling Data dan Informasi Acara Grup Galeri

Post
Share pengalamamu tentang Kabupaten Bandung yuk!

Terbit Menunggu Pengecekan Ditolak

Tuliskan Keterangan Kirim

Umum
Isep Mumu Mubaroq

Class aptent taciti sociosqu ad litora torquent per conubia euismod lorem tincidunt
10 jam yang lalu
Lihat Semua

Umum
Isep Mumu Mubaroq

Class aptent taciti sociosqu ad litora torquent per conubia euismod lorem tincidunt
10 jam yang lalu
Lihat Semua

Class aptent taciti sociosqu ad litora torquent condimentum
10 jam yang lalu

Sociosqu ad litora torquent per conubia
10 jam yang lalu

Sociosqu ad litora torquent per conubia
10 jam yang lalu

Bidang Sumber Daya Alam & Investasi BAPPEDA Kab. Bandung

[Post](#)
[Berita](#)
[Polling](#)
[Data dan Informasi](#)
[Acara](#)
[Grup](#)
[Galeri](#)

Admin Pasipen

Post
 Share pengalamanimu tentang Kabupaten Bandung yuk!

Terbit
Menunggu Pengecekan
Ditolak

Kirim

Umum
Isep Mumu Mubarog

Class aptent taciti sociosqu ad litora torquent per conubia euismod lorem tincidunt

10 jam yang lalu

Umum
Isep Mumu Mubarog

Class aptent taciti sociosqu ad litora torquent per conubia euismod lorem tincidunt

10 jam yang lalu

Bidang Sumber Daya Alam & Investasi BAPPEDA Kab. Bandung

Class aptent taciti sociosqu ad litora torquent per conubia euismod lorem tincidunt

10 jam yang lalu

Class aptent taciti sociosqu ad litora torquent per conubia euismod lorem tincidunt

10 jam yang lalu

Menyukai posting

Validasi posting

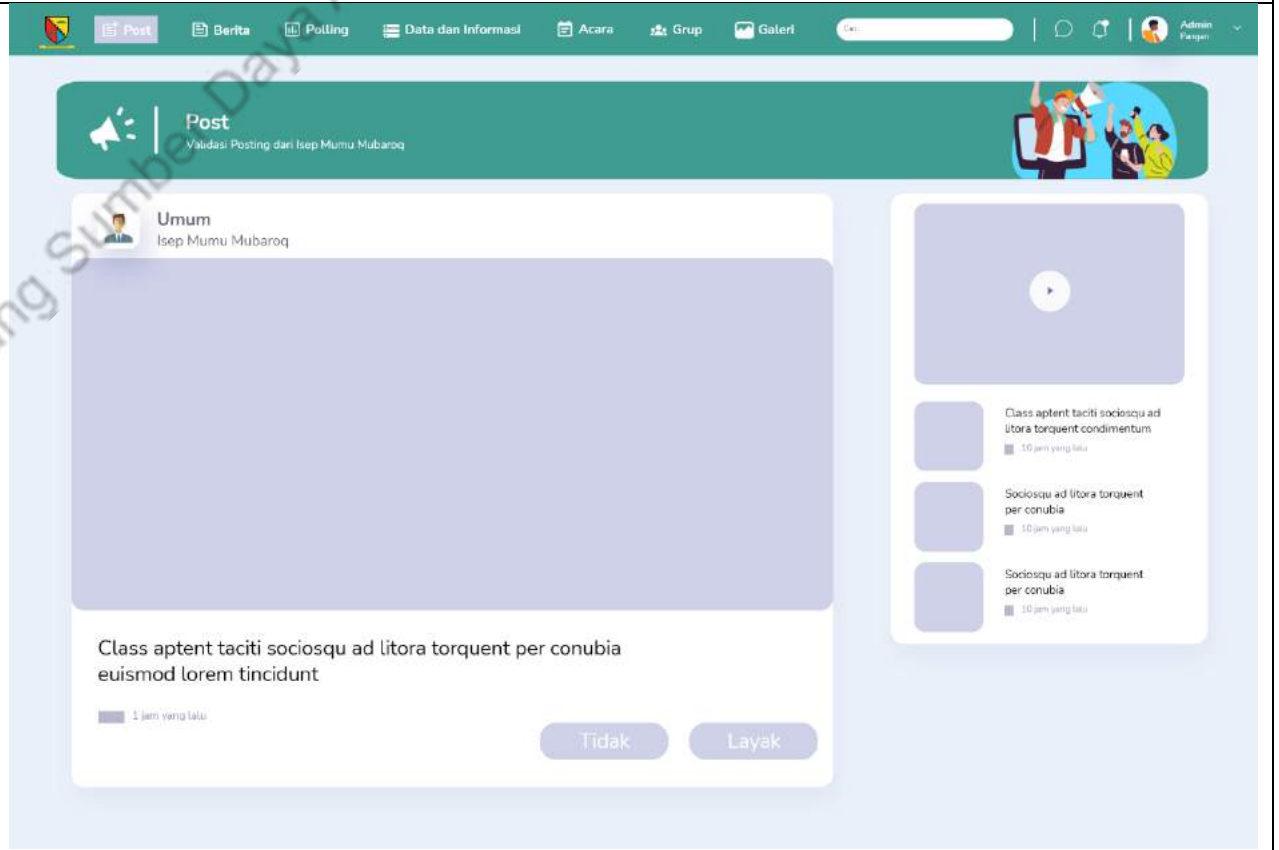

Detail posting

Post
Share pengalamamu tentang Kabupaten Bandung yuk!

Admin
Pangan

Class aptent taciti sociosqu ad litora torquent per conubia euismod lorem tincidunt

4 jam yang lalu

Pangan : Diskusi dengan Mahasiswa S2 ITB tentang Logistik pangan
Kondisi ketersediaan pangan pokok secara nasional terpantau aman dan terkendali di tengah pandemi Covid-19 dan menjelang Idulfitri. Namun demikian, kondisi ketersediaan pangan di tiap provinsi tidak sama, dalam hal ini ada daerah yang surplus dan defisit. Untuk itu, mengembangkan sistem logistik pangan sangat penting guna menjamin kelancaran distribusi pangan yang terjangkau dan merata ke seluruh wilayah Indonesia

Isep : Kita perlu memikirkan sistem logistik pangan tidak hanya di masa covid tetapi juga pasca covid, kita punya strategi pengembangan sistem logistik nasional

Kania : sistem logistik pangan nasional yang kuat harus bertumpu pada empat strategi, yaitu peningkatan produksi, perbaikan sistem distribusi, pengembangan kelembagaan, dan mendorong konsumsi pangan lokal

Anggia : sistem logistik pangan nasional yang kuat harus bertumpu pada empat strategi, yaitu peningkatan produksi, perbaikan sistem distribusi, pengembangan kelembagaan, dan mendorong konsumsi pangan lokal

Silahkan Tambahkan Komentar anda

Bidang Sumber Daya Alam & Investasi BAPPEDA Kab. Bandung

Post
Share pengalamanimu tentang Kabupaten Bandung yuk!

Terbit Menunggu Pengecekan Ditolak

Tuliskan Keterangan Kirim

Admin
Pangan

Class aptent taciti sociosqu ad litora torquent per conubia euismod lorem tincidunt

4 jam yang lalu

Lihat Semua

Umum
Isep Mumu Mubator

Class aptent taciti sociosqu ad litora torquent per conubia euismod lorem tincidunt

10 jam yang lalu

Lihat Semua

Bidang Sumber Daya Alam & Investasi BAPPEDA Kab. Bandung

Post Berita Polling Data dan Informasi Acara Grup Galeri

Post
Share pengalamamu tentang Kabupaten Bandung yuk!

Admin
Pangan

Class aptent taciti sociosqu ad litora torquent per conubia euismod lorem tincidunt

4 jam yang lalu

Pangan : Diskusi dengan Mahasiswa S2 ITB tentang Logistik pangan
Kondisi ketersediaan pangan pokok secara nasional terpantau aman dan terkendali di tengah pandemi Covid-19 dan menjelang Idulfitri. Namun demikian, kondisi ketersediaan pangan di tiap provinsi tidak sama, dalam hal ini ada daerah yang surplus dan defisit. Untuk itu, mengembangkan sistem logistik pangan sangat penting guna menjamin kelancaran distribusi pangan yang terjangkau dan merata ke seluruh wilayah Indonesia

Isep : Kita perlu memikirkan sistem logistik pangan tidak hanya di masa covid tetapi juga pasca covid, kita punya strategi pengembangan sistem logistik nasional

Kania : sistem logistik pangan nasional yang kuat harus bertumpu pada empat strategi, yaitu peningkatan produksi, perbaikan sistem distribusi, pengembangan kelembagaan, dan mendorong konsumsi pangan lokal

Anggia : sistem logistik pangan nasional yang kuat harus bertumpu pada empat strategi, yaitu peningkatan produksi, perbaikan sistem distribusi, pengembangan kelembagaan, dan mendorong konsumsi pangan lokal

Silahkan Tambahkan Komentar anda

Class aptent taciti sociosqu ad litora torquent condimentum
10 jam yang lalu

Sociosqu ad litora torquent per conubia
10 jam yang lalu

Sociosqu ad litora torquent per conubia
10 jam yang lalu

Bidang Sumber Daya Alam & Investasi BAPPEDA Kab. Bandung

Komentar posting

Hapus
komentar
posting

Post
Share pengalamanmu tentang Kabupaten Bandung yuk!

Admin
Pangan

Class aptent taciti sociosqu ad litora torquent per conubia euismod lorem tincidunt

4 jam yang lalu

Pangan : Diskusi dengan Mahasiswa S2 ITB tentang Logistik pangan
Kondisi ketersediaan pangan pokok secara nasional terpantau aman dan terkendali di tengah pandemi Covid-19 dan menjelang Idulfitri. Namun demikian, kondisi ketersediaan pangan di tiap provinsi tidak sama, dalam hal ini ada daerah yang surplus dan defisit. Untuk itu, mengembangkan sistem logistik pangan sangat penting guna menjamin kelancaran distribusi pangan yang terjangkau dan merata ke seluruh wilayah Indonesia

Isep : Kita perlu memikirkan sistem logistik pangan tidak hanya di masa covid tetapi juga pasca covid, kita punya strategi pengembangan sistem logistik nasional

Kania : sistem logistik pangan nasional yang kuat harus bertumpu pada empat strategi, yaitu peningkatan produksi, perbaikan sistem distribusi, pengembangan kelembagaan, dan mendorong konsumsi pangan lokal

Anggia : sistem logistik pangan nasional yang kuat harus bertumpu pada empat strategi, yaitu peningkatan produksi, perbaikan sistem distribusi, pengembangan kelembagaan, dan mendorong konsumsi pangan lokal

Silahkan Tambahkan Komentar anda

Apakah nda yakin menghapus komentar ini?

Batal Hapus

Class aptent taciti sociosqu ad litora torquent condimentum
10 jam yang lalu

Sociosqu ad litora torquent per conubia
10 jam yang lalu

Sociosqu ad litora torquent per conubia
10 jam yang lalu

Edit posting

Post Interface:

- Header:** Post | Share pengalamanmu tentang Kabupaten Bandung yuk!
- User:** Admin Pangan
- Title:** Class aptent taciti sociosqu ad litora torquent per conubia euismod lorem tincidunt
- Time:** 4 jam yang lalu
- Content:**
 - Pangan:** Diskusi dengan Mahasiswa S2 ITB tentang Logistik pangan. Kondisi ketersediaan pangan pokok secara nasional terpantau aman dan terkendali di tengah pandemi Covid-19 dan menjelang Idulfitri. Namun demikian, kondisi ketersediaan pangan di tiap provinsi tidak sama, dalam hal ini ada daerah yang surplus dan defisit. Untuk itu, mengembangkan sistem logistik pangan sangat penting guna menjamin kelancaran distribusi pangan yang terjangkau dan merata ke seluruh wilayah Indonesia
 - Isep:** Kita perlu memikirkan sistem logistik pangan tidak hanya di masa covid tetapi juga pasca covid, kita punya strategi pengembangan sistem logistik nasional
 - Kania:** sistem logistik pangan nasional yang kuat harus bertumpu pada empat strategi, yaitu peningkatan produksi, perbaikan sistem distribusi, pengembangan kelembagaan, dan mendorong konsumsi pangan lokal
 - Anggia:** sistem logistik pangan nasional yang kuat harus bertumpu pada empat strategi, yaitu peningkatan produksi, perbaikan sistem distribusi, pengembangan kelembagaan, dan mendorong konsumsi pangan lokal
- Actions:** Hapus, Ubah
- Comment:** Silahkan Tambahkan Komentar anda

Edit Posting Interface:

- Header:** Edit Posting
- User:** Admin Pangan
- Title:** Class aptent taciti sociosqu ad litora torquent per conubia euismod lorem tincidunt
- Actions:** Batal, Selesai

Hapus posting

Post
Share pengalamamu tentang Kabupaten Bandung yuk!

Admin Pangan

Class aptent taciti sociosqu ad litora torquent per conubia euismod lorem tincidunt

4 jam yang lalu

Pangan : Diskusi dengan Mahasiswa S2 ITB tentang Logistik pangan
Kondisi ketersediaan pangan pokok secara nasional terpantau aman dan terkendali di tengah pandemi Covid-19 dan menjelang Idulfitri. Namun demikian, kondisi ketersediaan pangan di tiap provinsi tidak sama, dalam hal ini ada daerah yang surplus dan defisit. Untuk itu, mengembangkan sistem logistik pangan sangat penting guna menjamin kelancaran distribusi pangan yang terjangkau dan merata ke seluruh wilayah Indonesia

Isep : Kita perlu memikirkan sistem logistik pangan tidak hanya di masa covid tetapi juga pasca covid, kita punya strategi pengembangan sistem logistik nasional

Kania : sistem logistik pangan nasional yang kuat harus bertumpu pada empat strategi, yaitu peningkatan produksi, perbaikan sistem distribusi, pengembangan kelembagaan, dan mendorong konsumsi pangan lokal

Anggia : sistem logistik pangan nasional yang kuat harus bertumpu pada empat strategi, yaitu peningkatan produksi, perbaikan sistem distribusi, pengembangan kelembagaan, dan mendorong konsumsi pangan lokal

Silahkan Tambahkan Komentar anda

Hapus
Ubah

Class aptent taciti sociosqu ad litora torquent condimentum
10 jam yang lalu

Sociosqu ad litora torquent per conubia
10 jam yang lalu

Sociosqu ad litora torquent per conubia
10 jam yang lalu

Bidang Sumber Daya Alam & Investasi BAPPEDA Kab. Bandung

Post Berita Polling Data dan Informasi Acara Grup Galeri

Hapus Posting

Admin Pangan

Apakah anda yakin menghapus postingan ini?

Batal Hapus

Class aptent taciti sociosqu ad litora torquent per conubia euismod lorem tincidunt

4 jam yang lalu

Pangan : Diskusi dengan Mahasiswa S2 ITB tentang Logistik pangan
Kondisi ketersediaan pangan pokok secara nasional terpantau aman dan terkendali di tengah pandemi Covid-19 dan menjelang Idulfitri. Namun demikian, kondisi ketersediaan pangan di tiap provinsi tidak sama, dalam hal ini ada daerah yang surplus dan defisit. Untuk itu, mengembangkan sistem logistik pangan sangat penting guna menjamin kelancaran distribusi pangan yang terjangkau dan merata ke seluruh wilayah Indonesia

Isep : Kita perlu memikirkan sistem logistik pangan tidak hanya di masa covid tetapi juga pasca covid, kita punya strategi pengembangan sistem logistik nasional

Kania : sistem logistik pangan nasional yang kuat harus bertumpu pada empat strategi, yaitu peningkatan produksi, perbaikan sistem distribusi, pengembangan kelembagaan, dan mendorong konsumsi pangan lokal

Anggia : sistem logistik pangan nasional yang kuat harus bertumpu pada empat strategi, yaitu peningkatan produksi, perbaikan sistem distribusi, pengembangan kelembagaan, dan mendorong konsumsi pangan lokal

Silahkan Tambahkan Komentar anda

Class aptent taciti sociosqu ad litora torquent condimentum
10 jam yang lalu

Sociosqu ad litora torquent per conubia
10 jam yang lalu

Sociosqu ad litora torquent per conubia
10 jam yang lalu

Bidang Sumber Daya Alam & Investasi BAPPEDA Kab. Bandung

Input berita

Masukkan Berita Baru

Masukkan Judul Berita!

Masukan isi berita!

Batal Kirim

Covid-19 Ebola Johnson Virus

Prime Anthony Fauci Breakdown

Wisconsin Washington Coronavirus

Nepal Animal Entertainment

Bidang Sumber Daya Alam & Investasi, BAPPEDA Kab. Bandung

get data berita
dari aplikasi
perangkat
daerah

Post Berita Polling Data dan Informasi Acara Grup Galeri

Pilih berita terbaru dari luar Bappeda

Class aptent taciti sociosqu ad litora torquent condimentum a vehicula per conubia nostra.

Berbagai mutasi virus corona penyebab Covid-19 sudah masuk ke Indonesia. Meski virus corona terus bermutasi, masker wajah adalah perlindungan terbaik untuk mencegah Covid-19. Namun, masker wajah yang seperti apa yang efektif untuk mencegah serangan virus corona penyebab Covid-19?

Sebagai salah satu alat pelindung diri yang utama dan aman untuk infeksi Covid-19, masker wajah memiliki beberapa varian yang berbeda-beda. Beberapa jenis masker lebih efektif menghalau droplet saat kita batuk, bersin, atau berbicara kelimbang yang lain.

4 jam yang lalu

Terbitkan

Class aptent taciti sociosqu ad litora torquent condimentum a vehicula per conubia nostra.

Berbagai mutasi virus corona penyebab Covid-19 sudah masuk ke Indonesia. Meski virus corona terus bermutasi, masker wajah adalah perlindungan terbaik untuk mencegah Covid-19. Namun, masker wajah yang seperti apa yang efektif untuk mencegah serangan virus corona penyebab Covid-19?

Sebagai salah satu alat pelindung diri yang utama dan aman untuk infeksi Covid-19, masker wajah memiliki beberapa varian yang berbeda-beda. Beberapa jenis masker lebih efektif menghalau droplet saat kita batuk, bersin, atau berbicara kelimbang yang lain.

4 jam yang lalu

Terbitkan

Class aptent taciti sociosqu ad litora torquent condimentum a vehicula per conubia nostra.

Berbagai mutasi virus corona penyebab Covid-19 sudah masuk ke Indonesia. Meski virus corona terus bermutasi, masker wajah adalah perlindungan terbaik untuk mencegah Covid-19. Namun, masker wajah yang seperti apa yang efektif untuk mencegah serangan virus corona penyebab Covid-19?

Sebagai salah satu alat pelindung diri yang utama dan aman untuk infeksi Covid-19, masker wajah memiliki beberapa varian yang berbeda-beda. Beberapa jenis masker lebih efektif menghalau droplet saat kita batuk, bersin, atau berbicara kelimbang yang lain.

4 jam yang lalu

Terbitkan

Bidang Sumber Daya Alam & Investasi BAPPEDA Kab. Bandung

Post Berita Polling Data dan Informasi Acara Grup Galeri

Pilih berita terbaru dari luar Bappeda

Terbitkan

Class aptent taciti sociosqu ad litora torquent per conubia euismod lorem tincidunt

Berbagai mutasi virus corona penyebab Covid-19 sudah masuk ke Indonesia. Meski virus corona terus bermutasi, masker wajah adalah perlindungan terbaik untuk mencegah Covid-19. Namun, masker wajah yang seperti apa yang efektif untuk mencegah serangan virus corona penyebab Covid-19?

Sebagai salah satu alat pelindung diri yang utama dari ancaman infeksi Covid-19, masker wajah memiliki beberapa varian yang berbeda-beda. Beberapa jenis masker lebih efektif menghalau droplet saat kita batuk, bersin, atau berbicara ketimbang yang lain.

Berdasarkan data di laman Pusat Informasi dan Koordinasi Covid-19 Jabar (Pikobar), penambahan jumlah kasus terkonfirmasi hingga Kamis (24/6) mencapai 3.05. Total kasus terkonfirmasi menjadi 356.682 di Jawa Barat.

Jumlah pasien sembuh bertambah 1.667 dan totalnya mencapai 316.139. Untuk pasien yang masih dalam perawatan berjumlah 35.717 atau bertambah 1.304 orang. Untuk kasus meninggal bertambah 82 orang sehingga totalnya mencapai 4.826.

Warga di 2 wilayah ini mohon memaksimalkan kegiatan dirumah masing-masing. Kurangi pergerakan sekunder apalagi tersier. Kepada aparat setempat mohon terus mendukung proses dan menindak sesuai prosedur dan persuasif terkait proses 5M.

Covid-19 Boris Johnson Virus Anthony Fauci Breakdown Wisconsin Washington Coronavirus Nepal Animal Entertainment

Bidang Sumber Daya Alam & Investasi BAPPEDA Kab. Bandung

Post Berita Polling Data dan Informasi Acara Grup Galeri

Pilih berita terbaru dari luar Bappeda

Class aptent taciti sociosqu ad litora torquent condimentum a vehicula per conubia nostra.

Berbagai mutasi virus corona penyebab Covid-19 sudah masuk ke Indonesia. Meski virus corona terus bermutasi, masker wajah adalah perlindungan terbaik untuk mencegah Covid-19. Namun, masker wajah yang seperti apa yang efektif untuk mencegah serangan virus corona penyebab Covid-19?

Sebagai salah satu alat pelindung diri yang utama dari ancaman infeksi Covid-19, masker wajah memiliki beberapa varian yang berbeda-beda. Beberapa jenis masker lebih efektif menghalau droplet saat kita batuk, bersin, atau berbicara kelimbang yang lain.

4 jam yang lalu

Terbitkan

Class aptent taciti sociosqu ad litora torquent condimentum a vehicula per conubia nostra.

Berbagai mutasi virus corona penyebab Covid-19 sudah masuk ke Indonesia. Meski virus corona terus bermutasi, masker wajah adalah perlindungan terbaik untuk mencegah Covid-19. Namun, masker wajah yang seperti apa yang efektif untuk mencegah serangan virus corona penyebab Covid-19?

Sebagai salah satu alat pelindung diri yang utama dari ancaman infeksi Covid-19, masker wajah memiliki beberapa varian yang berbeda-beda. Beberapa jenis masker lebih efektif menghalau droplet saat kita batuk, bersin, atau berbicara kelimbang yang lain.

4 jam yang lalu

Terbitkan

Class aptent taciti sociosqu ad litora torquent condimentum a vehicula per conubia nostra.

Berbagai mutasi virus corona penyebab Covid-19 sudah masuk ke Indonesia. Meski virus corona terus bermutasi, masker wajah adalah perlindungan terbaik untuk mencegah Covid-19. Namun, masker wajah yang seperti apa yang efektif untuk mencegah serangan virus corona penyebab Covid-19?

Sebagai salah satu alat pelindung diri yang utama dari ancaman infeksi Covid-19, masker wajah memiliki beberapa varian yang berbeda-beda. Beberapa jenis masker lebih efektif menghalau droplet saat kita batuk, bersin, atau berbicara kelimbang yang lain.

4 jam yang lalu

Terbitkan

Bidang Sumber Daya Alam & Investasi BAPPEDA Kab. Bandung

Post Berita Polling Data dan Informasi Acara Grup Galeri

Pilih berita terbaru dari luar Bappeda

Terbitkan

Class aptent tacit sociosqu ad litora torquent per conubia euismod lorem tincidunt

Berbagai mutasi virus corona penyebab Covid-19 sudah masuk ke Indonesia. Meski virus corona terus bermutasi, masker wajah adalah perlindungan terbaik untuk mencegah Covid-19. Namun, masker wajah yang seperti apa yang efektif untuk mencegah serangan virus corona penyebab Covid-19?

Sebagai salah satu alat pelindung diri yang utama dari ancaman infeksi Covid-19, masker wajah memiliki beberapa varian yang berbeda-beda. Beberapa jenis masker lebih efektif menghalau droplet saat kita batuk, bersin, atau berbicara ketimbang yang lain.

Berdasarkan data di laman Pusat Informasi dan Koordinasi Covid-19 Jabar (Pikobar), penambahan jumlah kasus terkonfirmasi hingga Kamis (24/6) mencapai 3.05. Total kasus terkonfirmasi menjadi 356.682 di Jawa Barat.

Jumlah pasien sembuh bertambah 1.667 dan totalnya mencapai 316.139. Untuk pasien yang masih dalam perawatan berjumlah 35.717 atau bertambah 1.304 orang. Untuk kasus meninggal bertambah 82 orang sehingga totalnya mencapai 4.826.

Warga di 2 wilayah ini mohon memaksimalkan kegiatan dirumah masing-masing. Kurangi pergerakan sekunder apalagi tersier. Kepada aparat setempat mohon terus mendukung proses dan menindak sesuai prosedur dan persuasif terkait prokes 5M.

Covid-19 Boris Johnson Virus Anthony Fauci Breakdown Wisconsin Washington Coronavirus Nepal Animal Entertainment

Menyukai
berita

Post Berita Polling Data dan Informasi Acara Grup Galeri

Berita Terkini
Ikuti perkembangan terbaru berita Kabupaten Bandung

Buat Berita Baru Pilih Berita Baru

Class aptent tacit sociosqu ad litora torquent condimentum a vehicula per conubia nostra.
Berbagai mutasi virus corona penyebab Covid-19 sudah masuk ke Indonesia. Meski virus corona terus bermutasi, masker wajah adalah
4 jam yang lalu

Class aptent tacit sociosqu ad litora torquent condimentum a vehicula per conubia nostra.
Berbagai mutasi virus corona penyebab Covid-19 sudah masuk ke Indonesia. Meski virus corona terus bermutasi, masker wajah adalah
4 jam yang lalu

Class aptent tacit sociosqu ad litora torquent condimentum a vehicula per conubia nostra.
Berbagai mutasi virus corona penyebab Covid-19 sudah masuk ke Indonesia. Meski virus corona terus bermutasi, masker wajah adalah
4 jam yang lalu

Class aptent tacit sociosqu ad litora torquent condimentum a vehicula per conubia nostra.
Berbagai mutasi virus corona penyebab Covid-19 sudah masuk ke Indonesia. Meski virus corona terus bermutasi, masker wajah adalah
4 jam yang lalu

Class aptent tacit sociosqu ad litora torquent condimentum a vehicula per conubia nostra.
Berbagai mutasi virus corona penyebab Covid-19 sudah masuk ke Indonesia. Meski virus corona terus bermutasi, masker wajah adalah
4 jam yang lalu

Class aptent tacit sociosqu ad litora torquent condimentum a vehicula per conubia nostra.
Berbagai mutasi virus corona penyebab Covid-19 sudah masuk ke Indonesia. Meski virus corona terus bermutasi, masker wajah adalah
4 jam yang lalu

Post
Berita
Polling
Data dan Informasi
Acara
Grup
Galeri

Admin Pasger

Berita Terkini

Ikuti perkembangan terbaru berita Kabupaten Bandung

Class aptent tacit sociosqu ad litora torquent per conubia euismod lorem tincidunt

Berbagai mutasi virus corona penyebab Covid-19 sudah masuk ke Indonesia. Meski virus corona terus bermutasi, masker wajah adalah perlindungan terbaik untuk mencegah Covid-19. Namun, masker wajah yang seperti apa yang efektif untuk mencegah serangan virus corona penyebab Covid-19?

Sebagai salah satu alat pelindung diri yang utama dari ancaman infeksi Covid-19, masker wajah memiliki beberapa varian yang berbeda-beda. Beberapa jenis masker lebih efektif menghalau droplet saat kita batuk, bersin, atau berbicara ketimbang yang lain.

4 jam yang lalu

Pertanian dan Peternakan : Diskusi dengan Mahasiswa S2 ITB tentang Logistik pangan
Kondisi ketersediaan pangan pokok secara nasional terpantau aman dan terkendali di tengah pandemi Covid-19 dan menjelang Idulfitri. Namun demikian, kondisi ketersediaan pangan di tiap provinsi tidak sama, dalam hal ini ada daerah yang surplus dan defisit. Untuk itu, mengembangkan sistem logistik pangan sangat penting guna menjamin kelancaran distribusi pangan yang terjangkau dan merata ke seluruh wilayah Indonesia

Isep : Kita perlu memikirkan sistem logistik pangan tidak hanya di masa covid tetapi juga pasca covid, kita punya strategi pengembangan sistem logistik nasional

Kania : sistem logistik pangan nasional yang kuat harus bertumpu pada empat strategi, yaitu peningkatan produksi, perbaikan sistem distribusi, pengembangan kelembagaan, dan mendorong konsumsi pangan lokal

Anggia : sistem logistik pangan nasional yang kuat harus bertumpu pada empat strategi, yaitu peningkatan produksi, perbaikan sistem distribusi, pengembangan kelembagaan, dan mendorong konsumsi pangan lokal

Silahkan Tambahkan Komentar anda

Covid-19
Rois Johnson
Virus

Prime
Anthony Fauci
Breakdown

Wisconsin
Washington
Coronavirus

Nepal
Animal
Entertainment

Bidang Sumber Daya Alam & Investasi DIPA Kab. Bandung

Berita Terkini
Ikuti perkembangan terbaru berita Kabupaten Bandung

Covid-19 Rona Johnson Virus
Prime Anthony Fauci Breakdown
Wisconsin Washington Coronavirus
Nepal Animal Entertainment

Class aptent tacit sociosqu ad litora torquent per conubia euismod lorem tincidunt

Berbagai mutasi virus corona penyebab Covid-19 sudah masuk ke Indonesia. Meski virus corona terus bermutasi, masker wajah adalah perlindungan terbaik untuk mencegah Covid-19. Namun, masker wajah yang seperti apa yang efektif untuk mencegah serangan virus corona penyebab Covid-19?

Sebagai salah satu alat pelindung diri yang utama dari ancaman infeksi Covid-19, masker wajah memiliki beberapa varian yang berbeda-beda. Beberapa jenis masker lebih efektif menghalau droplet saat kita batuk, bersin, atau berbicara ketimbang yang lain.

4 jam yang lalu

Pertanian dan Peternakan : Diskusi dengan Mahasiswa S2 ITB tentang Logistik pangan
Kondisi ketersediaan pangan pokok secara nasional terpantau aman dan terkendali di tengah pandemi Covid-19 dan menjelang Idulfitri. Namun demikian, kondisi ketersediaan pangan di tiap provinsi tidak sama, dalam hal ini ada daerah yang surplus dan defisit. Untuk itu, mengembangkan sistem logistik pangan sangat penting guna menjamin kelancaran distribusi pangan yang terjangkau dan merata ke seluruh wilayah Indonesia

Isep : Kita perlu memikirkan sistem logistik pangan tidak hanya di masa covid tetapi juga pasca covid, kita punya strategi pengembangan sistem logistik nasional

Kania : sistem logistik pangan nasional yang kuat harus bertumpu pada empat strategi, yaitu peningkatan produksi, perbaikan sistem distribusi, pengembangan kelembagaan, dan mendorong konsumsi pangan lokal

Anggia : sistem logistik pangan nasional yang kuat harus bertumpu pada empat strategi, yaitu peningkatan produksi, perbaikan sistem distribusi, pengembangan kelembagaan, dan mendorong konsumsi pangan lokal

Silahkan Tambahkan Komentar anda

Post Berita Polling Data dan Informasi Acara Grup Galeri

Berita Terkini
Ikuti perkembangan terbaru berita Kabupaten Bandung

Buat Berita Baru Pilih Berita Baru

Class aptent tacit sociosqu ad litora torquent condimentum a vehicula per conubia nostra.
Berbagai mutasi virus corona penyebab Covid-19 sudah masuk ke Indonesia. Meski virus corona terus bermutasi, masker wajah adalah
4 perunggal

Class aptent tacit sociosqu ad litora torquent condimentum a vehicula per conubia nostra.
Berbagai mutasi virus corona penyebab Covid-19 sudah masuk ke Indonesia. Meski virus corona terus bermutasi, masker wajah adalah
4 perunggal

Class aptent tacit sociosqu ad litora torquent condimentum a vehicula per conubia nostra.
Berbagai mutasi virus corona penyebab Covid-19 sudah masuk ke Indonesia. Meski virus corona terus bermutasi, masker wajah adalah
4 perunggal

Class aptent tacit sociosqu ad litora torquent condimentum a vehicula per conubia nostra.
Berbagai mutasi virus corona penyebab Covid-19 sudah masuk ke Indonesia. Meski virus corona terus bermutasi, masker wajah adalah
4 perunggal

Class aptent tacit sociosqu ad litora torquent condimentum a vehicula per conubia nostra.
Berbagai mutasi virus corona penyebab Covid-19 sudah masuk ke Indonesia. Meski virus corona terus bermutasi, masker wajah adalah
4 perunggal

Class aptent tacit sociosqu ad litora torquent condimentum a vehicula per conubia nostra.
Berbagai mutasi virus corona penyebab Covid-19 sudah masuk ke Indonesia. Meski virus corona terus bermutasi, masker wajah adalah
4 perunggal

Bidang Sumber Daya Alam & Investasi BAPPEDA Kab. Bandung

Post

Berita

Polling

Data dan Informasi

Acara

Grup

Galeri

Cari

Admin Pasger

Berita Terkini

Ikuti perkembangan terbaru berita Kabupaten Bandung

Covid-19 Boris Johnson Virus
Prime **Anthony Fauci** Breakdown
Wisconsin Washington Coronavirus
Nepal Animal Entertainment

Class aptent tacit sociosqu ad litora torquent per conubia euismod lorem tincidunt

Berbagai mutasi virus corona penyebab Covid-19 sudah masuk ke Indonesia. Meski virus corona terus bermutasi, masker wajah adalah perlindungan terbaik untuk mencegah Covid-19. Namun, masker wajah yang seperti apa yang efektif untuk mencegah serangan virus corona penyebab Covid-19?

Sebagai salah satu alat pelindung diri yang utama dari ancaman infeksi Covid-19, masker wajah memiliki beberapa varian yang berbeda-beda. Beberapa jenis masker lebih efektif menghalau droplet saat kita batuk, bersin, atau berbicara ketimbang yang lain.

4 jam yang lalu

Pertanian dan Peternakan : Diskusi dengan Mahasiswa S2 ITB tentang Logistik pangan
Kondisi ketersediaan pangan pokok secara nasional terpantau aman dan terkendali di tengah pandemi Covid-19 dan menjelang Idulfitri. Namun demikian, kondisi ketersediaan pangan di tiap provinsi tidak sama, dalam hal ini ada daerah yang surplus dan defisit. Untuk itu, mengembangkan sistem logistik pangan sangat penting guna menjamin kelancaran distribusi pangan yang terjangkau dan merata ke seluruh wilayah Indonesia

Isep : Kita perlu memikirkan sistem logistik pangan tidak hanya di masa covid tetapi juga pasca covid, kita punya strategi pengembangan sistem logistik nasional

Kania : sistem logistik pangan nasional yang kuat harus bertumpu pada empat strategi, yaitu peningkatan produksi, perbaikan sistem distribusi, pengembangan kelembagaan, dan mendorong konsumsi pangan lokal

Anggia : sistem logistik pangan nasional yang kuat harus bertumpu pada empat strategi, yaitu peningkatan produksi, perbaikan sistem distribusi, pengembangan kelembagaan, dan mendorong konsumsi pangan lokal

Silahkan Tambahkan Komentar anda

Bidang Sumber Daya Alam & Investasi BIREPEDA Kab. Bandung

Komentar
berita

Hapus
komentar
berita

Post Berita Polling Data dan Informasi Acara Grup Galeri

Berita Terkini
Ikuti perkembangan terbaru berita Kabupaten Bandung

Covid-19 Rona Johnson Virus Anthony Fauci Breakdown Wisconsin Washington Coronavirus Nepal Animal Entertainment

Class aptent tacit sociosqu ad litora torquent per conubia euismod lorem tincidunt

Berbagai mutasi virus corona penyebab Covid-19 sudah masuk ke Indonesia. Meski virus corona terus bermutasi, masker wajah adalah perlindungan terbaik untuk mencegah Covid-19. Namun, masker wajah yang seperti apa yang efektif untuk mencegah serangan virus corona penyebab Covid-19?

Sebagai salah satu alat pelindung diri yang utama dari ancaman infeksi Covid-19, masker wajah memiliki beberapa varian yang berbeda-beda. Beberapa jenis masker lebih efektif menghalau droplet, batuk, bersin, atau berbicara ketimbang yang lain.

4 jam yang lalu

Pertanian dan Peternakan : Diskusi dengan Mahasiswa S2 ITB tentang Logistik pangan
Kondisi ketersediaan pangan pokok secara nasional terpantau aman dan terkendali di tengah pandemi Covid-19 dan menjelang Idulfitri. Namun demikian, kondisi ketersediaan pangan di tiap provinsi tidak sama, dalam hal ini ada daerah yang surplus dan defisit. Untuk itu, mengembangkan sistem logistik pangan sangat penting guna menjamin kelancaran distribusi pangan yang terjangkau dan merata ke seluruh wilayah Indonesia

Isep : Kita perlu memikirkan sistem logistik pangan tidak hanya di masa covid tetapi juga pasca covid, kita punya strategi pengembangan sistem logistik nasional

Kania : sistem logistik pangan nasional yang kuat harus bertumpu pada empat strategi, yaitu peningkatan produksi, perbaikan sistem distribusi, pengembangan kelembagaan, dan mendorong konsumsi pangan lokal

Anggia : sistem logistik pangan nasional yang kuat harus bertumpu pada empat strategi, yaitu peningkatan produksi, perbaikan sistem distribusi, pengembangan kelembagaan, dan mendorong konsumsi pangan lokal

Silahkan Tambahkan Komentar anda

Bidang Sumber Daya Alam & Investasi BIREPEDA Kab. Bandung

Post Berita Polling Data dan Informasi Acara Grup Galeri

Edit Berita

Covid-19 Boris Johnson Virus

Prime **Anthony Fauci** Breakdown

Wisconsin Washington Coronavirus

Nepal Animal Entertainment

Class aptent taciti sociosqu ad litora torquent per conubia euismod lorem tincidunt

Berbagai mutasi virus corona penyebab Covid-19 sudah masuk ke Indonesia. Meski virus corona terus bermutasi, masker wajah adalah perlindungan terbaik untuk mencegah Covid-19. Namun, masker wajah yang seperti apa yang efektif untuk mencegah serangan virus corona penyebab Covid-19?

Sebagai salah satu alat pelindung diri yang utama dari ancaman infeksi Covid-19, masker wajah memiliki beberapa varian yang berbeda-beda. Beberapa jenis masker lebih efektif menghalau droplet saat kita batuk, bersin, atau berbicara ketimbang yang lain.

Batal Selesai

Bidang Sumber Daya Alam & Investasi BAPPEDA Kab. Bandung

Bidang Sumber Daya Alam & Investasi BIREPEDA Kab. Bandung

Post Berita Polling Data dan Informasi Acara Grup Galeri

Berita Terkini
Ikuti perkembangan terbaru berita Kabupaten Bandung

Apakah anda yakin menghapus berita ini?

Batal Hapus

Covid-19 Rona Johnson Virus
Prime Anthony Fauci Breakdown
Wisconsin Washington Coronavirus
Nepal Animal Entertainment

Class aptent taciti sociosqu ad litora torquent per conubia euismod lorem tincidunt

Berbagai mutasi virus corona penyebab Covid-19 sudah masuk ke Indonesia. Meski virus corona terus bermutasi, masker wajah adalah perlindungan terbaik untuk mencegah Covid-19. Namun, masker wajah yang seperti apa yang efektif untuk mencegah serangan virus corona penyebab Covid-19?

Sebagai salah satu alat pelindung diri yang utama dari ancaman infeksi Covid-19, masker wajah memiliki beberapa varian yang berbeda-beda. Beberapa jenis masker lebih efektif menghalau droplet saat kita batuk, bersin, atau berbicara ketimbang yang lain.

4 jam yang lalu

Pertanian dan Peternakan : Diskusi dengan Mahasiswa S2 ITB tentang Logistik pangan
Kondisi ketersediaan pangan pokok secara nasional terpantau aman dan terkendali di tengah pandemi Covid-19 dan menjelang Idulfitri. Namun demikian, kondisi ketersediaan pangan di tiap provinsi tidak sama, dalam hal ini ada daerah yang surplus dan defisit. Untuk itu, mengembangkan sistem logistik pangan sangat penting guna menjamin kelancaran distribusi pangan yang terjangkau dan merata ke seluruh wilayah Indonesia

Isep : Kita perlu memikirkan sistem logistik pangan tidak hanya di masa covid tetapi juga pasca covid, kita punya strategi pengembangan sistem logistik nasional

Kania : sistem logistik pangan nasional yang kuat harus bertumpu pada empat strategi, yaitu peningkatan produksi, perbaikan sistem distribusi, pengembangan kelembagaan, dan mendorong konsumsi pangan lokal

Anggia : sistem logistik pangan nasional yang kuat harus bertumpu pada empat strategi, yaitu peningkatan produksi, perbaikan sistem distribusi, pengembangan kelembagaan, dan mendorong konsumsi pangan lokal

Silahkan Tambahkan Komentar anda

Input polling

Post Berita Polling Data dan Informasi Acara Grup Galeri

Buatlah polling sekarang!

0 0

Tuliskan Keterangan

Batal Kirim

Class aptent taciti sociosqu ad litora torquent condimentum
10 jam yang lalu

Sociosqu ad litora torquent per conubia
10 jam yang lalu

Sociosqu ad litora torquent per conubia
10 jam yang lalu

Menyukai
polling

Polling
Yuhuu gimana menurut kalian?
Kasih tau kita yuk

Admin
Pangan

Export Excel Export CSV Export PDF

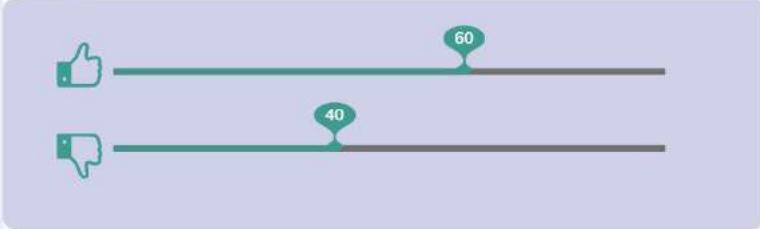

Class aptent taciti sociosqu ad litora torquent per conubia
eiusmod lorem tincidunt

4 jam yang lalu

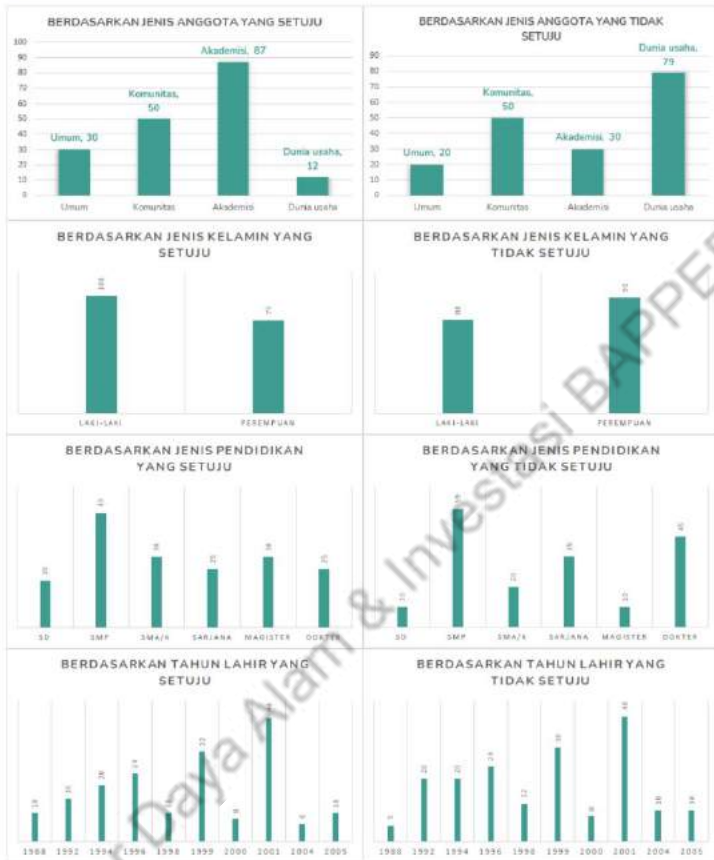

Pangan : Diskusi dengan Mahasiswa S2 ITB tentang Logistik pangan
Kondisi ketersediaan pangan pokok secara nasional terpantau aman dan terkendali di tengah pandemi Covid-19 dan menjelang Idulfitri. Namun demikian, kondisi ketersediaan pangan di tiap provinsi tidak sama, dalam hal ini ada daerah yang surplus dan defisit. Untuk itu, mengembangkan sistem logistik pangan sangat penting guna menjamin kelancaran distribusi pangan yang terjangkau dan merata ke seluruh wilayah Indonesia

Isep : Kita perlu memikirkan sistem logistik pangan tidak hanya di masa covid tetapi juga pasca covid, kita punya strategi pengembangan sistem logistik nasional

Kania : sistem logistik pangan nasional yang kuat harus bertumpu pada empat strategi, yaitu peningkatan produksi, perbaikan sistem distribusi, pengembangan kelembagaan, dan mendorong konsumsi pangan lokal

Anggia : sistem logistik pangan nasional yang kuat harus bertumpu pada empat strategi, yaitu peningkatan produksi, perbaikan sistem distribusi, pengembangan kelembagaan, dan mendorong konsumsi pangan lokal

Silahkan Tambahkan Komentar anda

Class aptent taciti sociosqu ad litora torquent condimentum
10 jam yang lalu

Sociosqu ad litora torquent per conubia
10 jam yang lalu

Sociosqu ad litora torquent per conubia
10 jam yang lalu

Bidang Sumber Daya Alam & Investasi BAPPEDA Kab. Bandung

Memilih
polling

The interface shows two poll cards. The first card is for 'Admin Pangan' and the second is for 'Admin Pertanian dan Peternakan'. Both cards have 'Export Excel', 'Export CSV', and 'Export PDF' buttons. Each card displays a bar chart with two bars: a green bar representing 60% and a red bar representing 40%. Below the charts, there is a list of poll options with their respective counts:

- Class aptent taciti sociosqu ad litora torquent per conubia euismod lorem tincidunt (20 yang lalu)
- Sociosqu ad litora torquent per conubia (10 yang lalu)
- Sociosqu ad litora torquent per conubia (10 yang lalu)

A large watermark 'Bidang Sumber Daya Alam & Investasi BAPPEDA Kab. Bandung' is visible diagonally across the bottom half of the image.

Polling
Yuhuu gimana menurut kalian?
Kasih tau kita yuk

Admin
Pangan

Export Excel Export CSV Export PDF

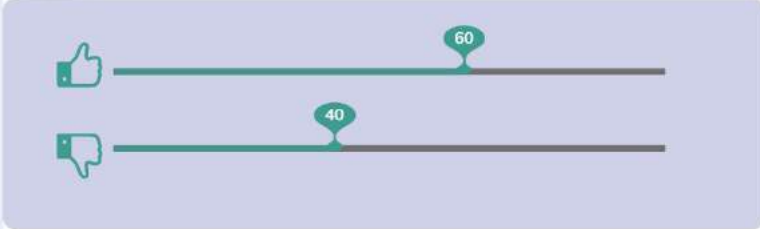

Class aptent taciti sociosqu ad litora torquent per conubia
eiusmod lorem tincidunt

4 jam yang lalu

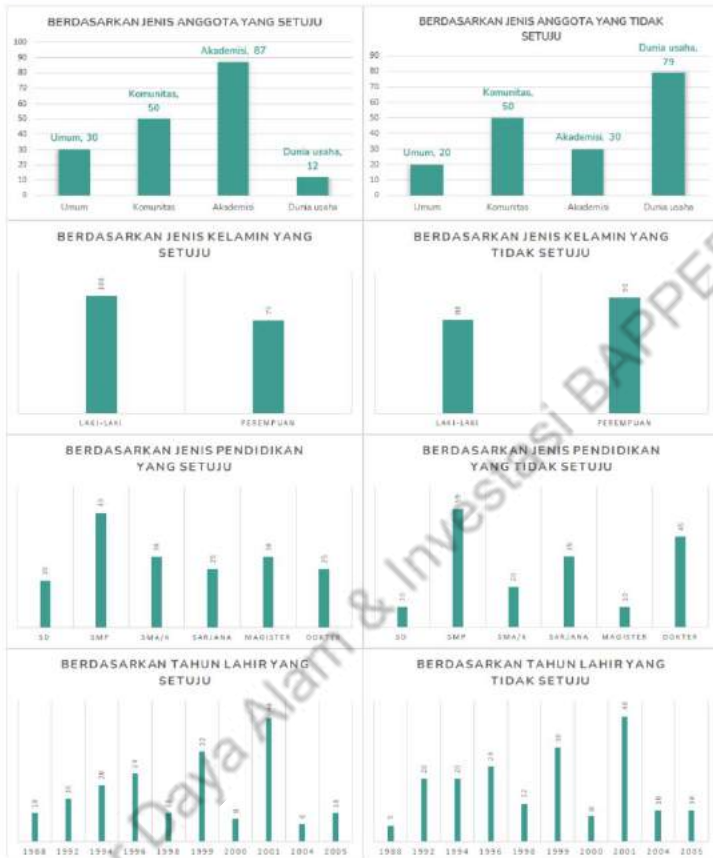

- Pangan:** Diskusi dengan Mahasiswa S2 ITB tentang Logistik pangan
Kondisi ketersediaan pangan pokok secara nasional terpantau aman dan terkendali di tengah pandemi Covid-19 dan menjelang Idulfitri. Namun demikian, kondisi ketersediaan pangan di tiap provinsi tidak sama, dalam hal ini ada daerah yang surplus dan defisit. Untuk itu, mengembangkan sistem logistik pangan sangat penting guna menjamin kelancaran distribusi pangan yang terjangkau dan merata ke seluruh wilayah Indonesia
- Isep:** Kita perlu memikirkan sistem logistik pangan tidak hanya di masa covid tetapi juga pasca covid, kita punya strategi pengembangan sistem logistik nasional
- Kania:** sistem logistik pangan nasional yang kuat harus bertumpu pada empat strategi, yaitu peningkatan produksi, perbaikan sistem distribusi, pengembangan kelembagaan, dan mendorong konsumsi pangan lokal
- Anggia:** sistem logistik pangan nasional yang kuat harus bertumpu pada empat strategi, yaitu peningkatan produksi, perbaikan sistem distribusi, pengembangan kelembagaan, dan mendorong konsumsi pangan lokal

Silahkan Tambahkan Komentar anda

- Class aptent taciti sociosqu ad litora torquent condimentum
10 jam yang lalu
- Sociosqu ad litora torquent per conubia
10 jam yang lalu
- Sociosqu ad litora torquent per conubia
10 jam yang lalu

Bidang Sumber Daya Alam & Investasi BAPPEDA Kab. Bandung

Admin Pangan

Polling
Yuhuu gimana menurut kalian?
Kasih tau kita yuk

Admin
Pangan

Export Excel Export CSV Export PDF

60

40

Class aptent taciti sociosqu ad litora torquent per conubia euismod lorem tincidunt

4 jam yang lalu

BERDASARKAN JENIS ANGGOTA YANG SETUJU

Jenis Anggota	Persentase
Umum	30
Komunitas	50
Akademisi	87
Dunia usaha	12

BERDASARKAN JENIS ANGGOTA YANG TIDAK SETUJU

Jenis Anggota	Persentase
Umum	20
Komunitas	50
Akademisi	30
Dunia usaha	79

BERDASARKAN JENIS KELAMIN YANG SETUJU

Jenis Kelamin	Persentase
Laki-laki	~85
Perempuan	~65

BERDASARKAN JENIS KELAMIN YANG TIDAK SETUJU

Jenis Kelamin	Persentase
Laki-laki	~15
Perempuan	~35

BERDASARKAN JENIS PENDIDIKAN YANG SETUJU

Jenis Pendidikan	Persentase
SD	~10
SMP	~40
SMA/SLTA	~35
Sarjana	~30
Magister	~35
Dokter	~25

BERDASARKAN JENIS PENDIDIKAN YANG TIDAK SETUJU

Jenis Pendidikan	Persentase
SD	~5
SMP	~15
SMA/SLTA	~10
Sarjana	~25
Magister	~10
Dokter	~30

BERDASARKAN TAHUN LAHIR YANG SETUJU

BERDASARKAN TAHUN LAHIR YANG TIDAK SETUJU

Pangan: Diskusi dengan Mahasiswa S2 ITB tentang Logistik pangan
Kondisi ketersediaan pangan pokok secara nasional terpantau aman dan terkendali di tengah pandemi Covid-19 dan menjelang Idulfitri. Namun demikian, kondisi ketersediaan pangan di tiap provinsi tidak sama, dalam hal ini ada daerah yang surplus dan defisit. Untuk itu, mengembangkan sistem logistik pangan sangat penting guna menjamin kelancaran distribusi pangan yang terjangkau dan merata ke seluruh wilayah Indonesia

Isep: Kita perlu memikirkan sistem logistik pangan tidak hanya di masa covid tetapi juga pasca covid, kita punya strategi pengembangan sistem logistik nasional

Kania: sistem logistik pangan nasional yang kuat harus bertumpu pada empat strategi, yaitu peningkatan produksi, perbaikan sistem distribusi, pengembangan kelembagaan, dan mendorong konsumsi pangan lokal

Anggia: sistem logistik pangan nasional yang kuat harus bertumpu pada empat strategi, yaitu peningkatan produksi, perbaikan sistem distribusi, pengembangan kelembagaan, dan mendorong konsumsi pangan lokal

Silahkan Tambahkan Komentar anda

Polling
Yuhuu! gimana menurut kalian?
Kasih tau kita yuk

Buat Polling Baru

Admin Pangan
Export Excel Export CSV Export PDF

60
40

Class aptent taciti sociosqu ad litora torquent per conubia euismod lorem tincidunt

4 jam yang lalu

Lihat Semua

Admin Pertanian dan Peternakan
Export Excel Export CSV Export PDF

60
40

Class aptent taciti sociosqu ad litora torquent per conubia euismod lorem tincidunt

4 jam yang lalu

Lihat Semua

- Class aptent taciti sociosqu ad litora torquent condimentum
20 jam yang lalu
- Sociosqu ad litora torquent per conubia
10 jam yang lalu
- Sociosqu ad litora torquent per conubia
10 jam yang lalu

Bidang Sumber Daya Alam & Investasi BAPPEDA Kab. Bandung

Polling
Yuhuu gimana menurut kalian?
Kasih tau kita yuk

Admin
Pangan

Export Excel Export CSV Export PDF

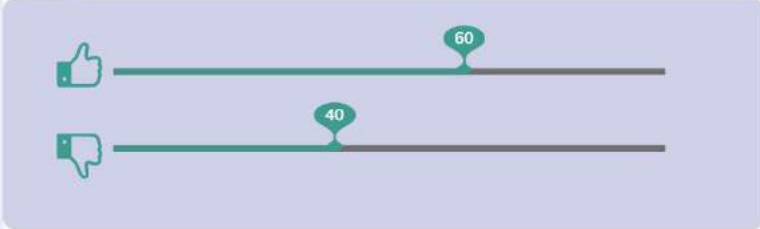

Class aptent taciti sociosqu ad litora torquent per conubia
eiusmod lorem tincidunt

4 jam yang lalu

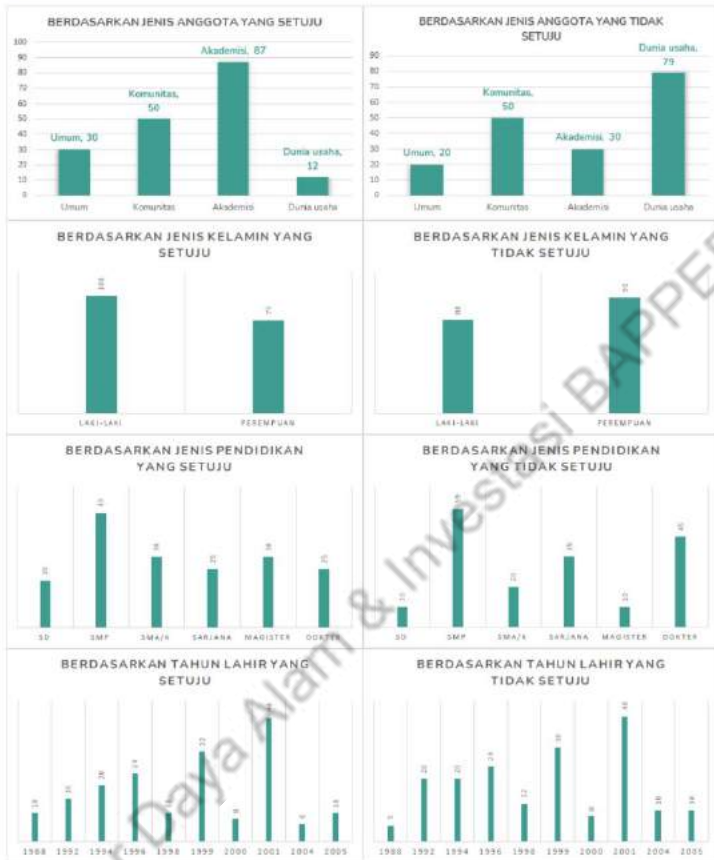

Pangan: Diskusi dengan Mahasiswa S2 ITB tentang Logistik pangan
Kondisi ketersediaan pangan pokok secara nasional terpantau aman dan terkendali di tengah pandemi Covid-19 dan menjelang Idulfitri. Namun demikian, kondisi ketersediaan pangan di tiap provinsi tidak sama, dalam hal ini ada daerah yang surplus dan defisit. Untuk itu, mengembangkan sistem logistik pangan sangat penting guna menjamin kelancaran distribusi pangan yang terjangkau dan merata ke seluruh wilayah Indonesia

Isep: Kita perlu memikirkan sistem logistik pangan tidak hanya di masa covid tetapi juga pasca covid, kita punya strategi pengembangan sistem logistik nasional

Kania: sistem logistik pangan nasional yang kuat harus bertumpu pada empat strategi, yaitu peningkatan produksi, perbaikan sistem distribusi, pengembangan kelembagaan, dan mendorong konsumsi pangan lokal

Anggia: sistem logistik pangan nasional yang kuat harus bertumpu pada empat strategi, yaitu peningkatan produksi, perbaikan sistem distribusi, pengembangan kelembagaan, dan mendorong konsumsi pangan lokal

Silahkan Tambahkan Komentar anda

Class aptent taciti sociosqu ad litora torquent condimentum
10 jam yang lalu

Sociosqu ad litora torquent per conubia
10 jam yang lalu

Sociosqu ad litora torquent per conubia
10 jam yang lalu

Bidang Sumber Daya Alam & Investasi BAPPEDA Kab. Bandung

Share polling

Share polling

Post Berita Polling Data dan Informasi Acara Grup Galeri

Polling
Yuhuu! gimana menurut kalian?
Kashi tau kita yuk

Buat Polling Baru

Admin
Pangan

Export Excel Export CSV Export PDF

60
40

Class aptent taciti sociosqu ad litora torquent per conubia euismod lorem tincidunt

4 jam yang lalu

Lihat Semua

Admin
Pertanian dan Peternakan

Export Excel Export CSV Export PDF

60
40

Class aptent taciti sociosqu ad litora torquent per conubia euismod lorem tincidunt

4 jam yang lalu

Lihat Semua

Class aptent taciti sociosqu ad litora torquent condimentum
10 jam yang lalu

Sociosqu ad litora torquent per conubia
10 jam yang lalu

Sociosqu ad litora torquent per conubia
10 jam yang lalu

Bidang Sumber Daya Alam & Investasi BAPPEDA Kab. Bandung

Polling
Yuhuu! gimana menurut kalian?
Kasih tau kita yuk

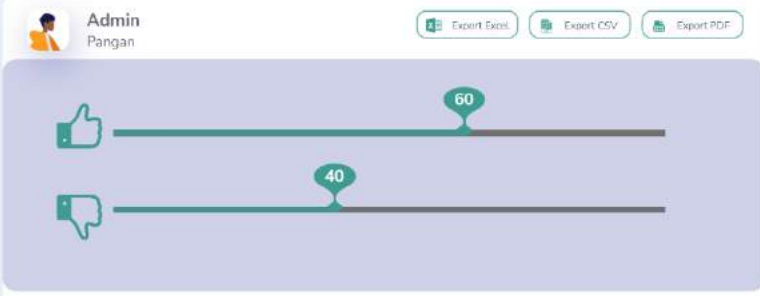

Class aptent taciti sociosqu ad litora torquent per conubia euismod lorem tincidunt

4 jam yang lalu

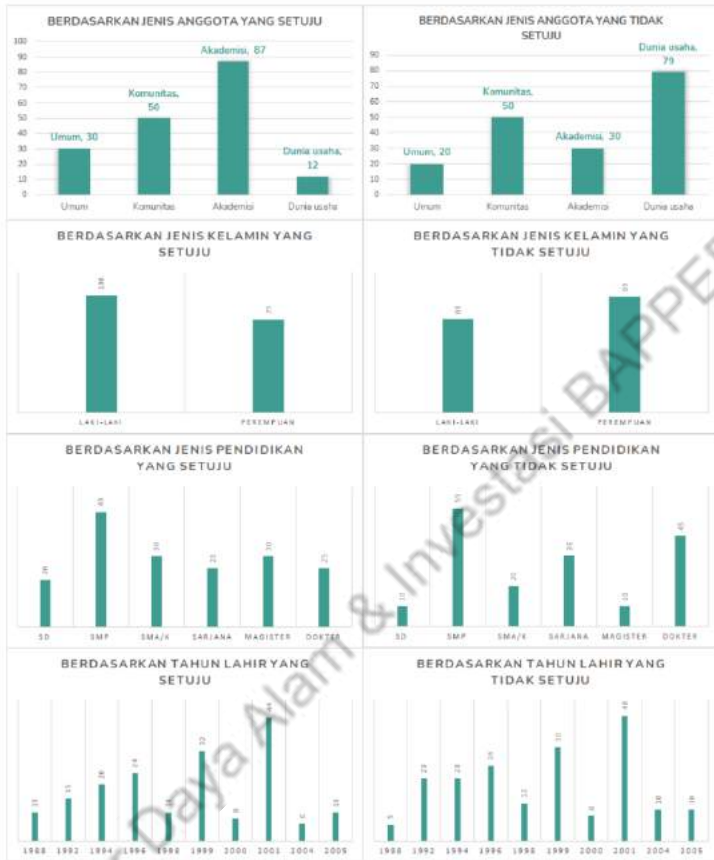

Pangan : Diskusi dengan Mahasiswa S2 ITB tentang Logistik pangan
Kondisi ketersediaan pangan pokok secara nasional terpantau aman dan terkendali di tengah pandemi Covid-19 dan menjelang Idulfitri. Namun demikian, kondisi ketersediaan pangan di tiap provinsi tidak sama, dalam hal ini ada daerah yang surplus dan defisit. Untuk itu, mengembangkan sistem logistik pangan sangat penting guna menjamin kelancaran distribusi pangan yang terjangkau dan merata ke seluruh wilayah Indonesia

Isep : Kita perlu memikirkan sistem logistik pangan tidak hanya di masa covid tetapi juga pasca covid, kita punya strategi pengembangan sistem logistik nasional

Kania : sistem logistik pangan nasional yang kuat harus bertumpu pada empat strategi, yaitu peningkatan produksi, perbaikan sistem distribusi, pengembangan kelembagaan, dan mendorong konsumsi pangan lokal

Anggia : sistem logistik pangan nasional yang kuat harus bertumpu pada empat strategi, yaitu peningkatan produksi, perbaikan sistem distribusi, pengembangan kelembagaan, dan mendorong konsumsi pangan lokal

Silahkan Tambahkan Komentar anda

Class aptent taciti sociosqu ad litora torquent condimentum
10 jam yang lalu

Sociosqu ad litora torquent per conubia
10 jam yang lalu

Sociosqu ad litora torquent per conubia
10 jam yang lalu

Bidang Sumber Daya Alam & Investasi BAPPEDA Kab. Bandung

Komentar
polling

Admin Pangan

Polling
Yuhuu gimana menurut kalian?
Kasih tau kita yuk

Admin
Pangan

[Export Excel](#)
[Export CSV](#)
[Export PDF](#)

60

40

Class aptent taciti sociosqu ad litora torquent per conubia euismod lorem tincidunt

4 jam yang lalu

BERDASARKAN JENIS ANGGOTA YANG SETUJU

Jenis Anggota	Persentase
Umum	30
Komunitas	50
Akademisi	87
Dunia usaha	12

BERDASARKAN JENIS ANGGOTA YANG TIDAK SETUJU

Jenis Anggota	Persentase
Umum	20
Komunitas	50
Akademisi	30
Dunia usaha	79

BERDASARKAN JENIS KELAMIN YANG SETUJU

Jenis Kelamin	Persentase
Laki-laki	~85
Perempuan	~65

BERDASARKAN JENIS KELAMIN YANG TIDAK SETUJU

Jenis Kelamin	Persentase
Laki-laki	~15
Perempuan	~35

BERDASARKAN JENIS PENDIDIKAN YANG SETUJU

Jenis Pendidikan	Persentase
SD	~10
SMP	~40
SMA/SLTA	~30
Sarjana	~25
Magister	~35
Dokter	~20

BERDASARKAN JENIS PENDIDIKAN YANG TIDAK SETUJU

Jenis Pendidikan	Persentase
SD	~5
SMP	~15
SMA/SLTA	~10
Sarjana	~20
Magister	~5
Dokter	~15

BERDASARKAN TAHUN LAHIR YANG SETUJU

BERDASARKAN TAHUN LAHIR YANG TIDAK SETUJU

Pangan : Diskusi dengan Mahasiswa S2 ITB tentang Logistik pangan
Kondisi ketersediaan pangan pokok secara nasional terpantau aman dan terkendali di tengah pandemi Covid-19 dan menjelang Idulfitri. Namun demikian, kondisi ketersediaan pangan di tiap provinsi tidak sama, dalam hal ini ada daerah yang surplus dan defisit. Untuk itu, mengembangkan sistem logistik pangan sangat penting guna menjamin kelancaran distribusi pangan yang terjangkau dan merata ke seluruh wilayah Indonesia

Isep : Kita perlu memikirkan sistem logistik pangan tidak hanya di masa covid tetapi juga pasca covid, kita punya strategi pengembangan sistem logistik nasional

Kania : sistem logistik pangan nasional yang kuat harus bertumpu pada empat strategi, yaitu peningkatan produksi, perbaikan sistem distribusi, pengembangan kelembagaan, dan mendorong konsumsi pangan lokal

Anggia : sistem logistik pangan nasional yang kuat harus bertumpu pada empat strategi, yaitu peningkatan produksi, perbaikan sistem distribusi, pengembangan kelembagaan, dan mendorong konsumsi pangan lokal

Silahkan Tambahkan Komentar anda

Hapus
komentar
polling

Admin
Pangan

Polling
Yuhuu! gimana menurut kalian?
Kasih tau kita yuk

Export Excel | Export CSV | Export PDF

60
40

Class aptent taciti sociosqu ad litora torquent per conubia euismod lorem tincidunt

4 jam yang lalu

BERDASARKAN JENIS ANGGOTA YANG SETUJU

Jenis Anggota	Setuju
Umum	30
Komunitas	50
Akademi	87
Dunia usaha	12

BERDASARKAN JENIS ANGGOTA YANG TIDAK SETUJU

Jenis Anggota	Tidak Setuju
Umum	20
Komunitas	50
Akademi	30
Dunia usaha	79

BERDASARKAN JENIS KELAMIN YANG SETUJU

Jenis Kelamin	Setuju
Laki-laki	100
Pemempuan	0

BERDASARKAN JENIS KELAMIN YANG TIDAK SETUJU

Jenis Kelamin	Tidak Setuju
Laki-laki	0
Pemempuan	0

BERDASARKAN JENIS PENDIDIKAN YANG SETUJU

Jenis Pendidikan	Setuju
SD	0
SMP	0
SMA/SMK	0
SARJANA	0
MAGISTER	0
DOKTER	0

BERDASARKAN JENIS PENDIDIKAN YANG TIDAK SETUJU

Jenis Pendidikan	Tidak Setuju
SD	0
SMP	0
SMA/SMK	0
SARJANA	0
MAGISTER	0
DOKTER	0

BERDASARKAN TAHUN LAHIR YANG SETUJU

Tahun Lahir	Setuju
1988	0
1992	0
1994	0
1996	0
1998	0
2000	0
2002	0
2004	0
2006	0

BERDASARKAN TAHUN LAHIR YANG TIDAK SETUJU

Tahun Lahir	Tidak Setuju
1988	0
1992	0
1994	0
1996	0
1998	0
2000	0
2002	0
2004	0
2006	0

Apakah anda yakin menghapus komentar ini?

Batal | Hapus

Pangan : Diskusi dengan Mahasiswa S2 ITB tentang Logistik pangan
Kondisi ketersediaan pangan pokok secara nasional terpantau aman dan terkendali di tengah pandemi Covid-19 dan menjelang Idulfitri. Namun demikian, kondisi ketersediaan pangan di tiap provinsi tidak sama, dalam hal ini ada daerah yang surplus dan defisit. Untuk itu, mengembangkan sistem logistik pangan sangat penting guna menjamin kelancaran distribusi pangan yang terjangkau dan merata ke seluruh wilayah Indonesia

Isep : Kita perlu memikirkan sistem logistik pangan tidak hanya di masa covid tetapi juga pasca covid, kita punya strategi pengembangan sistem logistik nasional

Kania : sistem logistik pangan nasional yang kuat harus bertumpu pada empat strategi, yaitu peningkatan produksi, perbaikan sistem distribusi, pengembangan kelembagaan, dan mendorong konsumsi pangan lokal

Anggia : sistem logistik pangan nasional yang kuat harus bertumpu pada empat strategi, yaitu peningkatan produksi, perbaikan sistem distribusi, pengembangan kelembagaan, dan mendorong konsumsi pangan lokal

Silahkan Tambahkan Komentar anda

Post Berita Polling Data dan Informasi Acara Grup Galeri

Polling

Yuhuu! gimana menurut kalian?
Kasih tau kita yuk

Admin Pangan Export Tabel | Export CSV | Export PDF

60

40

Class aptent taciti sociosqu ad litora torquent per conubia euismod lorem tincidunt

4 jam yang lalu

Hapus
Ubah

BERDASARKAN JENIS ANGGOTA YANG SETUJU

Jenis Anggota	Setuju
Umum	30
Komunitas	50
Akademisi	87
Dunia usaha	12

BERDASARKAN JENIS ANGGOTA YANG TIDAK SETUJU

Jenis Anggota	Tidak Setuju
Umum	20
Komunitas	50
Akademisi	30
Dunia usaha	79

BERDASARKAN JENIS KELAMIN YANG SETUJU

Jenis Kelamin	Setuju
Laki-laki	87
Perempuan	50

BERDASARKAN JENIS KELAMIN YANG TIDAK SETUJU

Jenis Kelamin	Tidak Setuju
Laki-laki	20
Perempuan	79

BERDASARKAN JENIS PENDIDIKAN YANG SETUJU

Jenis Pendidikan	Setuju
SD	30
SMP	50
SMA/IK	87
SARJANA	12
MAGISTER	12
DOKTER	12

BERDASARKAN JENIS PENDIDIKAN YANG TIDAK SETUJU

Jenis Pendidikan	Tidak Setuju
SD	20
SMP	50
SMA/IK	30
SARJANA	87
MAGISTER	12
DOKTER	12

BERDASARKAN TAHUN LAHIR YANG SETUJU

BERDASARKAN TAHUN LAHIR YANG TIDAK SETUJU

Pangan : Diskusi dengan Mahasiswa S2 ITB tentang Logistik pangan

Kondisi ketersediaan pangan pokok secara nasional terpantau aman dan terkendali di tengah pandemi Covid-19 dan menjelang Idulfitri. Namun demikian, kondisi ketersediaan pangan di tiap provinsi tidak sama, dalam hal ini ada daerah yang surplus dan defisit. Untuk itu, mengembangkan sistem logistik pangan sangat penting guna menjamin kelancaran distribusi pangan yang terjangkau dan merata ke seluruh wilayah Indonesia

Isep : Kita perlu memikirkan sistem logistik pangan tidak hanya di masa covid tetapi juga pasca covid, kita punya strategi pengembangan sistem logistik nasional

Kania : sistem logistik pangan nasional yang kuat harus bertumpu pada empat strategi, yaitu peningkatan produksi, perbaikan sistem distribusi, pengembangan kelembagaan, dan mendorong konsumsi pangan lokal

Anggia : sistem logistik pangan nasional yang kuat harus bertumpu pada empat strategi, yaitu peningkatan produksi, perbaikan sistem distribusi, pengembangan kelembagaan, dan mendorong konsumsi pangan lokal

Silahkan Tambahkan Komentar anda

Class aptent taciti sociosqu ad litora torquent condimentum

Sociosqu ad litora torquent, per conubia

Sociosqu ad litora torquent per conubia

Bidang Sumber Daya Alam & Investasi BAPPEDA Kab. Bandung

Post Berita Polling Data dan Informasi Acara Grup Galeri

Edit Polling

Admin Pangan

Response	Count
Thumbs Up	60
Thumbs Down	40

Class aptent taciti sociosqu ad litora torquent per conubia euismod lorem tincidunt

Batal Selesai

- Class aptent taciti sociosqu ad litora torquent condimentum (10 jam yang lalu)
- Sociosqu ad litora torquent per conubia (10 jam yang lalu)
- Sociosqu ad litora torquent per conubia (10 jam yang lalu)

Bidang Sumber Daya Alam & Investasi BAPPEDA Kab. Bandung

Admin Pangan

Polling
Yuhuu! gimana menurut kalian?
Kasih tau kita yuk

Admin Pangan Export Tabel | Export CSV | Export PDF

60

40

Class aptent taciti sociosqu ad litora torquent per conubia euismod lorem tincidunt

4 jam yang lalu

Hapus
Ubah

BERDASARKAN JENIS ANGGOTA YANG SETUJU

Jenis Anggota	Setuju
Umum	30
Komunitas	50
Akademisi	87
Dunia usaha	12

BERDASARKAN JENIS ANGGOTA YANG TIDAK SETUJU

Jenis Anggota	Tidak Setuju
Umum	20
Komunitas	50
Akademisi	30
Dunia usaha	79

BERDASARKAN JENIS KELAMIN YANG SETUJU

Jenis Kelamin	Setuju
Laki-laki	87
Perempuan	50

BERDASARKAN JENIS KELAMIN YANG TIDAK SETUJU

Jenis Kelamin	Tidak Setuju
Laki-laki	20
Perempuan	79

BERDASARKAN JENIS PENDIDIKAN YANG SETUJU

Jenis Pendidikan	Setuju
SD	30
SMP	50
SMA/SMK	87
Sarjana	50
Magister	30
Dokter	12

BERDASARKAN JENIS PENDIDIKAN YANG TIDAK SETUJU

Jenis Pendidikan	Tidak Setuju
SD	20
SMP	50
SMA/SMK	30
Sarjana	50
Magister	30
Dokter	79

BERDASARKAN TAHUN LAHIR YANG SETUJU

BERDASARKAN TAHUN LAHIR YANG TIDAK SETUJU

Pangan : Diskusi dengan Mahasiswa S2 ITB tentang Logistik pangan

Kondisi ketersediaan pangan pokok secara nasional terpantau aman dan terkendali di tengah pandemi Covid-19 dan menjelang Idulfitri. Namun demikian, kondisi ketersediaan pangan di tiap provinsi tidak sama, dalam hal ini ada daerah yang surplus dan defisit. Untuk itu, mengembangkan sistem logistik pangan sangat penting guna menjamin kelancaran distribusi pangan yang terjangkau dan merata ke seluruh wilayah Indonesia

Isep : Kita perlu memikirkan sistem logistik pangan tidak hanya di masa covid tetapi juga pasca covid, kita punya strategi pengembangan sistem logistik nasional

Kania : sistem logistik pangan nasional yang kuat harus bertumpu pada empat strategi, yaitu peningkatan produksi, perbaikan sistem distribusi, pengembangan kelembagaan, dan mendorong konsumsi pangan lokal

Anggia : sistem logistik pangan nasional yang kuat harus bertumpu pada empat strategi, yaitu peningkatan produksi, perbaikan sistem distribusi, pengembangan kelembagaan, dan mendorong konsumsi pangan lokal

Silahkan Tambahkan Komentar anda

Hapus Polling

Admin Pangan Export Excel Export CSV Export PDF

Apakah anda yakin menghapus polling ini?

Batal Hapus

Class aptent taciti sociosqu ad litora torquent per conubia euismod lorem tincidunt

4 jam yang lalu

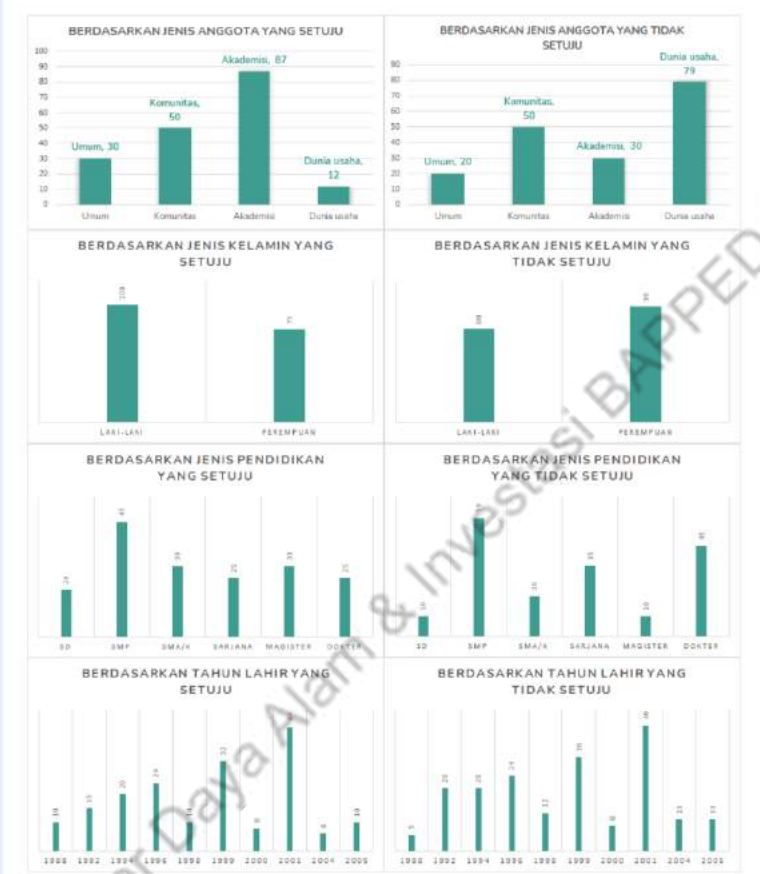

Pangan : Diskusi dengan Mahasiswa S2 ITB tentang Logistik pangan
Kondisi ketersediaan pangan pokok secara nasional terpantau aman dan terkendali di tengah pandemi Covid-19 dan menjelang Idulfitri. Namun demikian, kondisi ketersediaan pangan di tiap provinsi tidak sama, dalam hal ini ada daerah yang surplus dan defisit. Untuk itu, mengembangkan sistem logistik pangan sangat penting guna menjamin kelancaran distribusi pangan yang terjangkau dan merata ke seluruh wilayah Indonesia

Isep : Kita perlu memikirkan sistem logistik pangan tidak hanya di masa covid tetapi juga pasca covid, kita punya strategi pengembangan sistem logistik nasional.

Kania : sistem logistik pangan nasional yang kuat harus bertumpu pada empat strategi, yaitu peningkatan produksi, perbaikan sistem distribusi, pengembangan kelembagaan, dan mendorong konsumsi pangan lokal

Anggia : sistem logistik pangan nasional yang kuat harus bertumpu pada empat strategi, yaitu peningkatan produksi, perbaikan sistem distribusi, pengembangan kelembagaan, dan mendorong konsumsi pangan lokal

Silahkan Tambahkan Komentar anda

Class aptent taciti sociosqu ad litora torquent condimentum

10 jam yang lalu

Sociosqu ad litora torquent per conubia

10 jam yang lalu

Sociosqu ad litora torquent per conubia

10 jam yang lalu

Bidang Sumber Daya Alam & Investasi BAPPEDA Kab. Bandung

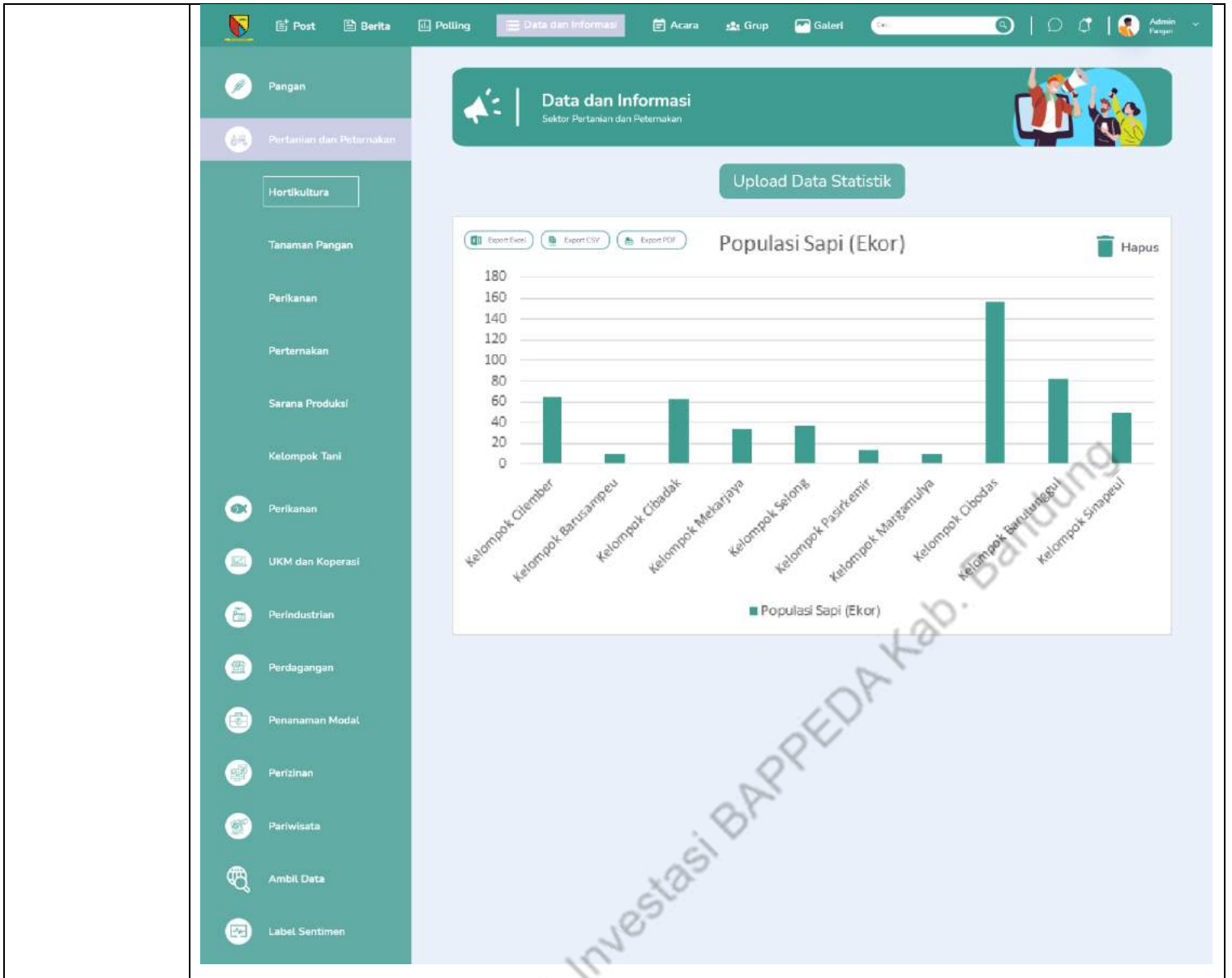

Bidang Sumber Daya Alam & Investasi BAPPEDA Kab. Bandung

Post Berita Polling Data dan Informasi Acara Grup Galeri

Pangan

Perikanan dan Peternakan

Hortikultura

Tanaman Pangan

Perikanan

Perternakan

Sarana Produksi

Kelompok Tani

Perikanan

UKM dan Koperasi

Perindustrian

Perdagangan

Penanaman Modal

Perizinan

Pariwisata

Ambil Data

Label Sentimen

Data dan Informasi
Sektor Pertanian dan Peternakan

Upload Data Statistik

Data Kosong!

Bidang Sumber Daya Alam & Investasi BAPPEDA Kab. Bandung

Post Berita Polling Data dan Informasi Acara Grup Galeri

Pangan

Perikanan dan Peternakan

Hortikultura

Tanaman Pangan

Perikanan

Perternakan

Sarana Produksi

Kelompok Tani

Perikanan

UKM dan Koperasi

Perindustrian

Perdagangan

Penanaman Modal

Perizinan

Pariwisata

Ambil Data

Label Sentimen

Data dan Informasi
Sektor Pertanian dan Peternakan

Upload Data Statistik

Data Kosong!

Bidang Sumber Daya Alam & Investasi BAPPEDA Kab. Bandung

Post Berita Polling Data dan Informasi Acara Grup Galeri

Pangan

Pertanian dan Peternakan

Hortikultura

Tanaman Pangan

Perikanan

Perternakan

Sarana Produksi

Kelompok Tani

Perikanan

UKM dan Koperasi

Perindustrian

Perdagangan

Penanaman Modal

Perizinan

Pariwisata

Ambil Data

Label Sentimen

Data dan Informasi
Sektor Pertanian dan Peternakan

Upload Data Statistik

Data Kosong!

Bidang Sumber Daya Alam & Investasi BAPPEDA Kab. Bandung

Post Berita Polling Data dan Informasi Acara Grup Galeri

Pangan

Perikanan dan Peternakan

Hortikultura

Tanaman Pangan

Perikanan

Perternakan

Sarana Produksi

Kelompok Tani

Perikanan

UKM dan Koperasi

Perindustrian

Perdagangan

Penanaman Modal

Perizinan

Pariwisata

Ambil Data

Label Sentimen

Data dan Informasi
Sektor Pertanian dan Peternakan

Upload Data Statistik

Data Kosong!

Bidang Sumber Daya Alam & Investasi BAPPEDA Kab. Bandung

Post Berita Polling Data dan Informasi Acara Grup Galeri

Pangan

Pertanian dan Peternakan

Hortikultura

Tanaman Pangan

Perikanan

Perternakan

Sarana Produksi

Kelompok Tani

Perikanan

UKM dan Koperasi

Perindustrian

Perdagangan

Penanaman Modal

Perizinan

Pariwisata

Ambil Data

Label Sentimen

Data dan Informasi
Sektor Pertanian dan Peternakan

Upload Data Statistik

Data Kosong!

Bidang Sumber Daya Alam & Investasi BAPPEDA Kab. Bandung

Post Berita Polling Data dan Informasi Acara Grup Galeri

Pangan

Pertanian dan Peternakan

Perikanan

UKM dan Koperasi

Perindustrian

Perdagangan

Penanaman Modal

Perizinan

Pariwisata

Ambil Data

Label Sentimen

Data dan Informasi
Sektor Perikanan

Upload Data Statistik

Data Kosong!

Post Berita Polling **Data dan Informasi** Acara Grup Galeri

Pangan
Pertanian dan Peternakan
Perikanan
UKM dan Koperasi
Perindustrian
Perdagangan
Penanaman Modal
Perizinan
Pariwisata
Ambil Data
Label Sentimen

Data dan Informasi
Sektor UKM dan Koperasi

Upload Data Statistik

Data Kosong !

Post Berita Polling **Data dan Informasi** Acara Grup Galeri

Pangan
Pertanian dan Peternakan
Perikanan
UKM dan Koperasi
Perindustrian
Perdagangan
Penanaman Modal
Perizinan
Pariwisata
Ambil Data
Label Sentimen

Data dan Informasi
Sektor Perindustrian

Upload Data Statistik

Data Kosong !

Bidang Sumber Daya Alam & Investasi BAPPEDA Kab. Bandung

Post Berita Polling **Data dan Informasi** Acara Grup Galeri

Pangan
Pertanian dan Peternakan
Perikanan
UKM dan Koperasi
Perindustrian
Perdagangan
Penanaman Modal
Perizinan
Pariwisata
Ambil Data
Label Sentimen

Data dan Informasi
Sektor Perdagangan

Upload Data Statistik

Data Kosong!

Post Berita Polling **Data dan Informasi** Acara Grup Galeri

Pangan
Pertanian dan Peternakan
Perikanan
UKM dan Koperasi
Perindustrian
Perdagangan
Penanaman Modal
Perizinan
Pariwisata
Ambil Data
Label Sentimen

Data dan Informasi
Sektor Penanaman Modal

Upload Data Statistik

Data Kosong!

Bidang Sumber Daya Alam & Investasi BAPPEDA Kab. Bandung

Post Berita Polling **Data dan Informasi** Acara Grup Galeri

Pangan
Pertanian dan Peternakan
Perikanan
UKM dan Koperasi
Perindustrian
Perdagangan
Penanaman Modal
Perizinan
Pariwisata
Ambil Data
Label Sentimen

Data dan Informasi
Sektor Perizinan

Upload Data Statistik

Data Kosong!

Post Berita Polling **Data dan Informasi** Acara Grup Galeri

Pangan
Pertanian dan Peternakan
Perikanan
UKM dan Koperasi
Perindustrian
Perdagangan
Penanaman Modal
Perizinan
Pariwisata
Ambil Data
Label Sentimen

Data dan Informasi
Sektor Pariwisata

Upload Data Statistik

Data Kosong!

Bidang Sumber Daya Alam & Investasi BAPPEDA Kab. Bandung

Data dan Informasi
(ambil data(crawling))

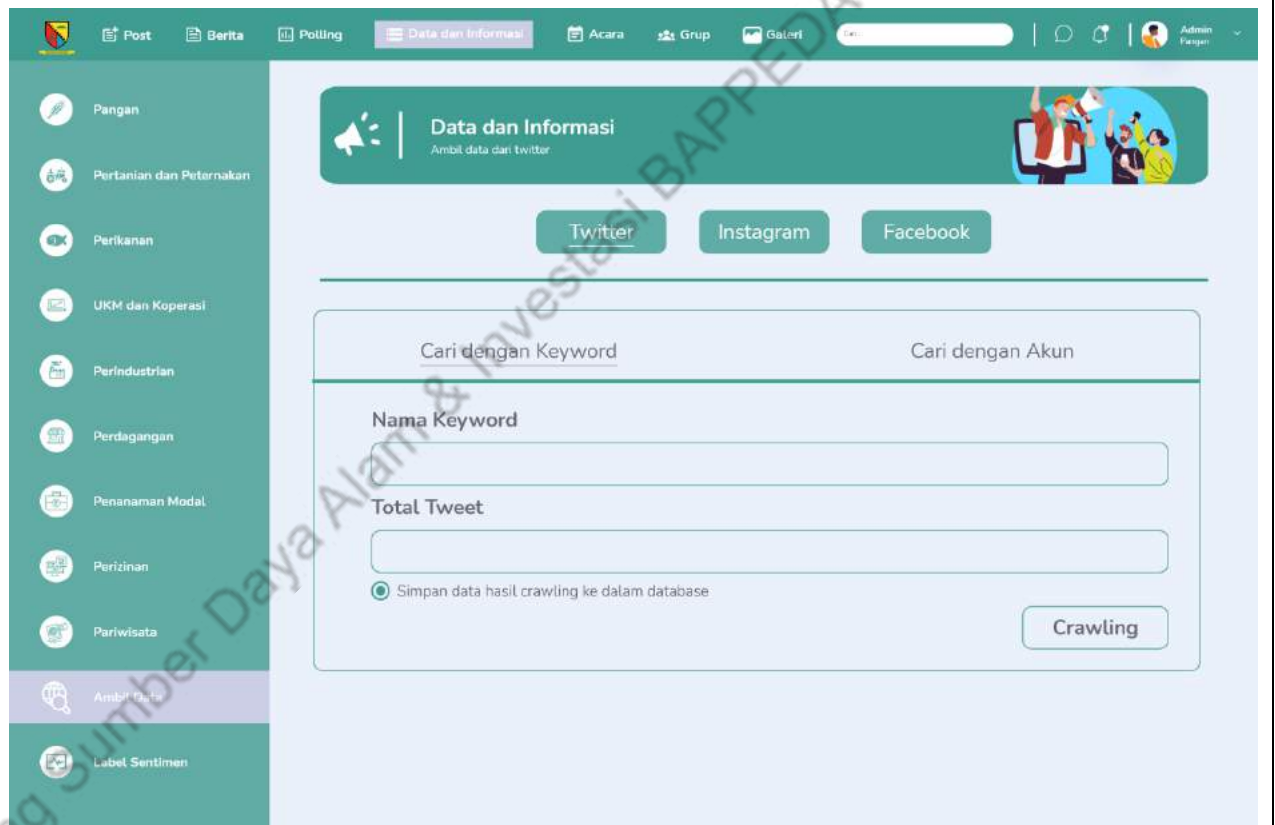
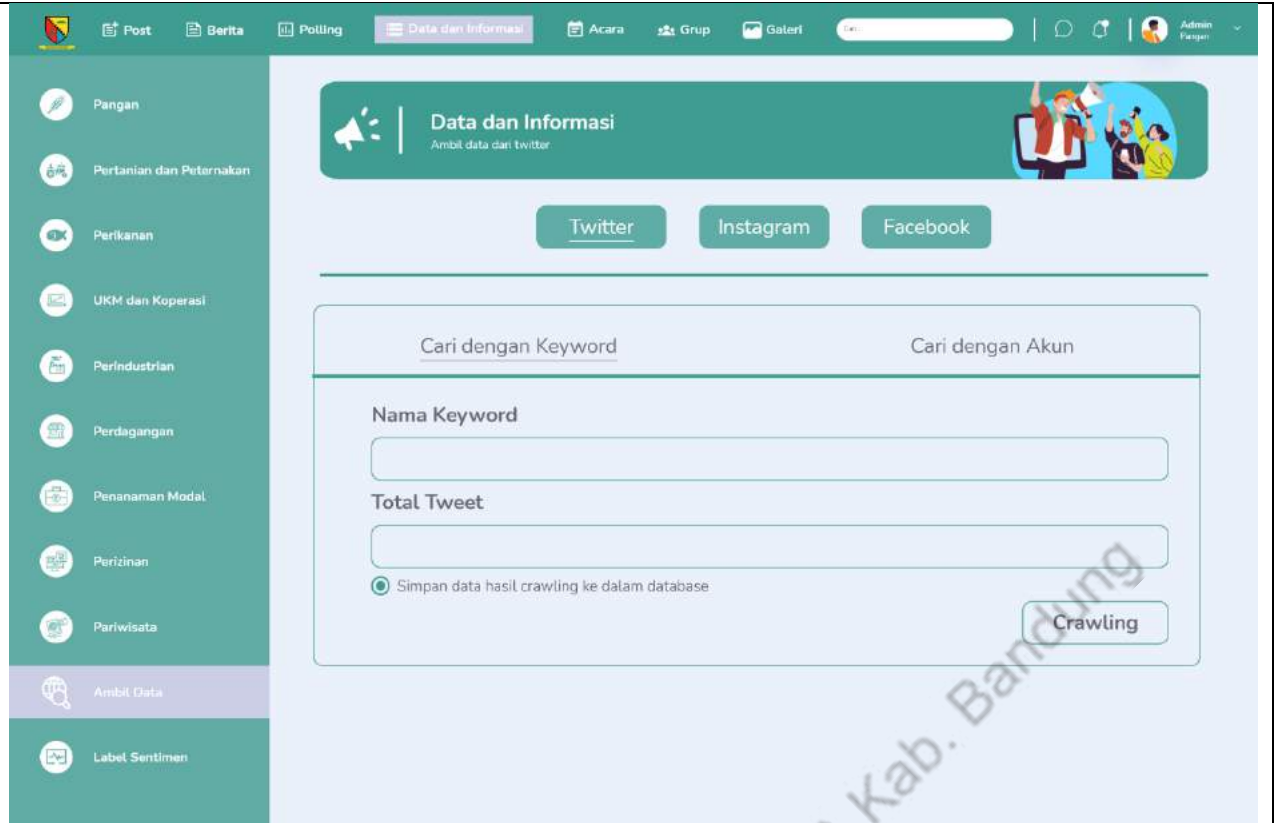

[Post](#)
[Berita](#)
[Polling](#)
[Data dan Informasi](#)
[Acara](#)
[Grup](#)
[Galeri](#)

Admin Pauger

- Pangan
- Pertanian dan Peternakan
- Perikanan
- UKM dan Koperasi
- Perindustrian
- Perdagangan
- Penanaman Modal
- Perizinan
- Pariwisata
- Ambil Data**
- Label Sentimen

Data dan Informasi

Ambil data dari instagram

[Twitter](#)
[Instagram](#)
[Facebook](#)

Masukkan Link Posting

Total Komentar

Simpan data hasil crawling ke dalam database

[Crawling](#)

[Post](#)
[Berita](#)
[Polling](#)
[Data dan Informasi](#)
[Acara](#)
[Grup](#)
[Galeri](#)

Admin Pauger

- Pangan
- Pertanian dan Peternakan
- Perikanan
- UKM dan Koperasi
- Perindustrian
- Perdagangan
- Penanaman Modal
- Perizinan
- Pariwisata
- Ambil Data**
- Label Sentimen

Data dan Informasi

Ambil data dari facebook

[Twitter](#)
[Instagram](#)
[Facebook](#)

Masukkan Link Posting

Total Komentar

Simpan data hasil crawling ke dalam database

[Crawling](#)

Bidang Sumber Daya Alam & Investasi BAPPEDA Kab. Bandung

Data dan informasi (hasil data crawling dan label sentiment)

Data dan Informasi
Label Sentimen Twitter

Hasil: [Export Excel](#) [Export CSV](#) [Export PDF](#)

Akun	Tweet	Arah Sentimen
Total Tweet : 13		
Erik6751147918	"RT @IbrahimAzzaini: Lucu ya... Dekwah kakak, tapi nyiyirin yang dakwah Sedekah kakak, tapi paling heboh (itu sedekah Palestina harus di audu2026"	Postif
Fattireyz	"Sebuah topeng memberi tahu kita lebih dari sekedar wajah... Dan topeng selalu berkaitan dgn kepatsuan... #YahudiPeseh https://vt.co/kieMk0v1sE"	Netral
asromews	"RT @AntonPr12594871: Ayo DUKUNG NEGARA PALESTINA AGAR TETAP MUNCUL DI GOOGLE #Mbah gugel lagi bikin vote siapa yg layak ada di peta" #lu2026"	Postif
Erik6751147918	"RT @IbrahimAzzaini: Lucu ya... Dekwah kakak, tapi nyiyirin yang dakwah Sedekah kakak, tapi paling heboh (itu sedekah Palestina harus di audu2026"	Postif
Fattireyz	"Sebuah topeng memberi tahu kita lebih dari sekedar wajah... Dan topeng selalu berkaitan dgn kepatsuan... #YahudiPeseh https://vt.co/kieMk0v1sE"	Negatif
asromews	"RT @AntonPr12594871: Ayo DUKUNG NEGARA PALESTINA AGAR TETAP MUNCUL DI GOOGLE #Mbah gugel lagi bikin vote siapa yg layak ada di peta" #lu2026"	Netral
Erik6751147918	"RT @IbrahimAzzaini: Lucu ya... Dekwah kakak, tapi nyiyirin yang dakwah Sedekah kakak, tapi paling heboh (itu sedekah Palestina harus di audu2026"	Postif
Fattireyz	"Sebuah topeng memberi tahu kita lebih dari sekedar wajah... Dan topeng selalu berkaitan dgn kepatsuan... #YahudiPeseh https://vt.co/kieMk0v1sE"	Negatif
asromews	"RT @AntonPr12594871: Ayo DUKUNG NEGARA PALESTINA AGAR TETAP MUNCUL DI GOOGLE #Mbah gugel lagi bikin vote siapa yg layak ada di peta" #lu2026"	Postif
Erik6751147918	"RT @IbrahimAzzaini: Lucu ya... Dekwah kakak, tapi nyiyirin yang dakwah Sedekah kakak, tapi paling heboh (itu sedekah Palestina harus di audu2026"	Postif
Fattireyz	"Sebuah topeng memberi tahu kita lebih dari sekedar wajah... Dan topeng selalu berkaitan dgn kepatsuan... #YahudiPeseh https://vt.co/kieMk0v1sE"	Netral
asromews	"RT @AntonPr12594871: Ayo DUKUNG NEGARA PALESTINA AGAR TETAP MUNCUL DI GOOGLE #Mbah gugel lagi bikin vote siapa yg layak ada di peta" #lu2026"	Negatif
Erik6751147918	"RT @IbrahimAzzaini: Lucu ya... Dekwah kakak, tapi nyiyirin yang dakwah Sedekah kakak, tapi paling heboh (itu sedekah Palestina harus di audu2026"	Negatif

Data dan Informasi
Label Sentimen Instagram

Hasil: [Export Excel](#) [Export CSV](#) [Export PDF](#)

Akun	Komentar	Arah Sentimen
Total Komentar : 5		
Erik6751147918	"sistem logistik pangan nasional yang kuat harus bertumpu pada empat strategi, yaitu peningkatan produksi, perbaikan sistem distribusi, pengembangan kelembagaan, dan mendorong konsumsi pangan lokal"	Postif
Fattireyz	"Kita perlu memikirkan sistem logistik pangan tidak hanya di masa covid tetapi juga pasca covid, kita punya strategi pengembangan sistem logistik nasiona"	Netral
asromews	"Kita perlu memikirkan sistem logistik pangan tidak hanya di masa covid tetapi juga pasca covid, kita punya strategi pengembangan sistem logistik nasiona"	Postif
Erik6751147918	"sistem logistik pangan nasional yang kuat harus bertumpu pada empat strategi, yaitu peningkatan produksi, perbaikan sistem distribusi, pengembangan kelembagaan, dan mendorong konsumsi pangan lokal"	Postif
Fattireyz	"sistem logistik pangan nasional yang kuat harus bertumpu pada empat strategi, yaitu peningkatan produksi, perbaikan sistem distribusi, pengembangan kelembagaan, dan mendorong konsumsi pangan lokal"	Negatif

[Post](#)
[Berita](#)
[Polling](#)
[Data dan Informasi](#)
[Acara](#)
[Grup](#)
[Galeri](#)

Admin Pasien

- Pangan
- Pertanian dan Peternakan
- Perikanan
- UKM dan Koperasi
- Perindustrian
- Perdagangan
- Penanaman Modal
- Perizinan
- Pariwisata
- Ambil Data
- Label Sentimen**
- Twitter
- Instagram
- Facebook

Data dan Informasi

Label Sentimen Facebook

Hasil

[Export Excel](#)
[Export CSV](#)
[Export PDF](#)

Akun	Komentar	Arah Sentimen
Total Komentar : 5		
Erik6751147918	"sistem logistik pangan nasional yang kuat harus bertumpu pada empat strategi, yaitu peningkatan produksi, perbaikan sistem distribusi, pengembangan kelembagaan, dan mendorong konsumsi pangan lokal"	Positif
FatirReyz	"Kita perlu memikirkan sistem logistik pangan tidak hanya di masa covid tetapi juga pasca covid, kita punya strategi pengembangan sistem logistik nasiona"	Netral
asromews	"Kita perlu memikirkan sistem logistik pangan tidak hanya di masa covid tetapi juga pasca covid, kita punya strategi pengembangan sistem logistik nasiona"	Positif
Erik6751147918	"sistem logistik pangan nasional yang kuat harus bertumpu pada empat strategi, yaitu peningkatan produksi, perbaikan sistem distribusi, pengembangan kelembagaan, dan mendorong konsumsi pangan lokal"	Positif
FatirReyz	"sistem logistik pangan nasional yang kuat harus bertumpu pada empat strategi, yaitu peningkatan produksi, perbaikan sistem distribusi, pengembangan kelembagaan, dan mendorong konsumsi pangan lokal"	Negatif

Bidang Sumber Daya Alam & Investasi BAPPEDA Kab. Bandung

Data dan informasi (upload data statistik (Pangan, Pertanian dan Peternakan, Perikanan, UKM dan Koperasi, Perindustrian, perdagangan, Penanaman Modal, Perizinan, Pariwisata))

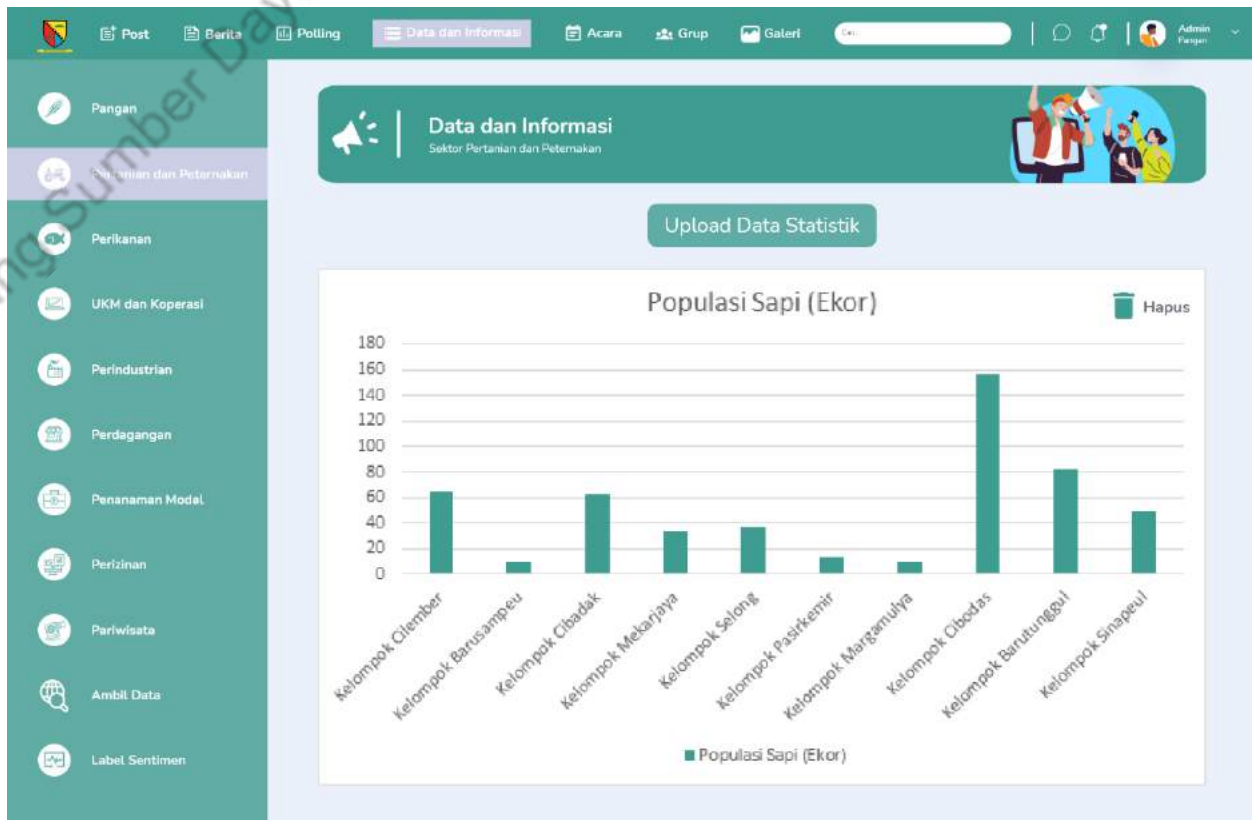
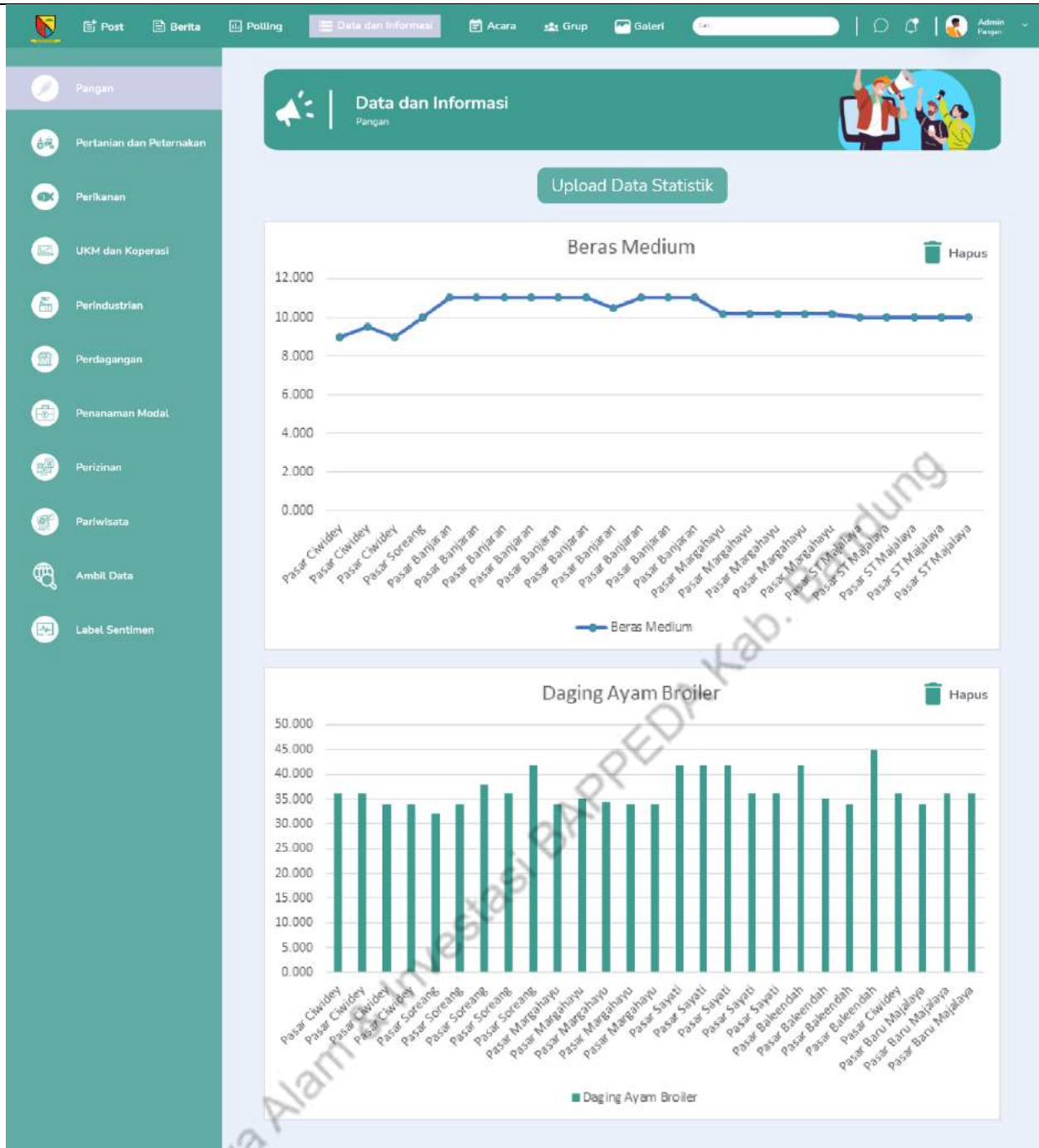

Post Berita Polling **Data dan Informasi** Acara Grup Galeri

Pangan
Pertanian dan Peternakan
Perikanan
UKM dan Koperasi
Perindustrian
Perdagangan
Penanaman Modal
Perizinan
Pariwisata
Ambil Data
Label Sentimen

Data dan Informasi
Sektor Perikanan

Upload Data Statistik

Data Kosong !

Post Berita Polling **Data dan Informasi** Acara Grup Galeri

Pangan
Pertanian dan Peternakan
Perikanan
UKM dan Koperasi
Perindustrian
Perdagangan
Penanaman Modal
Perizinan
Pariwisata
Ambil Data
Label Sentimen

Data dan Informasi
Sektor UKM dan Koperasi

Upload Data Statistik

Data Kosong !

Bidang Sumber Daya Alam & Investasi BAPPEDA Kab. Bandung

Post Berita Polling **Data dan Informasi** Acara Grup Galeri Admin Pagar

Pangan
Pertanian dan Peternakan
Perikanan
UKM dan Koperasi
Perindustrian
Perdagangan
Penanaman Modal
Perizinan
Pariwisata
Ambil Data
Label Sentimen

Data dan Informasi
Sektor Perindustrian

Upload Data Statistik

Data Kosong!

Post Berita Polling **Data dan Informasi** Acara Grup Galeri Admin Pagar

Pangan
Pertanian dan Peternakan
Perikanan
UKM dan Koperasi
Perindustrian
Perdagangan
Penanaman Modal
Perizinan
Pariwisata
Ambil Data
Label Sentimen

Data dan Informasi
Sektor Perdagangan

Upload Data Statistik

Data Kosong!

Bidang Sumber Daya Alam & Investasi BAPPEDA Kab. Bandung

[Post](#)
[Berita](#)
[Polling](#)
[Data dan Informasi](#)
[Acara](#)
[Grup](#)
[Galeri](#)

Admin Pasger

- Pangan
- Pertanian dan Peternakan
- Perikanan
- UKM dan Koperasi
- Perindustrian
- Perdagangan
- Penanaman Modal**
- Perizinan
- Pariwisata
- Ambil Data
- Label Sentimen

Data dan Informasi
Sektor Penanaman Modal

[Upload Data Statistik](#)

Data Kosong !

[Post](#)
[Berita](#)
[Polling](#)
[Data dan Informasi](#)
[Acara](#)
[Grup](#)
[Galeri](#)

Admin Pasger

- Pangan
- Pertanian dan Peternakan
- Perikanan
- UKM dan Koperasi
- Perindustrian
- Perdagangan
- Penanaman Modal
- Perizinan**
- Pariwisata
- Ambil Data
- Label Sentimen

Data dan Informasi
Sektor Perizinan

[Upload Data Statistik](#)

Data Kosong !

Bidang Sumber Daya Alam & Investasi BAPPEDA Kab. Bandung

Post Berita Polling **Data dan Informasi** Acara Grup Galeri

Pangan
Pertanian dan Peternakan
Perikanan
UKM dan Koperasi
Perindustrian
Perdagangan
Penanaman Modal
Perizinan
Pariwisata
Ambil Data
Label Sentimen

Data dan Informasi
Sektor Pariwisata

Upload Data Statistik

Data Kosong!

Data dan informasi (Hapus data statistik (Pangan, Pertanian dan Peternakan, Perikanan, UKM dan Koperasi, Perindustrian, perdagangan, Penanaman Modal, Perizinan, Pariwisata))

Post Berita Polling **Data dan Informasi** Acara Grup Galeri

Pangan
Pertanian dan Peternakan
Perikanan
UKM dan Koperasi
Perindustrian
Perdagangan
Penanaman Modal
Perizinan
Pariwisata
Ambil Data
Label Sentimen

Data dan Informasi
Pangan

Upload Data Statistik

Beras Medium

Apakah anda yakin menghapus data ini?

Beras Medium

Daging Ayam Broiler

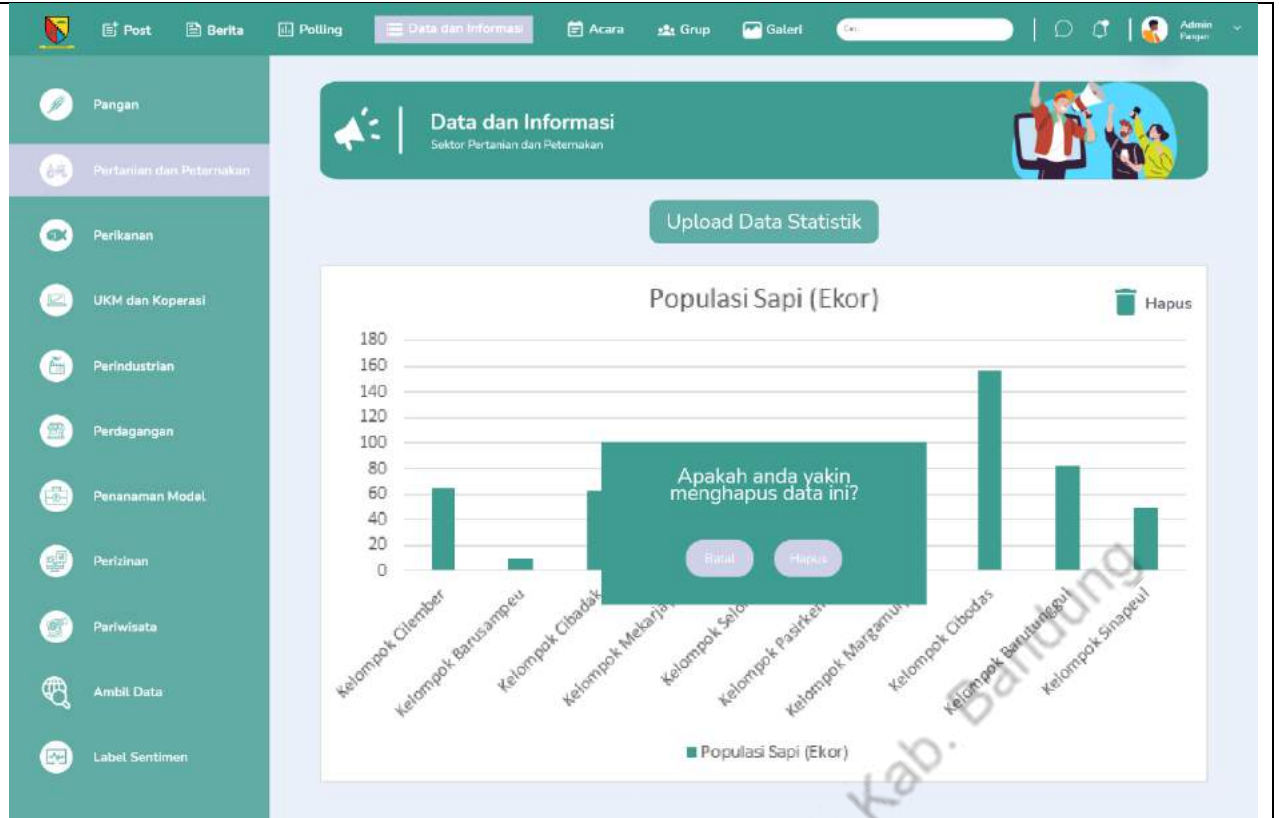

Export hasil label sentimen (positif, negatif, netral)

Akun	Tweet	Arah Sentimen
Total Tweet: 13		
Enk6751147918	"RT @IbrahimAzzaini: Lucu ya...nDekwah kagak, tapi nyiyirin yang dakwah\nSedekah kagak, tapi paling heboh (itu sedekah Palestina harus di audu2026"	Postif
FattReyz	"Sebuah topeng memberi tahu kita lebih dari sekedar wajah..nDan topeng selalu berkaitan dgn kepatsuan..n#YahudiPeseh https://t.co/kleMk0v1sE"	Netral
asromews	"RT @AntonPr12594871: Ayo DUKUNG NEGARA PALESTINA AGAR TETAP MUNCUL DI GOOGLE\nn"Mbah gugel lagi bikin vote siapa yg layak ada di peta" *lu2026"	Postif
Enk6751147918	"RT @IbrahimAzzaini: Lucu ya...nDekwah kagak, tapi nyiyirin yang dakwah\nSedekah kagak, tapi paling heboh (itu sedekah Palestina harus di audu2026"	Postif
FattReyz	"Sebuah topeng memberi tahu kita lebih dari sekedar wajah..nDan topeng selalu berkaitan dgn kepatsuan..n#YahudiPeseh https://t.co/kleMk0v1sE"	Negatif
asromews	"RT @AntonPr12594871: Ayo DUKUNG NEGARA PALESTINA AGAR TETAP MUNCUL DI GOOGLE\nn"Mbah gugel lagi bikin vote siapa yg layak ada di peta" *lu2026"	Netral
Enk6751147918	"RT @IbrahimAzzaini: Lucu ya...nDekwah kagak, tapi nyiyirin yang dakwah\nSedekah kagak, tapi paling heboh (itu sedekah Palestina harus di audu2026"	Postif
FattReyz	"Sebuah topeng memberi tahu kita lebih dari sekedar wajah..nDan topeng selalu berkaitan dgn kepatsuan..n#YahudiPeseh https://t.co/kleMk0v1sE"	Negatif
asromews	"RT @AntonPr12594871: Ayo DUKUNG NEGARA PALESTINA AGAR TETAP MUNCUL DI GOOGLE\nn"Mbah gugel lagi bikin vote siapa yg layak ada di peta" *lu2026"	Postif
Enk6751147918	"RT @IbrahimAzzaini: Lucu ya...nDekwah kagak, tapi nyiyirin yang dakwah\nSedekah kagak, tapi paling heboh (itu sedekah Palestina harus di audu2026"	Negatif

Post Berita Polling **Data dan Informasi** Acara Grup Galeri

Data dan Informasi
Label Sentimen Instagram

Hasil [Export Excel](#) [Export CSV](#) [Export PDF](#)

Akun	Komentar	Arah Sentimen
Total Komentar : 5		
Erik6751147918	"sistem logistik pangan nasional yang kuat harus bertumpu pada empat strategi, yaitu peningkatan produksi, perbaikan sistem distribusi, pengembangan kelembagaan, dan mendorong konsumsi pangan lokal"	Postif
FatiReyz	"Kita perlu memikirkan sistem logistik pangan tidak hanya di masa covid tetapi juga pasca covid, kita punya strategi pengembangan sistem logistik nasiona"	Netral
asromews	"Kita perlu memikirkan sistem logistik pangan tidak hanya di masa covid tetapi juga pasca covid, kita punya strategi pengembangan sistem logistik nasiona"	Postif
Erik6751147918	"sistem logistik pangan nasional yang kuat harus bertumpu pada empat strategi, yaitu peningkatan produksi, perbaikan sistem distribusi, pengembangan kelembagaan, dan mendorong konsumsi pangan lokal"	Postif
FatiReyz	"sistem logistik pangan nasional yang kuat harus bertumpu pada empat strategi, yaitu peningkatan produksi, perbaikan sistem distribusi, pengembangan kelembagaan, dan mendorong konsumsi pangan lokal"	Negatif

Label Sentimen

Twitter Instagram Facebook

Post Berita Polling **Data dan Informasi** Acara Grup Galeri

Data dan Informasi
Label Sentimen Facebook

Hasil [Export Excel](#) [Export CSV](#) [Export PDF](#)

Akun	Komentar	Arah Sentimen
Total Komentar : 5		
Erik6751147918	"sistem logistik pangan nasional yang kuat harus bertumpu pada empat strategi, yaitu peningkatan produksi, perbaikan sistem distribusi, pengembangan kelembagaan, dan mendorong konsumsi pangan lokal"	Postif
FatiReyz	"Kita perlu memikirkan sistem logistik pangan tidak hanya di masa covid tetapi juga pasca covid, kita punya strategi pengembangan sistem logistik nasiona"	Netral
asromews	"Kita perlu memikirkan sistem logistik pangan tidak hanya di masa covid tetapi juga pasca covid, kita punya strategi pengembangan sistem logistik nasiona"	Postif
Erik6751147918	"sistem logistik pangan nasional yang kuat harus bertumpu pada empat strategi, yaitu peningkatan produksi, perbaikan sistem distribusi, pengembangan kelembagaan, dan mendorong konsumsi pangan lokal"	Postif
FatiReyz	"sistem logistik pangan nasional yang kuat harus bertumpu pada empat strategi, yaitu peningkatan produksi, perbaikan sistem distribusi, pengembangan kelembagaan, dan mendorong konsumsi pangan lokal"	Negatif

Label Sentimen

Twitter Instagram Facebook

Input acara

Masukkan Acara Baru

Informasi Acara

Nama acara*

Tanggal

Mula Berakhir

Lokasi

Deskripsi acara...

Batal Kirim

Calendar: Juni 2021

Class aptent taciti sociosqu ad litora torquent condimentum a vehicula per conubia nostra. 31 Mei - 11 Juni, 2021 (09:00 - 14:00) BAPPEDA Kab. Bandung

get data acara dari aplikasi perangkat daerah

Pilih acara terbaru dari luar Bappeda

Class aptent taciti sociosqu ad litora torquent condimentum a vehicula per conubia nostra. 31 Mei - 11 Juni, 2021 Dinas Perindustrian dan Perdagangan Kab.Bandung 09:00 - 14:00 Tertarikan

Class aptent taciti sociosqu ad litora torquent condimentum a vehicula per conubia nostra. 31 Mei - 11 Juni, 2021 Dinas Perindustrian dan Perdagangan Kab.Bandung 09:00 - 14:00 Tertarikan

Class aptent taciti sociosqu ad litora torquent condimentum a vehicula per conubia nostra. 31 Mei - 11 Juni, 2021 Dinas Perindustrian dan Perdagangan Kab.Bandung 09:00 - 14:00 Tertarikan

Class aptent taciti sociosqu ad litora torquent condimentum a vehicula per conubia nostra. 31 Mei - 11 Juni, 2021 Dinas Perindustrian dan Perdagangan Kab.Bandung 09:00 - 14:00 Tertarikan

Calendar: Juni 2021

Class aptent taciti sociosqu ad litora torquent condimentum a vehicula per conubia nostra. 31 Mei - 11 Juni, 2021 (09:00 - 14:00) BAPPEDA Kab. Bandung

Post Berita Polling Data dan Informasi Acara Grup Galeri

Pilih acara terbaru dari luar Bappeda

Terbitkan

Class aptent taciti sociosqu ad litora torquent per conubia euismod lorem tincidunt

Berbagai mutasi virus corona penyebab Covid-19 sudah masuk ke Indonesia. Meski virus corona terus bermutasi, masker wajah adalah perlindungan terbaik untuk mencegah Covid-19. Namun, masker wajah yang seperti apa yang efektif untuk mencegah serangan virus corona penyebab Covid-19? Sebagai salah satu alat pelindung diri yang utama dari ancaman infeksi Covid-19, masker wajah memiliki beberapa varian yang berbeda-beda. Beberapa jenis masker lebih efektif menghalau droplet saat kita batuk, bersin, atau berbicara ketimbang yang lain.

4 jam yang lalu 31 Mei - 11 Juni, 2021 Dinas Perindustrian dan Perdagangan Kab.Bandung 09:00 - 14:00

Calendar: Juni 2021

Class aptent taciti sociosqu ad litora torquent condimentum a vehicula per conubia nostra. 31 Mei - 11 Juni, 2021 (09:00 - 14:00) BAPPEDA Kab. Bandung

Class aptent taciti sociosqu ad litora torquent condimentum a vehicula per conubia nostra. 31 Mei - 11 Juni, 2021 (09:00 - 14:00) BAPPEDA Kab. Bandung

Class aptent taciti sociosqu ad litora torquent condimentum a vehicula per conubia nostra. 31 Mei - 11 Juni, 2021 (09:00 - 14:00) BAPPEDA Kab. Bandung

Pilih acara baru

Post Berita Polling Data dan Informasi Acara Grup Galeri

Pilih acara terbaru dari luar Bappeda

Class aptent taciti sociosqu ad litora torquent condimentum a vehicula per conubia nostra. 31 Mei - 11 Juni, 2021 Dinas Perindustrian dan Perdagangan Kab.Bandung 09:00 - 14:00 Terbitkan

Class aptent taciti sociosqu ad litora torquent condimentum a vehicula per conubia nostra. 31 Mei - 11 Juni, 2021 Dinas Perindustrian dan Perdagangan Kab.Bandung 09:00 - 14:00 Terbitkan

Class aptent taciti sociosqu ad litora torquent condimentum a vehicula per conubia nostra. 31 Mei - 11 Juni, 2021 Dinas Perindustrian dan Perdagangan Kab.Bandung 09:00 - 14:00 Terbitkan

Class aptent taciti sociosqu ad litora torquent condimentum a vehicula per conubia nostra. 31 Mei - 11 Juni, 2021 Dinas Perindustrian dan Perdagangan Kab.Bandung 09:00 - 14:00 Terbitkan

Calendar: Juni 2021

Class aptent taciti sociosqu ad litora torquent condimentum a vehicula per conubia nostra. 31 Mei - 11 Juni, 2021 (09:00 - 14:00) BAPPEDA Kab. Bandung

Class aptent taciti sociosqu ad litora torquent condimentum a vehicula per conubia nostra. 31 Mei - 11 Juni, 2021 (09:00 - 14:00) BAPPEDA Kab. Bandung

Class aptent taciti sociosqu ad litora torquent condimentum a vehicula per conubia nostra. 31 Mei - 11 Juni, 2021 (09:00 - 14:00) BAPPEDA Kab. Bandung

Post Berita Polling Data dan Informasi **Acara** Grup Galeri

Pilih acara terbaru dari luar Bappeda

Terbitkan

Class aptent taciti sociosqu ad litora torquent per conubia euismod lorem tincidunt

Berbagai mutasi virus corona penyebab Covid-19 sudah masuk ke Indonesia. Meski virus corona terus bermutasi, masker wajah adalah perlindungan terbaik untuk mencegah Covid-19. Namun, masker wajah yang seperti apa yang efektif untuk mencegah serangan virus corona penyebab Covid-19? Sebagai salah satu alat pelindung diri yang utama dari ancaman infeksi Covid-19, masker wajah memiliki beberapa varian yang berbeda-beda. Beberapa jenis masker lebih efektif menghalau droplet saat kita batuk, bersin, atau berbicara ketimbang yang lain.

4 jam yang lalu 31 Mei - 11 Juni, 2021 Dinas Perindustrian dan Perdagangan Kab. Bandung 09:00 - 14:00

Calendar: Juni 2021

Class aptent taciti sociosqu ad litora torquent condimentum a vehicula per conubia nostra. 31 Mei - 11 Juni, 2021 (09:00 - 14:00) BAPPEDA Kab. Bandung

Class aptent taciti sociosqu ad litora torquent condimentum a vehicula per conubia nostra. 31 Mei - 11 Juni, 2021 (09:00 - 14:00) BAPPEDA Kab. Bandung

Class aptent taciti sociosqu ad litora torquent condimentum a vehicula per conubia nostra. 31 Mei - 11 Juni, 2021 (09:00 - 14:00) BAPPEDA Kab. Bandung

Menyukai
acara

Post Berita Polling Data dan Informasi **Acara** Grup Galeri

Ikuti keseruan acara kami

Buat Acara Baru

Class aptent taciti sociosqu ad litora torquent condimentum a vehicula per conubia nostra. 31 Mei - 11 Juni, 2021 BAPPEDA Kab. Bandung 09:00 - 14:00 4 jam yang lalu

Class aptent taciti sociosqu ad litora torquent condimentum a vehicula per conubia nostra. 31 Mei - 11 Juni, 2021 BAPPEDA Kab. Bandung 09:00 - 14:00 4 jam yang lalu

Class aptent taciti sociosqu ad litora torquent condimentum a vehicula per conubia nostra. 31 Mei - 11 Juni, 2021 BAPPEDA Kab. Bandung 09:00 - 14:00 4 jam yang lalu

Class aptent taciti sociosqu ad litora torquent condimentum a vehicula per conubia nostra. 31 Mei - 11 Juni, 2021 BAPPEDA Kab. Bandung 09:00 - 14:00 4 jam yang lalu

Class aptent taciti sociosqu ad litora torquent condimentum a vehicula per conubia nostra. 31 Mei - 11 Juni, 2021 BAPPEDA Kab. Bandung 09:00 - 14:00 4 jam yang lalu

Calendar: Juni 2021

Class aptent taciti sociosqu ad litora torquent condimentum a vehicula per conubia nostra. 31 Mei - 11 Juni, 2021 (09:00 - 14:00) BAPPEDA Kab. Bandung

Class aptent taciti sociosqu ad litora torquent condimentum a vehicula per conubia nostra. 31 Mei - 11 Juni, 2021 (09:00 - 14:00) BAPPEDA Kab. Bandung

Class aptent taciti sociosqu ad litora torquent condimentum a vehicula per conubia nostra. 31 Mei - 11 Juni, 2021 (09:00 - 14:00) BAPPEDA Kab. Bandung

Post

Berita

Polling

Data dan Informasi

Acara

Grup

Galeri

Cari

Admin Pasien

Acara

Ikuti keseruan acara kami

Class aptent taciti sociosqu ad litora torquent per conubia euismod lorem tincidunt

Berbagai mutasi virus corona penyebab Covid-19 sudah masuk ke Indonesia. Meski virus corona terus bermutasi, masker wajah adalah perlindungan terbaik untuk mencegah Covid-19. Namun, masker wajah yang seperti apa yang efektif untuk mencegah serangan virus corona penyebab Covid-19? Sebagai salah satu alat pelindung diri yang utama dari ancaman infeksi Covid-19, masker wajah memiliki beberapa varian yang berbeda-beda. Beberapa jenis masker lebih efektif menghalau droplet saat kita batuk, bersin, atau berbicara ketimbang yang lain.

4 jam yang lalu 31 Mei - 11 Juni, 2021 BAPPEDA Kab. Bandung 09:00 - 14:00

Pertanian dan Peternakan : Diskusi dengan Mahasiswa S2 ITB tentang Logistik pangan

Kondisi ketersediaan pangan pokok secara nasional terpantau aman dan terkendali di tengah pandemi Covid-19 dan menjelang Idulfitri. Namun demikian, kondisi ketersediaan pangan di tiap provinsi tidak sama, dalam hal ini ada daerah yang surplus dan defisit. Untuk itu, mengembangkan sistem logistik pangan sangat penting guna menjamin kelancaran distribusi pangan yang terjangkau dan merata ke seluruh wilayah Indonesia

Isep : Kita perlu memikirkan sistem logistik pangan tidak hanya di masa covid tetapi juga pasca covid, kita punya strategi pengembangan sistem logistik nasional

Kania : sistem logistik pangan nasional yang kuat harus bertumpu pada empat strategi, yaitu peningkatan produksi, perbaikan sistem distribusi, pengembangan kelembagaan, dan mendorong konsumsi pangan lokal

Anggia : sistem logistik pangan nasional yang kuat harus bertumpu pada empat strategi, yaitu peningkatan produksi, perbaikan sistem distribusi, pengembangan kelembagaan, dan mendorong konsumsi pangan lokal

Juni 2021

Senin Selasa Rabu Kamis Jumat Sabtu Minggu

	1	2	3	4	5	
6	7	8	9	10	11	12
13	14	15	16	17	18	19
20	21	22	23	24	25	26
27	28	29	30	31		

Class aptent taciti sociosqu ad litora torquent condimentum a vehicula per conubia nostra.

31 Mei - 11 Juni, 2021 (09:00 - 14:00)

BAPPEDA Kab. Bandung

Class aptent taciti sociosqu ad litora torquent condimentum a vehicula per conubia nostra.

31 Mei - 11 Juni, 2021 (09:00 - 14:00)

BAPPEDA Kab. Bandung

Class aptent taciti sociosqu ad litora torquent condimentum a vehicula per conubia nostra.

31 Mei - 11 Juni, 2021 (09:00 - 14:00)

BAPPEDA Kab. Bandung

Bidang Sumber Daya Alam & Investasi BAPPEDA Kab. Bandung

Post Berita Polling Data dan Informasi Acara Grup Galeri

Acara
Ikuti keseruan acara kami

Class aptent taciti sociosqu ad litora torquent per conubia euismod lorem tincidunt

Berbagai mutasi virus corona penyebab Covid-19 sudah masuk ke Indonesia. Meski virus corona terus bermutasi, masker wajah adalah perlindungan terbaik untuk mencegah Covid-19. Namun, masker wajah yang seperti apa yang efektif untuk mencegah serangan virus corona penyebab Covid-19? Sebagai salah satu alat pelindung diri yang utama dari ancaman infeksi Covid-19, masker wajah memiliki beberapa varian yang berbeda-beda. Beberapa jenis masker lebih efektif menghalau droplet saat kita batuk, bersin, atau berbicara ketimbang yang lain.

4 jam yang lalu | 31 Mei - 11 Juni, 2021 | BAPPEDA Kab. Bandung | 09:00 - 14:00

Pertanian dan Peternakan : Diskusi dengan Mahasiswa S2 ITB tentang Logistik pangan
Kondisi ketersediaan pangan pokok secara nasional terpantau aman dan terkendali di tengah pandemi Covid-19 dan menjelang Idulfitri. Namun demikian, kondisi ketersediaan pangan di tiap provinsi tidak sama, dalam hal ini ada daerah yang surplus dan defisit. Untuk itu, mengembangkan sistem logistik pangan sangat penting guna menjamin kelancaran distribusi pangan yang terjangkau dan merata ke seluruh wilayah Indonesia

Isep : Kita perlu memikirkan sistem logistik pangan tidak hanya di masa covid tetapi juga pasca covid, kita punya strategi pengembangan sistem logistik nasional

Kania : sistem logistik pangan nasional yang kuat harus bertumpu pada empat strategi, yaitu peningkatan produksi, perbaikan sistem distribusi, pengembangan kelembagaan, dan mendorong konsumsi pangan lokal

Anggia : sistem logistik pangan nasional yang kuat harus bertumpu pada empat strategi, yaitu peningkatan produksi, perbaikan sistem distribusi, pengembangan kelembagaan, dan mendorong konsumsi pangan lokal

Juni 2021

Senin	Selasa	Rabu	Kamis	Jum'at	Sabtu	Minggu
	1	2	3	4	5	
6	7	8	9	10	11	12
13	14	15	16	17	18	19
20	21	22	23	24	25	26
27	28	29	30	31		

Class aptent taciti sociosqu ad litora torquent condimentum a vehicula per conubia nostra.
31 Mei - 11 Juni, 2021 (09:00 - 14:00)
BAPPEDA Kab. Bandung

Class aptent taciti sociosqu ad litora torquent condimentum a vehicula per conubia nostra.
31 Mei - 11 Juni, 2021 (09:00 - 14:00)
BAPPEDA Kab. Bandung

Class aptent taciti sociosqu ad litora torquent condimentum a vehicula per conubia nostra.
31 Mei - 11 Juni, 2021 (09:00 - 14:00)
BAPPEDA Kab. Bandung

Post Berita Polling Data dan Informasi **Acara** Grup Galeri

Acara

Ikuti keseruan acara kami

Buat Acara Baru

Class aptent tacit sociosqu ad litora torquent condimentum a vehicula per conubia nostra.
31 Mei - 11 Juni, 2021
BAPPEDA Kab. Bandung
09:00 - 14:00

Class aptent tacit sociosqu ad litora torquent condimentum a vehicula per conubia nostra.
31 Mei - 11 Juni, 2021
BAPPEDA Kab. Bandung
09:00 - 14:00

Class aptent tacit sociosqu ad litora torquent condimentum a vehicula per conubia nostra.
31 Mei - 11 Juni, 2021
BAPPEDA Kab. Bandung
09:00 - 14:00

Class aptent tacit sociosqu ad litora torquent condimentum a vehicula per conubia nostra.
31 Mei - 11 Juni, 2021
BAPPEDA Kab. Bandung
09:00 - 14:00

Class aptent tacit sociosqu ad litora torquent condimentum a vehicula per conubia nostra.
31 Mei - 11 Juni, 2021
BAPPEDA Kab. Bandung
09:00 - 14:00

Class aptent tacit sociosqu ad litora torquent condimentum a vehicula per conubia nostra.
31 Mei - 11 Juni, 2021 (09:00 - 14:00)
BAPPEDA Kab. Bandung

Class aptent tacit sociosqu ad litora torquent condimentum a vehicula per conubia nostra.
31 Mei - 11 Juni, 2021 (09:00 - 14:00)
BAPPEDA Kab. Bandung

Class aptent tacit sociosqu ad litora torquent condimentum a vehicula per conubia nostra.
31 Mei - 11 Juni, 2021 (09:00 - 14:00)
BAPPEDA Kab. Bandung

Senin	Selasa	Rabu	Kamis	Jumat	Sabtu	Minggu
		1	2	3	4	5
6	7	8	9	10	11	12
13	14	15	16	17	18	19
20	21	22	23	24	25	26
27	28	29	30	31		

Bidang Sumber Daya Alam & Investasi BAPPEDA Kab. Bandung

Post

Berita

Polling

Data dan Informasi

Acara

Grup

Galeri

Cari

Admin Pasien

Acara

Ikuti keseruan acara kami

Class aptent taciti sociosqu ad litora torquent per conubia euismod lorem tincidunt

Berbagai mutasi virus corona penyebab Covid-19 sudah masuk ke Indonesia. Meski virus corona terus bermutasi, masker wajah adalah perlindungan terbaik untuk mencegah Covid-19. Namun, masker wajah yang seperti apa yang efektif untuk mencegah serangan virus corona penyebab Covid-19? Sebagai salah satu alat pelindung diri yang utama dari ancaman infeksi Covid-19, masker wajah memiliki beberapa varian yang berbeda-beda. Beberapa jenis masker lebih efektif menghalau droplet saat kita batuk, bersin, atau berbicara ketimbang yang lain.

4 jam yang lalu 31 Mei - 11 Juni, 2021 BAPPEDA Kab. Bandung 09:00 - 14:00

Pertanian dan Peternakan : Diskusi dengan Mahasiswa S2 ITB tentang Logistik pangan
Kondisi ketersediaan pangan pokok secara nasional terpantau aman dan terkendali di tengah pandemi Covid-19 dan menjelang Idulfitri. Namun demikian, kondisi ketersediaan pangan di tiap provinsi tidak sama, dalam hal ini ada daerah yang surplus dan defisit. Untuk itu, mengembangkan sistem logistik pangan sangat penting guna menjamin kelancaran distribusi pangan yang terjangkau dan merata ke seluruh wilayah Indonesia

Isep : Kita perlu memikirkan sistem logistik pangan tidak hanya di masa covid tetapi juga pasca covid, kita punya strategi pengembangan sistem logistik nasional

Kania : sistem logistik pangan nasional yang kuat harus bertumpu pada empat strategi, yaitu peningkatan produksi, perbaikan sistem distribusi, pengembangan kelembagaan, dan mendorong konsumsi pangan lokal

Anggia : sistem logistik pangan nasional yang kuat harus bertumpu pada empat strategi, yaitu peningkatan produksi, perbaikan sistem distribusi, pengembangan kelembagaan, dan mendorong konsumsi pangan lokal

Juni 2021						
Senin	Selasa	Rabu	Kamis	Jum'at	Sabtu	Minggu
			1	2	3	4 5
6	7	8	9	10	11	12
13	14	15	16	17	18	19
20	21	22	23	24	25	26
27	28	29	30	31		

- Class aptent taciti sociosqu ad litora torquent condimentum a vehicula per conubia nostra.
31 Mei - 11 Juni, 2021 (09:00 - 14:00)
BAPPEDA Kab. Bandung
- Class aptent taciti sociosqu ad litora torquent condimentum a vehicula per conubia nostra.
31 Mei - 11 Juni, 2021 (09:00 - 14:00)
BAPPEDA Kab. Bandung
- Class aptent taciti sociosqu ad litora torquent condimentum a vehicula per conubia nostra.
31 Mei - 11 Juni, 2021 (09:00 - 14:00)
BAPPEDA Kab. Bandung

Bidang Sumber Daya Alam & Investasi BAPPEDA Kab. Bandung

Komentar
acara

Post Berita Polling Data dan Informasi Acara Grup Galeri

Acara
Ikuti keseruan acara kami

Jun 2021

Senin	Selasa	Rabu	Kamis	Jum'at	Sabtu	Minggu
	1	2	3	4	5	
6	7	8	9	10	11	12
13	14	15	16	17	18	19
20	21	22	23	24	25	26
27	28	29	30	31		

Class aptent taciti sociosqu ad litora torquent condimentum a vehicula per conubia nostra.
31 Mei - 11 Juni, 2021 (09:00 - 14:00)
BAPPEDA Kab. Bandung

Class aptent taciti sociosqu ad litora torquent condimentum a vehicula per conubia nostra.
31 Mei - 11 Juni, 2021 (09:00 - 14:00)
BAPPEDA Kab. Bandung

Class aptent taciti sociosqu ad litora torquent condimentum a vehicula per conubia nostra.
31 Mei - 11 Juni, 2021 (09:00 - 14:00)
BAPPEDA Kab. Bandung

4 jam yang lalu 31 Mei - 11 Juni, 2021 BAPPEDA Kab. Bandung 09:00 - 14:00

Pertanian dan Peternakan : Diskusi dengan Mahasiswa S2 ITB tentang Logistik pangan
Kondisi ketersediaan pangan pokok secara nasional terpantau aman dan terkendali di tengah pandemi Covid-19 dan menjelang Idulfitri. Namun demikian, kondisi ketersediaan pangan di tiap provinsi tidak sama, dalam hal ini ada daerah yang surplus dan defisit. Untuk itu, mengembangkan sistem logistik pangan sangat penting guna menjamin kelancaran distribusi pangan yang terjangkau dan merata ke seluruh wilayah Indonesia

Isep : Kita perlu memikirkan sistem logistik pangan tidak hanya di masa covid tetapi juga pasca covid, kita punya strategi pengembangan sistem logistik nasional

Kania : sistem logistik pangan nasional yang kuat harus bertumpu pada empat strategi, yaitu peningkatan produksi, perbaikan sistem distribusi, pengembangan kelembagaan, dan mendorong konsumsi pangan lokal

Anggia : sistem logistik pangan nasional yang kuat harus bertumpu pada empat strategi, yaitu peningkatan produksi, perbaikan sistem distribusi, pengembangan kelembagaan, dan mendorong konsumsi pangan lokal

Bidang Sumber Daya Alam & Investasi BAPPEDA Kab. Bandung

Admin Pasien

[Post](#)
[Berita](#)
[Polling](#)
[Data dan Informasi](#)
[Acara](#)
[Grup](#)
[Galeri](#)

Acara
Ikuti keseruan acara kami

Class aptent taciti sociosqu ad litora torquent per conubia euismod lorem tincidunt

Berbagai mutasi virus corona penyebab Covid-19 sudah masuk ke Indonesia. Meski virus corona terus bermutasi, masker wajah adalah perlindungan terbaik untuk mencegah Covid-19. Namun, masker wajah yang seperti apa yang efektif untuk mencegah serangan virus corona penyebab Covid-19? Sebagai salah satu alat pelindung diri yang utama dari ancaman infeksi Covid-19, masker wajah memiliki beberapa varian yang berbeda-beda. Beberapa jenis masker lebih efektif menghalau droplet batuk, bersin, atau berbicara ketimbang yang lain.

Hapus
Ubah

4 jam yang lalu
31 Mei - 11 Juni, 2021
BAPPEDA Kab. Bandung
09:00 - 14:00

Pertanian dan Peternakan : Diskusi dengan Mahasiswa S2 ITB tentang Logistik pangan
Kondisi ketersediaan pangan pokok secara nasional terpantau aman dan terkendali di tengah pandemi Covid-19 dan menjelang Idulfitri. Namun demikian, kondisi ketersediaan pangan di tiap provinsi tidak sama, dalam hal ini ada daerah yang surplus dan defisit. Untuk itu, mengembangkan sistem logistik pangan sangat penting guna menjamin kelancaran distribusi pangan yang terjangkau dan merata ke seluruh wilayah Indonesia

Isep : Kita perlu memikirkan sistem logistik pangan tidak hanya di masa covid tetapi juga pasca covid, kita punya strategi pengembangan sistem logistik nasional

Kania : sistem logistik pangan nasional yang kuat harus bertumpu pada empat strategi, yaitu peningkatan produksi, perbaikan sistem distribusi, pengembangan kelembagaan, dan mendorong konsumsi pangan lokal

Anggia : sistem logistik pangan nasional yang kuat harus bertumpu pada empat strategi, yaitu peningkatan produksi, perbaikan sistem distribusi, pengembangan kelembagaan, dan mendorong konsumsi pangan lokal

Admin Pasien

[Post](#)
[Berita](#)
[Polling](#)
[Data dan Informasi](#)
[Acara](#)
[Grup](#)
[Galeri](#)

Edit Acara

Informasi Acara

Class aptent taciti sociosqu ad litora torquent per conubia euismod lorem tincidunt

31 Mei - 11 Juni, 2021

09:00 14:00

BAPPEDA Kab. Bandung

Berbagai mutasi virus corona penyebab Covid-19 sudah masuk ke Indonesia. Meski virus corona terus bermutasi, masker wajah adalah perlindungan terbaik untuk mencegah Covid-19. Namun, masker wajah yang seperti apa yang efektif untuk mencegah serangan virus corona penyebab Covid-19? Sebagai salah satu alat pelindung diri yang utama dari ancaman infeksi Covid-19, masker wajah memiliki beberapa varian yang berbeda-beda. Beberapa jenis masker lebih efektif menghalau droplet saat kita batuk, bersin, atau berbicara ketimbang yang lain.

Batal
Selesai

Juni 2021

Senin	Selasa	Rabu	Kamis	Jum'at	Sabtu	Minggu
	1	2	3	4	5	
6	7	8	9	10	11	12
13	14	15	16	17	18	19
20	21	22	23	24	25	26
27	28	29	30	31		

Class aptent taciti sociosqu ad litora torquent condimentum a vehicula per conubia nostra.

31 Mei - 11 Juni, 2021 (09:00 - 14:00)

BAPPEDA Kab. Bandung

Class aptent taciti sociosqu ad litora torquent condimentum a vehicula per conubia nostra.

31 Mei - 11 Juni, 2021 (09:00 - 14:00)

BAPPEDA Kab. Bandung

Class aptent taciti sociosqu ad litora torquent condimentum a vehicula per conubia nostra.

31 Mei - 11 Juni, 2021 (09:00 - 14:00)

BAPPEDA Kab. Bandung

Post Berita Polling Data dan Informasi **Acara** Grup Galeri

Acara
Ikuti keseruan acara kami

Class aptent taciti sociosqu ad litora torquent per conubia euismod lorem tincidunt

Berbagai mutasi virus corona penyebab Covid-19 sudah masuk ke Indonesia. Meski virus corona terus bermutasi, masker wajah adalah perlindungan terbaik untuk mencegah Covid-19. Namun, masker wajah yang seperti apa yang efektif untuk mencegah serangan virus corona penyebab Covid-19? Sebagai salah satu alat pelindung diri yang utama dari ancaman infeksi Covid-19, masker wajah memiliki beberapa varian yang berbeda-beda. Beberapa jenis masker lebih efektif menghalau droplet batuk, bersin, atau berbicara ketimbang yang lain.

4 jam yang lalu 31 Mei - 11 Juni, 2021 BAPPEDA Kab. Bandung 09:00 - 14:00

Pertanian dan Peternakan : Diskusi dengan Mahasiswa S2 ITB tentang Logistik pangan
Kondisi ketersediaan pangan pokok secara nasional terpantau aman dan terkendali di tengah pandemi Covid-19 dan menjelang Idulfitri. Namun demikian, kondisi ketersediaan pangan di tiap provinsi tidak sama, dalam hal ini ada daerah yang surplus dan defisit. Untuk itu, mengembangkan sistem logistik pangan sangat penting guna menjamin kelancaran distribusi pangan yang terjangkau dan merata ke seluruh wilayah Indonesia

Isep : Kita perlu memikirkan sistem logistik pangan tidak hanya di masa covid tetapi juga pasca covid, kita punya strategi pengembangan sistem logistik nasional

Kania : sistem logistik pangan nasional yang kuat harus bertumpu pada empat strategi, yaitu peningkatan produksi, perbaikan sistem distribusi, pengembangan kelembagaan, dan mendorong konsumsi pangan lokal

Anggia : sistem logistik pangan nasional yang kuat harus bertumpu pada empat strategi, yaitu peningkatan produksi, perbaikan sistem distribusi, pengembangan kelembagaan, dan mendorong konsumsi pangan lokal

Calendar: Juni 2021
Senin Selasa Rabu Kamis Jumat Sabtu Minggu
1 2 3 4 5
6 7 8 9 10 11 12
13 14 15 16 17 18 19
20 21 22 23 24 25 26
27 28 29 30 31

Class aptent taciti sociosqu ad litora torquent condimentum a vehicula per conubia nostra.
31 Mei - 11 Juni, 2021 (09:00 - 14:00)
BAPPEDA Kab. Bandung

Class aptent taciti sociosqu ad litora torquent condimentum a vehicula per conubia nostra.
31 Mei - 11 Juni, 2021 (09:00 - 14:00)
BAPPEDA Kab. Bandung

Class aptent taciti sociosqu ad litora torquent condimentum a vehicula per conubia nostra.
31 Mei - 11 Juni, 2021 (09:00 - 14:00)
BAPPEDA Kab. Bandung

Bidang Sumber Daya Alam & Investasi BAPPEDA Kab. Bandung

Post

Berita

Polling

Data dan Informasi

Acara

Grup

Galeri

Cari

Admin Pengguna

Hapus Acara

Apakah anda yakin menghapus acara ini?

Batal

Hapus

Class aptent taciti sociosqu ad litora torquent per conubia euismod lorem tincidunt

Berbagai mutasi virus corona penyebab Covid-19 sudah masuk ke Indonesia. Meski virus corona terus bermutasi, masker wajah adalah perlindungan terbaik untuk mencegah Covid-19. Namun, masker wajah yang seperti apa yang efektif untuk mencegah serangan virus corona penyebab Covid-19? Sebagai salah satu alat pelindung diri yang utama dari ancaman infeksi Covid-19, masker wajah memiliki beberapa varian yang berbeda-beda. Beberapa jenis masker lebih efektif menghalau droplet saat kita batuk, bersin, atau berbicara ketimbang yang lain.

4 jam yang lalu 31 Mei - 11 Juni, 2021 BAPPEDA Kab. Bandung 09:00 - 14:00

Pertanian dan Peternakan : Diskusi dengan Mahasiswa S2 ITB tentang Logistik pangan
Kondisi ketersediaan pangan pokok secara nasional terpantau aman dan terkendali di tengah pandemi Covid-19 dan menjelang Idulfitri. Namun demikian, kondisi ketersediaan pangan di tiap provinsi tidak sama, dalam hal ini ada daerah yang surplus dan defisit. Untuk itu, mengembangkan sistem logistik pangan sangat penting guna menjamin kelancaran distribusi pangan yang terjangkau dan merata ke seluruh wilayah Indonesia

Isep : Kita perlu memikirkan sistem logistik pangan tidak hanya di masa covid tetapi juga pasca covid, kita punya strategi pengembangan sistem logistik nasional

Kania : sistem logistik pangan nasional yang kuat harus bertumpu pada empat strategi, yaitu peningkatan produksi, perbaikan sistem distribusi, pengembangan kelembagaan, dan mendorong konsumsi pangan lokal

Anggia : sistem logistik pangan nasional yang kuat harus bertumpu pada empat strategi, yaitu peningkatan produksi, perbaikan sistem distribusi, pengembangan kelembagaan, dan mendorong konsumsi pangan lokal

< Juni 2021 >

Senin Selasa Rabu Kamis Jumat Sabtu Minggu

	1	2	3	4	5	
6	7	8	9	10	11	12
13	14	15	16	17	18	19
20	21	22	23	24	25	26
27	28	29	30	31		

Class aptent taciti sociosqu ad litora torquent condimentum a vehicula per conubia nostra.

31 Mei - 11 Juni, 2021 (09:00 - 14:00)

BAPPEDA Kab. Bandung

Class aptent taciti sociosqu ad litora torquent condimentum a vehicula per conubia nostra.

31 Mei - 11 Juni, 2021 (09:00 - 14:00)

BAPPEDA Kab. Bandung

Class aptent taciti sociosqu ad litora torquent condimentum a vehicula per conubia nostra.

31 Mei - 11 Juni, 2021 (09:00 - 14:00)

BAPPEDA Kab. Bandung

Bidang Sumber Daya Alam & Investasi BAPPEDA Kab. Bandung

Hapus komentar acara

Class aptent taciti sociosqu ad litora torquent per conubia euismod lorem tincidunt

Berbagai mutasi virus corona penyebab Covid-19 sudah masuk ke Indonesia. Meski virus corona terus bermutasi, masker wajah adalah perlindungan terbaik untuk mencegah Covid-19. Namun, masker wajah yang seperti apa yang efektif untuk mencegah serangan virus corona penyebab Covid-19? Sebagai salah satu alat pelindung diri yang utama dari ancaman infeksi Covid-19, beberapa varian yang berbeda-beda. Beberapa jenis masker lebih efektif menghambat batuk, bersin, atau berbicara ketimbang yang lain.

4 jam yang lalu | 31 Mei - 11 Juni, 2021 | BAPPEDA Kab. Bandung | 09:00 - 14:00

Pertanian dan Peternakan : Diskusi dengan Mahasiswa S2 ITB tentang Logistik pangan
Kondisi ketersediaan pangan pokok secara nasional terpantau aman dan terkendali di tengah pandemi Covid-19 dan menjelang Idulfitri. Namun demikian, kondisi ketersediaan pangan di tiap provinsi tidak sama, dalam hal ini ada daerah yang surplus dan defisit. Untuk itu, mengembangkan sistem logistik pangan sangat penting guna menjamin kelancaran distribusi pangan yang terjangkau dan merata ke seluruh wilayah Indonesia

Isep : Kita perlu memikirkan sistem logistik pangan tidak hanya di masa covid tetapi juga pasca covid, kita punya strategi pengembangan sistem logistik nasional

Kania : sistem logistik pangan nasional yang kuat harus bertumpu pada empat strategi, yaitu peningkatan produksi, perbaikan sistem distribusi, pengembangan kelembagaan, dan mendorong konsumsi pangan lokal

Anggia : sistem logistik pangan nasional yang kuat harus bertumpu pada empat strategi, yaitu peningkatan produksi, perbaikan sistem distribusi, pengembangan kelembagaan, dan mendorong konsumsi pangan lokal

On the right side of the chat, there is a calendar for June 2021 and three event cards, each with the text "Class aptent taciti sociosqu ad litora torquent condimentum a vehicula per conubia nostra." and the date "31 Mei - 11 Juni, 2021 (09:00 - 14:00)" from "BAPPEDA Kab. Bandung".

Galeri

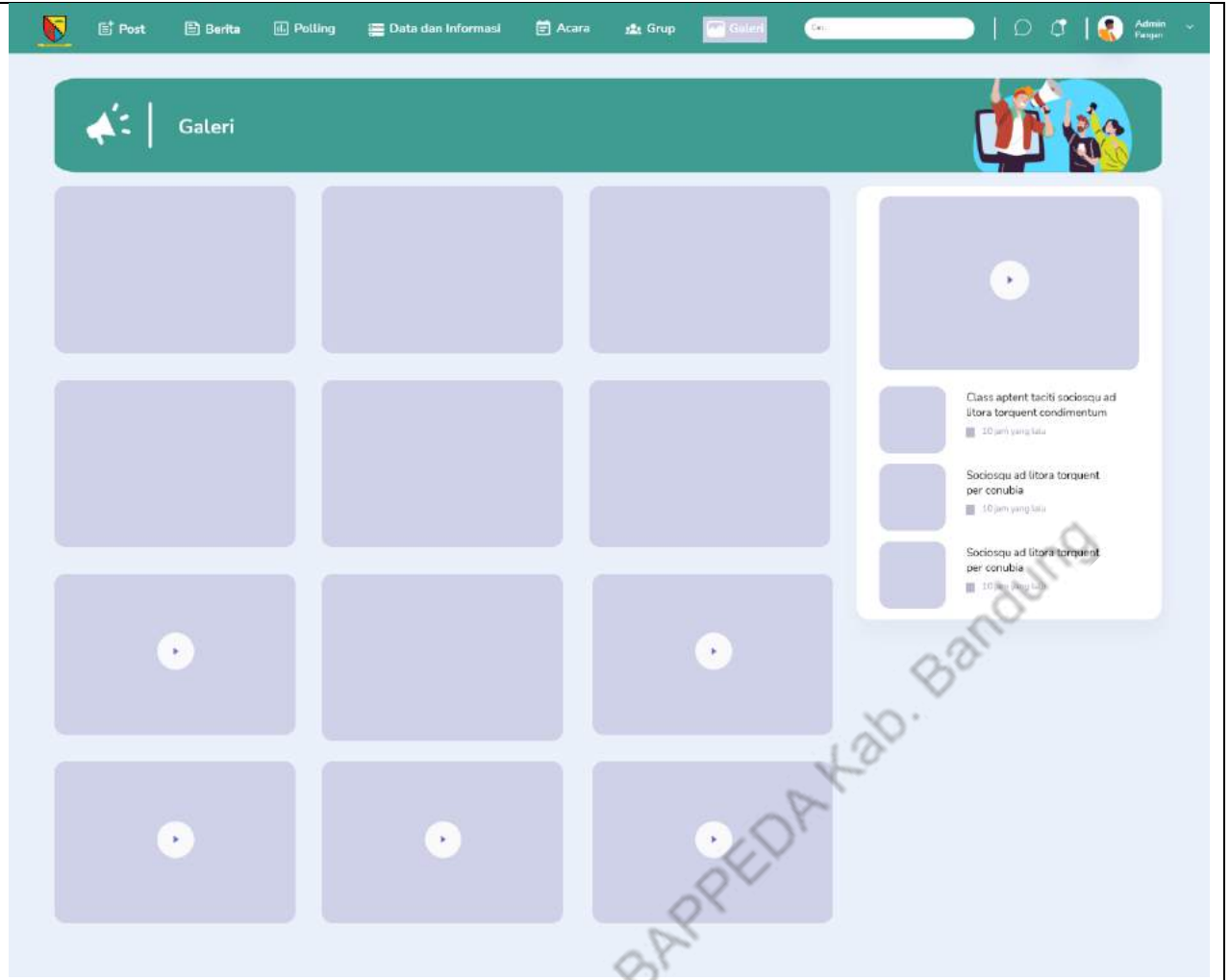

get data galeri
dari aplikasi
perangkat
daerah

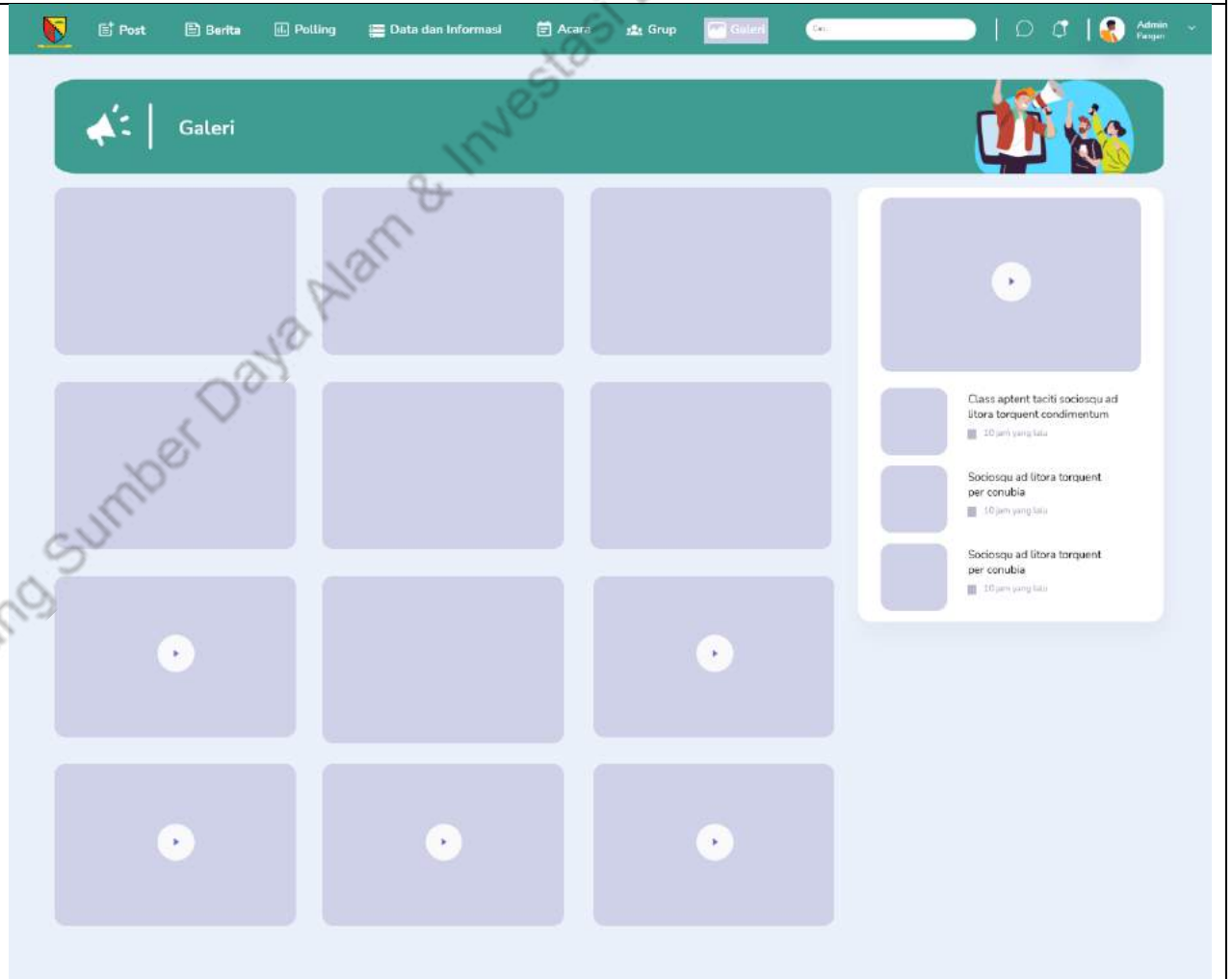

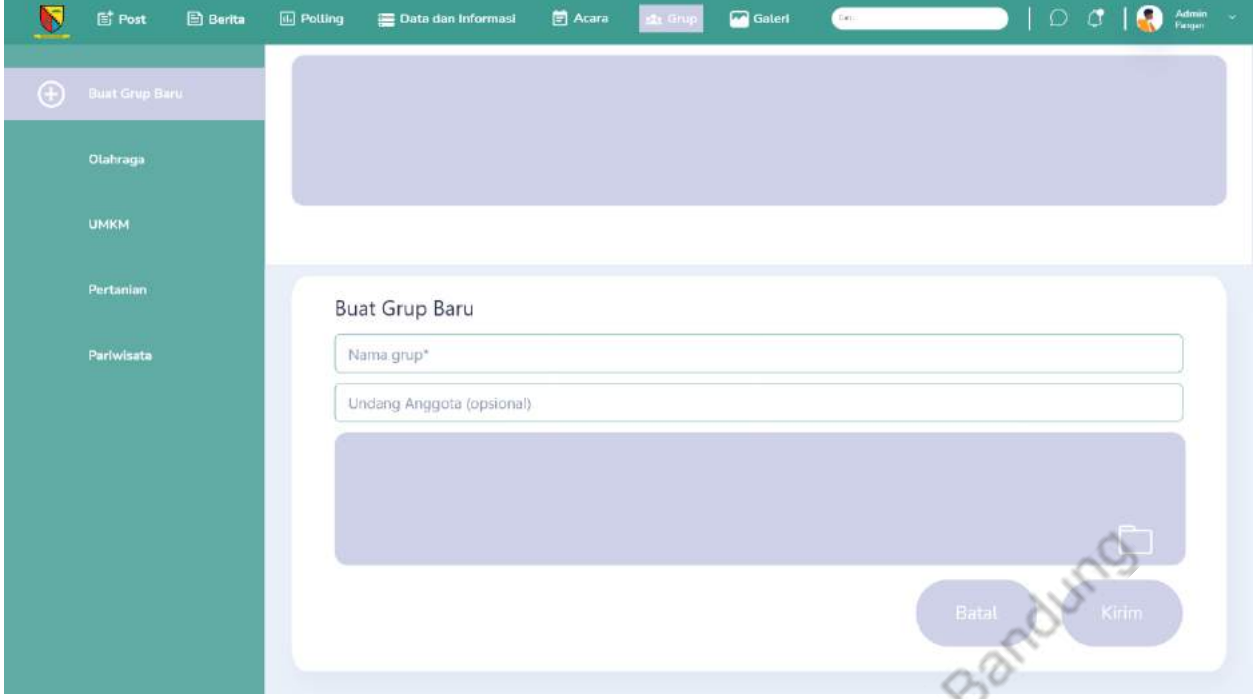
<p>Buat grup baru</p>	
<p>Gabung grup</p>	<p>-</p>

Bidang Sumber Daya Alam & Investasi BAPPEDA Kab. Bandung

Grup (input posting)

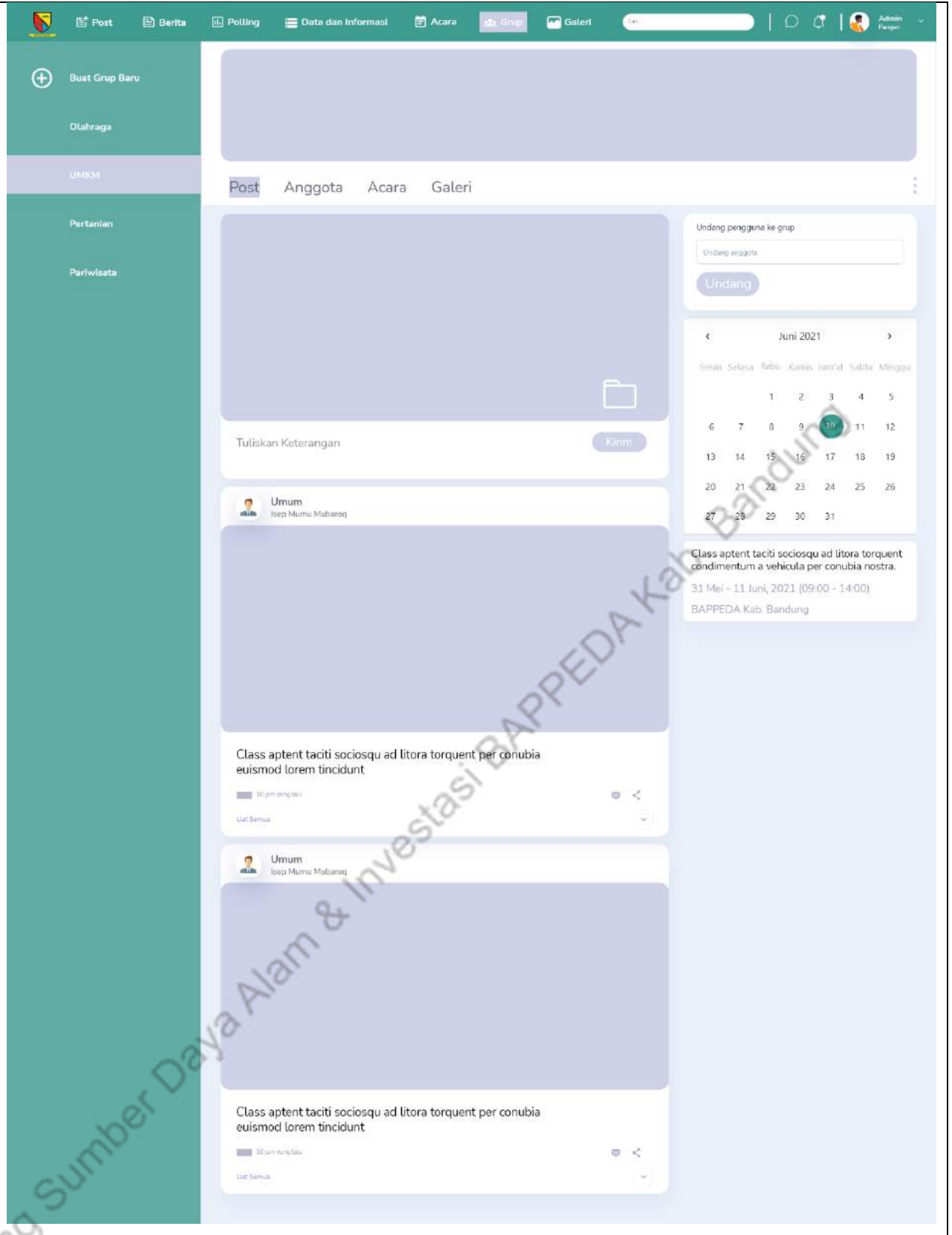

Grup (menyukai posting)

Bidang Sumber Daya Alam & Investasi BAPPEDA Kab. Bandung

Grup (*share* posting)

Bidang Sumber Daya Alam & Investasi BAPPEDA Kab. Bandung

Grup (detail posting)

Post Anggota Acara Galeri

Umum
Isep Murnu Mubaroq

Class aptent taciti sociosqu ad litora torquent per conubia euismod lorem tincidunt

4 pin anggota

Pangan : Diskusi dengan Mahasiswa S2 ITB tentang Logistik pangan
Kondisi ketersediaan pangan pokok secara nasional terpantau aman dan terkendali di tengah pandemi Covid-19 dan menjelang Idulfitri. Namun demikian, kondisi ketersediaan pangan di tiap provinsi tidak sama, dalam hal ini ada daerah yang surplus dan defisit. Untuk itu, mengembangkan sistem logistik pangan sangat penting guna menjamin kelancaran distribusi pangan yang terjangkau dan merata ke seluruh wilayah Indonesia

Isap : Kita perlu memikirkan sistem logistik pangan tidak hanya di masa covid tetapi juga pasca covid, kita punya strategi pengembangan sistem logistik nasional

Kania : sistem logistik pangan nasional yang kuat harus bertumpu pada empat strategi, yaitu peningkatan produksi, perbaikan sistem distribusi, pengembangan kelembagaan, dan mendorong konsumsi pangan lokal

Anggia : sistem logistik pangan nasional yang kuat harus bertumpu pada empat strategi, yaitu peningkatan produksi, perbaikan sistem distribusi, pengembangan kelembagaan, dan mendorong konsumsi pangan lokal

Silahkan Tambahkan Komentar anda

Undang pengguna ke grup

Undang anggota

Undang

Juni 2021

Senin	Selasa	Rabu	Kamis	Jum'at	Sabtu	Minggu
		1	2	3	4	5
6	7	8	9	10	11	12
13	14	15	16	17	18	19
20	21	22	23	24	25	26
27	28	29	30	31		

Class aptent taciti sociosqu ad litora torquent per conubia euismod lorem tincidunt.

31 Mei - 11 Juni, 2021 (09:00 - 14:00)

BAPPEDA Kab. Bandung

Grup
(komentar
posting)

Post Anggota Acara Galeri

Umum
Isep Murnu Mubaroq

Class aptent taciti sociosqu ad litora torquent per conubia euismod lorem tincidunt

4 pin pengantar

Pangan: Diskusi dengan Mahasiswa S2 ITB tentang Logistik pangan
Kondisi ketersediaan pangan pokok secara nasional terpantau aman dan terkendali di tengah pandemi Covid-19 dan menjelang Idulfitri. Namun demikian, kondisi ketersediaan pangan di tiap provinsi tidak sama, dalam hal ini ada daerah yang surplus dan defisit. Untuk itu, mengembangkan sistem logistik pangan sangat penting guna menjamin kelancaran distribusi pangan yang terjangkau dan merata ke seluruh wilayah Indonesia

Isep: Kita perlu memikirkan sistem logistik pangan tidak hanya di masa covid tetapi juga pasca covid, kita punya strategi pengembangan sistem logistik nasional

Kania: sistem logistik pangan nasional yang kuat harus bertumpu pada empat strategi, yaitu peningkatan produksi, perbaikan sistem distribusi, pengembangan kelembagaan, dan mendorong konsumsi pangan lokal

Anggia: sistem logistik pangan nasional yang kuat harus bertumpu pada empat strategi, yaitu peningkatan produksi, perbaikan sistem distribusi, pengembangan kelembagaan, dan mendorong konsumsi pangan lokal

Undang pengguna ke grup
Undang anggota
Undang

Juni 2021

Senin	Selasa	Rabu	Kamis	Jumat	Sabtu	Minggu
		1	2	3	4	5
6	7	8	9	10	11	12
13	14	15	16	17	18	19
20	21	22	23	24	25	26
27	28	29	30	31		

Class aptent taciti sociosqu ad litora torquent condimentum a vehicula per conubia nostra.
31 Mei - 11 Juni, 2021 (09:00 - 14:00)
BAPPEDA Kab. Bandung

Silahkan Tambahkan Komentar anda

Bidang Sumber Daya Alam & Investasi BAPPEDA Kab. Bandung

Grup (hapus posting)

Post Anggota Acara Galeri

Umum
Isep Murnu Mubaroq

Class aptent taciti sociosqu ad litora torquent per conubia euismod lorem tincidunt

4 jam yang lalu

Pangan: Diskusi dengan Mahasiswa S2 ITB tentang Logistik pangan
Kondisi ketersediaan pangan pokok secara nasional terpantau aman dan terkendali di tengah pandemi Covid-19 dan menjelang Idulfitri. Namun demikian, kondisi ketersediaan pangan di tiap provinsi tidak sama, dalam hal ini ada daerah yang surplus dan defisit. Untuk itu, mengembangkan sistem logistik pangan sangat penting guna menjamin kelancaran distribusi pangan yang terjangkau dan merata ke seluruh wilayah Indonesia

Isep: Kita perlu memikirkan sistem logistik pangan tidak hanya di masa covid tetapi juga pasca covid, kita punya strategi pengembangan sistem logistik nasional

Kania: sistem logistik pangan nasional yang kuat harus bertumpu pada empat strategi, yaitu peningkatan produksi, perbaikan sistem distribusi, pengembangan kelembagaan, dan mendorong konsumsi pangan lokal

Anggia: sistem logistik pangan nasional yang kuat harus bertumpu pada empat strategi, yaitu peningkatan produksi, perbaikan sistem distribusi, pengembangan kelembagaan, dan mendorong konsumsi pangan lokal

Silahkan Tambahkan Komentar anda

Undang pengguna ke grup
Undang anggota
Undang

Juni 2021

Senin	Selasa	Rabu	Kamis	Jum'at	Sabtu	Minggu
		1	2	3	4	5
6	7	8	9	10	11	12
13	14	15	16	17	18	19
20	21	22	23	24	25	26
27	28	29	30	31		

Class aptent taciti sociosqu ad litora torquent condimentum a vehicula per conubia nostra.
31 Mei - 11 Juni, 2021 (09:00 - 14:00)
BAPPEDA Kab. Bandung

Header: Post, Berita, Polling, Data dan Informasi, Acara, Grup, Galeri

Sidebar: Buat Grup Baru, Olahraga, UMKM, Pertanian, Pariwisata

Post: Umum (Isep Murnu Mubaroq)

Confirmation Dialog: Apakah anda yakin menghapus post ini? (Buttons: Batal, Hapus)

Post Content:

Pangan: Diskusi dengan Mahasiswa S2 ITB tentang Logistik pangan
Kondisi ketersediaan pangan pokok secara nasional terpantau aman dan terkendali di tengah pandemi Covid-19 dan menjelang Idulfitri. Namun demikian, kondisi ketersediaan pangan di tiap provinsi tidak sama, dalam hal ini ada daerah yang surplus dan defisit. Untuk itu, mengembangkan sistem logistik pangan sangat penting guna menjamin kelancaran distribusi pangan yang terjangkau dan merata ke seluruh wilayah Indonesia

Isep: Kita perlu memikirkan sistem logistik pangan tidak hanya di masa covid tetapi juga pasca covid, kita punya strategi pengembangan sistem logistik nasional

Kania: sistem logistik pangan nasional yang kuat harus bertumpu pada empat strategi, yaitu peningkatan produksi, perbaikan sistem distribusi, pengembangan kelembagaan, dan mendorong konsumsi pangan lokal

Anggia: sistem logistik pangan nasional yang kuat harus bertumpu pada empat strategi, yaitu peningkatan produksi, perbaikan sistem distribusi, pengembangan kelembagaan, dan mendorong konsumsi pangan lokal

Event: Class aptent taciti sociosqu ad litora torquent per conubia euismod lorem tincidunt
31 Mei - 11 Juni, 2021 (09:00 - 14:00)
BAPPEDA Kab. Bandung

Calendar: Juni 2021

Senin	Selasa	Rabu	Kamis	Jumat	Sabtu	Minggu
		1	2	3	4	5
6	7	8	9	10	11	12
13	14	15	16	17	18	19
20	21	22	23	24	25	26
27	28	29	30	31		

Footer: Silahkan Tambahkan Komentar anda

Grup (edit posting)

Post Anggota Acara Galeri

Umum
Isap Murni Mubaraq

Class aptent taciti sociosqu ad litora torquent per conubia euismod lorem tincidunt

4 jam yang lalu

Pangan: Diskusi dengan Mahasiswa S2 ITB tentang Logistik pangan
Kondisi ketersediaan pangan pokok secara nasional terpancung aman dan terkendali di tengah pandemi Covid-19 dan menjelang Idulfitri. Namun demikian, kondisi ketersediaan pangan di tiap provinsi tidak sama, dalam hal ini ada daerah yang surplus dan defisit. Untuk itu, mengembangkan sistem logistik pangan sangat penting guna menjamin kelancaran distribusi pangan yang terjangkau dan merata ke seluruh wilayah Indonesia

- Isap:** Kita perlu memikirkan sistem logistik pangan tidak hanya di masa covid tetapi juga pasca covid, kita punya strategi pengembangan sistem logistik nasional
- Kania:** sistem logistik pangan nasional yang kuat harus bertumpu pada empat strategi, yaitu peningkatan produksi, perbaikan sistem distribusi, pengembangan kelembagaan, dan mendorong konsumsi pangan lokal
- Anggia:** sistem logistik pangan nasional yang kuat harus bertumpu pada empat strategi, yaitu peningkatan produksi, perbaikan sistem distribusi, pengembangan kelembagaan, dan mendorong konsumsi pangan lokal

Silahkan Tambahkan Komentar anda

Undang pengguna ke grup
Undang anggota
Undang

Juni 2021

Senin	Selasa	Rabu	Kamis	Jum'at	Sabtu	Minggu
			1	2	3	4 5
6	7	8	9	10	11	12
13	14	15	16	17	18	19
20	21	22	23	24	25	26
27	28	29	30	31		

Class aptent taciti sociosqu ad litora torquent condimentum a vehicula per conubia nostra.
31 Mei - 11 Juni, 2021 (09:00 - 14:00)
BAPPEDA Kab. Bandung

Post Anggota Acara Galeri

Admin Pangan

Class aptent taciti sociosqu ad litora torquent per conubia euismod lorem tincidunt

Batal Selesai

Undang pengguna ke grup
Undang anggota
Undang

Juni 2021

Senin	Selasa	Rabu	Kamis	Jum'at	Sabtu	Minggu
			1	2	3	4 5
6	7	8	9	10	11	12
13	14	15	16	17	18	19
20	21	22	23	24	25	26
27	28	29	30	31		

Class aptent taciti sociosqu ad litora torquent condimentum a vehicula per conubia nostra.
31 Mei - 11 Juni, 2021 (09:00 - 14:00)
BAPPEDA Kab. Bandung

Grup (hapus komentar posting)

Anggota grup

Post Anggota Acara Galeri

Nama	Jumlah Post	Jumlah Komentar
Admin Pertanian dan Peternakan	12	22
Admin UKM dan Koperasi	12	22
Umum Isep Mumu Mubaroq	12	22
Umum Irvan Nur Efendi	12	22
Dunia Usaha Lailis Saadah	14	6
Komunitas Kania Asri Liary	0	2
Umum Anggia Martiana	0	5
Umum Ina Herlina Apriani	0	5
Umum Muhammad Yusuf	0	5
Umum Hari Nugroho	0	5
Umum Andi Waluyo	0	5
Khusus Muhammad Jarjis	0	5

Undang pengguna ke grup

Undang anggota

Undang

Juni 2021

Senin Selasa Rabu Kamis Jumat Sabtu Minggu

1 2 3 4 5
6 7 8 9 10 11 12
13 14 15 16 17 18 19
20 21 22 23 24 25 26
27 28 29 30 31

Class aptent tacit sociosqu ad litora torquent condimentum a vehicula per conubia nostra.
31 Mei - 11 Juni, 2021 (09:00 - 14:00)
BAPPEDA Kab. Bandung

Grup (input acara)

Post Anggota Acara Galeri

Informasi Acara

Nama acara*

Tanggal

Mula Selesai

Lokasi

Deskripsi acara.

Batal Kirim

Undang pengguna ke grup

Undang anggota

Undang

Juni 2021

Senin Selasa Rabu Kamis Jumat Sabtu Minggu

1 2 3 4 5
6 7 8 9 10 11 12
13 14 15 16 17 18 19
20 21 22 23 24 25 26
27 28 29 30 31

Class aptent tacit sociosqu ad litora torquent condimentum a vehicula per conubia nostra.
31 Mei - 11 Juni, 2021 (09:00 - 14:00)
BAPPEDA Kab. Bandung

Grup
(menyukai
acara)

Grup (share acara)

- Title: Class aptent taciti sociosqu ad litora torquent condimentum a vehicula per conubia nostra.
- Date: 31 Mei - 11 Juni, 2021
- Location: BAPPEDA Kab. Bandung
- Time: 09:00 - 14:00
- Share icons: WhatsApp, Facebook, Twitter
- Buttons: Undang, Like, Comment

The right sidebar features a calendar for June 2021 with the 10th highlighted. Below the calendar is a summary of the selected event: "Class aptent taciti sociosqu ad litora torquent condimentum a vehicula per conubia nostra. 31 Mei - 11 Juni, 2021 (09:00 - 14:00) BAPPEDA Kab. Bandung".

Pangan : Diskusi dengan Mahasiswa S2 ITB tentang Logistik pangan
Kondisi ketersediaan pangan pokok secara nasional terpapar aman dan terkendali di tengah pandemi Covid-19 dan menjelang Idulfitri. Namun demikian, kondisi ketersediaan pangan di tiap provinsi tidak sama, dalam hal ini ada daerah yang surplus dan defisit. Untuk itu, mengembangkan sistem logistik pangan sangat penting guna menjamin kelancaran distribusi pangan yang terjangkau dan merata ke seluruh wilayah Indonesia

Isap : Kita perlu memikirkan sistem logistik pangan tidak hanya di masa covid tetapi juga pasca covid, kita punya strategi pengembangan sistem logistik nasional

Kania : sistem logistik pangan nasional yang kuat harus bertumpu pada empat strategi, yaitu peningkatan produksi, perbaikan sistem distribusi, pengembangan kelembagaan, dan mendorong konsumsi pangan lokal

Anggia : sistem logistik pangan nasional yang kuat harus bertumpu pada empat strategi, yaitu peningkatan produksi, perbaikan sistem distribusi, pengembangan kelembagaan, dan mendorong konsumsi pangan lokal

At the bottom, there is a comment input field with the placeholder text "Silahkan Tambahkan Komentar anda" and a green arrow button.

Grup
(komentar
acara)

Post Anggota **Acara** Galeri

Class aptent taciti sociosqu ad litora torquent per conubia euismod lorem tincidunt

Berbagai mutasi virus corona penyebab Covid-19 sudah masuk ke Indonesia. Meski virus corona terus bermutasi, masker wajah adalah perlindungan terbaik untuk mencegah Covid-19. Namun, masker wajah yang seperti apa yang efektif untuk mencegah serangan virus corona penyebab Covid-19? Sebagai salah satu alat pelindung diri yang utama dari ancaman infeksi Covid-19, masker wajah memiliki beberapa varian yang berbeda-beda. Beberapa jenis masker

- Pertanian dan Peternakan** : Diskusi dengan Mahasiswa S2 ITB tentang Logistik pangan Kondisi ketersediaan pangan pokok secara nasional terpantau aman dan terkendali di tengah pandemi Covid-19 dan menjelang Idulfitri. Namun demikian, kondisi ketersediaan pangan di tiap provinsi tidak sama, dalam hal ini ada daerah yang surplus dan defisit. Untuk itu, mengembangkan sistem logistik pangan sangat penting guna menjamin kelancaran distribusi pangan yang terjangkau dan merata ke seluruh wilayah Indonesia
- Isap** : Kita perlu memikirkan sistem logistik pangan tidak hanya di masa covid tetapi juga pasca covid, kita punya strategi pengembangan sistem logistik nasional.
- Kania** : sistem logistik pangan nasional yang kuat harus bertumpu pada empat strategi, yaitu peningkatan produksi, perbaikan sistem distribusi, pengembangan kelembagaan, dan mendorong konsumsi pangan lokal.
- Anggia** : sistem logistik pangan nasional yang kuat harus bertumpu pada empat strategi, yaitu peningkatan produksi, perbaikan sistem distribusi, pengembangan kelembagaan, dan mendorong konsumsi pangan lokal.

Undang pengguna ke grup

Undang anggota

Undang

Jun 2021

Senin	Selasa	Rabu	Kamis	Jumat	Sabtu	Minggu
			1	2	3	4 5
6	7	8	9	10	11	12
13	14	15	16	17	18	19
20	21	22	23	24	25	26
27	28	29	30	31		

Class aptent taciti sociosqu ad litora torquent condimentum a vehicula per conubia nostra.

31 Mei - 11 Juni, 2021 (09:00 - 14:00)

BAPPEDA Kab. Bandung

Grup (detail acara)

Post Anggota **Acara** Galeri

Undang pengguna ke grup

Undang anggota

Undang

Class aptent taciti sociosqu ad litora torquent per conubia euismod lorem tincidunt

Berbagai mutasi virus corona penyebab Covid-19 sudah masuk ke Indonesia. Meski virus corona terus bermutasi, masker wajah adalah perlindungan terbaik untuk mencegah Covid-19. Namun, masker wajah yang seperti apa yang efektif untuk mencegah serangan virus corona penyebab Covid-19? Sebagai salah satu alat pelindung diri yang utama dari ancaman infeksi Covid-19, masker wajah memiliki beberapa varian yang berbeda-beda. Beberapa jenis masker

4 jam yang lalu 31 Mei - 11 Juni, 2021 BAPPEDA Kab. Bandung 09:00 - 14:00

Pertanian dan Peternakan : Diskusi dengan Mahasiswa S2 ITB tentang Logistik pangan Kondisi ketersediaan pangan pokok secara nasional terpantau aman dan terkendali di tengah pandemi Covid-19 dan menjelang Idulfitri. Namun demikian, kondisi ketersediaan pangan di tiap provinsi tidak sama, dalam hal ini ada daerah yang surplus dan defisit. Untuk itu, mengembangkan sistem logistik pangan sangat penting guna menjamin kelancaran distribusi pangan yang terjangkau dan merata ke seluruh wilayah Indonesia

Isep : Kita perlu memikirkan sistem logistik pangan tidak hanya di masa covid tetapi juga pasc covid, kita punya strategi pengembangan sistem logistik nasional.

Kania : sistem logistik pangan nasional yang kuat harus bertumpu pada empat strategi, yaitu peningkatan produksi, perbaikan sistem distribusi, pengembangan kelembagaan, dan mendorong konsumsi pangan lokal.

Anggia : sistem logistik pangan nasional yang kuat harus bertumpu pada empat strategi, yaitu peningkatan produksi, perbaikan sistem distribusi, pengembangan kelembagaan, dan mendorong konsumsi pangan lokal.

31 Mei - 11 Juni, 2021 (09:00 - 14:00)
BAPPEDA Kab. Bandung

Grup (hapus acara)

Class aptent taciti sociosqu ad litora torquent per conubia euismod lorem tincidunt

Berbagai mutasi virus corona penyebab Covid-19 sudah masuk ke Indonesia. Meski virus corona terus bermutasi, masker wajah adalah perlindungan terbaik untuk mencegah Covid-19. Namun, masker wajah yang seperti apa yang efektif mencegah serangan virus corona penyebab Covid-19? Sebagai salah satu alat pelindung diri yang utama dari ancaman infeksi Covid-19, masker wajah memiliki beberapa varian yang berbeda-beda. Beberapa jenis masker

Below the text, there is a calendar for June 2021. The calendar shows the following dates: 1, 2, 3, 4, 5, 6, 7, 8, 9, 10, 11, 12, 13, 14, 15, 16, 17, 18, 19, 20, 21, 22, 23, 24, 25, 26, 27, 28, 29, 30, 31. The date 10 is highlighted with a green circle.

On the right side of the calendar, there is a section for "Undang pengguna ke grup" (Invite users to group) with a text input field for "Undang anggota" and a "Undang" button. Below this is a section for "Class aptent taciti sociosqu ad litora torquent condimentum a vehicula per conubia nostra." with the date "31 Mei - 11 Juni, 2021 (09:00 - 14:00)" and the location "BAPPEDA Kab. Bandung".

Bidang Sumber Daya Alam & Investasi BAPPEDA Kab. Bandung

Bidang Sumber Daya Alam & Investasi BAPPEDA Kab. Bandung

Grup (edit acara)

- Pertanian dan Peternakan**: Diskusi dengan Mahasiswa S2 ITB tentang Logistik pangan...
- Isap**: Kita perlu memikirkan sistem logistik pangan tidak hanya di masa covid tetapi juga pasca covid...
- Kanika**: sistem logistik pangan nasional yang kuat harus bertumpu pada empat strategi...
- Anggia**: sistem logistik pangan nasional yang kuat harus bertumpu pada empat strategi...

 The right sidebar contains an 'Undang pengguna ke grup' section with an 'Undang anggota' input field and an 'Undang' button. Below that is a calendar for June 2021, with the 10th highlighted. At the bottom right, there is an event summary: 'Class aptent taciti sociosqu ad litora torquent condimentum a vehicula per conubia nostra. 31 Mei - 11 Juni, 2021 (09:00 - 14:00) BAPPEDA Kab. Bandung'.

- Title: 'Class aptent taciti sociosqu ad litora torquent per conubia euismod lorem tincidunt'
- Date: '31 Mei - 11 Juni, 2021'
- Time: '09:00' to '14:00'
- Location: 'BAPPEDA Kab. Bandung'

 Below the form is a preview of the event content, including the same text as the previous screenshot. At the bottom right of the form are 'Batal' and 'Selasai' buttons. The right sidebar is also identical to the previous screenshot, showing the 'Undang pengguna ke grup' section and the calendar.

Grup (hapus komentar acara)

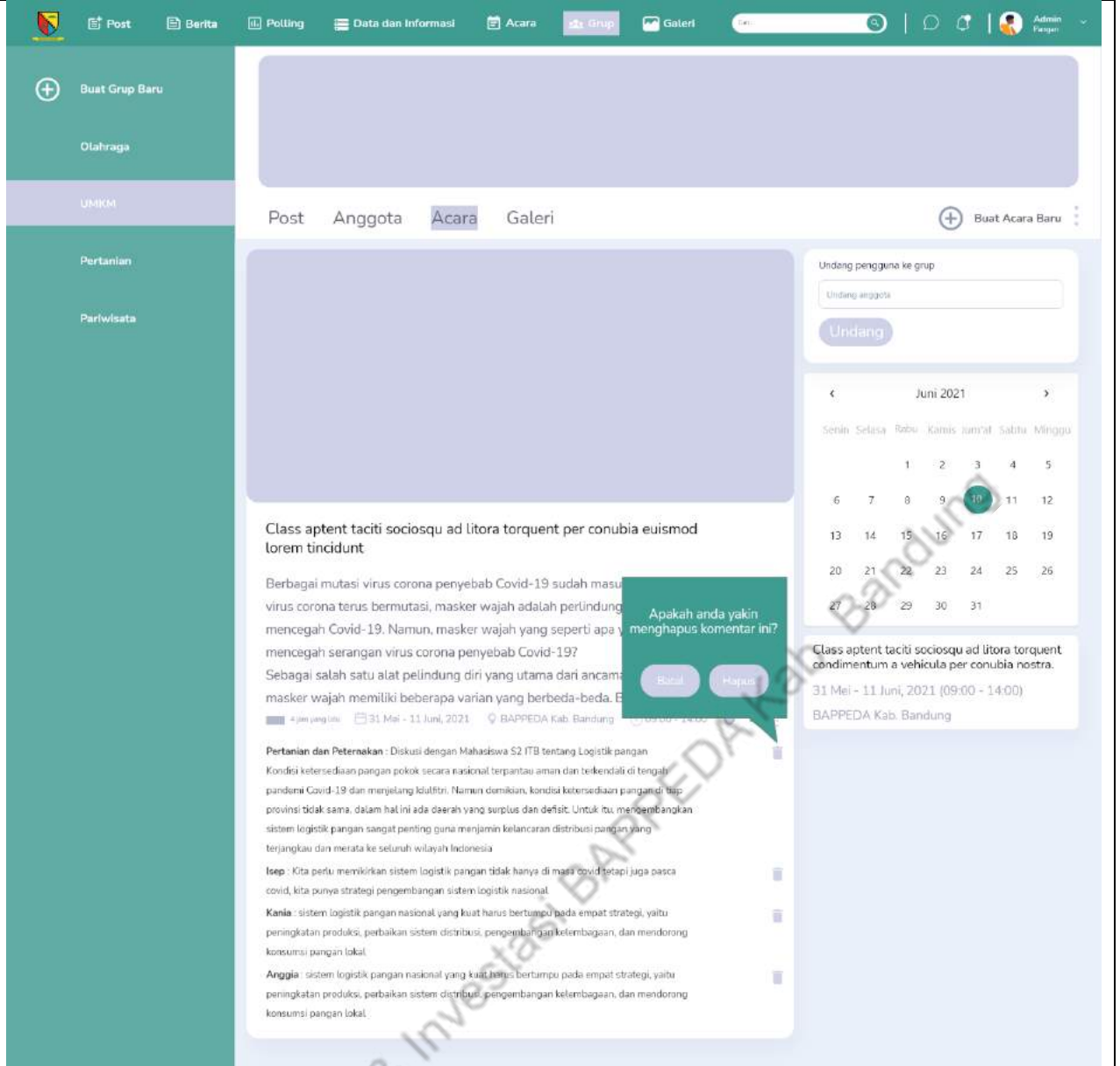

Galeri grup

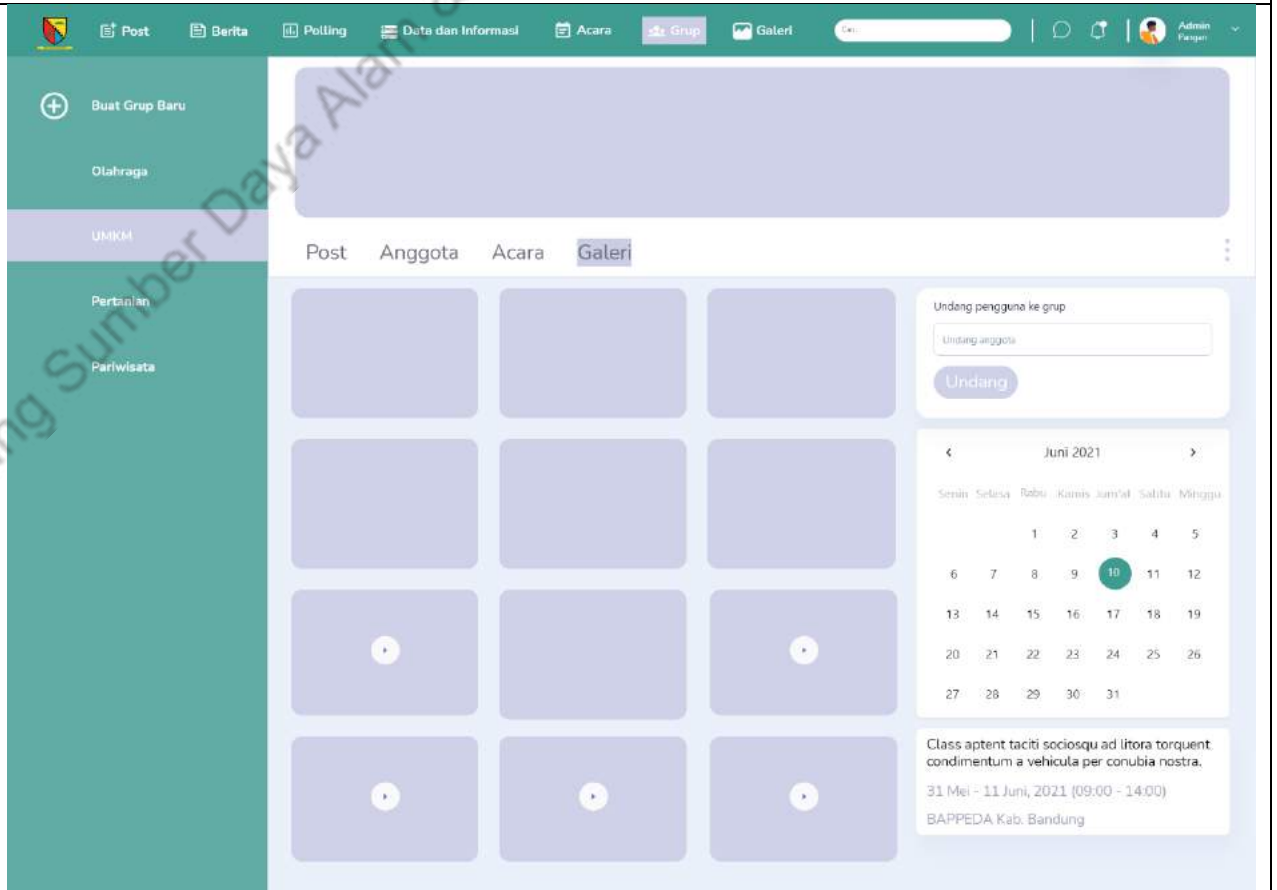

Share grup

Hapus grup

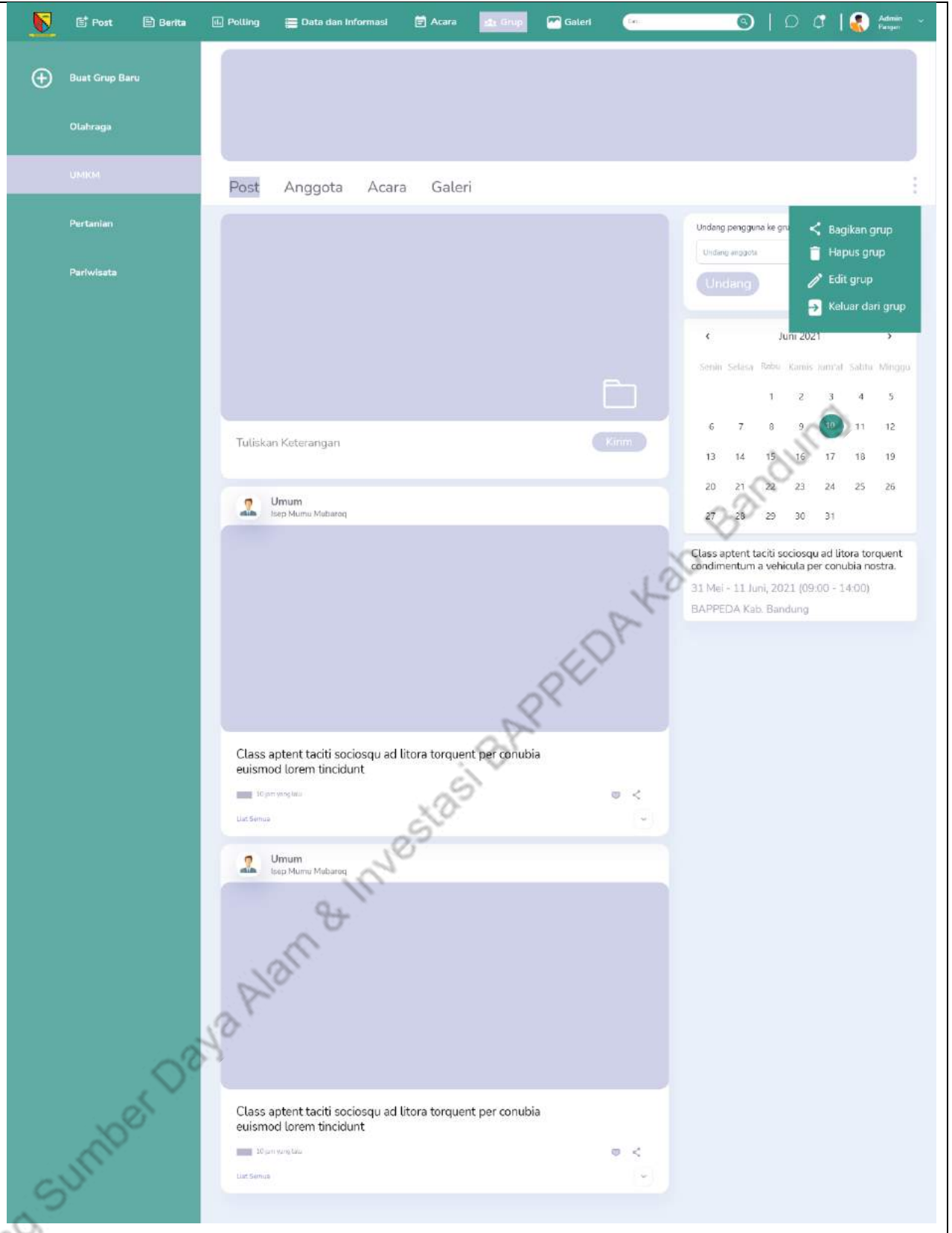

Edit grup

Post Anggota Acara Galeri

Tuliskan Keterangan

Umum
Isep Mumu Mabarog

Class aptent taciti sociosqu ad litora torquent per conubia euismod lorem tincidunt

10 jam yang lalu

Liit Semua

Umum
Isep Mumu Mabarog

Class aptent taciti sociosqu ad litora torquent per conubia euismod lorem tincidunt

10 jam yang lalu

Liit Semua

Undang pengguna ke grup

Undang anggota

Undang

Bagikan grup

Hapus grup

Edit grup

Keluar dari grup

Jun 2021

Senin	Selasa	Rabu	Kamis	Jum'at	Sabtu	Minggu	
			1	2	3	4	5
6	7	8	9	10	11	12	
13	14	15	16	17	18	19	
20	21	22	23	24	25	26	
27	28	29	30	31			

Class aptent taciti sociosqu ad litora torquent condimentum a vehicula per conubia nostra.

31 Mei - 11 Juni, 2021 (09:00 - 14:00)

BAPPEDA Kab. Bandung

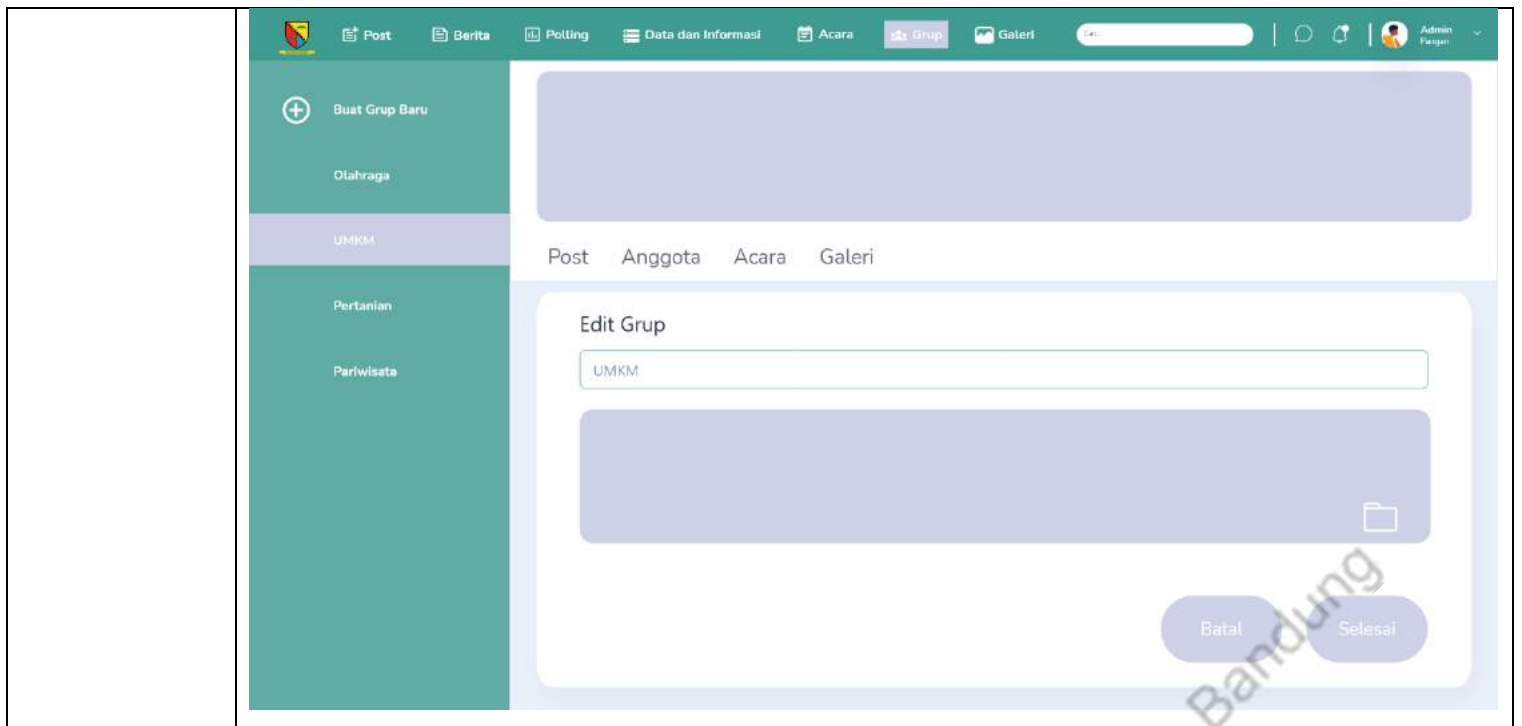

Keluar dari grup

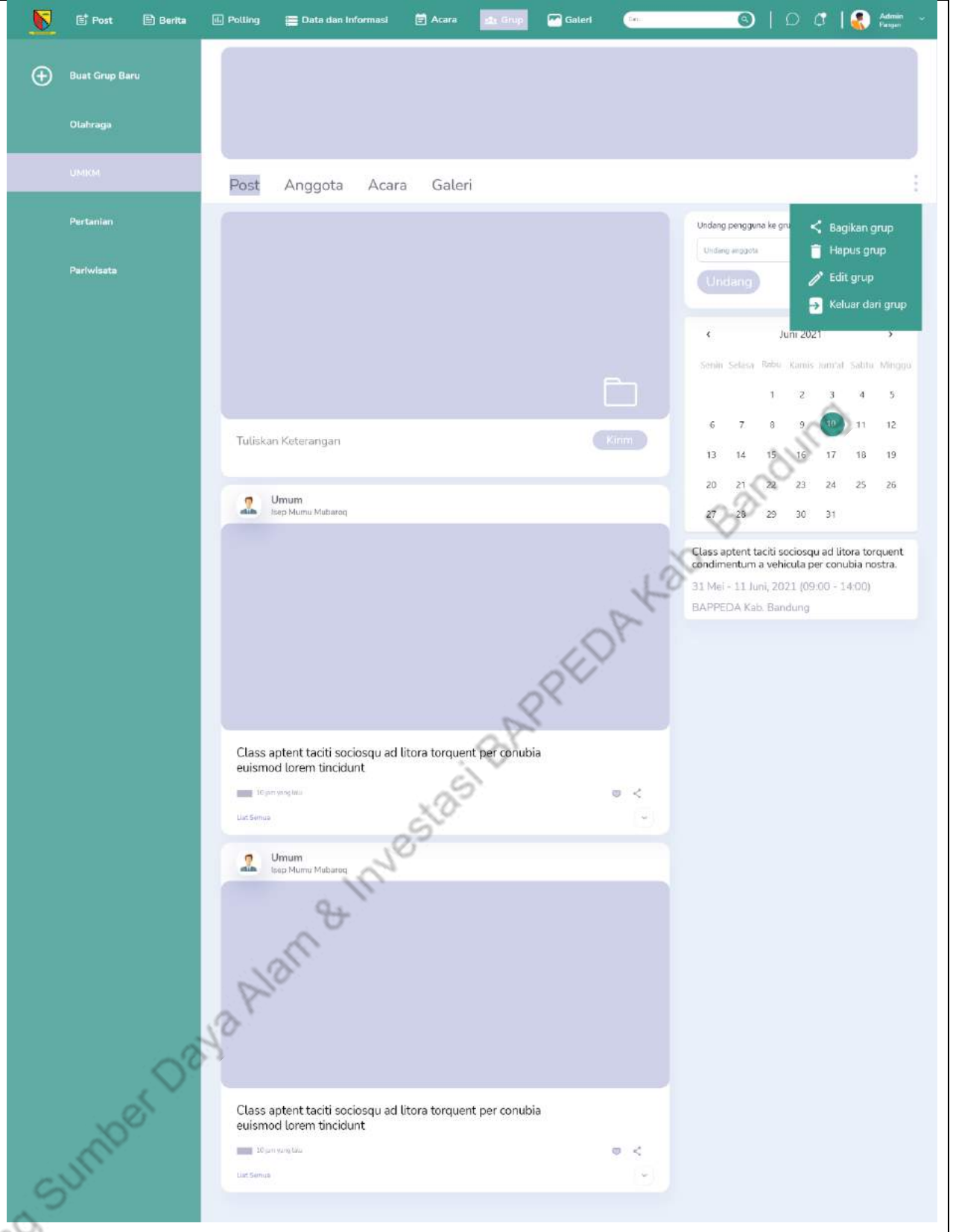

Post Berita Polling Data dan Informasi Acara Grup Galeri

Chat

Butuh bantuan? Tanyakan admin

Admin
Pangan

User Admin

Isep Mumu Mubaroq

Online

aaa

bbb

ccc

😊 📎

➤

Isep Mumu Mubaroq	11:03
Invan Nur Elendi	10:03
Lalis Saedah	09:15
Kania Azri Usmy	10:00
Anggie Martiana	Selasa
Ina Herlina Apriani	Senin
Muhammad Yusuf	11/12/2020
Harli Nugroho	14/02/2021
Andi Waluyo	08/01/2021

Post Berita Polling Data dan Informasi Acara Grup Galeri

Chat

Butuh bantuan? Tanyakan admin

Admin
Pangan

User Admin

Penanaman Modal

Online

aaa

bbb

ccc

😊 📎

➤

Penanaman Modal	11:03
Pertanian dan Perikanan	10:03
UKM dan Koperasi	09:15
Perdagangan	10:00
Perikanan	Selasa
Parwisata	Senin
Perzinan	11/12/2020
Perindustrian	14/02/2021

Post Berita Polling Data dan Informasi Acara Grup Galeri

Berita Terkini
Ikuti perkembangan terbaru berita Kabupaten Bandung

Buat Berita Baru Pilih Berita Baru

Class aptent taciti sociosqu ad litora torquent condimentum a vehicula per conubia nostra.
Berbagai mutasi virus corona penyebab Covid-19 sudah masuk ke Indonesia. Meski virus corona terus bermutasi, masker wajah adalah
4 jam yang lalu

Class aptent taciti sociosqu ad litora torquent condimentum a vehicula per conubia nostra.
Berbagai mutasi virus corona penyebab Covid-19 sudah masuk ke Indonesia. Meski virus corona terus bermutasi, masker wajah adalah
4 jam yang lalu

Class aptent taciti sociosqu ad litora torquent condimentum a vehicula per conubia nostra.
Berbagai mutasi virus corona penyebab Covid-19 sudah masuk ke Indonesia. Meski virus corona terus bermutasi, masker wajah adalah
4 jam yang lalu

Class aptent taciti sociosqu ad litora torquent condimentum a vehicula per conubia nostra.
Berbagai mutasi virus corona penyebab Covid-19 sudah masuk ke Indonesia. Meski virus corona terus bermutasi, masker wajah adalah
4 jam yang lalu

Class aptent taciti sociosqu ad litora torquent condimentum a vehicula per conubia nostra.
Berbagai mutasi virus corona penyebab Covid-19 sudah masuk ke Indonesia. Meski virus corona terus bermutasi, masker wajah adalah
4 jam yang lalu

Admin Pangan

Post Berita **Polling** Data dan Informasi Acara Grup Galeri

Polling
Yuhuu! gimana menurut kalian?
Kasih tau kita yuk

Buat Polling Baru

Admin Pangan

Export Excel Export CSV Export PDF

60
40

Class aptent taciti sociosqu ad litora torquent per conubia euismod lorem tincidunt
4 jam yang lalu
Lihat Semua

Admin Pertanian dan Peternakan

Export Excel Export CSV Export PDF

60
40

Class aptent taciti sociosqu ad litora torquent per conubia euismod lorem tincidunt
4 jam yang lalu
Lihat Semua

Class aptent taciti sociosqu ad litora torquent condimentum a vehicula per conubia nostra
10 jam yang lalu

Sociosqu ad litora torquent per conubia
10 jam yang lalu

Sociosqu ad litora torquent per conubia
10 jam yang lalu

Admin Pangan

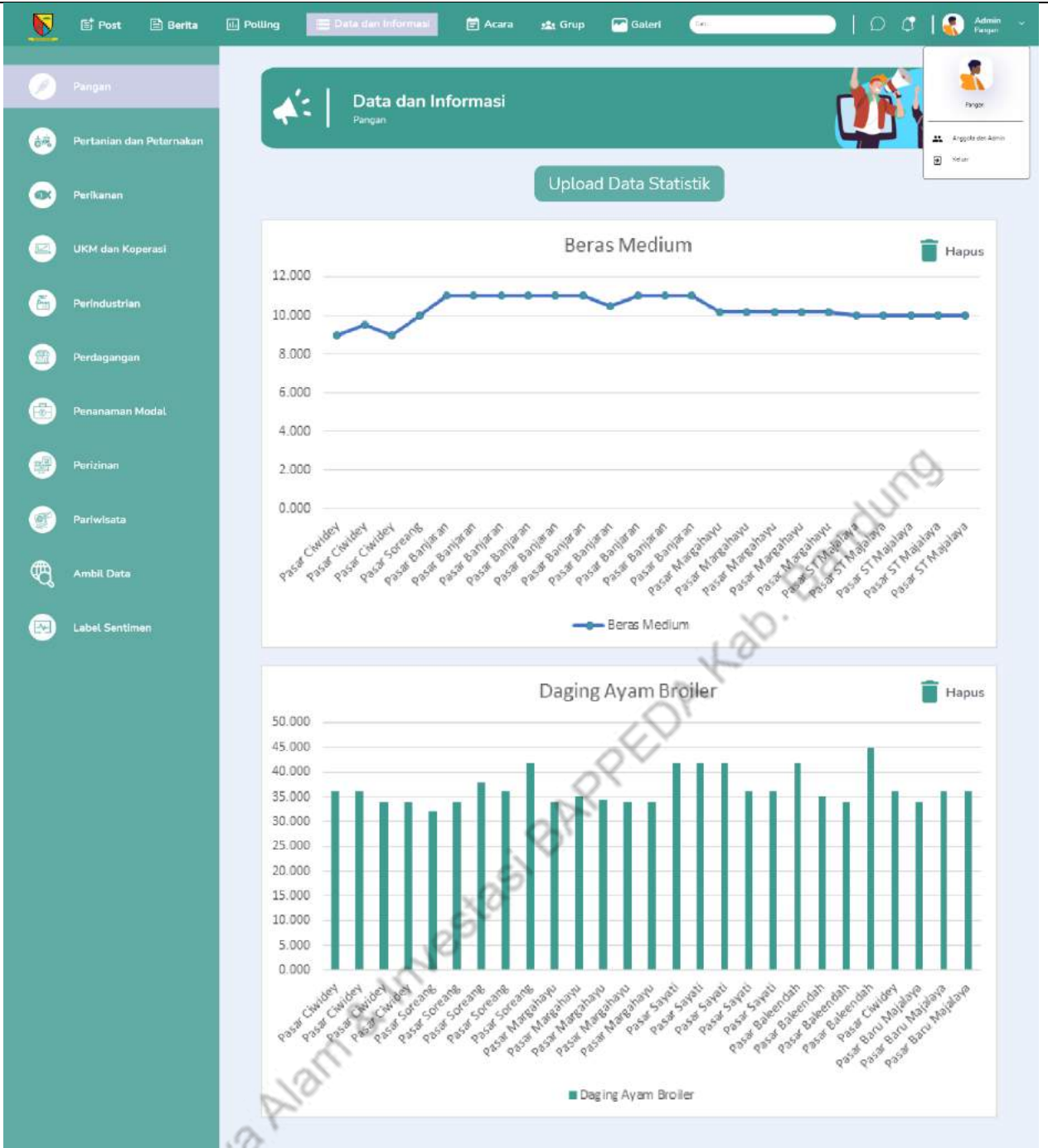

Post Berita Polling Data dan Informasi Acara Grup Galeri

Admin Pengguna

Acara
Ikuti keseruan acara kami

Buat Acara Baru

Class aptent taciti sociosqu ad litora torquent condimentum a vehicula per conubia nostra.
31 Mei - 11 Juni, 2021
BAPPEDA Kab. Bandung
09:00 - 14:00 4 jam yang lalu

Class aptent taciti sociosqu ad litora torquent condimentum a vehicula per conubia nostra.
31 Mei - 11 Juni, 2021
BAPPEDA Kab. Bandung
09:00 - 14:00 4 jam yang lalu

Class aptent taciti sociosqu ad litora torquent condimentum a vehicula per conubia nostra.
31 Mei - 11 Juni, 2021
BAPPEDA Kab. Bandung
09:00 - 14:00 4 jam yang lalu

Class aptent taciti sociosqu ad litora torquent condimentum a vehicula per conubia nostra.
31 Mei - 11 Juni, 2021
BAPPEDA Kab. Bandung
09:00 - 14:00 4 jam yang lalu

Class aptent taciti sociosqu ad litora torquent condimentum a vehicula per conubia nostra.
31 Mei - 11 Juni, 2021
BAPPEDA Kab. Bandung
09:00 - 14:00 4 jam yang lalu

Class aptent taciti sociosqu ad litora torquent condimentum a vehicula per conubia nostra.
31 Mei - 11 Juni, 2021 (09:00 - 14:00)
BAPPEDA Kab. Bandung

Class aptent taciti sociosqu ad litora torquent condimentum a vehicula per conubia nostra.
31 Mei - 11 Juni, 2021 (09:00 - 14:00)
BAPPEDA Kab. Bandung

Jun 2021
Senin Selasa Rabu Kamis Jumat Sabtu Minggu
1 2 3 4 5
6 7 8 9 10 11 12
13 14 15 16 17 18 19
20 21 22 23 24 25 26
27 28 29 30 31

Class aptent taciti sociosqu ad litora torquent condimentum a vehicula per conubia nostra.
31 Mei - 11 Juni, 2021 (09:00 - 14:00)
BAPPEDA Kab. Bandung

Class aptent taciti sociosqu ad litora torquent condimentum a vehicula per conubia nostra.
31 Mei - 11 Juni, 2021 (09:00 - 14:00)
BAPPEDA Kab. Bandung

Bidang Sumber Daya Alam & Investasi BAPPEDA Kab. Bandung

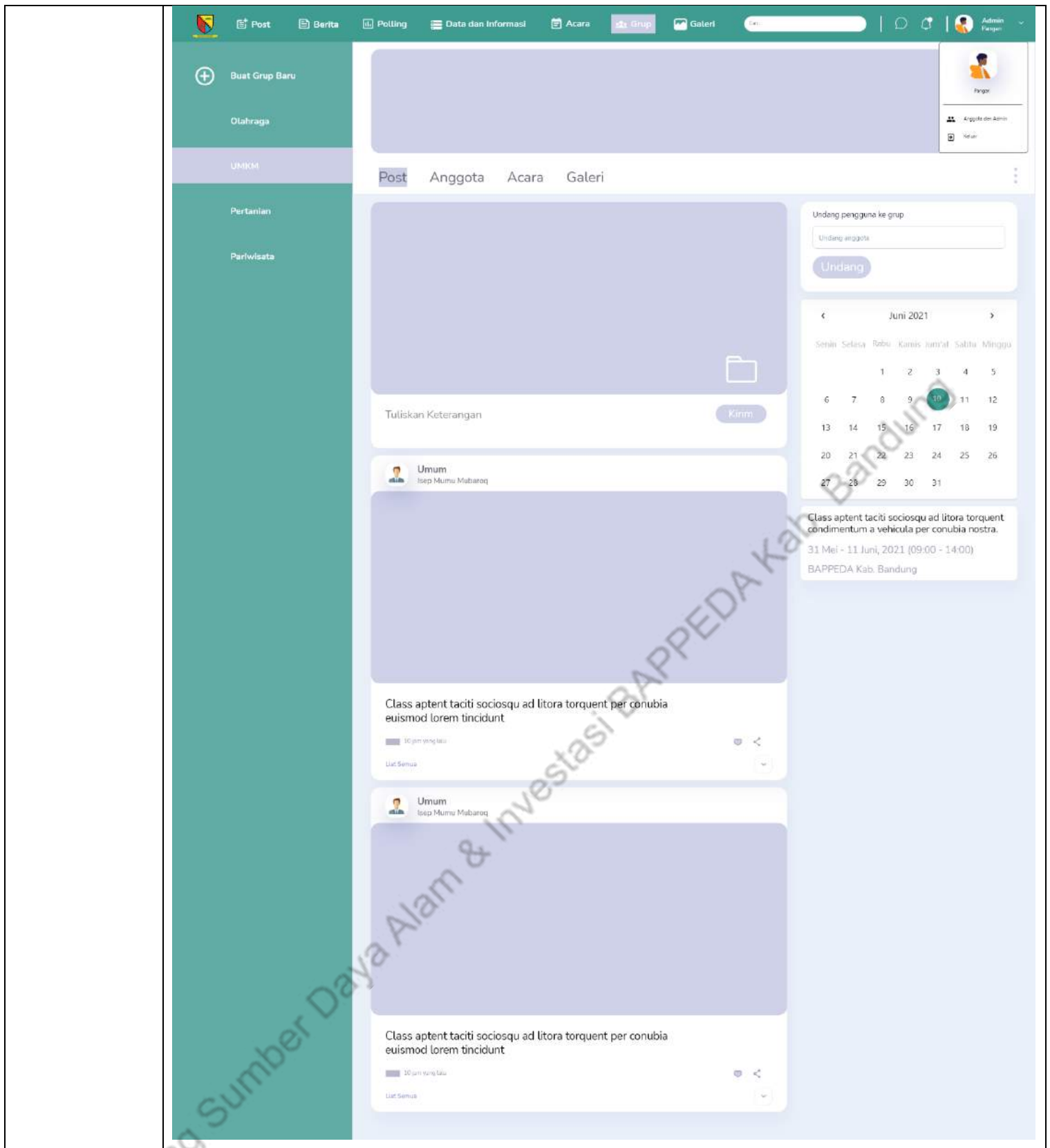

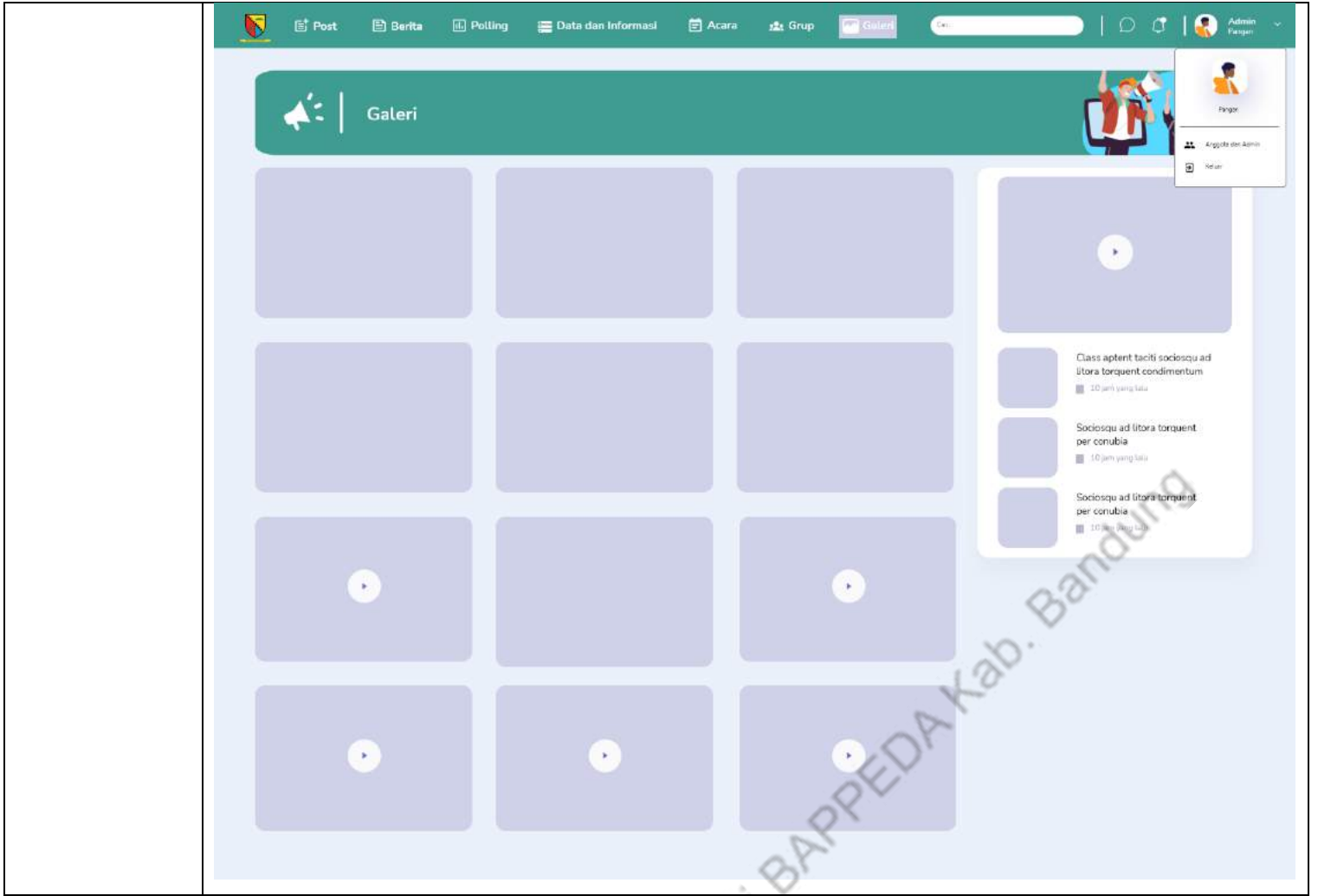

5. Aplikasi Berbasis Mobile (User)

Tabel 4 User Interface Aplikasi Berbasis Mobile Untuk User

Fitur Aplikasi	User
Register	 <p>Hei yang disana</p> <p>Harap buat akun</p> <p>Nama</p> <p>NIK</p> <p>Tanggal Lahir</p> <p>No. HP</p> <p>Alamat</p> <p>Email</p> <p>Pendidikan Terakhir</p> <p>Kata Sandi</p> <p>Jenis Kelamin</p> <p><input checked="" type="radio"/> Laki-Laki <input type="radio"/> Perempuan</p> <p><input checked="" type="radio"/> Komunitas Tulis nama komunitas kamu!</p> <p><input type="radio"/> Akademisi Tulis nama akademisi kamu!</p> <p><input type="radio"/> Dunia Usaha Tulis nama usaha kamu!</p> <p><input type="checkbox"/> Saya menyatakan data tersebut benar dan valid</p> <p>Daftar Masuk</p>

Bidang Sumber Daya Alam & Investasi BAPPEDA Kab. Bandung

Lupa password

Bidang Sumber Daya Alam & Investasi BAPPEDA Kab. Bandung

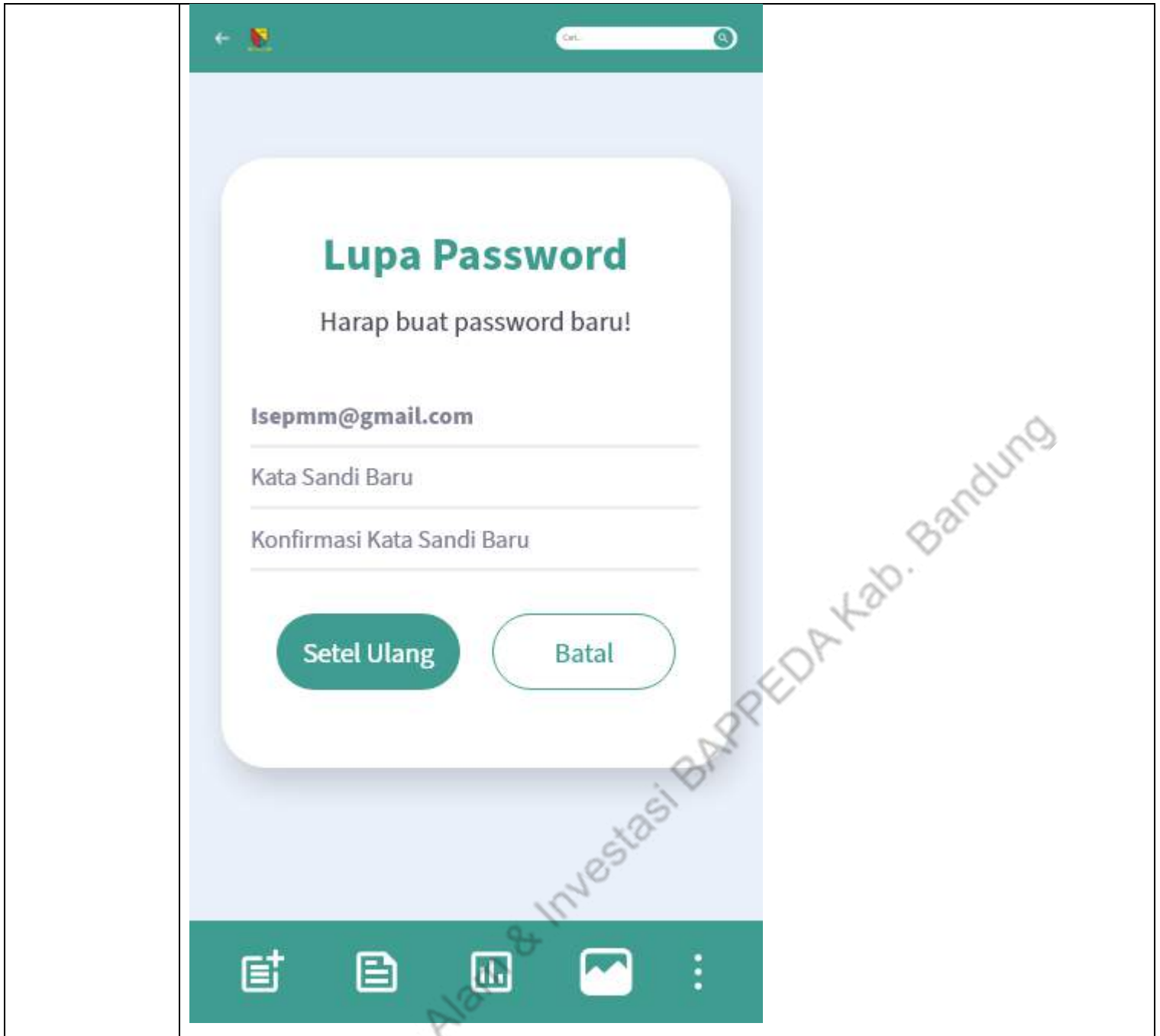

Akun Saya

Isep Mumu Mubarog

320718060819990003

06 Agustus 1996

081321146123

Kampung pamoyanan No.01 RT.02 RW.06

Sarjana

isepmm@gmail.com

Kata Sandi

Jenis Kelamin

Laki-Laki Perempuan

Jenis Anggota

Dunia Usaha Tulis nama usaha kamu!

Saya menyatakan data tersebut benar dan valid

Ubah **Batal**

Profil *User* dan Admin

Bidang Sumber Daya Alam & Investasi BAPPEDA Kab. Bandung

Input posting

Menyukai
posting

Validasi
posting

Detail posting

Share posting

Komentar posting

Hapus komentar posting

-

Edit posting

-

Hapus posting

-

Input berita

-

Get data berita dari aplikasi

-

perangkat daerah	
Pilih berita baru	
Menyukai berita	

Bidang Sumber Daya Alam & Investasi BAPPEDA Kab. Bandung

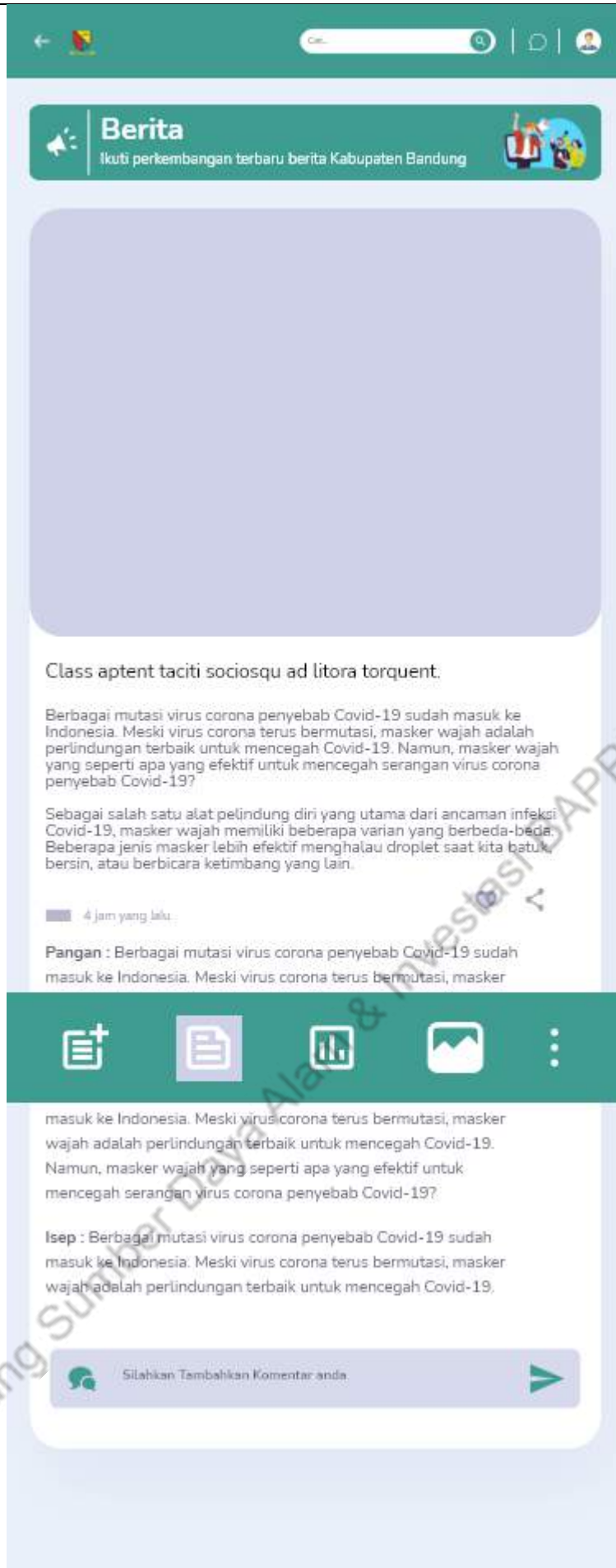

Share berita

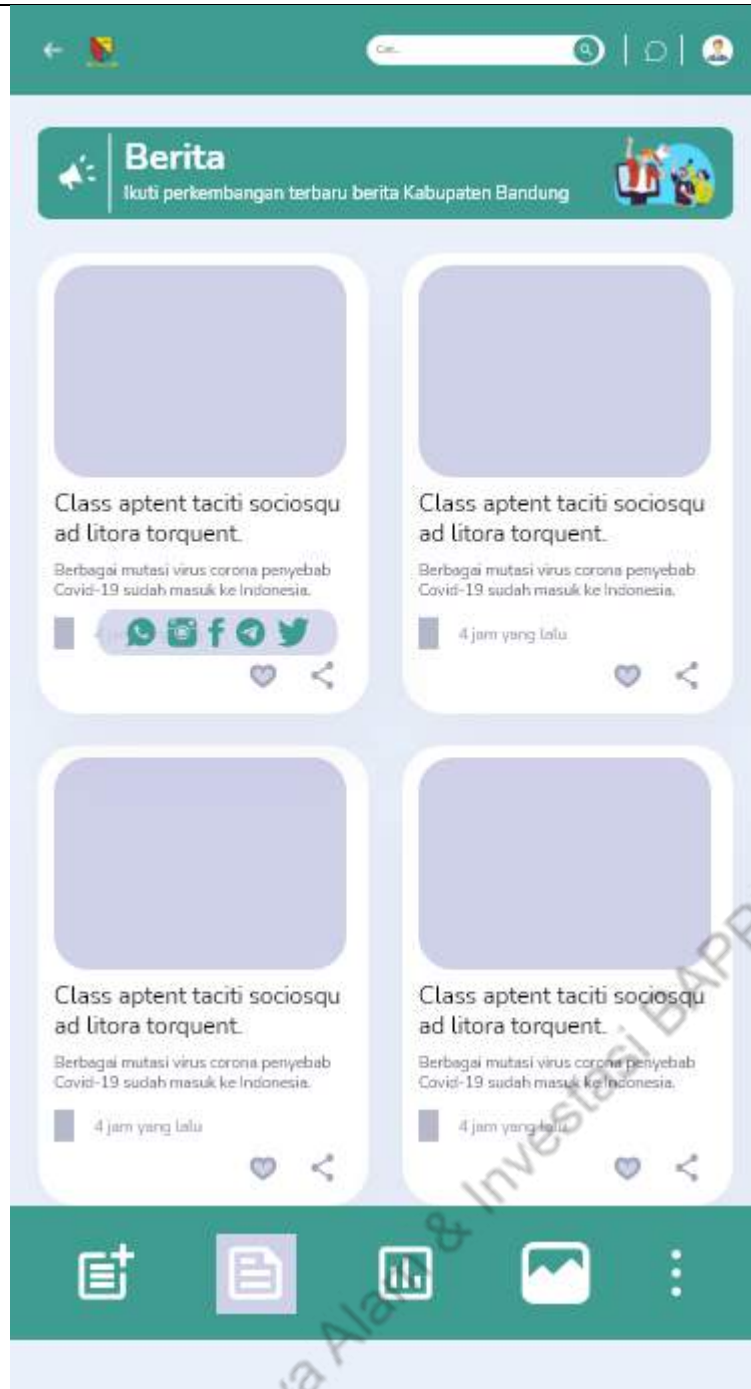

Bidang Sumber Daya Alam & Investasi BAPPEDA Kab. Bandung

Komentar
berita

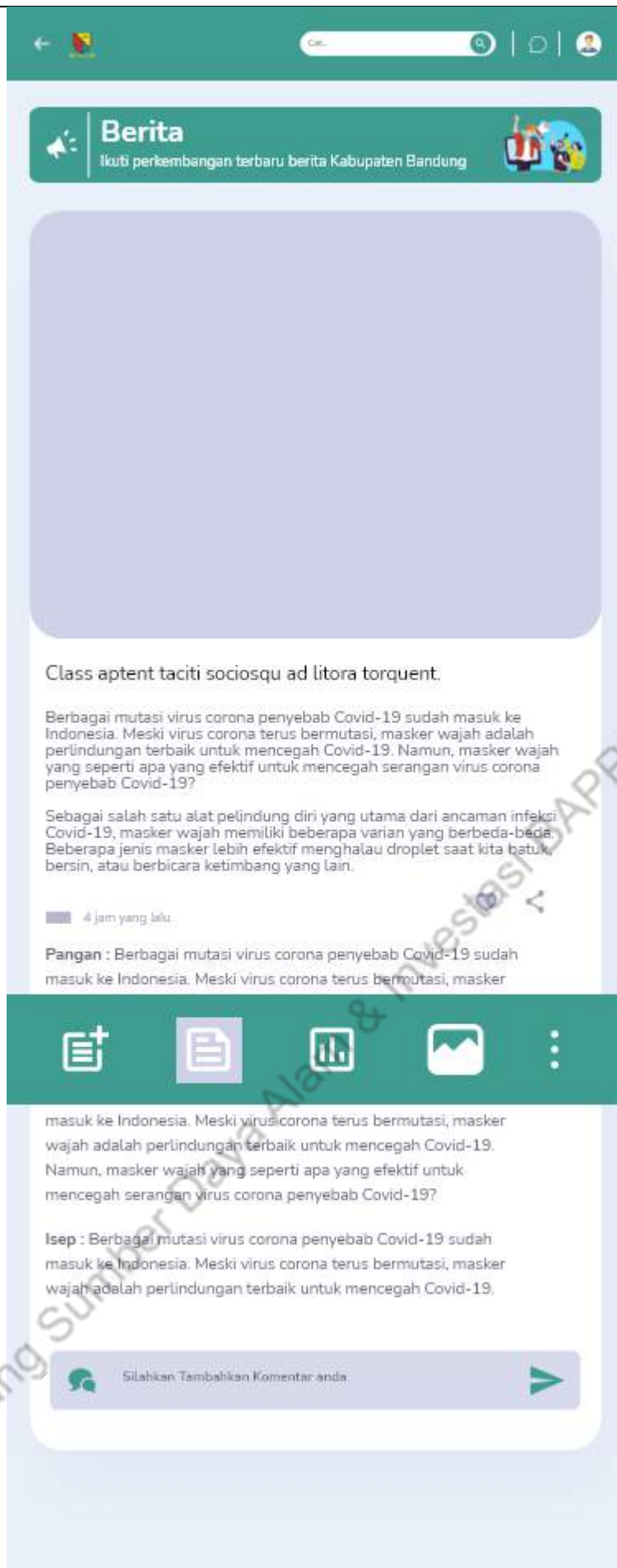

Hapus komentar berita	-
Edit berita	-
Hapus berita	-
Input <i>polling</i>	-

Menyukai
polling

Bidang Sumber Daya Alam & Investasi BAPPEDA Kab. Bandung

Memilih
polling

Bidang Sumber Daya Alam & Investasi BAPPEDA Kab. Bandung

Detail *polling*

Export *polling*

-

Share polling

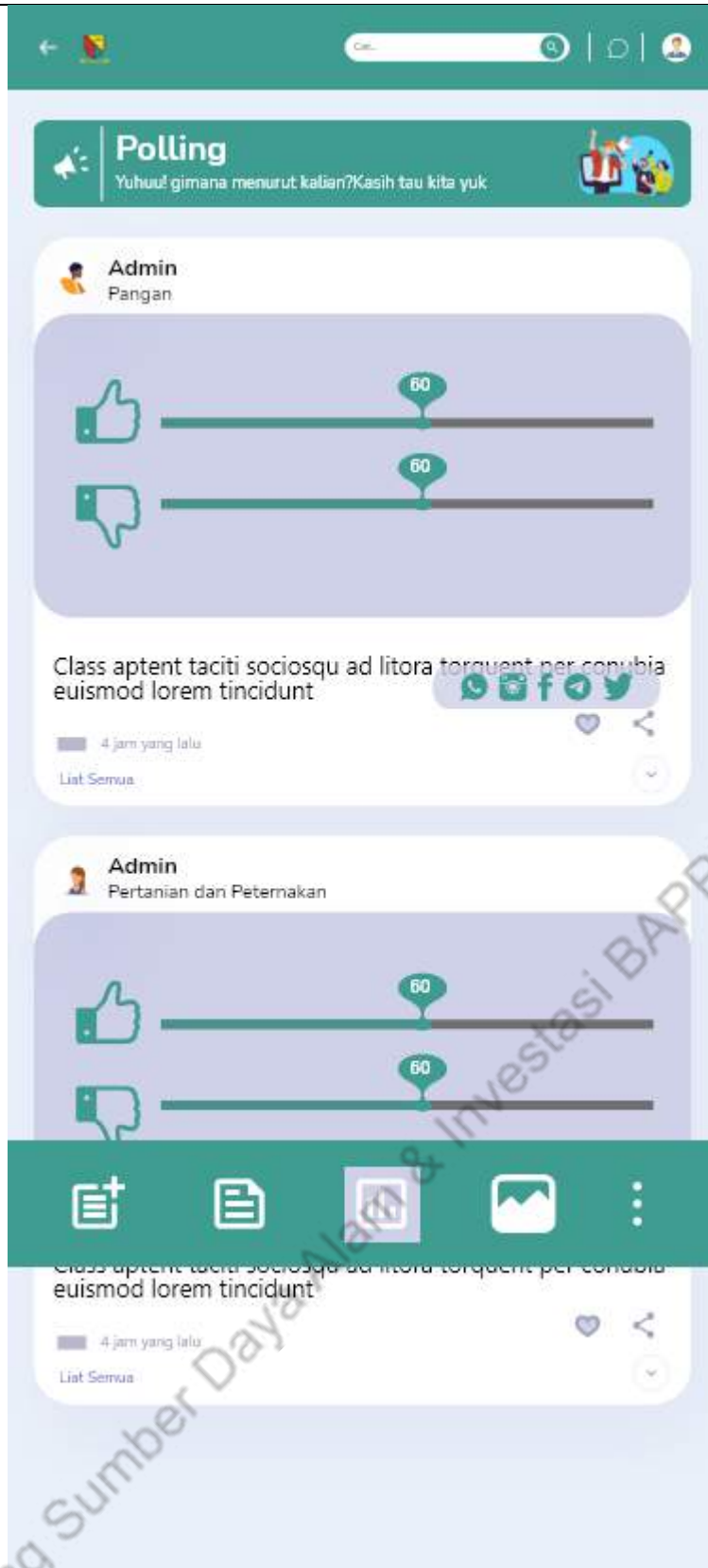

Bidang Sumber Daya Alam & Investasi BAPPEDA Kab. Bandung

<p>Komentar <i>polling</i></p>	
<p>Hapus komentar <i>polling</i></p>	<p>-</p>
<p>Edit <i>polling</i></p>	<p>-</p>
<p>Hapus <i>polling</i></p>	<p>-</p>
<p>Data dan Informasi (Pangan, Pertanian dan Peternakan, Perikanan, UKM dan Koperasi,</p>	<p>-</p>

Perindustrian, perdagangan, Penanaman Modal, Perizinan, Pariwisata)	
Data dan Informasi (ambil data(<i>crawling</i>))	-
Data dan informasi (hasil data crawling dan label sentiment)	-
Data dan informasi (Input data statistik (Pangan, Pertanian dan Peternakan, Perikanan, UKM dan Koperasi, Perindustrian, perdagangan, Penanaman Modal, Perizinan, Pariwisata))	-
Get data dari aplikasi perangkat daerah	-
Data dan informasi (Hapus data statistik (Pangan,	-

Pertanian dan Peternakan, Perikanan, UKM dan Koperasi, Perindustrian, perdagangan, Penanaman Modal, Perizinan, Pariwisata))	
Export hasil label sentimen (positif, negatif, netral)	-
Input acara	-
Menyukai acara	-
Get data acara dari aplikasi perangkat daerah	-
Pilih acara baru	-
Detail acara	-
<i>Share</i> acara	-
Komentar acara	-
Edit acara	-
Hapus acara	-
Hapus Komentar acara	-

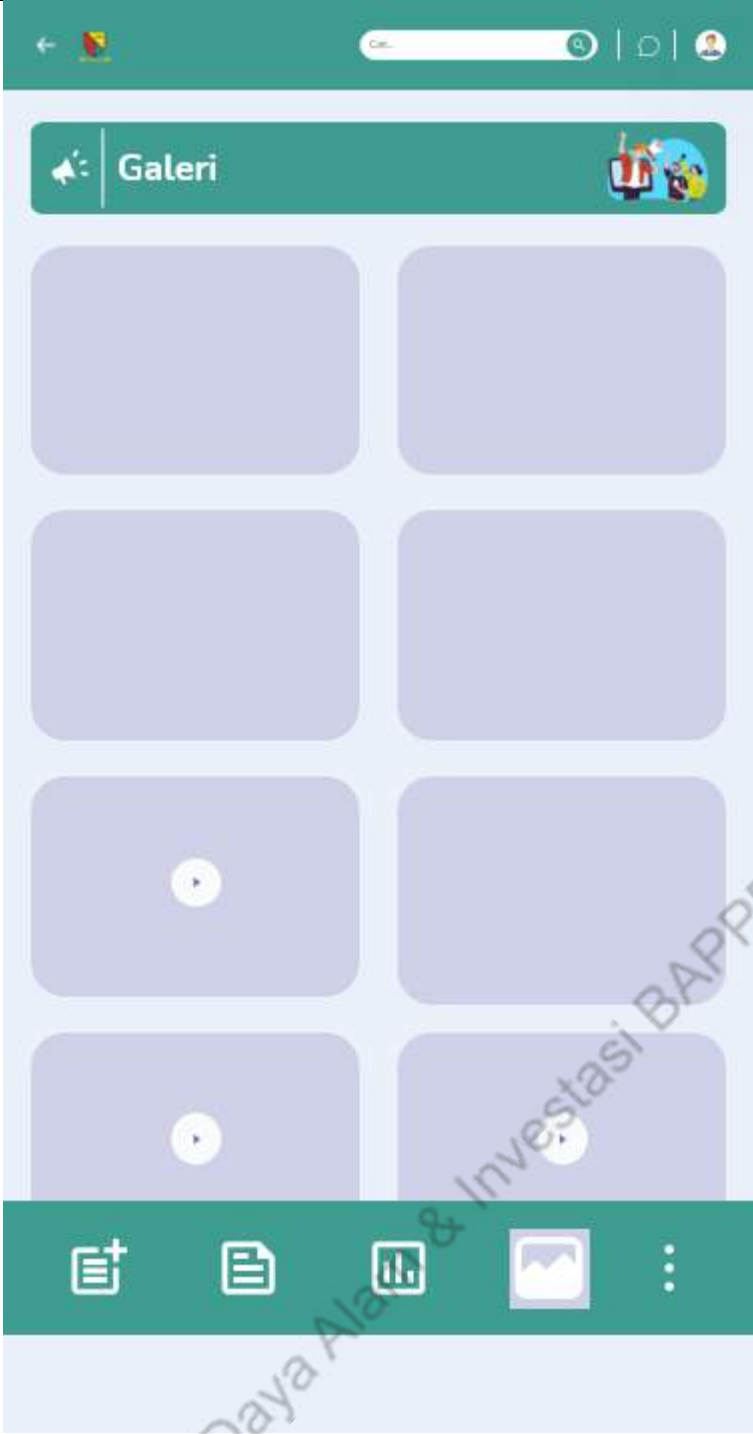
<p>Galeri</p>		
<p>Get data galeri dari aplikasi perangkat daerah</p>		-
<p>Buat grup baru</p>		-
<p>Gabung grup</p>		-
<p>Grup (input posting)</p>		-
<p>Grup (menyukai posting)</p>		-
<p>Grup (<i>share</i> posting)</p>		-
<p>Grup (detail posting)</p>		-

Grup (komentar posting)	-
Grup (hapus posting)	-
Grup (edit posting)	-
Grup (hapus komentar posting)	-
Anggota grup	-
Grup (input acara)	-
Grup (menyukai acara)	-
Grup (<i>share</i> acara)	-
Grup (komentar acara)	-
Grup (detail acara)	-
Grup (hapus acara)	-
Grup (edit acara)	-
Grup (hapus komentar acara)	-
Galeri grup	-
<i>Share</i> grup	-
Hapus grup	-
Edit grup	-
Keluar dari grup	-

FAQ
Butuh bantuan? Tanyakan admin

Umum
Isep Mumu Mubaroq

Pangan	11.03
Pertanian dan Peternakan	1 10.03
UKM dan Koprasi	09.15
Perdagangan	Rabu
Pariwisata	Senin
Perizinan	11/12/2020
Perindustrian	14/02/2021
Penanaman Modal	01/01/2021

Keluar

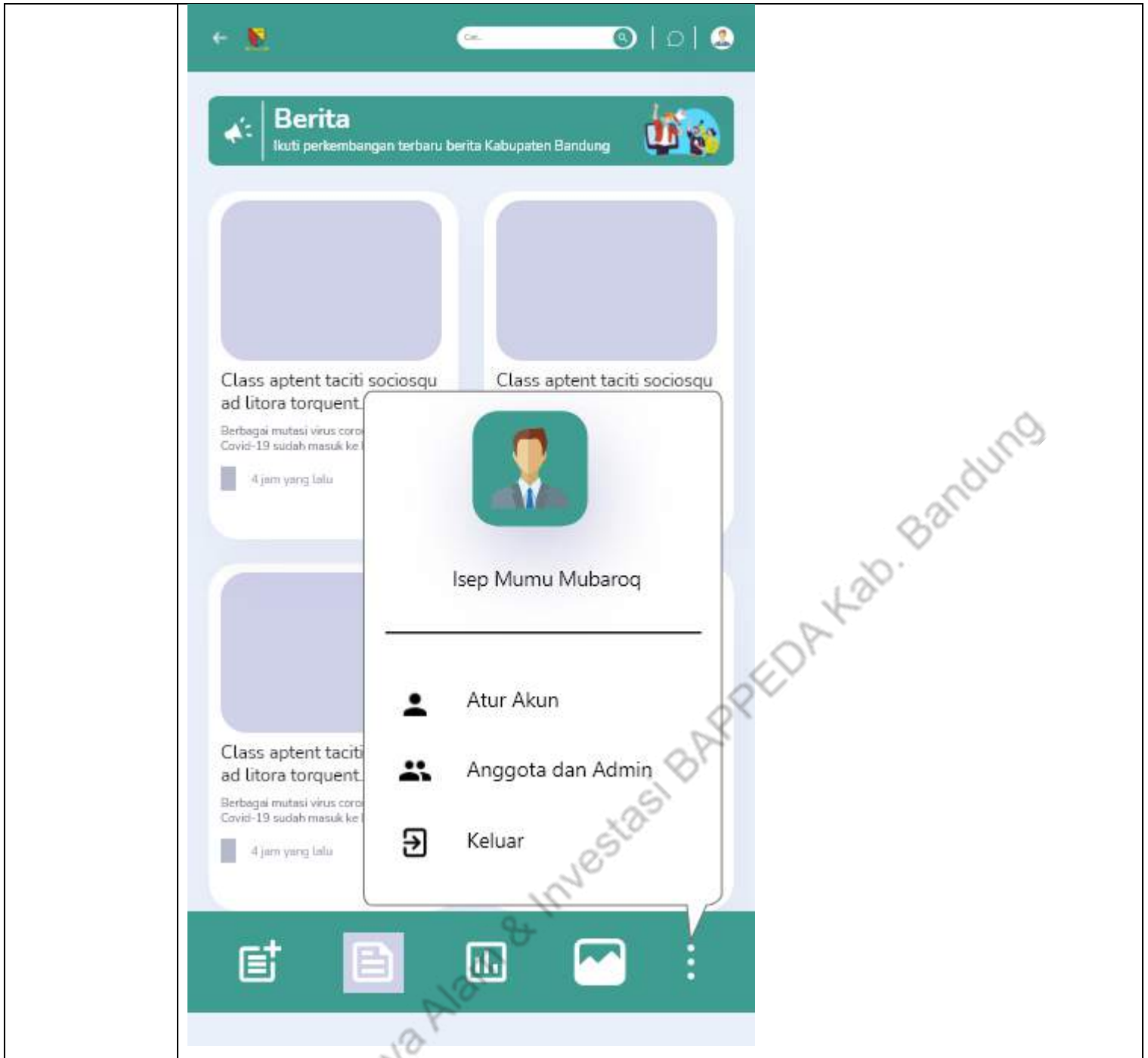

Bidang Sumber Daya Alam & Investasi BAPPEDA Kab. Bandung

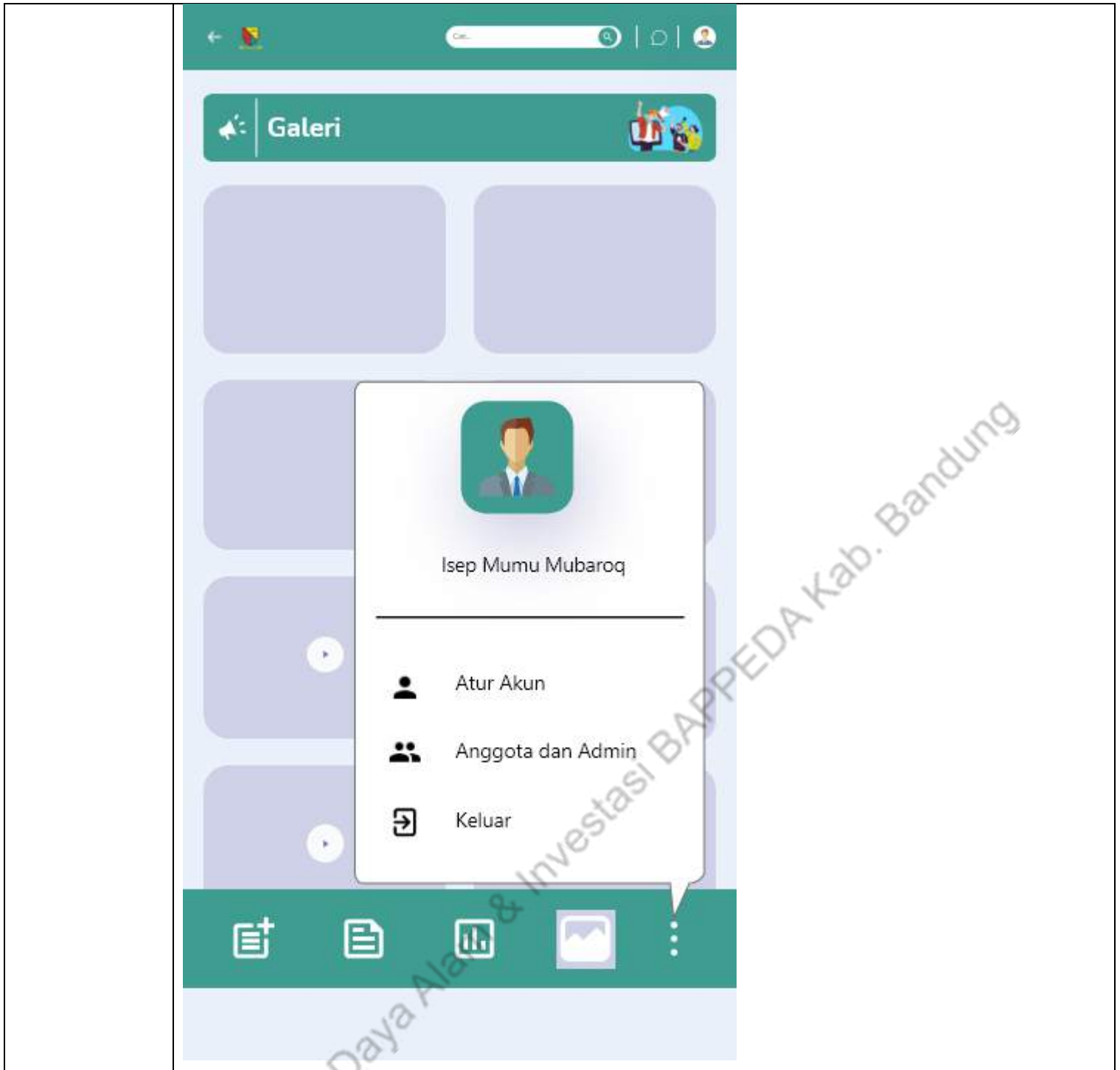

6. Aplikasi Berbasis *Mobile* (Admin)

Tabel 5 User Interface Aplikasi Berbasis *Mobile* Untuk Admin

Fitur Aplikasi	Admin
Register	-
Login/masuk	

Lupa password

Bidang Sumber Daya Alam & Investasi BAPPEDA Kab. Bandung

	 <p data-bbox="110 1553 240 1585">Atur akun</p> <p data-bbox="917 1559 933 1585">-</p>
--	---

Profil *User* dan Admin

Bidang Sumber Daya Alam & Investasi BAPPEDA Kab. Bandung

Input posting

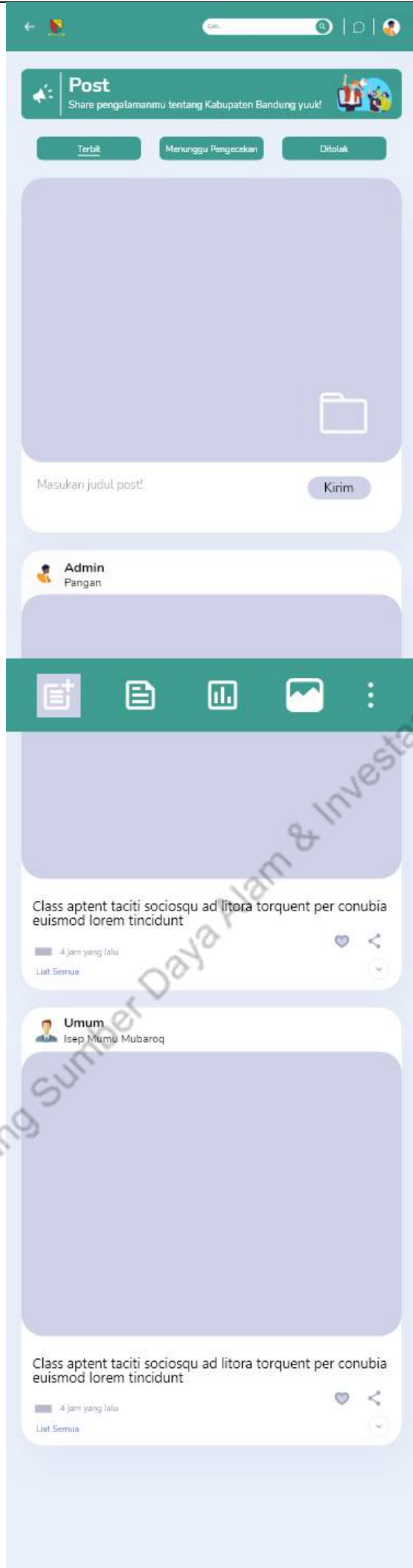

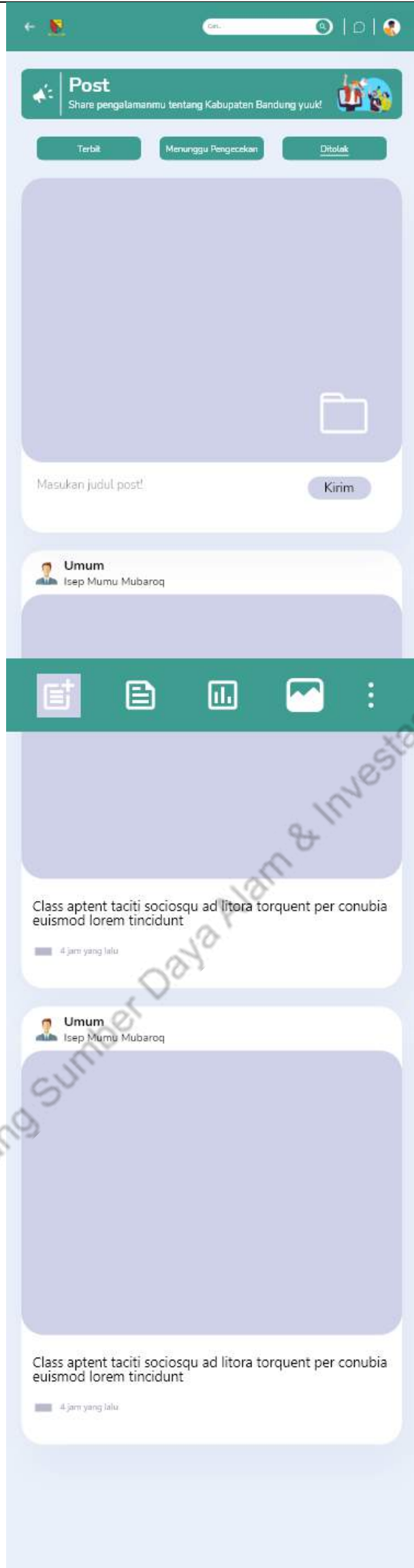

Bidang Sumber Daya Alam & Investasi BAPPEDA Kab. Bandung

Menyukai
posting

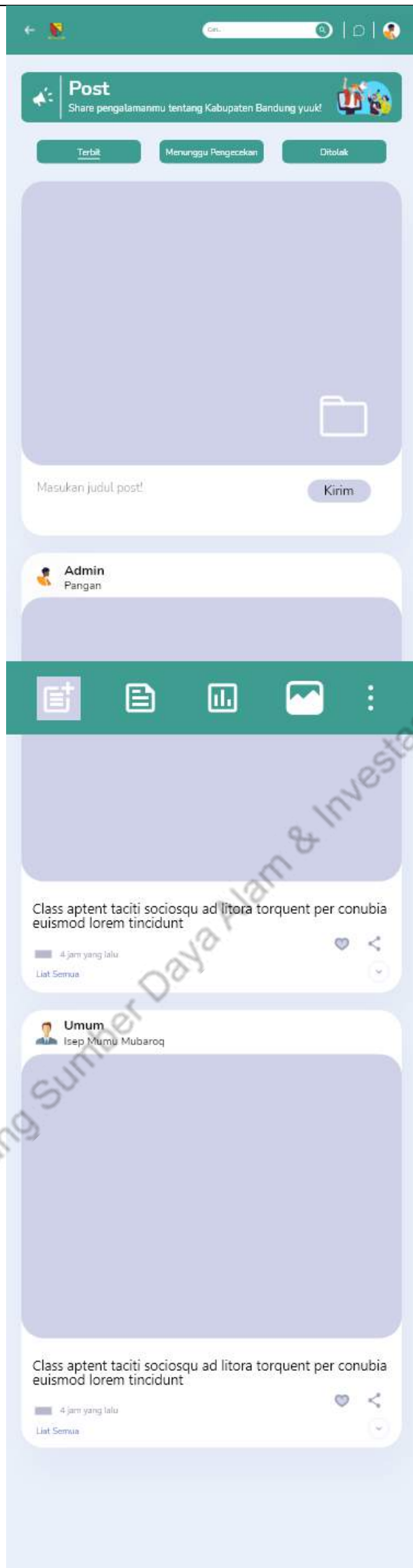

Validasi
posting

Bidang Sumber Daya Alam & Investasi BAPPEDA Kab. Bandung

Detail posting

Share posting

Komentar
posting

Hapus
komentar
posting

Edit posting

Bidang Sumber Daya Alam & Investasi/BAPPEDA Kab. Bandung

Hapus posting

<p>Input berita</p>	
<p>Get data berita dari aplikasi perangkat daerah</p>	<p>-</p>
<p>Pilih berita baru</p>	<p>-</p>

Menyukai
berita

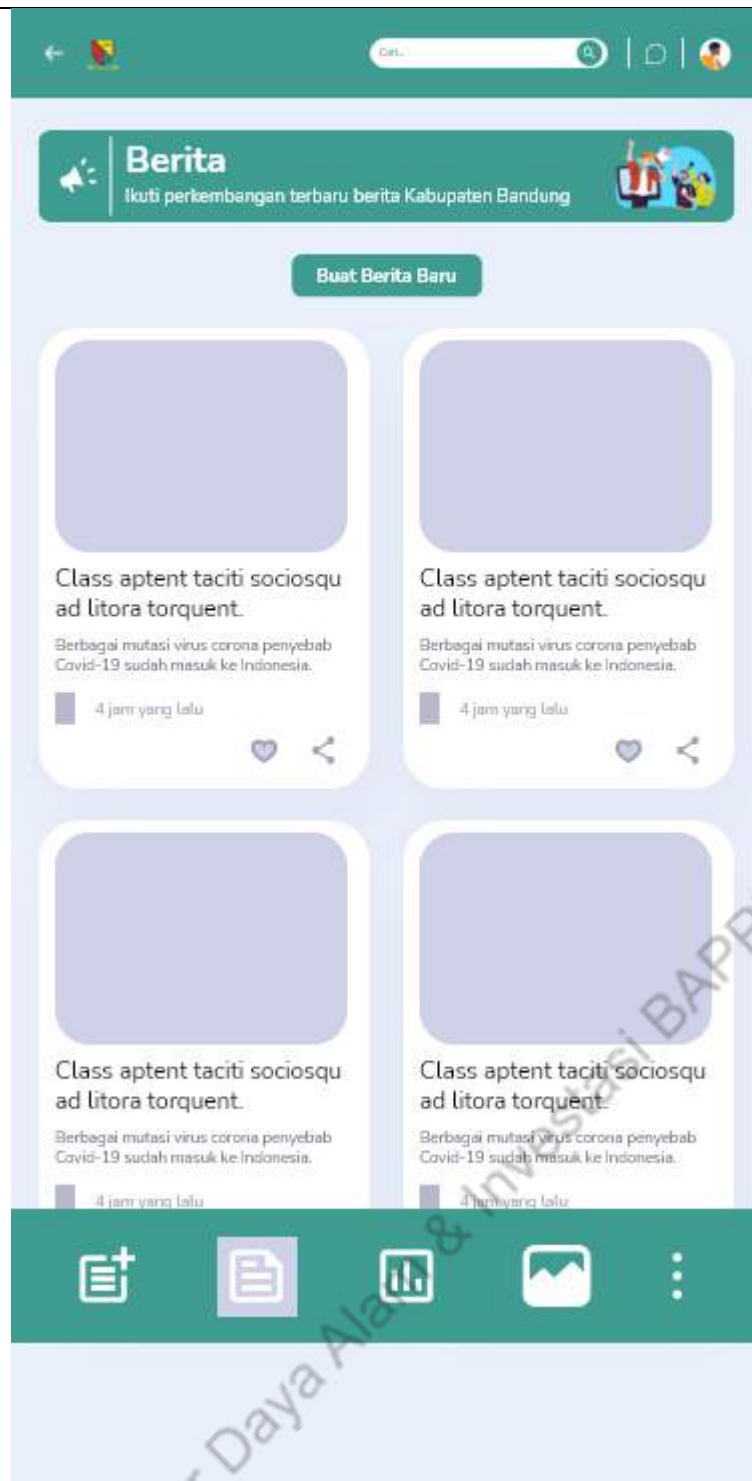

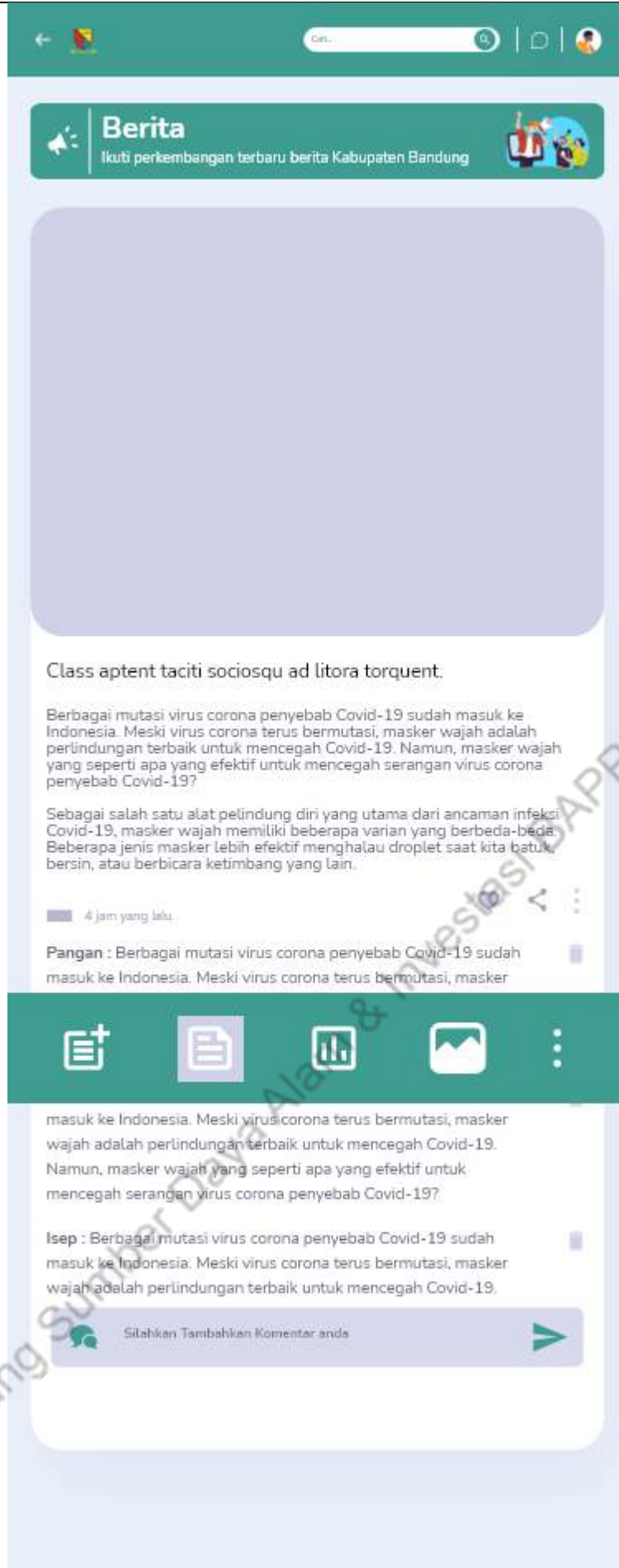

Share berita

Komentar
berita

Hapus
komentar
berita

Edit berita

Bidang Sumber Daya Alam & Investasi DAPPEDA Kab. Bandung

Hapus berita

Input *polling*

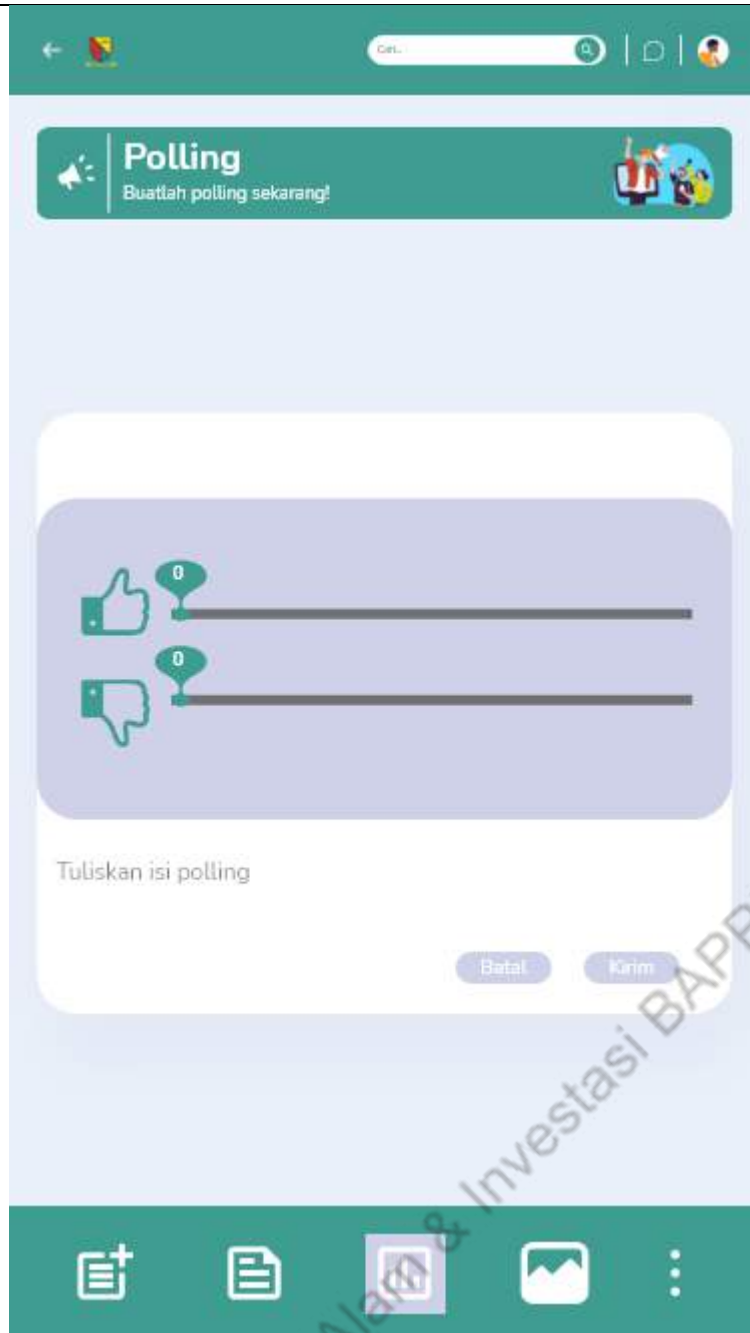

Bidang Sumber Daya Alam & Investasi BAPPEDA Kab. Bandung

Menyukai
polling

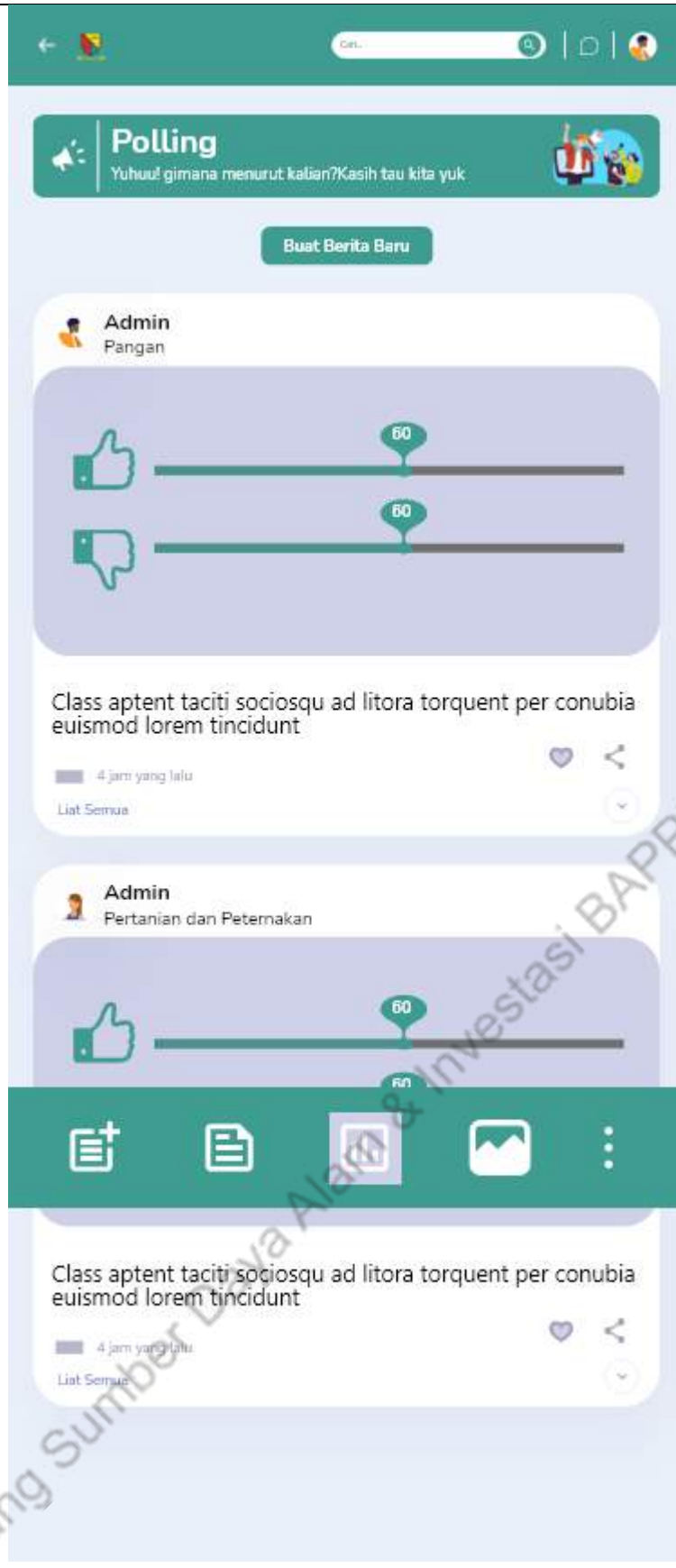

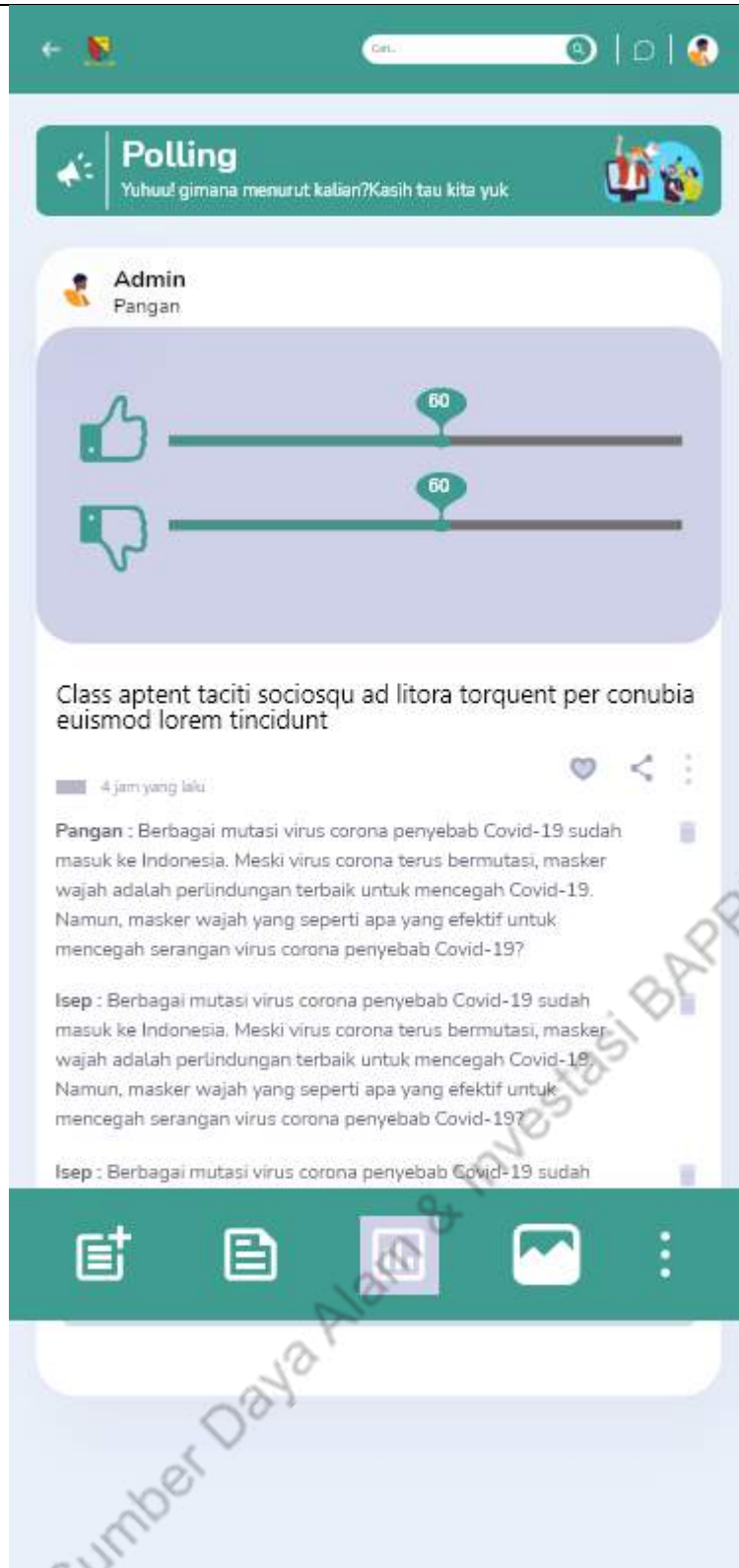

Bidang Sumber Daya Alam & Investasi BAPPEDA Kab. Bandung

Memilih
polling

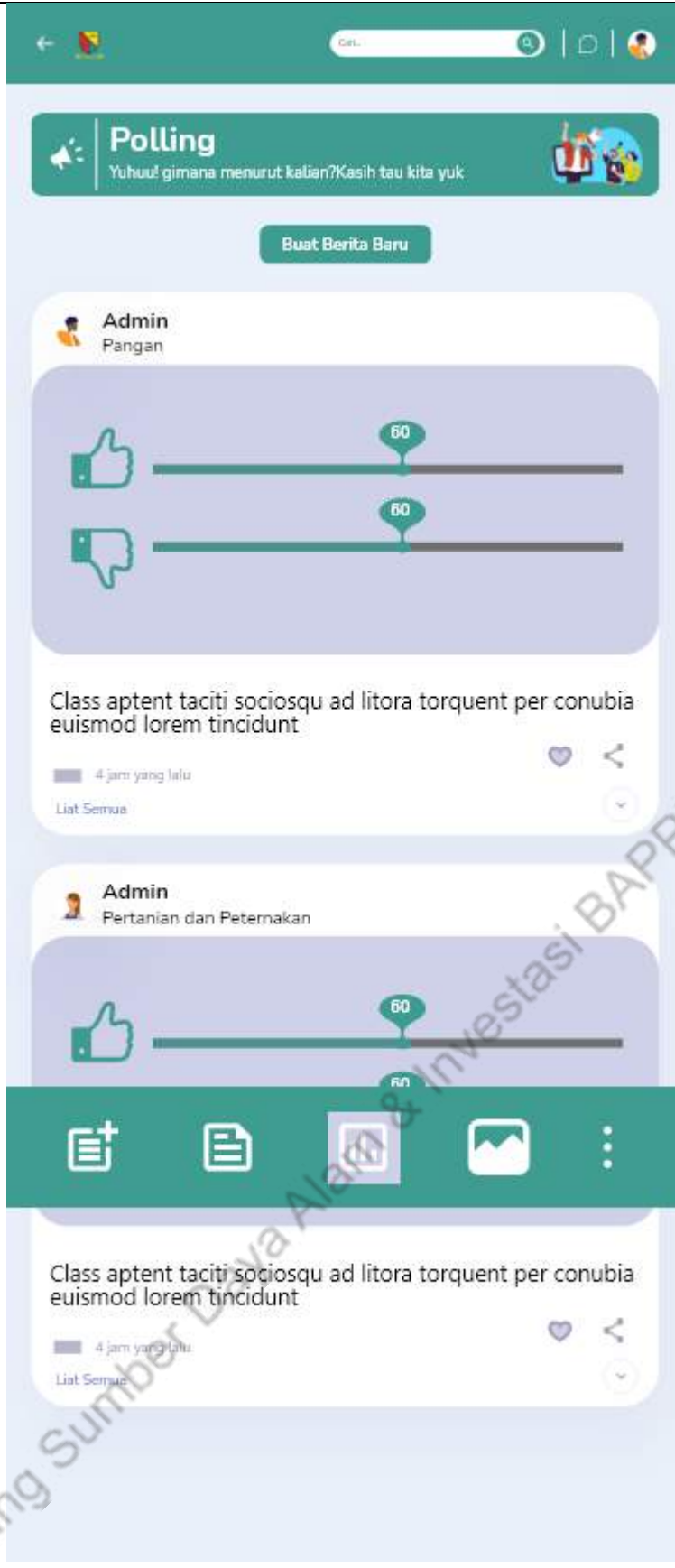

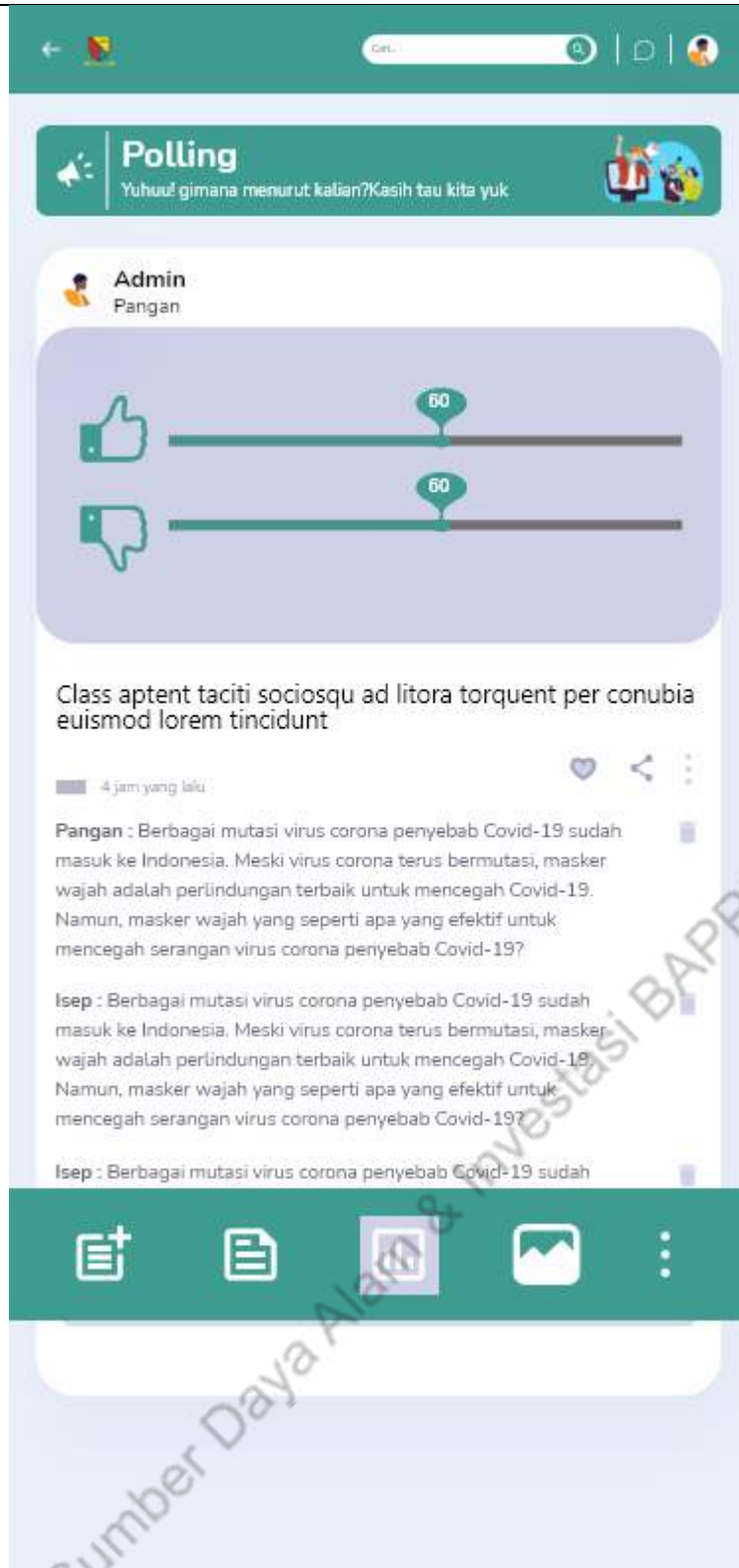

Bidang Sumber Daya Alam & Investasi BAPPEDA Kab. Bandung

Detail *polling*

Export *polling*

-

Share polling

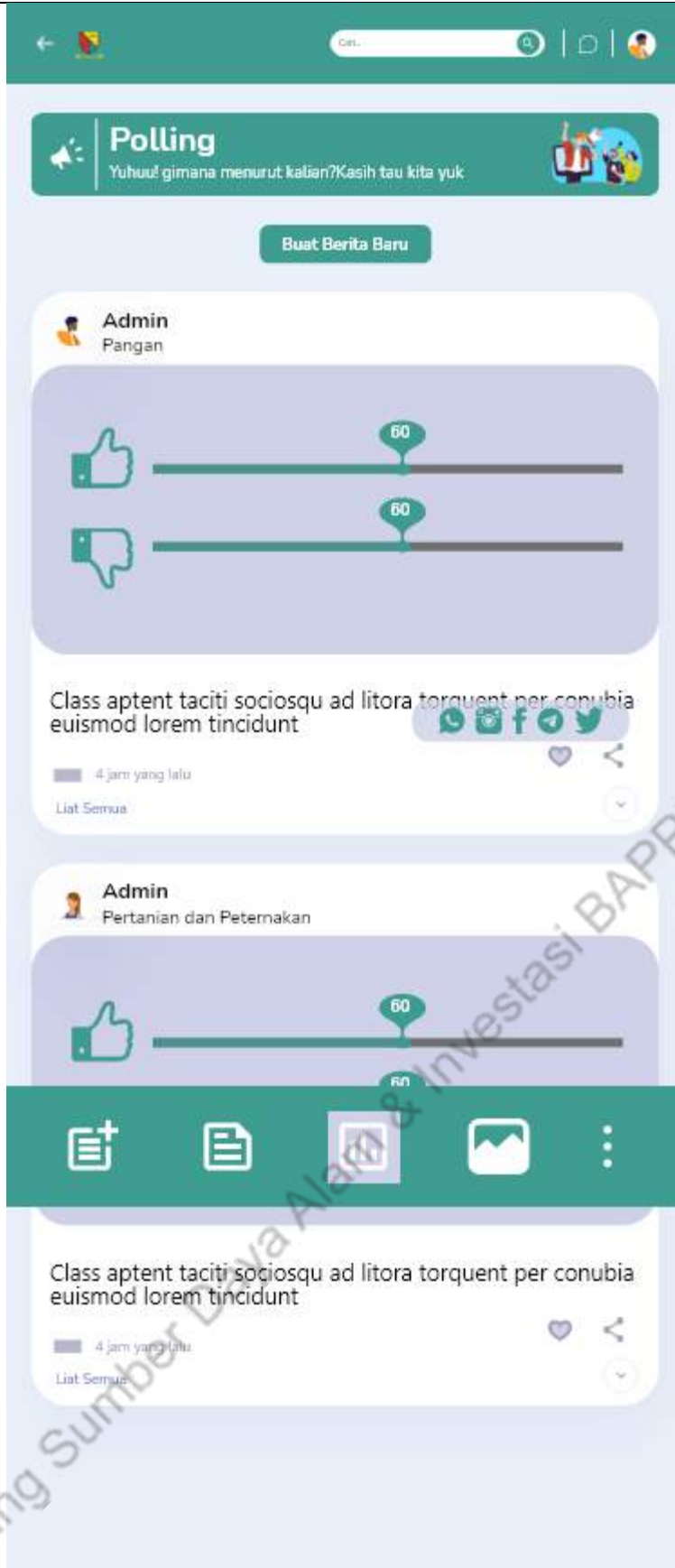

Komentar
polling

Bidang Sumber Daya Alam & Investasi BAPPEDA Kab. Bandung

Hapus
komentar
polling

Bidang Sumber Daya Alam & Investasi BAPPEDA Kab. Bandung

Edit *polling*

Bidang Sumber Daya Alam & Investasi BAPPEDA Kab. Bandung

Bidang Sumber Daya Alam & Investasi BAPPEDA Kab. Bandung

Hapus *polling*

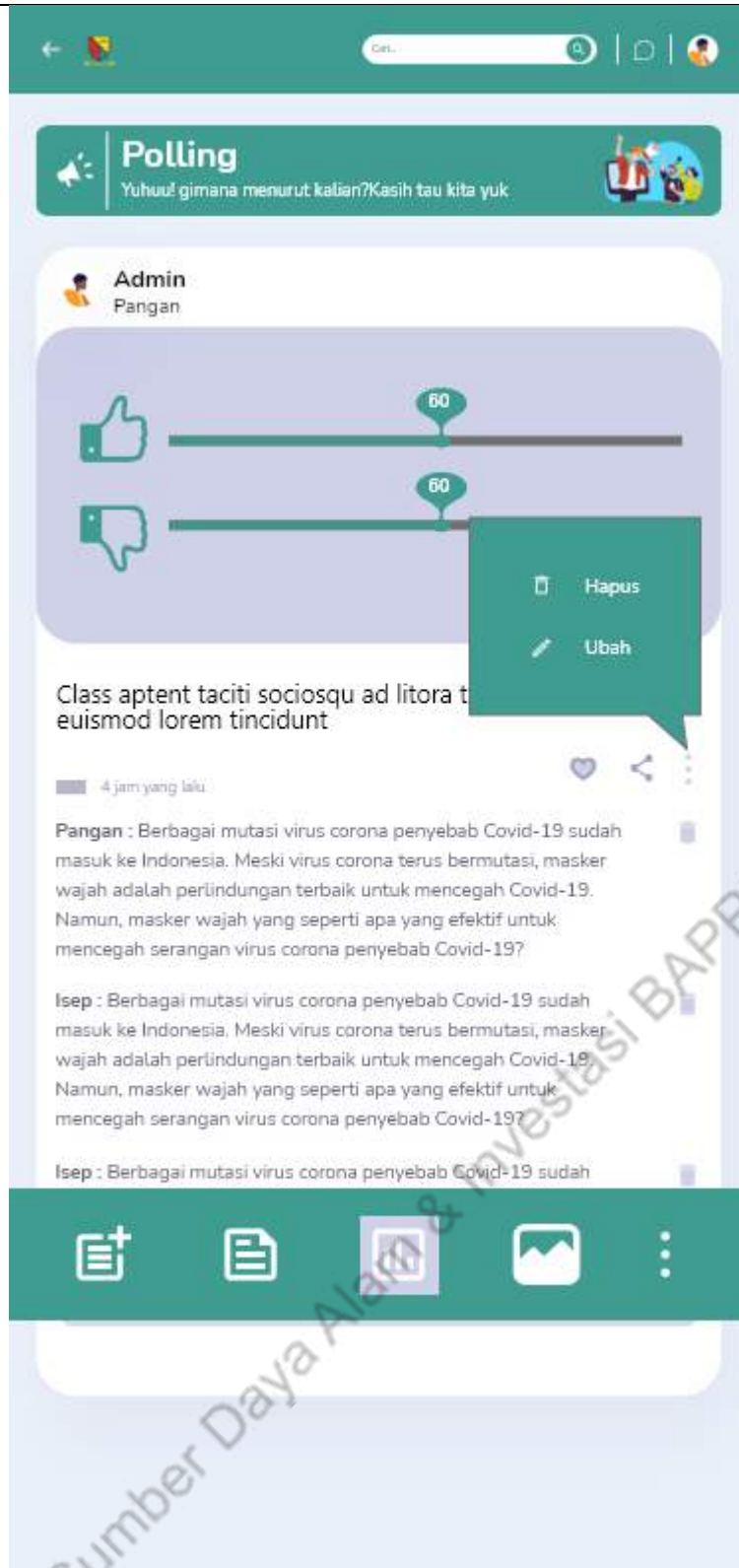

Data dan Informasi (Pangan, Pertanian dan Peternakan, Perikanan, UKM dan Koperasi, Perindustrian, perdagangan, Penanaman Modal,

Perizinan, Pariwisata)	
Data dan Informasi (ambil data(<i>crawling</i>))	-
Data dan informasi (hasil data <i>crawling</i> dan label sentiment)	-
Data dan informasi (upload data statistik (Pangan, Pertanian dan Peternakan, Perikanan, UKM dan Koperasi, Perindustrian, perdagangan, Penanaman Modal, Perizinan, Pariwisata))	-
Get data dari aplikasi perangkat daerah	-
Data dan informasi (Hapus data statistik (Pangan, Pertanian dan Peternakan, Perikanan, UKM dan	-

Koperasi, Perindustrian, perdagangan, Penanaman Modal, Perizinan, Pariwisata))	
Export hasil label sentimen (positif, negatif, netral)	-
Input acara	-
Get data acara dari aplikasi perangkat daerah	-
Pilih acara baru	-
Menyukai acara	-
Detail acara	-
<i>Share</i> acara	-
Komentar acara	-
Edit acara	-
Hapus acara	-
Hapus komentar acara	-

Bidang Sumber Daya Alam & Investasi BAPPEDA Kab. Bandung

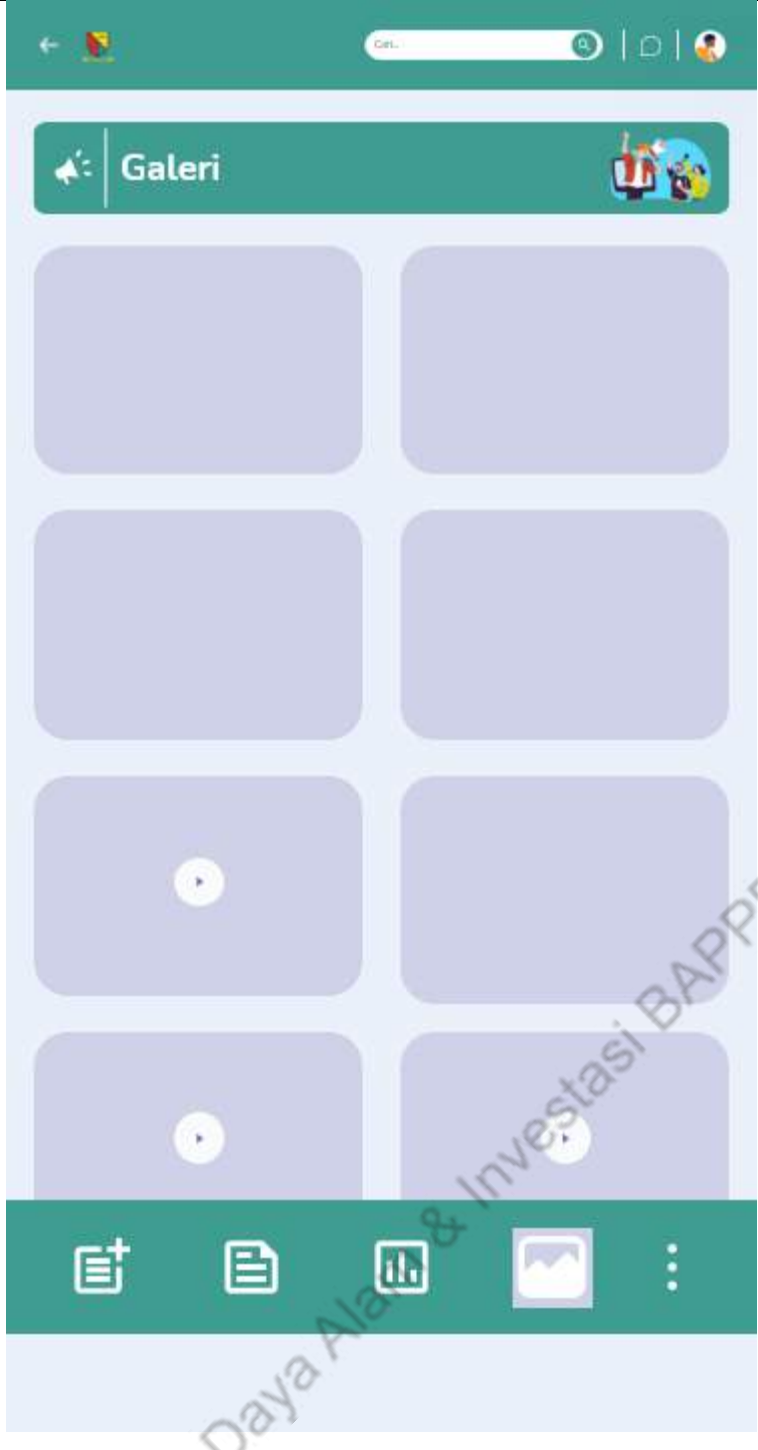
<p>Galeri</p>	
<p>Get data galeri dari aplikasi perangkat daerah</p>	<p>-</p>
<p>Buat grup baru</p>	<p>-</p>
<p>Gabung grup</p>	<p>-</p>
<p>Grup (input posting)</p>	<p>-</p>
<p>Grup (menyukai posting)</p>	<p>-</p>
<p>Grup (<i>share</i> posting)</p>	<p>-</p>
<p>Grup (detail posting)</p>	<p>-</p>

Grup (komentar posting)	-
Grup (hapus posting)	-
Grup (edit posting)	-
Grup (hapus komentar posting)	-
Anggota grup	-
Grup (input acara)	-
Grup (menyukai acara)	-
Grup (<i>share</i> acara)	-
Grup (komentar acara)	-
Grup (detail acara)	-
Grup (hapus acara)	-
Grup (edit acara)	-
Grup (hapus komentar acara)	-
Galeri grup	-
<i>Share</i> grup	-
Hapus grup	-
Edit grup	-
Keluar dari grup	-

Chat

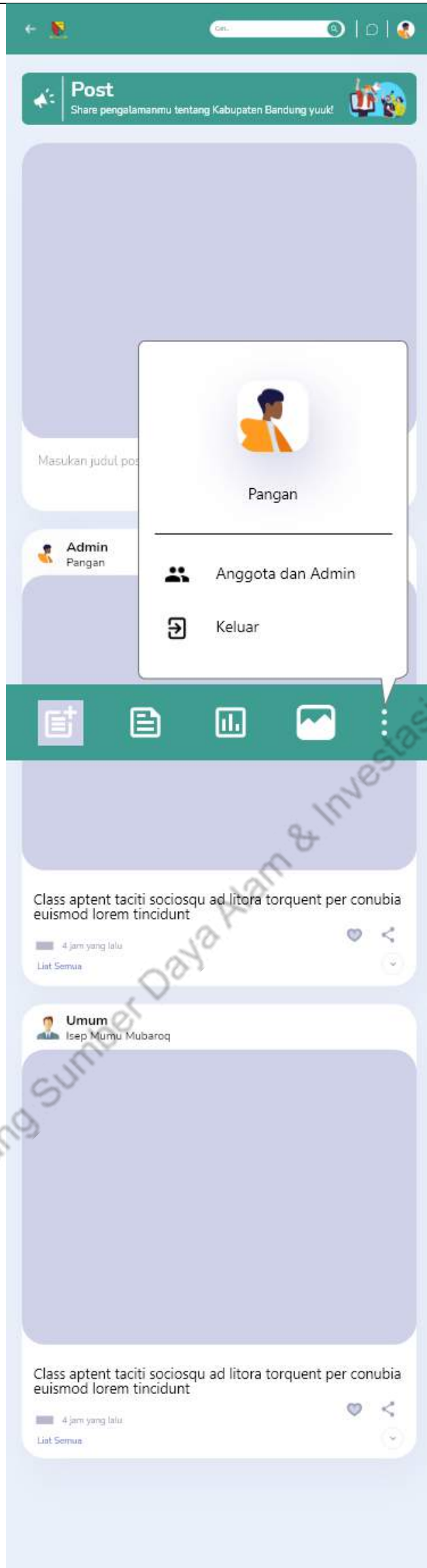

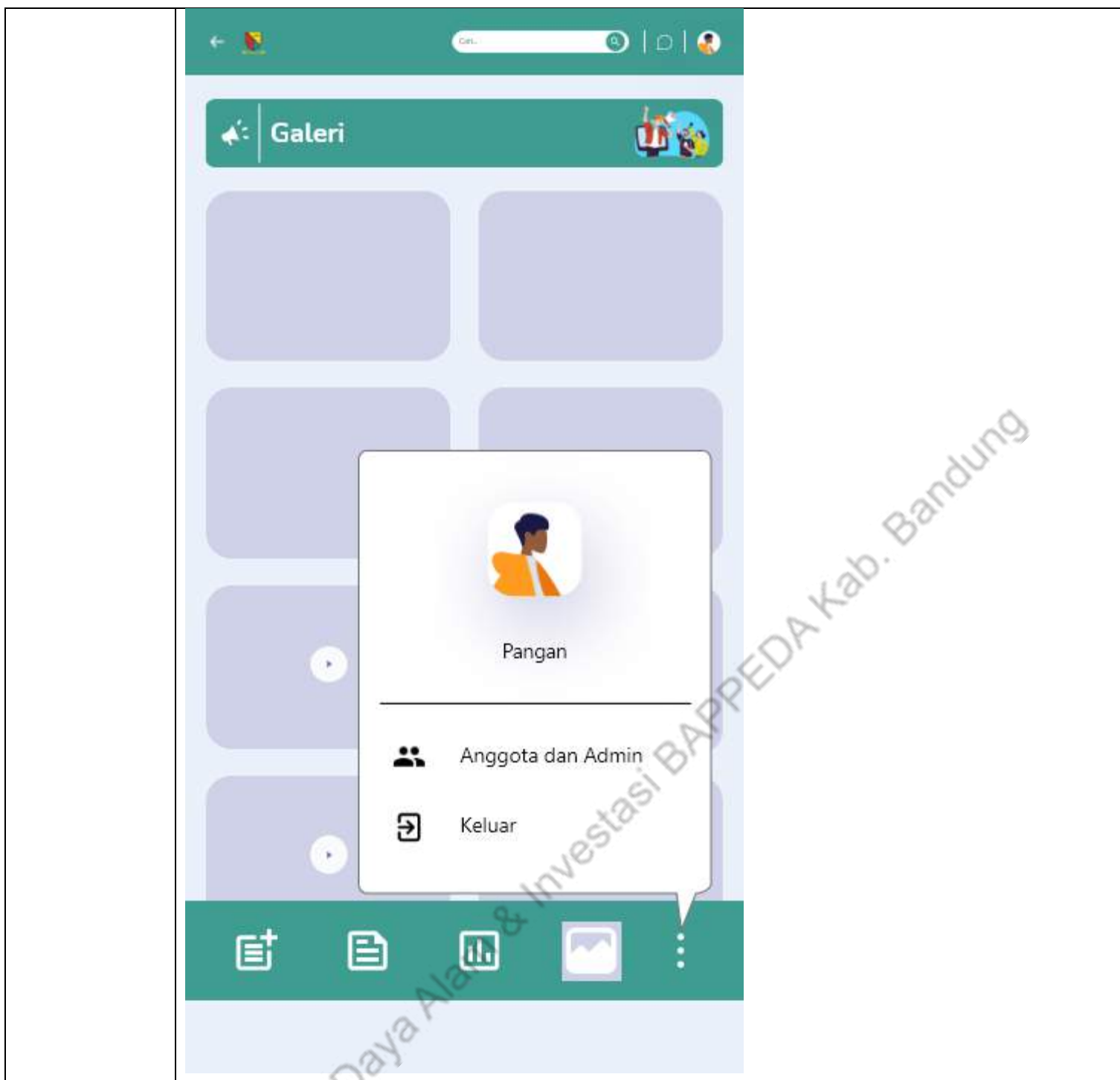

2.5 Rencana Penerapan Aplikasi

Setelah mengidentifikasi analisa kebutuhan aplikasi, proses bisnis aplikasi, arsitektur aplikasi, arsitektur teknologi dan *user interface* aplikasi maka selanjutnya melakukan tahap implementasi. Implementasi merupakan proses nyata yang dilakukan untuk bergerak dari kondisi saat ini menuju kondisi mendatang yang direncanakan. Rencana implementasi perlu dibuat terlebih dahulu agar implementasi nantinya dapat beroperasi sesuai dengan yang diharapkan. Kondisi yang diharapkan dengan rencana implementasi yang perlu dibuat agar implementasi berjalan sesuai harapan.

BAB III PENUTUP

Kajian ini merupakan langkah awal dalam pembuatan *platform* sistem informasi dan komunikasi *pioneer* di Kabupaten Bandung. Sistem ini diharapkan menjadi wadah aspirasi masyarakat dengan *platform* yang menjadi alat komunikasi dua arah antara pemerintah Kabupaten Bandung dengan masyarakat. Oleh karena itu, *platform* sistem informasi dan komunikasi *pioneer* meliputi posting, berita, *polling*, data dan informasi, acara, grup, galeri dan layanan konsultasi (*chat*). Dengan aspek keterjangkauan masyarakat ikut serta dalam pembangunan dan perkembangan kabupaten Bandung. *platform* sistem informasi dan komunikasi *pioneer* yang mencakup pengumpulan, pengolahan, analisis, penyimpanan, penyajian serta penyebaran data dan informasi tentang Kabupaten Bandung sebagai tahap awal, pada tahap selanjutnya Dinas Komunikasi Informatika dan Statistik yang akan mengembangkan sistem ini untuk dapat terealisasi.

Bidang Sumber Daya Alam & Investasi BAPPEDA Kab. Bandung

DAFTAR PUSTAKA

- Ananda, R. (2019). *Perencanaan Pembelajaran*. Medan: LPPPI.
- Bahua, M. I. (2018). *Perencanaan Partisipatif Pembangunan Masyarakat*. Gorontalo: repository.ung.
- Consulting, D. K. (2020). *SISTEM INFORMASI PANGAN KABUPATEN BANDUNG*. Bandung.
- Enoch, J. (1995). *Dasar-Dasar Perencanaan Pendidikan*. Jakarta: Grasindo.
- Franindo, A. (2016). *Mengintip Proses Pembuatan Mobile Apps*.
<https://suitmedia.com/ideas/Proses-pembuatan-mobile-apps>.
- Muhammad Magrifitya, A. S. (2020). Perancangan Aplikasi Marketplace Open Innovation Berbasis Website. *Openlibrary*, 2-8.
- Murwani, E. (2012). Budaya Partisipatif : Suatu Bentuk Literasi Media Baru. *kc.umh*, 22.
- Rusdiana, A. (2014). *Konsep Inovasi Pendidikan*. Bandung: digilib.uinsgd.
- Satziger, J. B. (2011). *Systems Analysis and Design in a Changing World*. Jakarta: librarybinus.
- Sellama, N. (1999). Relativisme in Agricultural Research and Development; Is Participation A Post Modern Concept. *ODI Working Paper*, 119.

Bidang Sumber Daya Alam & Investasi BAPPEDA Kab. Bandung